Borgarskjalasafn Reykjavíkur

Bréf til Benedikts, bréfritari Þórður Sveinsson bróðir hans, mars 1897 til janúar 1937, 2. hluti

Bjarni Benediktsson – Benedikt Sveinsson – Þórður Sveinsson

Tekið af vef Borgarskjalasafnsins

bjarnibenediktsson.is

Einkaskjalasafn nr. 360
Benediktarskjöl
Askja 5-2, Örk 2

©Borgarskjalasafn Reykjavíkur

Hísavík 20 ágúst 1903

Góði bróðir.

Eg var allt af latur að skrifa þér með Beres síðast, svo eg vildi að eg gæti fengið tíma til að hefja það upp nú.

Kristján á Víkingavatni kom hingað nýlega, og er hann landvm. mikill. Bandat kemur til að hafa útsölu á „Ingólfi" í Reykjavík framvegis.

Þórhallur Sigtryggsson frá Djúpavogi er hér. Hann er ekki landvm, en þá heldur ekki á móti, mun eg reyna að kristna hann áður en hann fer. Hann segir að megi senda sér 5 eint af Ingólfi. Í Kverlíti er Björn Sandfellingur vor maður er eg þú víss með að fá hann sem útsölumann. Í Reykjadal er Ing. Gíslason hálfgerður landvm.

Þjóðskjalasafn Íslands Benedikt Gröndal Bréfasafn Landsbókasafn Reykjavíkur

verður hann sjálfsagt útsölumaður
vafna sinn nokkuð á, selur
enda 5 eintök af honum –
Í Kim er eflaust hægt að
fá útsölum. Minnsta kosti
Baldo Grana – Í Mýrasýslu
eru margir landum. þar verður
Bened. Gudmundsson útsölumaður. Hér
í Vesturheimi verð eg auðvitað sjálfur
útsölumaðurinn. Best og fallegast verð
að blaðið verði ekki sídr útbreitt
en önnur blöð.

Á þessu sérðu – að
við erum ekki eins ríkandi, og
hinsvegar mætti við – og óvíst að við
séum eftir bót annara –

Bolli ágætur á mörg blaðanum
og ávinna nakkuð. Sjálfur hefi eg
líka fengið aflað nokkra uppsagna.
Bjarni Vigfússon var hér nýlega
fengum við hann þá til að
skrifa Hann er góður piltur.

og segja upp öllum peim
sínt öðrum sem hann seldi –
Hey gleymdi að minnast á
að í Laxárdal er einn
heitr landum.: Þórarinn á Halldórs-
stöðum. Hann er storku maðr
mikill og þú gætt að
hafa hann með sér –
Fel og víst að mörgi
fá hann sem Ingólfs útsölum.
Á Fjarðarströnd eru engum útsölum
en þar eru þessir landum.
Þorkelsson og Styr á Sandhólum, Bened.
í Brúnavík, Jóh. í Tunga. Björn
Helgason Geir Jónsson og Kann
Skal fleiri
Fréttir.
Tíðin fremur góð. Rigningar síðustu
í hálfan mánuð. Hey þú sæmmd
víða nokkuð. Fiskafli fremur
góður. Þó ekki komum einsmikill
fiskur nú og um þetta leyti í fyrra.

Einkasafnið Ólafur Benediktsson © Borgarskjalasafn Reykjavíkur

Á sjó hefir Leldur aðeins gefið
vikur tíma. Net í fyrsti er nú
mál umb ysa
6/4, 4 ay B. – Net fyrir loðsur
í day, líklega þó aðeins meira
mólit, niðr í 5. Saltfiskr net
í sumar er 52,80, 44,80, 38,40
fuet skipp. –
21/8 – Verða net eru.
Nú er Siggi agent frá
Gardi Kamum kingad. Fer ~~med~~
á Stálum daðr.
~~Eg skrifa í lausum~~
~~mida~~ Þú mant hafa
freitt það að Jørnvinur
þinn Kabbasen báðir hér eða í
þórt tuisvar. Ástaðu sú
að hann kom á notrpeli –
Yfir þessu eru ymsir
reiðir. Stefan Radjohnsen, sem er
bríðfirðingarmaðr, hefir nú
skrifað póststjórnunni að
ef hann eigi að afgreiða

Einkaeign Bjarnar Símonarsonar Jónssonar á Bakka

Þórður Sveinsson
Húsavík

8/6 02

Með landpósti

Elskul. bróðir. (Ben)

Þakká fyrir þingeyingum!

Nú er búið að sjósa hér til alþingis og hlaut Þórður á Gautlöndum kosninga, eins og við var að búast. Að vísu bauð einn Hofsarstjórnarmaðr sig fram, en fékk ekki eitt einasta atkvæði, og sýnir það best hvað þingeyingar eru stefnu fastir.

Maðr þessi var dáinn (!) móðrinn Páll Jóakimsson. – Aldrei hefir það eins vel komið fram hvað við erum „eins dregnir" fyr en nú – en það er líka ekki öðrum að þakka en Páli – svo það hefir verið skár appelláttur í framboði hans.

Lífið er og skrýtið þér nú, um daginn var annar hver bjór leyfðr og nú mátti bjóða sig fram, reynduist á sínum eða minsta kosti gerði hvorugt þessa

Einkaskjalasafn Bjarna Benediktssonar © Borgarskjalasafn Reykjavíkur

þad þrafa líklega sád sitt óvenna —
Mikid hagsæld og ef yaka f.pm.
fjár á bejádt á vid þá þad nóg
ad gera, enda munu hafa verid tute í
kostnidjum þar — um þad lid og
þig ad skrifa mér sem fyrst.
P.S.

Eg gleymdi ad segja frá merkilegu
er kom fyrir í Ljósvatnsfundinum.
Vegna fjálans, sem mötti, er konuna
hefir ~~var~~ stafad af Kvikfrum um þá bráds-
og hádsl inn í mód, fór ad rasa
í undir lágunum, og Golfid var
bratid niðr í Bjallara — í líkum
— en minni stíl — og í Rússlandi í gærk.
Mannskad í engum — Fundrinn
var flutt ut í kirkju — ~~Fy~~ Dbr

2(fimm) p.m. var byrjad á hinum nýja
vegi hér í Víkunni, er f.f. ~~stofnadr~~ til
Verkstjóri er Páll bornakennari frá Akreyri
Fyrst var byrjad ut í hjá sydri Naustvlak
og haldid beint sudr bakkann ad gömlu Rom,
þá var hætt var en byrjad aftur framundan

hansa kofanum og haldid sudr undir
Galgöku, en lengra er nú ekki komid.
Vegurinn er þannig, ad ein steinsrödd er
á hvora hlid, en mold á milli, og svo
á ad aka möl (c 1 kerru á ári) ofani
á eftir — Vegurinn er bál breidur —
f. þad eins vildi til ad 2 p.m. voru þeir
Lösen og Einar á Moná ásamt Sigurdi á
Fjöllum — úti Eyjum á fuglaveidum —
Veldi þad þá til ad einsamni er þeir
Lenga í ~~er~~ skógrykti ad stodid hleypur
ur byssuni hjá Lösen alt í einu og
í enni hans — svo nam dót med
sama — Hvernig þetta hefir mátad til
er ekki gott ad segja, en líklega ad
bátrinn hafi fæsto á steina og þannig
lyftst fra hinum um, en fallid
svo nidr aftur — og þá hafi hann
haldid, eda stutt sig einhvers veginn
fram á byssuna — Jardarförinni á
ad fara fram eftir 3 daga

Lösen heitinn var ádur búinn ad
segja ad hann mundi eiga stutt
eftir ~~ádur~~ ~~var~~ ~~haldid~~ ~~[illegible]~~

Einkaskjalasafn Bjarna Benediktssonar © Borgarskjalasafn Reykjavíkur

mundi drukkna — Hafði jafnvel sagt, er þr hann var spurður að hvort hann aldri ætti koma hingað inn fyr, á upphöð það er haldin átti hér þennan dag — Ó líklegt mundi líklega ekki verða boðin upp, en fyrri árinu hefði hann ekki brúk —

Uppboð á ymsu gömlu dóti tilheyrandi Gróu og frg. var boðið upp á miðvikud. var — Fjöldi fólks [illegible] Einkaeigur [illegible] „manner" er ég alla mér [illegible] er —

15. s.m. — Lidar og Krifuð í um vegunn, er búið að gera mikið í honum. Alla leið frá Búðar á og niður að Klöpp er hann kominn á sunnan, en á norðan hefir ekkert verið gert síðan —

Mjög óánægður er maðurinn með og þennan þar sem hann er settur yfir lagninn og búinn út á Stakkholtsá, og tvo aftur þaðan niður að Eyjólfsens hús og svo áfram þú með þú mátti verða á honum 3 vinnukrókar, er hefði verið best að leika alveg af, eins og þú sér á upp dr. á þeim er og leg hér með, þú þar hef og hefði verið á hafa vegunn sk

Einkaskjalasafn Bjarna Benediktssonar © Borgarskjalasafn Reykjavíkur

2. Bréf

Eins og þú getur imindað þér er þessi verkleydegur ör kastalar hálfutan um Jokobi íkt sýnt, vem allstaðar þorf að koma til úls. — Meisingbanar er að kúa-rað mani konna saðar af skálakúsinu, og þá verði Leo gott að halda brautinni fyrst austur þó rað beint ik efter — en um

~~Um~~ það að sú ~~nærð~~ kúarað verður komin, verður þessi vegur líklega þorinn að vestna —

Páskar kom að sunnan í fyrra dag — og fekk ig enskt bréf —

all mikil lyftíng var þá almenn í falki er þeikast um fall Valtýs — og fl —

Um þess er kasningar er búið að þetta =:

1. arneosyslu 2 — Ranzónallar 3 Vestmannaeyja
4 Snæfellsnes syslu 5 Rúts le Borgarfjarðars
7 & 8 N & S. þingeyjars. 9 N. Mulasyslu (alld. sjónl)
10 Skagafj s. 11 Eyjafjarðar syslu

~~[illegible] hafa er tilo mér til að~~
~~12 h.~~ af þessum 16 þingmönnum
hefi mér 12 nema heimaþjónar
menn er í Höfnarþjónustu —
svo nú þangað einn

Þarfir á að fara
burtu í dag

Ég skrifa svo ekki meir
fyr en með Perlu 21. þ. m.

Þinn
Þórunnsson

Íslandi
Íslandi
Íslandi
Íslandi
Íslandi
Íslandi
Íslandi
Íslandi

Einkaskjalasafn Bjarna Benediktssonar - Borgarskjalasafn Reykjavíkur

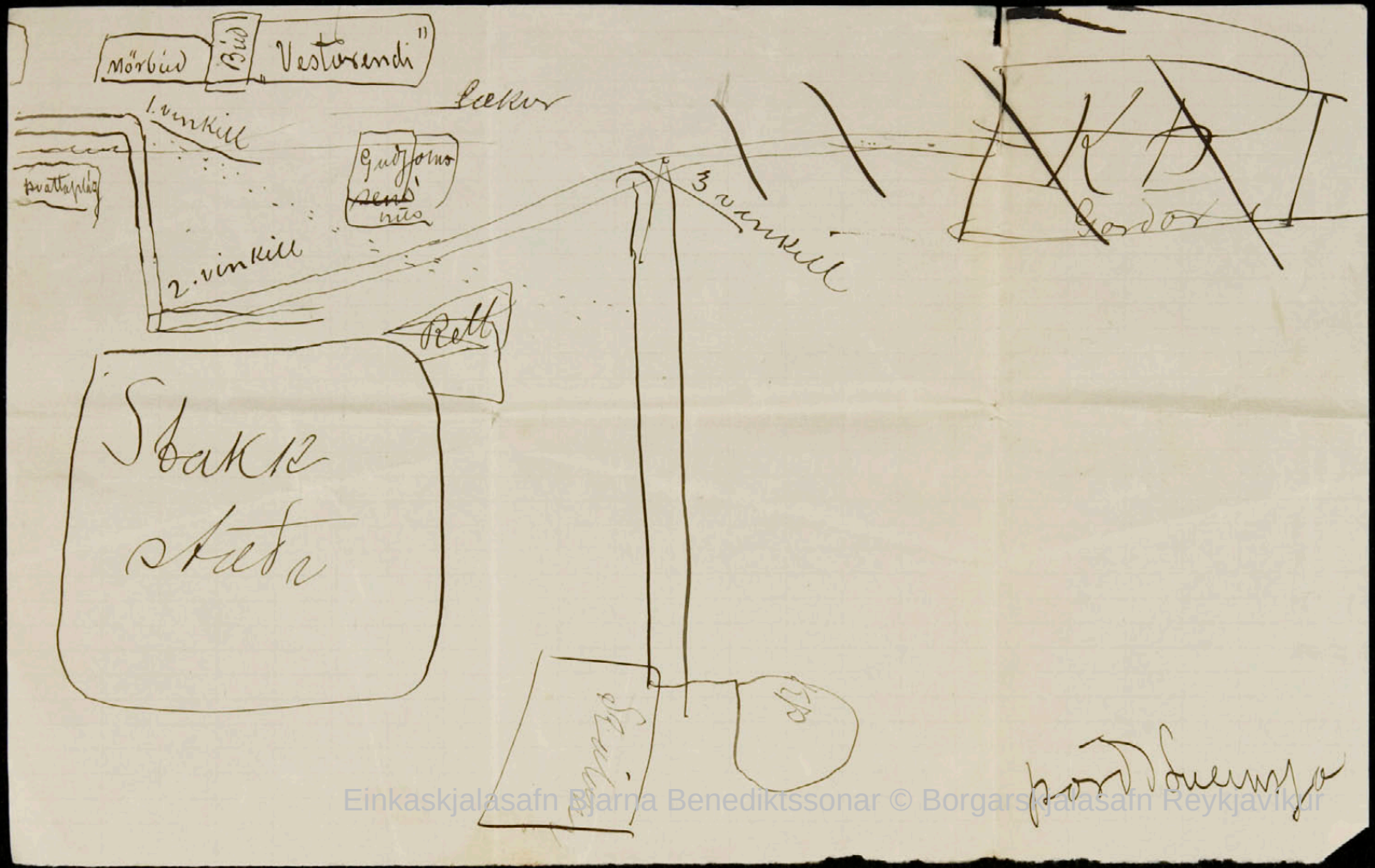

Einkaskjalasafn Bjarna Benediktssonar © Borgarskjalasafn Reykjavíkur

Hr

Cand. phil. Bened Sveinsson

Sin g hálostræti 7

Reykjavík

Einkaskjalasafn Bjarna Benediktssonar © Borgarskjalasafn Reykjavíkur

Húsavík 28 júní 1903

Elskulegi bróðir!

Bréf þetta sendi ég með Mjálmi til Færeyja, en þaðan verðum þið sent til pósts á ekki samsinnandi fil.

Allt er hann fílagar para nú.

Bjarni Lárusson er ekki á móti landvörn, en ekki er ég viss um að hann sé með henni – þ.e. að hann sé á móti Albertingum.

Björn sór. Vikingur kom hingað í fyrradag. Er hann, eins og áður er kunnugt – landvarnarmaður góður. Hafði hann rekið Ísafjörð preat, hálfgert á stampinn á kjöt pinguin.

Þó vér verðum undir í þessu sinni – og landvarnarstefnan eyðileggist megum vér ekki gleyma Albertingum.

Þar til kemur að vér fáum Birgeymgar, megum allo ekki

Einkaskjalasafn Bjarna Benediktssonar © Borgarskjalasafn Reykjavíkur

2/

með nokkru móti Lendu Pétr Gautu á þeim oftar. Á hvaða hátt vér eigum að hinda honum úr lessi, get ég ekki sagt enn. en vér verðum að bjóða nágu Emma. Getr auðvitað komið sá þeir, að eg vanti þing manni efni, en fyrir þeir verðr þó að fjá - með einhverjr móti -

P. Norðurkjallarinn stendr ónni á veikum fótum nýjög, og þú líklega ekki vandi - að hafa hann úr lessi. Um aro ekki gott að bjóða hverna. Kastr verðr í hann stað, en það ætlar þú á mína - að Norðurþingeyjarsýsla vas kjördæmi

Benedikts Sveinssonar.

Þú þyrfir kannske nágu Emma mynnst á þetta en ekki er víst nema í tíma á

Einkaskjalasafn Bjarna Benediktssonar © Borgarskjalasafn Reykjavíkur

3 teikn.

Nú leyst ég nú á fari
að líða að heimkomu
Baldurs, en da þrái ég bara
mjög. Þyst ég nú að hann
geti brátt mig um ymislegt
nú nú ýmsi. Þá alla (ástvini)
sem nauðsynlegt er að nota - en
þá fyrir mig sérstaklega - að vita
hvað skal gera. Konu hans
getur líka haft á mikil á hrif á
menn hér, þú verður á kunnugleikan
á vita menn eræi hvað verið er að
gera -

Bara fór Jensen hafi farið *!
Um það frétti ég ekki fyr en 3 júlí -

Frettir hafa ~~so~~ i lidustu ríkjum
lent á hakanum, og gera það
enn verra tima skorts. Þá atlaði
ég að geta þess - að Hálar tálzu
hér engan þátt sitast er þeir

* Ég á nú til Hafnar, eins og þú dróst á.

Einkaskjalasafn Bjarna Benediktssonar © Borgarskjalasafn Reykjavíkur

fóru héðan Sudr. Stapadi það af því að þeir kæmu hingað aftur næstu þeli, er ~~af~~ Stykkisholmur var sagt að póstinum yrði ekki afhentur fyr en eftir kl 6 að morgni. Kobbasen Jónsvinur þinn vildi ekki líða – Póstr er hingað atti, var seilum eftir hjá þakkl ½ dansvoni.

Eg var svo heppinn að hafa mitt bréf ekki til Knudsen áðr. Líkt það því ekki í þátti þeim er eftir varð.

Tólk fáneas smiðr, landvarnarmaðr.

Mamma okkr ifar ekki stór lítr öllu vel.

Þinn einl.

Guðmundr Sveinsson

Einkaskjalasafn Bjarna Benediktssonar © Borgarskjalasafn Reykjavíkur

Húsavík 25 des 1902

Elskul. bróðir.

Eg hef alltaf gleymt að minnast á ‘Sjödalf’ við þig. En nú biðj eg þig að segja Hannesi að halda á fram að senda mér sama eintaka fjöldu – og hann hefir gert. Einnig mjög nauðsynlegt að fá nokkur Lögusafn – sem heilið er nýjum Kaupendum.

Bessa vetur er eki eg

Handrítasjálasafn Bjarna Benediktssonar © Borgarskjalasafn Reykjavíkur

elafor það af brennunni
hinni mikla - (26 fm)
en ekki ráð á þá í hönga.

Bið að heilsa Guðrúni P. og
Gísla og mamma líka.

Þinn einl.
Jónas Jónassen.

P.S. Mér dans ~~er~~ drengja
verð milli jóla og
nýárs-ýlo.

Einkaskjalasafn Bjarna Benediktssonar © Borgarskjalasafn Reykjavíkur

Herra

Benedikt student Sveinsson

Reykjavík

Einkaskjalasafn Bjarna Benediktssonar © Borgarskjalasafn Reykjavíkur

Húsavík 25. okt 1903. [Bened-]

Kæri bróðir!

Ég veit þér örfáar línur á biskupsfundi á Vestu í morgun, þvi þá hafði ég alls ekki tíma til að skrifa. Vesta er nú. nýr farin, en landpóstur fer í dag.

Skafli Jósepsson skrifar nú Bj. Benediktssyni heillangt bréf, viðvíkjandi Austra. Hefi ég eitt hafla ier þvi um ráðin um mig. Hann segir að ég si ~~[illegible]~~ kaupum á móti Austra vegna þess hann hafi ekki getað fylgt landvarnarflokkunni. Hann kvaðst hafa sann frétt að ég hefi agiterað gegn Austra en „Cineri" mig þó ekki fyrir að hafa há sálulaun fyrir útsáluna. Hann ~~[illegible]~~ telur þetta ódrengilegt. ~~[illegible]~~ Hvað hann segir um mig meira veit ég ekki, en víst er það að hann hiður Bjarna fyrir blaðið. Gengur alveg fram hjá þeim manni er ég var beinn að ávarpa hannum „Fyrir Fyrsi fram hann

Einkaskjalasafn Bjarna Benediktssonar © Borgarskjalasafn Reykjavíkur

hans" i Stjórnarráðs málinu" og þannig eyðilagt möguleikann fyrir þú að fá góðan útsálmann.

Hannes viðlitill að halda að þetta efli fylgi hans hér. Ein mitt þetta ekki verður til þess að ég afgera alvarlega gegn honum. Ég get ekki séð að ég hafi kannið nema sitt fram úr honum, einkanlega þar sem hann í sumar, þegar Bj. Ben var í Leytarfirði, bað Bj. að taka útsálmna af sér, löngu áður en hann hafði hugmynd um að ég væri þeirrinu ótryggur.

Um nýárið þarf ég að skrifa honum, viðvíkjandi upppsögnum sem mér hafa borist síðan í haust.

Þá mun ég nú skamma hann ærlega. Gott vari að þú hentir mér á það helzta sem hann atti að fá.

Skafli ~~Andri~~ vill „láta hafa mikið við sig og þíra sig" (!!!) þáður engum efi á þvi.

Ég þakka þér Jennana, sem voru í bréfinu þín voru góðir. Ég hefi líka fengið bæði einn af þjóðvilja blöðunum um hetmu - sem ég þakka þér kærlega.

Kami „fleiri „þjóðvilja bréf" látar þú mig vita. Þau eru alltaf góð.

Pétur Gauti ætlar að skemmta borginni í dag, með frásögnum af ferðum sínum á þinginu. Verður það auðvitað góð skemmtun.! Ég verð þar, og verði þáttur ekki fasinn, mun ég skrifa þér frá. Frásögn hans.

Prumf Wulff hafa sent Stefáni Guðjónsson mann hingað, Erik Halmgren að nafni, sem á að verða hér mínútu-kaoti í vetur, til þess að kynna sér íslenza veðrlag, á samt því að læra íslezku. Kann er ungur maður. og indjeldinn hefur ég. Verður hann í húsinu hjá okkur - að einhverju leyti í vetur. Ég er líttið hrifinn af að þurfa að vera með honum.

Einkaskjalasafn Bjarna Benediktssonar © Borgarskjalasafn Reykjavíkur

Mér þykir vænt um þann heiður, er þú hefir afláð mér, með „Hjádalfi" hreppinn, þó eg reyndar vendi að fáta að mér beri hann ekki aður.

Eg bæti við bréf þetta — fái eg hinna til þess. Pastor er að vísu kominn en fer ekki fyrr á morgun

Mamma biður að heilsa — bæði okkur

Þórður Guðmundsson.

Einkaskjalasafn Bjarna Benediktssonar © Borgarskjalasafn Reykjavíkur

Hera

Cand. phil. Benedikt Sveinsson,

Reykjavik

Einkaskjalasafn Bjarna Benediktssonar © Borgarskjalasafn Reykjavíkur

Björn Sveinsson

Húsavík

Einkaskjalasafn Bjarna Benediktssonar © Borgarskjalasafn Reykjavíkur

Húsavík, 22. maí 1903.

Elskuleg bróðir!

Eg sendi nú með póstinum næst svartir Hamlesar þánteinn. Er líð þig að athuga það vel. Líka þér það ekki, getur þú sent mér það aftur, þú nægir að hann fái skammisnar síðar, eða telji þú óþarft að svara bréfum hans, máttu líka eyði leggja það.

Mér fannst sjálfur óþarfi að svara bréfinu, en þar eð mér fannst það eigi miðsvarandi er þetta þar ofan í kaupið allt að hann hefði orðið lítast reit á bréfið.

Stefán Gottsveinn, var svo góður að gefa mér bréfið um H. skrifaði honum um líð, og þótti mér vera leg vænt um það. Þar eru mikilar skammir

Einkaskjalasafn Bjarna Benediktssonar © Borgarskjalasafn Reykjavíkur

eins og þú mun sjá – um ass landvarnarmenn, en þó mest um okkur bræður. Vana ég Fastleya að þið takið drengilega í lurginn á honum fyrir þessa gömlu tadda aðferð sína: að sita (~~og~~ eða ummæla) róg um aðra.

Ummæli Ingólfs gengur vel. Með þessum þáttu fáið þið að vita hvæir verða útsálumenn í nagrennina. Í Ingólfi afla ég að biðja þig að sjá um, að getið verði um það:

Í Húsavík er nýlega stofnað skáta félag (~~er heitir „Fálkfélag Húsavíkur~~) undir forustu þeira Vilh. Bj. Ben. hiraðlæknis Gísla Péturssonar og verzlunarstj. S. G. – og fara skáta æfingar fram í frí á hverjum sunnudegi. Professor Foote hefir þegar sent félagi þessu höfðinglegar bókasendingar.

28/11 – Páðkar kom í gær. Þarna er þín bréf þitt og ljóðabálkinn. Ekki kom reipan eða Reykjanesker kastið, hefir líklega verið of þungt til að senda þat. Á síðastliðnum miða sendi ég þér allt er Ingólf varðar.

Fundafjöldi starfar nú, að vanda. Merkasta mál á dagskrá hefir verið: endurskoðunlaga, sem nú hefir náð hylli flestra félagsm.

Síðsta breytingar eru: Tillag borgast í peningum f. 1 des. ár hv. Starfsmenn kosnir til heils árs. Sma breytingar fleiri, sem ég nú ekki um. AMLD var reiðar yfir peningaborgun tillagsins. Er þó í félagsins eru, og mun kama prentuðu miðju málinu á dagskr.

Einkaskjalasafn Bjarna Benediktssonar © Borgarskjalasafn Reykjavíkur

en líklar líkur að það hafi lík, að
þessu sinni. Um fjársarhald
hefir og Bj. sál. vottari heitið að
fylgja, og mun frú Þórunn standa
fyrir þeirri ákvörðun. Ekki
má mér bregðast að fá sam-
anrata eyðublaðin, og það með
nóta þáski, sem ég get, einsog
ég áðr mér sagt samanrætum
strax eftir nýár.

Gunn þarf ég að spyrja
þig hvað klaðkunum líður. Fr
Þórhyggeson átti sumar þeirra.
og þyrfti að fá að vita eitthvað
um þar.

Ég hefi nýlega fengið
bréf frá K.P. um stöðu sem
lúðarmaðr í sálnadeild, með
c 500 kr. launum. Hvert ég
tek starfa þennan að mér, veit ég
ekki enn, þó mér ég hneigist mæi

Einkaskjalasafn Bjarna Benediktssonar © Borgarskjalasafn Reykjavíkur

nid þui. Þarlegt á lit þett á þessu atriði þykir mér gaman að heyra –

Eg er alveg sáralaus að skrifa nú. Þú látur mig vita hvað H. þ. segir þegar hann fer bréfið –

Þinn
Þórður einarsson

Einkaskjalasafn Bjarna Benediktssonar © Borgarskjalasafn Reykjavíkur

Ben. Sv. –

Einkaskjalasafn Bjarna Benediktssonar © Borgarskjalasafn Reykjavíkur

Herra.

Cand. phil. Benedikt. Sveinsson

Reykjavík

Einkaskjalasafn Bjarna Benediktssonar © Borgarskjalasafn Reykjavíkur

H. ísafirði 20 júní 1900

Dear brother!

Þessar línur eru ætlaðar „Ceres", er á að fara héðan á morgun, en getur hugsaðr kunnið í Hull, þannig sagt skip úká —

Fréttir engar —

Ad svo er fullyst er að búið sé að selja Grim „mótekurn" Laxdal verzlunarstj. af — Borið fyrir að búið sé að selja verzlunina, er haldið ó Satt —

Talt að hann ætli að setja sig niðr sem kaupmann á Skjaldarvík.

Ég hefi nú gert blaðaútsátu „Reykjavík" mitt og af því rest að í ómaks laun. men þetta er fjeg ný rumar

Einkaskjalasafn Bjarna Benediktssonar / Borgarskjalasafn Reykjavíkur

„fil ej semor" 50 Kr – sem
ej karla gott – enda alla ej
mör að halda áfram úbætu Austa
en ~~á~~ við Vestur ej ej helst að
hugsa um að hætta, einkum
fyrir á áskeðu að hann fort
~~at~~ borg ask í peningum, en
fá hafa menn dekiðer
Nú er borð til baka um
skipið, sem bast var áðan á
Kemi

Ceres kom inn –
Isafold frá 14 jm – kom
med Ceres – en hvernig?
um fall Hafkins frétt

Þinn
Björn Jónsson

Einkaskjalasafn Bjarna Benediktssonar © Borgarskjalasafn Reykjavíkur

Húsavík, 23/8. '05

Bróðir minn!

Það er prent, er eg þarf að minnast áfrið þig í þetta sinn:

1. Bréf Flodens, Norðmannsins, ókamið til mín, þó ítrekuðum sinnum hafi eg beðið þig um það til baka. Sama mun eg að segja um bréf Odds Björnssonar. þegar þetta er ritað er "Vesta" að vísu ókomin, svo hugsanlegt er reynda, að bréfin sín er henni.
2. Bjarni Benediktsson biður þig að senda Benedikt frænda sínum Kristjánsbyni í Noregi eitt líntak þ. kr. 5. Innfelt fá upphæfi og svo auðvitað frammegis. Biður Bjarni þig síðan láta sig vita hvað þetta kostir. Utanáskrift Benedikts fylgir hér með.
3. Eg veit ekki með vissu hvernig veikin okkar standa nú. Eg hefi einhvað fengið

Eddukvæði og Biarni Benediktsson Frímannsson Gegnum Tímann

fyrir Inngálf og skal gera grein fyrir því síðar. Okkar eigin reikningar vóru jafnir í vor. Síðan hefir okkur víst ekki farið annað á milli, en að eg sendi þér árisum MWrbc. Báðey þig um (2 n.) cacao en veit auðvitað ekki hvað það kostar En hvað um það, þá þarf eg nú endilega að biðja þig að senda mér

á Hólum til baka

litið sívalt borð á prem fótum ("andatúarborð") er mér bráð ligjur á. Vari hefl að þú hefðir það í þeim umbúðum, að ekki yrði séð hvað í þeim ~~það~~ vori.

Það sem vantar á peningana sendi eg síðar. Auðvitað er mér sama þó þú látir Bjerring kaua með það, og get eg þá borgað honum það.

—"—"—

Hólar fóru hiðan í goðmorgun. Vesta ókomin til Akureyrar er H. fóru og hingað er hún ókomin nú. (árdegis) Landp. kemur í dag. Þórður Pálsson fer í dag. Hér er mágkona hans, er fer austur með honum og dvelur þar fram eftir haustinu eitthvað. Þ. hefir sýnt okkur myndir af bændafundinum og vor gaman af því. Um stofnun þjóðræðisfél. hér get eg ekkert sagt um enn.

Jónólafsson.

Jónas Lindsay, er þykist lita saungjarnt á alla flokka, var einusinni að tala eitthvað um J.Ó. Þótti okkur það óhyggilegt af Sjórinum að tala ~~Jónum~~ fyrir konungkjörnum, eða nota hann nakkuð. Sagði þá Jónas:

"Kanið með þá stjórn er losnar við Jónólafsson" Ætti ekki Rifla þessi skilið að kaua á prent í Inngólfi

Þetta bréf ætla eg ~~að senda á Hólum~~ til Seyðisfjarðar

Einkaskjalasafn Elsha Benediktssonar © Borgarskjalasafn Reykjavíkur

og það er á valamót
vesta skyldi nú þeim
þar.

Þín elsk. eru. Batnar
auðvitað um Hefuðdag.

Lifðu vel.

þinn Þórður Sveinsson

Hafðu einhver ráð að útvega mér
fyrir veturinn eitt eint Spítala
Kennslubak í Ensku.

Komum. Nú nóv. — þinn
Gaddur. —

Sama dag.

Vesta kom hér kl. 2 síðd.
í dag. Inníalt fekk ég. Cadburys
Cocoa. Viðbót þatti mér gott að
fá síðar þinn

Þórður

Kiöbenhavn 26 apr 1903

Kære kiødi!

Kærar þakkir fyrir bréf þitt og bók hin síðustu.

Mér þykir vænt um þá líðan á er þú segir um, þótt hér er kaergi hægt að fá upplýsingar í þeim efnum, svo sem aðrir fæðuðir, enda langar mig oft til Komast eða nátt „hetti" manna

Mér er ósárt um þó „fjiðalfor" og önnur samskonar blöð fái nú að kalda, og mest skálapilta meira eftir en áður. Gjálfar ~~get ég gott~~ skal og útvega loo uppsagnir á Sirkblaðinu þessum (þar á meðal Austri) þótt ég hef um síðir fyrir Marzmánuð sem nú er liðinn sálum

Svo þegar þú kemur heim í sumarhjádum við saman góð uppeagnar bréf - svo þessir landvikarar fái ad vita hvad þad kostar þá -

Ég vonast fast-lega eftir ad þú álítir mig ekki lengur „á bádum áttum" eins og þú sagdir einu sinni í bréfi til mín -

Benzi minnist á gæsir skálapilta í „Rok" en ég hef ekki nád í hana enn, annars ætla ég mér þad.

Utskýringar á „Kranz ferdinni" verdum vid ad láta bída a Laugfundaokkar -

Mig minnir ad þú sagdir(?) einhverntíma eftir þú hæst Ludvik Knudsen vilir F landsverzmaedur - edr ekki - Ad svara þessu er mér ekki hægt - Segir hann talar um pólitík, talar hann med og móti öllum flokkum en þó finst mér hann ekki samgjarn - Hann segist oft þurfa ad skrifa þér, en gerir þad víst aldrei ?

Hinir þjónar Stórnefsins eru ekki pólitískir - ad marki -: Jón * ráðgjafa frandi(!!) er leggja blaus á bádum áttum Bjarg Stefán flakka leysingjar ad mestu.

Annars fjálgar þeim ödrum landsmönnum hér - og þykir vitzert fúrsjónvanar ágæt, og hefir samfert margu - þú sendir mér hana - og sagdir ad selja edr gefa - Seldi og 3x bjóda einu - en hún hef ég gefid áll - annars er ekki til neins ad arta neitt upp á þessu eyjunga - þeir eru svo blindadir, ad þeir eiga ekki individuar vorr - þó er þad gledi legur

* Jón Ólafsson var á tíd ritstjóri Ólafs Stephánssonar, og þótti hann hann oft setta þlo

Einkaskjalasafn Bjarna Benediktssonar © Borgarskjalasafn Reykjavíkur

rottur ~~þess~~ þess – að Þetur Sauti er ekki
alveg einvaldur – að margir ~~ókyst~~ óvet-
ningar hafa leyfst á hann að
leyja helst frá sér gerðum sínum á
þingi – en hingað til – Ég
minnist mínar á þetta í Benta
bréfi –

Bjarni Lúðvíksson er alveg
óvitur, sem vanr er; ~~þar~~ hins vegar
þú manst ~~á~~ máttu hann ekki
leggja útsvar á Kaupfélagið, þegar
hann var í hreppsnefndinni – Svo
af því getur orðið hvert hann
megi vera á öðru en
Sauta-eftir bandinu – eða
hinni valdugu Samheldnigs
Klíku. (sína) Ég met þig annars
meira eftir en áður, því þú
varst nærtum kameinn á hvarf
í áður nefndri Klíku – en ert
nú á aðrar bandi-

Bréf. lagt hinar bls

Ísk

Einkaskjalasafn Bjarna Benediktssonar © Borgarskjalasafn Reykjavíkur

Rh 29 apr. 1903

Miklar annir nú - Gill kom
með varskips vörurnar fyrir
viku - frú þad hafdi lent í
óveðrum og brotnad nokkud
afan af því - hrakid suðr til
Noregs - kom þangad
2 apr - Beykisinn — &
Anderson — kom með
Bíd vor afnud
fyrst í dag - (Nú mat
málstími) Nálar fara á
morgun -
Óli í Hísvík með.

Þinn Þórðarsonur

Mundu eftir
niðursuðu þá

Húsavík 17/8. 05

Bráðir kær.

Hérmeð nokkrar línur skrifaðar í gærkveldi í flýti. Í dag hefir verið líf í pólitík-inni. Skjórnarsinnar urðu afarreiðir bændafundinum og kallaði Benedikt á Auðnum þetta sorglegt tákn [illegible] og heimsku-flan (eins og allt sem hann er á móti). Vart það þrí úr að Benedikt ~~á~~ var fengjum til að vaka í nótt við samsuðu á „ávarpi til Alþingis" og hafði það fullgert nákvæmt kl 6 í morgun. Kom Ben. með það hingað á kontórinn og sýndi mér. Er það þess efnis að fyrst er megnri óánægju lýst yfir út af bændafundinum og ~~austt~~ asingunum syðra, þrinnst ~~at~~ skorað á þingið að ræða þrautskrytamálinu til lykta sem fyrst og lýst yfir traustri á þinginu og ~~bjó~~ boðist til að taka á sig álögur af sýslum-anum líði. Endurnit hefir er vesæi og skjalinu. Þegar Ben hafði lagið

Einkaskjalasafn Bjarna Benediktssonar - Borgarskjalasafn Reykjavíkur

að heimskrifa skjalið var Bjarni Sigurðsson sendur í smölum (um kl 8 á degi í dag) til að safna undirskriftum. Ýmsir ferðir gekk þunglega. Tókst vel enginn þá. Kom klikkunni þá saman um að láta skjalið liggja á skrifstofu Einars [illegible] og vörðu þeir á sem þanið hundöskum Ben, Bj ~~og~~ Sigurð og síðast en eigi síst Páll leigutal Sigurðsson (sem finst er að kalla "ekko" [Ben á Auðn] í seinnitíð því oft þekkjast orðréttar setningar Bened. koma úr kjafti Páls) til að draga menn inn í þanzað. Auðvitað varð árangurinn mandaleitt. Var þá tekið til bragðs að flytja skjalið á skrifstofu Sigurðar Kp. þótti meiri umferð þar og hægra afstaða að ná [Kaupfélags]mönnum til að undirskrifa. Raunin varð sú, að Benedikt varð að sitja í 2 [illegible] stumum kjósendum úti en þeir líka undan og í vöru þeir þó margir er úti fóru án þess að skrifa undir. Tveir síðasta ~~Hvað~~ menn hafa skrifað undir (sem lét vöru á ferð) og þó var "resúltatið" eigi annað [illegible] kl 8 í kveld en

17 Sálir (!!!)

þar af eru ~~þó~~ mikill meirihluti þeir menn er allir vissu að dingluðu aftanni sjónnimi. þessir hafa skrifað undir:

1. Sigfús
2. Ben. á Auðn.
3. Bj Sigurðsson
4. Páll "ekko"
5. Jón Baldvinsson
6. Einar Kp.
7. Jóh Þorst.
8. Halfdan Jak
9. Jón [illegible]
10. Sigurjón Bakari
11. Páll Kristjánsson
12. Egill á Lóram
13. Friðjón á Landi
14. Friðbjörn Bj
15. Vilhj Guðmundsson

og einhverjir 3 áðurnefnda gentlimenn

Ljósmyndasafn Bjarna Bjarnasonar © Borgarskjalasafn Reykjavíkur

þegar röðinni gekk svona
afar illa var leið til bragðs
að senda Bjarna af
stað í armað sinn í
smölun. Ér þeirri ferð
er hann armað hvort
ökomin heim, eða vel
kominn. Veit ey þú eræi
um endaloxin. Nú er
komið kuld en beres latur
þú miður eræi sjá mig
enn, svo hugþanlegt er að
enn verði í veynt að vella
fleiri.
Einsag þú getur getið
þessi höfum við landvm.
eræi zetið á liðí aðeins.
Við P.W.s menn höfum verið á
einlegu stjái að safna liði í gegn
kikunni. Ekkert það ey genzið mæta
vel sem þú gæt getiðr sið af framangreinda
Enzinn sjóm aðar hefer skrifað undir. þinn Jó

TELEG. BRISTOLOTEL
TELÉFONO A 5431

ALBAREDA EN C.TA
PROPIETARIOS
DEL HOTEL CONTINENTAL

HOTEL BRISTOL
BARCELONA 21. júní 1921.

Góði bróðir! –

Eg hefi nú verið hér á Spani allt að hálfum mánuði, enda átti eg hingað erindi. Veit eg ekki betur en eg hafi áð hér ágætu sambandi um sölu á íslenzkum fiski, en af því að óvissa hefir verið um það, hver tollurinn mundi verða, hefir eigi getað komið til sölu enn, þótt en þá hitillegt nú. Var það í gær, sem gamli samningurinn var útrunninn. Í morgun lét eg senda mitt fyrsta verk að hitta ráðherann vorn og sagði hann mér að samningurinn væri framlengdur til 20. n. m., en er eg kom að máli við mann þann, sem eg hefi gert samning við um sölunna, fullyrti hann að framlengingin yrði gilt í þrjá mánuði. Hefi eg líka enn getað gengið úr skugga um hvor

Einkaskjalasafn Bjarna Benediktssonar Borgarskjalasafn Reykjavíkur

hafi á réttu að standa. Einu sinni er víst er Sigurjón Ólafsson að taki frína minn um þessa fór og vantanlega sólu saltfisks kúnstar. Ég ákúfa mi Birni (og þú med honum) um allan minn eindrekstur og hofur, og getur hvor þurin sagt þér hvernig ég hefi samið og hvernig saxis standa. Kemst ég þú hjá því að undirtakn það í bréfi til þín.

Ekki hefi Gunnar Egilsson verið boðaður til Spánar til þess að aðstoða við sammningagerðina, en í þess stað var sendiherra Dana í París sendur til Madrid, enda er þar ekki sendiherra frá Dönum, heldur Chargé d'Affaires, sem að profession er kgl. hof photograf, og hefileikamaður — að sögn.

Þú hafa Danir ráðið mann, sem heitir Enberg.

Einkaskjalasafn Bjarna Benediktssonar © Borgarskjalasafn Reykjavíkur

Hann er Norðmaður, sem
hafðar bera illa Dögurna.
Leggur hann mesta áherzlu á
verzlun þá, er hann sekur
fyr. Hann er ekki hemia þeim
dagana. Ég hefi komið í Kon-
sulatið norðurum sinnum.
Þar verður nú fyrir dóðrum
Dani, sem heitir Christensen
Ykvedof kanna 22 tunzar.
Leo hann Íslenzkn, en vill
ekki tala. Gaus hann líkt
ut eindrekshi Dana fyrir
vora hörð við sumnúzgerð-
ina nú. Segir þenna sendi-
herra frá Paris fátt hafa til
brunns at bera í því máli.
Hafi hann t.d. boðið einhverjum
Íslandsmönnum, sem hann
átti at semja við, til veizlu
mikillar, svo sem til þess
at tana þá at sér og
hefi þar líkt bera saðfisk
á borð fyrir gesti sína

Einkaskjalasafn Bjarna Benediktssonar © Borgarskjalasafn Reykjavíkur

nedal íslandsmikillar kraðaafleiðing þessa telur Christensen enga aðra en þá, að "koma" því "inn" hjá málometandi mönnum í Madrid, að íslenzkur saltfiskur sé í raun og veru ekkert annað en luksus, en andstæðingar hafi alveg skot þekking á því, að fara sömuleiðis á þrí, hvernig mjög fólk þurfnist þessarar vöru, sérstaklega hér í Catalunia, þar sem fiskurinn er aðallega étinn, og blandfiskur er langbezt metinn.

Ég ætlaði mér að nota lokifærið til þess að skreppa til Tenna á meðan stóð á tollsamningnum, og lagði af stað á leiðis þangað fyrir fám

Einkaskjalasafn Bjarna Benediktssonar © Borgarskjalasafn Reykjavíkur

dögum. Hafði ég nægjubréf frá ræðismanni Íta um að mega fara landveg þangað. En er til landamæra kom, Spánar og Frakklands, reyndist þetta öfullnægjandi og var mér upptalið að fá „uppáskrift" ræðismanns Frakka. Þá var far á verði járnbrautarstöð — við landamærin, og fór ég þangað. Hann var „snar" og ~~sagði~~ vísaði mér hýtlaust til Barcelona aftur. Varð svo að vera, og hefi ég hafist við þetta, enda var þá helgi og ekki hægt að koma „passanum" í lag samdægurs. Ur þessu held ég að ég fari ekki til Ítalíu fyrr en í heimleiðinni, en annars var allan mín að koma hingað aftur. Vil ég mi freista að koma til Frankrikis þaðan

Einkaskjalasafn Bjarna Benediktssonar © Borgarskjalasafn Reykjavíkur

fer eg um Frakland til Genua og þaðan rakleiðis til Paris. Sei eg ráð fyrir að verða fljótur í förum héðan til London. En þar og í Liverpool þarf eg og vil eg dveljast eitt-hvað, reyndar helzt sem lengst.

Fátt hefi eg frétt af heiman síðan eg fór. Hafði eg þó logt rétt á við Magnús son Stefáns Bjarna sonar að senda mér blöð etc. Hefi að eins fengið einn litinn strangr.

Hér hefi eg kynst heldur góðum mönnum. Af þeim fíma, sem eg hefi samið við, standa „marghaldir" miljónerar og hafa þeir góð tæki til þess að gera fríkirkju, en

Einkaskjalasafn Guðrúnar Benediktsdóttur. Landsbókasafn Íslands – Háskólabókasafn

sannindum svo lagad, ad þú mega ekki kaupa af öðrum en minn firma.

Mér þykir leitt hér, en hjóst þó vid þoi verra, enda er þetta í raun og vern óskop skaplegur hiti ekki yfir 30° C

Spánverjar eru alveg eins og Norðurlandabúar, hjarta og vilji, þ. e. a. s. hér í Catalonia. Sunnar fer blödid ad þynnast og þar er sagt öllu gladlegra en hér. Ekki hugsad um annad en glaum og gledi. Sagdi mér svo einn íslendingur, ad þar sneri ekki norður madur á vinnu, en eyddi deginum í skemtanir og nautnir.

Auðvitad eru þetta ýkjur.

Einkaskjalasafn Benedikts Sveinssonar. Bókasafn Reykjavíkur

Jónas segir mér hér
eina bók eða fleiri í
líking við Njáls, sem Spán-
verjar lesi eins og Norðmenn
Snorra, en svo líst
mér samt verkalýðnum hér,
at hann muni annad stunda.
Hér er allt villausir í
rautat, svo sem eins og
Breter í knattspyrnu, eða
Íslendingar í kaffidrykkju. Hér
er mikit drukkit, en það er
svo lítt vin, at ódæmi mega.
Það heitir, ef nokkur matur
er drukkinn.

Hér er alltaf sólskin. Síðan
eg fór at heiman, 19. f. m., hefi
eg ordit rigningar var þrisvar
sinnum. Eg bíð at heilsa
konu og börnum. Verti sæll

Þórður.

Einkaskjalasafn Bjarna Benediktssonar - Borgarskjalasafn Reykjavíkur

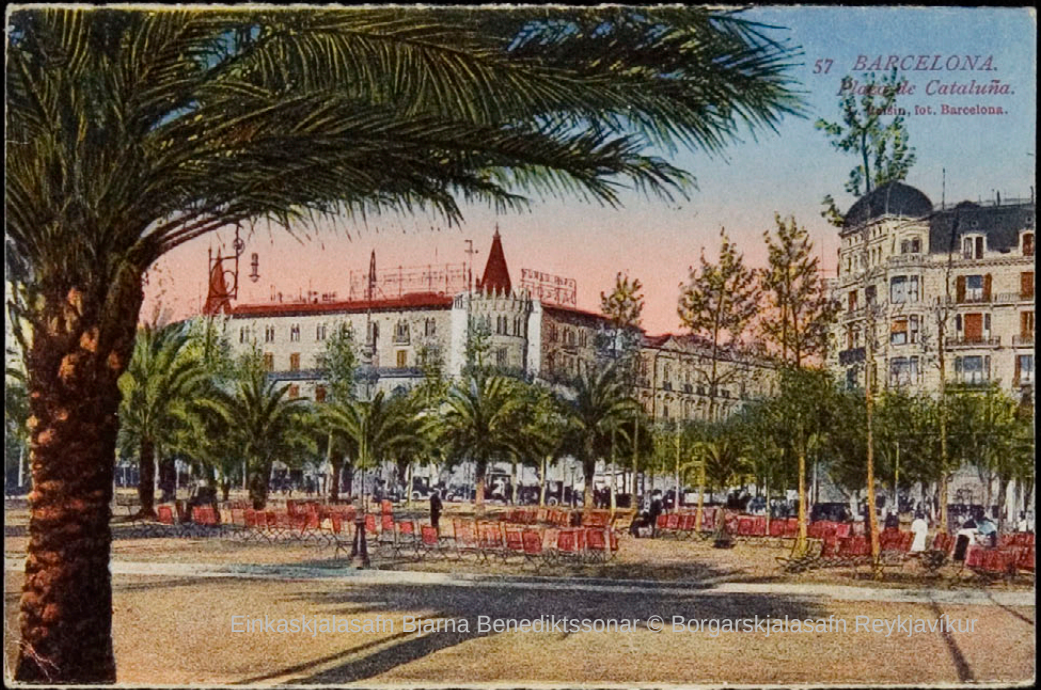

Einkaskjalasafn Biarna Benediktssonar © Borgarskjalasafn Reykjavíkur