



Brunabótavirðingar

Bók 04-04-1911 til 20-05-1915 Aðfnr 737

Tekið af vef Borgarskjalasafnsins

www.borgarskjalasafn.is

©Borgarskjalasafn Reykjavíkur

Brunabóta-
virðingar
í
Reykjavík
4. apríl 1911



BORGARSKJALASAFN

737

FT.

SKJALASAFN
REYKJAVÍKURBÆJAR

Brunabótavirðingar

1 9 1 1

4/4 - 1 9 1 5 - 20/5

.073.515.2 - .78:614.84

737

SKJALASAFN

7



Brunabótavirðingarbók

Fyrir

Reykjavíkarkaupstað.

frá

4. Apríl 1911 — 20. Maí 1915.

4/4 1911.

Ár 1911 hvern 4 apríl mætti A. Þorsteinsson f. Arnald Brunabótastjóri A. Þorsteinsson á samtínum fóstu virðingarmónum til þess eftir beiðni að virða til Brunabóta eftirfarandi húsnæðis:

1246

Bergur Einarsson Seðlari hefur átt og endurbætt húsnæðis sína fyrir norðan Hverfisgölu og vestan Vatnastíg. Þorluc. 1246. Húsið er b. af binding, kl. út. m. pl. 5/4" bordum, þappa, listum og járnspar yfir á veggjum en m. járnsaki á pl. 1" bordum með þappa á milli. Í útbeygi er fyllt m. saggöngum og milligölf. 1 1/2 bitalagi. Stóri eru 3 vinnuherbergi, gánga og 1 fastur skápur, allt fjögur og 1/2 húsinu stóri er steinsteypgölf og stór vatnspípa í Jsu. Uppi eru 4 úb. herbergi, eldhúsi, búi, 2 gánga og 2 skápar, allt fjögur og m. striga og þappur á veggjum og loftum, allt máláð. Spar er í ofni og í eldargel. Stóri í húsinu er og í ofni. Undir 1/2 húsinu er hjallari 2 1/2 al á hæl með steinsteypgölf.

BX

Length 15 al, br 12 al, h 9 al. Hver hlauþ. alin á Kr. 521.00 7815.00

Fyrir norðan húsið á sönnu lög er einlyft þrjúkhuís með þorli og 3 1/2 al. rísi; byggt af binding, kl. út. m. járni á lögkondum. Í húsinu er steinsteypgölf og himburloft og það er hólfað í kveund.

Length 10 al, br 8 al, h 5 al. Hver hlauþ. alin á Kr. 98.00 980.00

2 ofnar: 1/12, 1/40. 1 eldargel 95 Kr. 247.00

sp. 9042.00

Þorsteinsson. Þorsteinsson. Þorsteinsson. Þorsteinsson

2/5 1911

Yfirlit virdingarmanna.

Um leid og þeg samkvæmt ösk br. Sigurðar Gíðmúndssonar sem eiganda að húsinu N. 45 við Þreytadaskoti, hek að nje ad meta og virda skata þann sem húseignin varð fyrir við Brúna þ. 30 apríl þ. á, lýsi þeg þvi þjermid yfir við þreytadaskoti minn ad og lofa ad inna matid af hendi eftis þegtu samirkyti og kunnattu og örs þjellblæga ad þeg geti unnid vid ad þvi ef þrafist verður.

Reykjavík 2. Maí 1911.

Gudn. Egilsson

Þr 1911 þinn 2. Maí mætti A. Þorsteinson skónd Brúnamalastjóra A. Þorsteinson ásamt öðrum þinnra þöstu virdingarmanna, þr. Þjermid Þrsk. Hjartarsyni og þr. Þjermid Gíðmúndi Egilssyni í húseigninni N. 45 við Þreytadaskoti. Þóttu þvi til þess eftis leiddin ad skoda og virda Brúna skend þra sem húseignin varð fyrir við Brúna þ. 30 apríl þ. á. Brúna skendinn var til þyuntur Brúnamalastjóra með brjefi þra þinnu niverandi eiganda, þr. Sigurði Gíðmúndssyni, dags. 1 þ. máí, og þefur þann. þessu sama brjefi notad þjell þinn til ad velja annan virdingarmanninn og til þess þjorid br. Þjermid Gíðmúnd Egilsson.

Um upptökin ad eldinn ver ekkert erum þra upp við og þrofum þra þegar þögeta ekk. lokid.

Húseignin er vird til Brúna bota þannig:

Litr. a	Þorhni. Þebocti	kr. 9047.00	} Vist 1/2 1903.
- b	Þaghu. Þud og Opgang	453.00	
- c	- - - Þakhu	1150.00	} Vist 1/10 1906
- d	- - - Þudgang	468.00	
- e	- - - Þakhu	1495.00	
Samkalt		kr. 12613.00	

Allar byggingarnar eru í 2 hl. i^a

Eldurinn kom upp í gylmoluhellegi á efsta lofti. Því innidit. a. og þefur ein bygging orðit fyrir kolúverðum skendium af eldi og vatni; eimaleitir kalkúvird Litr. b. Til þess ad gjöra vid skendurnar sem þessu þinnu Litr. a og b þrafa orðit fyrir þraf:

I)	Þambur (Panel o. fl.)	kr. 183.50
II)	Strigi og Þetrak	190. -
III)	Þain og saimur	64. -
IV)	Þaggr	16. -
V)	8 ghruggarúvur	8. -
VI)	Malning útan og innan	225. -
VII)	Vinnutain	556.50
		kr. 1243.00

þar þra þrasat Brúna leifar:

I)	Þain fyrir	kr. 20.00
II)	Þambur	10.00
		30.00
Upphad skatabotainnna verður þra allt		kr. 1213.00

Upphad skatabotainnna verður þra allt - - - kr. 1213.00
Samkv. § 43 í Samþykktinni.
Húseignin þefur ekk. þra þra þinn var þekin í Brúna áþygd orðit fyrir neimur þeim þreytingum ee geti þraf áhrif á upphad skatabotainnna. þessu malogjorid sem var framkvemd af oþaunefndum þveim virdingarmannum, með skirokolum til adur gefura yfirlit þveira, öskid í 5 hl. þina

A. Þorsteinson. Hjartarsyni
Gudn. Egilsson

Sigurður Gíðmúndsson

8/5 1911

Ár 1911 árin 8 maí mætti A. Þorsteinson f. hönd
Brunamálaskjón A. Þorsteinson ásamt hinum
föstu virdingarmönnum til þess eftir beiðni að
virda til Brunabóta eftirfarandi þingeyri:

Jón Einarsson hefur átkið og endurbætt íbúð-
arkhús sitt við Nýlendungötu N^o 16, Þróu. 713

413

Þessi er einuþyft m. 3³/₄ al. risi og Kristgulluga,
byggð af binding, kl. út. m. gal. 1" bordum,
grappa og járn þar yfir á veggjum og þaki.

Í útvegg er fallt í binding m. málalum.
Níðir eru 4 íb. herbergi, öll þiljad og 3 af þeim
m. striga og grappi á veggjum og loftum, allt málad.

64

Þar eru 2 ofur. Nýpi er í herbergi og gángur,
þiljad og málad, og geymslurum í þiljad.
Kjallari 3¹/₃ al. á hæð er rúndi öllu húsinu, í
honum er kimbúgölf og þar eru 2 íb. herbergi,
eldhúsi og geymsluleft. Þiljad og málad, þar
er 1 ofur og 2 eldajelar.

Langd 11 al., br 10 al., h 4¹/₂ al. Hver hláup. al. á 300 Kr. 3300.00
3 ofur: 70, 140. 2 eldajelar: 1/53, 1/24 257.00

Vid vestingagl er forstofustútur byggður af binding,
kl. út. m. gal. 1" bordum, grappa og járn þar yfir
á sudurhlid og þaki, þiljadrar og máladrar að
innan; í honum eru 2 gángar og 1 skápur.

L 2¹/₂ al., br 4 al., h 3³/₄ al. Hver hláup. al. á 48 Kr. 120.00

Vid norðurhlid húsinu er bygging m. skúþaki,
byggð eini og húsið. Í heimi er í íb. herbergi, eldhúsi og
gángur, allt þiljad og herbergið m. striga og grappi,
allt málad. Þar er 1 eldajel. Kjallari 3¹/₃ al. á hæð er
rúndi heimi allri, veggir kalkbrezi innan og steinsteypu
1 eldajel

L 11 al., br 4 al., mæðal hæð 5 al. Hver hláup. al. á 71 Kr. 85.00
781.00
Kr. 4543.00

Þorsteinson. Hjarðarson Sig. Björnsson
Jón Einarsson

24/5 1911

Ár 1911 árin 24 maí mætti A. Þorsteinson f. hönd
Brunamálaskjón A. Þorsteinson ásamt hinum föstu
virdingarmönnum til þess eftir beiðni að virda til
Brunabóta eftirfarandi þingeyri:

1252

Gudmundur Gudmundsson hefur á lóð sinni vid
Þráðaborgarstíg N^o 3 byggð einuþyft íbúðarkúsi
med Kristgulluga og 4 al. risi. Það er byggð af
binding, kl. út. m. gal. 1" bordum, gr. listum og
járn þar yfir á veggjum og þaki, að norðaustri
er 1/2 eldvarnargöf. Níðir eru 3 íb. herbergi, eld-
húsi, gángur og 4 fastir skápar, allt þiljad og her-
bergin m. striga og grappi á veggjum og loftum, allt
málad. Þar eru 1 ofur og 1 eldajel. Nýpi er í her-
bergi þiljad og framloft. Kjallari 4¹/₄ al. á hæð er rúndi
öllu húsinu, í honum er steinsteypugölf og kimbú-
gölf ofan á rúnum helning þess. Þar er í íbúðar-
herbergi og eldhúsi þiljad og málad, ennfremur eru
þar forstofustútur, gángur og 2 geymsluleftar. Þar er
1 eldajel. Í húsinu eru vatnsléidota og skólpléidota.

Langd (mál) 10³/₄ al., br 10 al., h 5 al.; hver hláup. alin á 364 Kr. 3913.00
1 ofur 48 Kr. 2 eldajelar: 1/23, 1/53 123.00

Vid austurhlid er inngöngustútur m. Kjallara, byggður
eini og húsið og þiljadrar og máladrar að innan.

Langd 2³/₄ al., br 3 al., h 4¹/₂ al., hver hláup. al. á 76.00 209.00
Vatn- og skólpléidöluskipun fyrir 150 Kr. 150.00
S. Kr. 4445.00

Hjarðarson Sig. Björnsson
Þorsteinson
Gudmundur Gudmundsson
(handskali)

Ár 19ii hinn 29 Mai mætti Á. Þorsteinsson, f. h. Brúnamálastjóra Á. Þorsteinsson á samt hinum föstu vörðingarmönnum til þess eftir beiðni að vízta til Brúnaabóta eftirfarandi þingeynis:

1^o Guðmundur Skald Magnússon þefur ein fjölli gjört eldurarkúru sitt vit Grúndarstíg N^o 15, Þrókur 1251. Húsið er einlyft m. þorti, Kristi og 5 1/2 al. risi. Byggt af steinsteypu og kalkdregið utan og innan og asfalterað undir; á húsinu er járnpak á þal. 1" bordum með þappu á milli. Milligölf eru í öllum bitalögjum. Níðri í húsinu eru 3 íbúðarberbergi, eldhúsi, gáingur og í skápum, súmpark þiljad en súmpark kalkdregið og Hókolíth. plotur neðan á öllum loftum, allt málað. Þar eru 3 ofnar og 1 eldaijel. Uppi eru 4 íbúðarberbergi, eldhúsi, gáingur og 3 skápar, súmpark þiljad og með strízi og þappu en súmpu. Kalkdregið, allt málað. Þar eru 3 ofnar og 1 eldaijel. Á skambitum er gölf in þal. 1" bordum, þar er þurkloft. Undir öllu húsinu er kjallari 3 1/2 al. á hæð með steinsteypugólfi; í hönnu eru 4 geymslukkjar. Þvottakúru með vatnspott, rúllukúru þiljad og 2 gáingar. Í rúllukúrunu er 1 ofur. Í öllu húsinu er vatnleiðsla.

2 1/2 al., br 12 al., h 7 al. Hver blaup. al. á kr. 570.00 8550.00

7 ofnar: 1/25, 1/105, 1/70, 2/55, 1/50, 1/40. 2 eldaijlar: 1/80, 1/70. 1 vatnspott á 65 kr. 215.00

Vit árusturkúru húsinu er inn og úppgáingur stein Byggtur einn og húsið; í hönnu eru 4 gáingar

2 1/2 al., br 3 1/2 al., h 10 1/4 al. Hver blaup. al. á kr. 161.00 644.00

Þingeyjandi þefur áttad þess að gírdinga þess, sem þess eiginni og hjer þess á eftir, verði teknað með vörðingum

Árindagírding 2 al. á hæð og 40 al. á lengd. Þr. 80.00

Járgírding á langband. 3 - - 27 - - " 81.00 } 308.00

Steypugírding 2 1/2 - - 42 - - " 147.00 }

Í húsinu eru á undir lönoleumslukar þess kr. 350.00

sp. Þr. 10567.00

2^o Guðrún J. Jónsdóttir þefur vífid niður geymslukkju sitt vit Lauzavey N^o 33, Þrókur 672. Húsið er var rit til Brúnaabóta á 700 kr. og í þess stad byggt á sömu lóð einlyft íbúðarkúru með Kristi; geym og Kristylugga og 4 1/2 al. risi.

672

Húsið er byggt af steinsteypu og með járnpaki á þal 1" borta síð með þappu á milli, það er allt asfalterað að innan og cementsgjófjettad að utan. Níðri í húsinu eru 2 íbúðarberbergi, eldhúsi, gáingur og 2 skápar, allt þiljad og með strízi og þappu á veggjum og loftum, allt málað. Þar eru 2 ofnar og 1 eldaijel. Þar er þiljad og fyllt með sáppum og milligölf í 2 bitalögjum. Uppi eru 3 íb. berbergi, eldhúsi, gáingur, geymslukkja og 4 skápar, allt þiljad og sömu þragáingur og níðri. Þar eru 1 ofur og 1 eldaijel. Undir öllu húsinu er 4 1/4 al. há kjallari með steinsteypugólfi og kalkdregjum að innan.

Á húsinu eru 2 rúkkjapar, annar þessir þessir 4087.00

2 16 3/4 al., br 8 al., h 5 al. Hver blaup. al. á 244 kr. 4872.00

3 ofnar: 1/70, 1/62, 1/55 2 eldaijlar á 66 kr. hvor 319.00

Þr. 5191.00

sfs Þr. 4406.00

Þorsteinsson Sigu. Þjarnason

Guðmundur Magnússon

Þessir hönd Guðrún J. Jónsdóttir Jónas Þorsteinsson

751

Til framhalds virdingargjorda 2 mar. p. a.
 a Brunabotavirðingum í þeim, sem húsveigum N^o 45
 við Bergskatastæði, Þobus 751 getum er eign þr.
 Sigurðar Gíðmúndssonar, varð fyrir við Brúna
 p. 30 apríl p. árs, lýsum vjef lýsmet yfir, að
 vjef við virdingargjordia um leid afhjúgud-
 um og virdtum með okkús skada þann a gólf-
 um i nefndu hús, er orsakadur var við að
 borud hófdu verid gót með Centrimbor gegn
 um gólfum til þess að hleypra búttu vaku-
 um eftir Brunaspauturnar, en til þessa
 skada var alls ekkert billit tekid i áminnti
 virdingargjord, og virdtum vjef ~~þess~~ um reddan
 skata einu og vjef einnig virdtum þann vjef a
 þessa leid. I 8 herbergjum hafa verid borud
 gót a gólfum, en til þess að gjora þann þann
 gót aftur verdur að taka um þess stýkktis
 og setja nýtt i stadium og stjuka þann vjef
 með málningu eða fernis. Til þess að setja
 gólfum i þann gott lag og áður þann þess:

- I) Gólfborð fyrir Kr. 35.00
 - II) Málning " 20. -
 - III) Vinnutann " 30. -
- Sambals Kr. 85.00

Reykjavík 21 júní 1911
 Hjarðarson
 Guðm. Egilsson
 Sigurður Gíðmúndsson

125³

Ár 1911 hinn 3 júlí mætti S. Þorsteinsson, J. Þorð
 Brunnatalastjórn H. Þorsteinsson ásamt báðum
 hinum Jostu virdingarmönnum til þess eftir beiðni
 að virða eftirfarandi húslegu:
 Steingrímur Þjórnviss Gíðmúndsson hefur brygt
 smidaleinu sínu við Antimarusstíg (beint a móti
 Haglingafjelagistúsinu), sem hefur áður verid vird
 undir Þobus 1141, litr. d a Kr 2212.00, i skatarkúsi
 og óskad eftir, að það ásamt geymslúhúsi, sem
 er þar fyrir einnann, og vird hefur verid undir
 áður nefndu Þobus 1141, litr. b, a 852 Kr, verid
 það undir nýtt og sjestakt Brunnabur., og verid
 það þá Þobus 1253. Þetta nýjinnsettada ebid-
 arkúsi er einlyft með 3 1/2 al. rísi, byggt af bindung
 klett vitau m. gal. 1" bortum, þappu, listum og járn
 þar yfir a 3 vegjum og þaki, eldvannahlid að austan.
 Skúti, húsinn er linolgölf. Milligölf er i efa bitalagi.
 Funnar a bindung er þappu. Níði eru 2 beidarker-
 bergi, eldhúsi, 2 gángar og 1 fastur skapur, allt þiljad
 og með stórga og þappu a veggjum og loftum, allt
 málad. Þar er 1 ofu og 1 eldagef. I reykhúsi er a
 þinninn. Uppi er þiljad i herbergi og stoppad með
 saggonum; þar er framloft. Kjallan til Holageymil-
 in, 4 1/2 x 4 1/2 al. a stöð og 2 1/3 al. a had, er undir sud-
 munda húsinn. 1 ofu 85 Kr. 1 eldagef. 3 Kr. 158.00

L 14 al, br 1 al, h 5 al. Hver hlaup. alin a Kr. 225 3150.00

Vit sudurgöf þessa hús er inngröngvotinn byggdur
 linn og húsid

L 2 al, br 3 al, had 3 1/4 al. Hver hlaup. alin a Kr. 100 200.00

Fyrir einnann húsid er geymslústúsi rir bindung, H. v. m.
 1" bortum og þappu en járn a þaki; þann er hölfatú i heotúsi,
 heytum og geymslústúsi. Lengd 12 al, br 5 al, h 4 al. Hver h. al. a Kr 71.00 852.00

sp. Kr. 4360.00

Þessi Þorsteinsson Hjarðarson Sigvaldi Bjarnsson

Steingr. Gíðmúndsson

Ár 1911 hinn 17 júlí metti A. Þorsteinsón
f. hönd Brúnamálastjóra H. Þorsteinsón á samt
minum fötlu virdingarmannum Lil þess eftir
beidni að virða til brúabóta eftirfarandi
húiseign:

B. H. Bjarnason Kaupsmáttur hefur endur-
bætt geymslunni sitt við Adalstræti N. 7;
Þorb. 191, Litr. 6 og var það hún áður virt
sp. 1/3 1911 á Kr. 2500. Þetta geymslunni er
hvirlyft m. 4 3/4 al. risi, 6. af binding, Kl. út. m.
Kantellum 57" bordum, pappu og járnþor
á 3 vegju, eldvarmargöfl ad austan og m. járnþaki
á langbendum m. pappu á milli. Keldi er hús
hólfad: 2 herbergi og þiljad innan; annað her-
bergið er alsett með hyltum. Voppi er geymsla
og þiljad innan á vegg. Á þriðja gölf. er þurk-
loft. Kjallari 3 al. á það er undir öllu húsinu
og er hann m. steinsteypugölf. og steinsteypu-
þöppur vidur í hann. Húsið er allt málad
vitau.

L 12 1/2 al., br 10 al., h 8 al. Hver hláup. al. á Kr. 270.00 3375.00
sp. Kr. 3375.00

Hjartarson Sigvaldi Bjarnason
Þoni Þorsteinsón.

Öffidligging virdingarmanns.

Um leid og þess eftir beidni tek að mig að gegna virding-
armanns-torfum í Garveru hinni þasta virdingarmanni
Hartar Þjessmíðs Hjartarsonar, samkv. 3. Samþykktar þess
Kjöbatalamnti almundeliga Brandforsikring, lýsi þess þess
með því að þess við drengskab minn lofa að minna mátt svo
samvirknissamlega og vel af hendi að þess geti minnt að þess
eid ef þess við verður.

Reykjavík 29 júlí 1911

Jón Sveinsson

Ár 1911 hinn 29 júlí metti A. Þorsteinsón
f. hönd Brúnamálastjóra H. Þorsteinsón á samt
öðrum hinni fötlu virdingarmanna Hr. Sigvaldi
Bjarnaeyni og Hr. Þjessmíðs Þoni Sveinssyni
áttu skýpadur var af Brúnamálastjóra Lil þess
að gegna virdingarmanns-torfum: Garveru
hinni þasta virdingarmanns Hartar Þjessmíðs
Hjartarsonar, Lil þess eftir beidni að virða
til brúabóta eftirfarandi húiseignis:

1^o Lárus Kaupsmáttur Lúdvígsson hefur á lað
sinum við þingholhastæti N. 2, Þorb. 269
endurbyggð stungu steinsteypu á 2 vegju en af
bindingi á 2 vegju; ritau á binding er klætt með
269 gal 57" bordum, p. l. og járnþor yfir og með
Litr. 6. járnþaki á gal. 57" borda end með pappu á milli.
Tunnan á veggjum er pappu og þiljad og milli-
gölf í öðru bitalagi. Í skín þessum eru bord,
hullit á öllum veggjum, skápur og skúppur
Lengd 7 al., br 5 1/2 al., h 4 3/4 al. Hver hláup. al. á Kr. 79.00 553.00
sp. Kr. 553.00

2^o Fri Jakobína A. Þorsteinsón hefur áttit og
endurbætt húseign sína N. 16 við Laugaveg
Þorb. 214. Húsið er einlyft m. lagi risi, 6. af bind-
ing, Kl. út. m. gal. 1" bordum, pappu og járnþor
yfir, en ad vestanverdu eldvarmargöfl. og með járn-
þaki á gal. 1" borda end með pappu á milli.
Steinsteypugölf er: 1/3 hluta húsinu, en þriggölf
2/3 hlutum. Í húsinu er dólubútt með bordum,
skápur og hyltum, skrifstofa, og skósmíðaverkstæði
og geymsluherbergi, allt þiljad og með pappu á
veggjum en striga og pappu á veggjum, allt málad.
þor er í ofur á 100 kr.

Lengd 14 al., br 10 al. H 4 1/2 al. Hver hláup. al. á Kr. 150.00 2100.00
sp. Kr. 2200.00

3^o Lúthar H. Lárusson Þjornirna hefur á lóð einu
 við Skólavörðungsgötu N. 16 byggt einlyft húsi með
 góðri, Hvítri og 4 al. vör. Húsið er byggt af
 steinsteypu og með járnpaki á pl. 54" borta eud með
 1254 pappu á milli. Milligölf er í báðum bítalögum.
 Níðir í húsinu eru 2 íbúðarherbergi og gangur.
 Úrveggir allir eru asfalteraðir innan og cement-
 skjellaðir að utan og hvíttlitaðir. Funnir eru úrveggir
 milligerðir og loft fótbraut með kokolith, kalkgjett-
 ad og olíumalat. Níðir er 1 ofu. Úppi eru 2 íbúðar-
 herbergi, eldhúsi, gangur og 1 fastis skápur og allt
 fagangur samir og níðir. Þar eru 1 ofu og 1 eldajel.
 Þjallari 4 al. á hæl er undir öllu húsinu; hann er
 með steinsteypugölf. Í þjallaraminum eru 1 eldhúsi,
 þvottahúsi með vatnspott, 2 geymslukkjar, 2 gangar
 og 2 fastis skápar, allt kalkdrejið, með þavel á
 loftum og malat. Eldhúsið er allt klætt með
 kokolithplötum á veggjum og lofti og lindgölf
 ofan á steinsteypugölfum. Þar er 1 eldajel
 5 öllu húsinu eru vatn- og skólaleitstúppur.
 Lengd 14 al., br 8 al., h 6 1/2 al. Hver blaup. al. á kr. 368.00 5752.00
 2 ofur: 1160, 135. 2 eldajelar: 1115, 170 1 þvottapottur 65 kr. 445.00

Lit. b. Þýtt sáman húsið á sömuloð er skis af stein-
 steypu og m. járnpaki á pl. borta eud. Hann er
 kalkgjettadur að utan og innan og í honum eru
 2 salerni.
 Lengd 4 al., br 2 al. 2 1/2 hæl 3 1/2 al. Hver blaup. al. á kr. 22.00 88.00

Lit. c. Þýtt vestan húsið er steinsteypugölfing 26 1/2 al. á
 lengd og 2 1/4 al. á hæl. Hver blaup. al. á kr. 6.00 159.00

(Lit. a) 2 íbúðarhúsinu eru vatn- og skólappur fyrir 250 kr. 250.00
 af kr. 6094.00

Þorri Þorsteinsson
 Jón Þorsteinsson Laga Þjornirna
 Lára G. Lúðis yfni

Á 1911 hinni í ágjótt milli H. Þorsteinsson J.
 hönd Brunabótavirðinga H. Þorsteinsson doant
 minum fjótu virðingarmönnum til þess eftir beittu
 að vista til Brunabóta eftirfarandi þingvegis:

1^o Arnud Linsen, Fugusinn hefur ákútt og endur-
 beitt húsvegi eina við Söndvegju N. 8
 458 Þobus 758. Húsið er heilyft með 5 al. vör.
 byggt af binding, klætt utan með hvíttlitaðri
 54" borta klæðingunni. Funnir klæðingunni er þlegt
 en ytri klæð. eumpart listur en sumpart með
 pappu og járn þar yfir á 3 veggi, og með járnpaki
 á 54" borta skarvud. Níðir eru 4 íbúðar-
 herbergi og eldhúsi, allt fjiljat og eitt af herbergi-
 unum með striga og pappu á veggj. og loftum; í hin-
 um herbergjunum eru spjaldaloft, og í 2 brjóttfíl.
 Úppi eru 3 íbúðarherbergi, eldhúsi, búi, 2 gangar
 og 1 fastis skápur, allt fjiljat og herbergjum með
 striga og pappu á veggj. en í herbergjum spjalda-
 loft. Í eldhúsinu, í herbergjum og öðrum ganginum
 eru steypst lindgölf. Sönnleiddir í einu herbergi-
 um níðir, allt er malat uppi og níðir. Úppi er ein
 gaseldajel. Á 3^o gölfu eru 2 herbergi fjiljat
 og malat, framloft og 3 fastis skápar, allt fjiljat.
 Þjallari 3 1/4 al. á hæl er undir öllu húsinu,
 hann er með steinsteypugölf og hann er hölfakur
 í þvottahúsi með vatnspott, midsótvarvjararklefa,
 kolaklefa, 1 geymslukkja og gang. Kokolith er
 á loftum í þvottahúsinu en járnfótbraut loftit í
 vjararklefanum. Í vjararklefanum er 1 midsótvar-
 vitajel. Í húsinu eru lindgölf og lindleimdukkja f. 500 kr. 500.00
 Lengd 14 al., br. 12 al. Hæl 10 al. Hver blaup. al. á kr. 655.00 9170.00
 1 gaseldajel 165. 1 vatnspottur 70 kr. 70.00
 1 midsótvarvitajel og gaspípur fyrir 145 kr. Skólappur m. m. 60 kr. 205.00
 Lit. d. 1 midsótvarvitajel með leitningum og ofurum 1200 kr. 1200.00
 Flest kr. 11.710.00

Lit. c Vid súðurgöfl húsnæðis er inn- og úppgöngustúkur með risi og kjallara, byggtur af bænding, með eldvarmargöflum ad eimnauverndun en ad 3m leftr byggtur líkt og húsið; í honum eru 2 gængar og 1 fastur skápur. Haun er fjelgatu innan og málafur.

Leugd 7 al., br 5 al., h 9 al. Hver hlauþ. al. á Kr. 214.00 856.00

Vid vesturhlid húsnæðis er annar inn- og úppgöngustúkur byggtur ein og húsið. Fjelgatu og málafur innan.

Lit. b. Leugd 2 3/4 al., br 3 al., h 9 al. Hver hlauþ. al. á Kr. 148.00 407.00

Húsið er óskað þess ad girdingar þær eim eru innhverfin húsið verði kllnar með í binnabitarisid ingu og verði þær vistar þannig:

Lit. e	Járn í langbordinum, 3 1/2 al. á h. d., leugd 19 al.	} Kr. 328.00
	með 2 bordinum 2 1/2 al. - - leugd 46 al.	
	2 al. - - leugd 35.	} 458.00
	Rimlagirding 1 1/2 - - leugd 21 al.	
	" 1 al. - - leugd 7 1/2 al.	
	Steingirding 3 1/2 al. - - leugd 6 al.	

sp. Kr. 13431.00

2º Þorsteinur skald Erlingsson hefur á loft eimri vid þingholkestretu N: 33 byggt einlyft hús með portu og 6 al. risi. Húsið er b. af steinsteyppi, cementstjettat ad utan, aðfallerat ad innan, og með

1255/ járnþaki á g. 74" b. d. eimri með þappa á milli. Milligölf er í báðum bitalogum með steinsteyppi. Nidri eru 3 ibitarherbergi, eldhúsi og 1 fastur skápur, allt hlétt ad innan með kokolith á veggjum og loftum sumpart málafur en eimpart með veggjapappis. Þar er 1 eldajel. Ad 2º gólfi eru 5 ibitarherbergi, gængur og ísalerni með sama þrágangi og nidri. F. stúpa er fyllt með sagjónum og á skambitum ein g. 1" b. d. og fyllt á milli með sagjónum. Kjallari 3 1/4 al. á h. d. er undir öllu húsinu; í honum er stein-

steypigölf og þar eru 3 geymsluherbergi, þrotta hús með vakuþotti og kokolith á lofti.

Húsið er hlítt upp með loftbitunarfur, eim er á 1º gólfi og utan um haun er hlátt steinþykki og fylgja 2 ventilar í jarni.

Leugd 13 al., br 12 al., h. d. 7 1/2 al. Hver hlauþ. al. á Kr. 552.00 7176.00

1 eldajel 85 Kr. 1 vakuþottur 55 Kr. 140.00

1 ofu m. bitheyrandi 550 Kr. 550.00

Vid súðurgöfl húsnæðis er andlyri með kjallara og þakvolum, byggt eim og húsið og í þar eim 2 gængar. Vaku- og skolpleidota 150 Kr. 150.00

Leugd 5 1/2 al., br 4 al., h 5 1/2 al. Hver hlauþ. al. á Kr. 128.00 320.00

sp. Kr. 8336.00

3º Páll skólastjóri Halldósson hefur á erftafestulandi sínu, "Seljalandi" vid Þringtunnunni byggt einlyft hús í steinsteyppi, cementdregit ad utan en með kokolith ad innan, allt kálldregit og með járnþaki á g. 1" b. d. eimri með þappa á milli. F. báðum bitalogum er milligölf. Kjallari er í klofni gjöli. Nidri eru 2 ibitarherbergi málafur, þar er 1 ofu. Uppi er 1 ib. herbergi fjelgatu og málafur, framloft og 1 skápur. Kjallari er með steypigólfi og kinnigólfi ofan á þar; 3/4 hlíttum, haun er undir öllu húsinu og er 4 1/4 al. á h. d.

1256

Lit. a

Þar er eldhúsi, 1 ib. herbergi og þur, allt fjelgatu og herbergið og eldhúsið með striga og þappis á veggj. og loftum, allt málafur. Þar er 1 eldajel.

Vaku- og skolpleidota er ein húsið. Þrotta er 4 1/4 al. L. 12 al., br 8 al., h 5 3/4 al. Hver hlauþ. al. á Kr. 336.00 4032.00

1 ofu 60 Kr. 1 eldajel 75 Kr. Vaku- og skolpleidota 200 Kr. 335.00

Vid súðurgöfl húsnæðis er inn- og úppgöngustúkur með þakvolum, byggtur eim og húsið

L. 4 al. Br 4 al., h. d. 4 al. Hver hlauþ. al. á Kr. 107.00 428.00

Vestur á sömri loft er hús í steini og m. járnþaki

Flutt Kr. 4795.00

Flutt Hr. 4795.00

á langbændum, nedan á sut er þauel og þappi og fyllt á milli með mómold. Í hrisinu eru 6 báar og í þriðju öllu er steypugölf. Þessi er 1 1/2 al L 6 3/4 al, br 11 al, h 4 1/2 al. Hver hlauþ. al. á Hr 147.00

931.00

Á vestanverðu víð þjórd er hús með 4 al. risi byggt af binding, kl. út. m. járn á langbændum á 3 vegu og þaki. Austurhlidur er sumpst af steini en sump af steinleypu. Í þessu húsi er heylada með 2 1/2 al. línum Kjallara þas er og heuonahús, heothús og salerni, allt þilgátt ad innau og með limbristofki yfir, en undir er safugryfja á 2 1/2 alin á djúpt og með steypuþofni.

1980.00

L 12 al, br 10 al, h 5 al. Hver hlauþ. al. á Hr. 165.00

Vid norðurgáfl þjórd er haughús byggt af steini með steinþaki in járn á langbændum. Þas er steinleypugölf.

378.00

sp. Hr. 8084.00

Órní Þorsteinson. Hjartarson Sigr Bjarnarog

Tall Halldorsson. Wimmey.

Sigr mitu leftri samþykktur

Þorsteinur Þingmann

Ófæriskit virding á haughúsi Páls skólastjóra Halldorssonar leiddjettist þannig, ad hver hlauþ. alin í hrisinu er vird á 63 Hr., en ekki 150 Hr. eins og ritast hefir inn í virdingargjöldna af mistektri, og er þrið verð hrisins gjelt Páli 378 Hr., en allt hrisignin Hr. 8084.00.

Reykjavík 12 ágúst 1911

Sigrvaldi Bjarnarog Hjartarson Tall Halldorsson

Ár 1911 hím 2i ágúst meðli A. Þorsteinson þ. h. Brimamálastjóri H. Þorsteinson áamt Þímum Þótu virdingarmónum til þess eftir beidni ad virda til Brimabóta eftirfarandi hrisignir:

- I. Þjórn Kristjánsson, bærkastjóri hefir breggt og rimbett hrisign einu vid Vesturgötu N. 4, Þóbur. 211. Þessi er þilgft með 5 1/4 al. risi,
- II. Byggt af binding, kl. utan m. gal. 54" bordum, þappa og járn þas yfir og með járnþaki á 5 1/4" bords skarand. Í binding er misad með mirstein.

Nidri í hrisinu er skrifstofa með hylltum og sölubúid með skápum hylltum, beitarbordum og 50 skúppum, allt þilgátt og málad og nedan á loftum í skrifstofum og sölubúidum er klatt með hvítum porcellinsplötum og þrytt með gylltum málningum og doppum. Þas eru 2 ofnar.

Á 2^{du} gölfi eru 3 beidarherbergi, eldhús og bein, allt þilgátt, 3 herbergin með striga og þappi á veggum og með spjaldalofnum, en 2 herbergin kalkdregin ad innau, allt málad. Þas eru 3 ofnar og í eldajel. Á 3^{iu} gölfi eru 3 beidarherbergi og 3 geymitúkkar, allt þilgátt og málad, og framloft. Þas eru 1 ofn og 1 eldajel. Kjallari 3 al. á had er undir öllu þessu hrisi. Þas er þessatinn með vatnspott og geymita.

Leigd 20 al, br 12 al, had 10 al. Hver hlauþ. al. á Hr. 672.00 13440.00

6 ofnar: 1/90, 1/80, 1/60, 1/4 2 eldajel: 1/80, 1/30. Vatnspottur 60kr. 560.00

Sub. 6 Vid austurgáfl þessa hús er þilgft vidbygging, byggt af binding með 3/4 al. risi, kladd utan með klaulettum 54" bordum, þappa og járn þas yfir á þaki og veggum. Nidri eru 3 geymitúherbergi (2 af þeim með hylltum) og sölubúid með borti, skápum og hylltum, allt þilgátt. Eitt af geymitúherbergjum er þilgátt og málad, samstundis sölubúid og er hím með striga og þappi.

Flutt Hr. 14000.00

Flutt Kr. 14000.00

á lofti og öllu málat. Þessi er vöringeymtúsin m. hlyttum
Fjessum kveimur kúsum eru vaxuðeidda þingur f. Kr. 165.00 } 432.00
og gasteitla m. kóngum þess 267.00

Undir þessu ávarðaldá þessi er 3 1/2 al. þar Kjallari.
Leyd 19 al., br 12 al., heð 10 al. Hver hlauþ. al. á Kr. 432.00 8208.00

Lit. e. Þið norðurlit þessu Lit. a er inn- og rýppgöngu-
stúis byggður af binding, kladdur utan með plögri
klæðningu, þappa og járn þar yfir á veggjum og
þaki, þiljatur innan og málatur að nokkru leyfi.
þar er 1 fastur skápur.

L. 3 al., br 4 1/4 al., heð 9 1/2 al. Hver hlauþ. al. á Kr. 157.00 471.00

Lit. d. Þið vesturgaflium á sama þessu er inn- og rýppgöngu-
stúis með Kjallara, en að öðru leyfi byggður einn og
þinn. Að innan er hann þiljatur og málatur.

Leyd 3 1/2 al., br 6 al., heð 9 1/2 al. Hver hlauþ. al. á Kr. 254.00 889.00

sp. Kr. 24000.00

20. Samuél Þorleifsson Þorsteinsson hefur áður og endur
þetta úrbyggingu þá sem hefur verið við norður-
hlöðina á íbúðarhúsi hans við Skólavörðustíg
Nº 35, Þorbu. 1187. Aðalhlúnd hefur ekki átt rétt
öryngingum þá þess þad var vint síðant þ. 30/4 1910
og heldur þess ári örinnabótavirðing.

Leyd 12 1/2 al., br. 12 1/4 al., h 10 al. Hver hlauþ. al. á Kr. 798.00 9975.00

3 ofna: '140, '137, '148. 1 eldaujel 48 Kr. 1 vatnspottur 55 Kr. 308.00

1 limofu 45 Kr. 45.00

Þið vesturgafli er þiljatur inn- og rýppgöngu-
stúis. Öryngingum þá þess þad var vint síðant þ. 30/4 1910
L 4 al., br 5 1/4 al., h 10 al. Hver hlauþ. al. á Kr. 305.00 1220.00

Úrbygggingin sem áður er nefnd er við norður-
hlöð þessu, þiljatur með þakvöllum, byggð af
binding, kl. úr m. pl. 1" bordum, þappa listum
og járn þar yfir og m. járnþaki á pl. 1" borda síð
með þappa á milli. Þ binding og innan á binding
er þappa og milligölf í öllum bitalognum. Þiðri
er 3 íbúðarherbergi, eldhúsi, gáungu og 2 skápur.

Flutt Kr. 11548.00

Flutt Kr. 11548.00

allt þiljatur og herbergin m. striga og þappa á veggjum
loftum, allt málat. þar er 1 ofu og 1 eldaujel. Þessi
er 4 íbúðarherbergi og gáungu allt þiljatur og 3 herbergi
með str. og þappa á veggjum og loftum, allt málat.
þar er 1 ofu. Kjallari 3 1/4 al. á heð er undir allri
þessu úrbygggingu, þar er m. steinsteypugölf
og 2 steinmilligölfum, í þessum eru 3 geymtuklefar
og gáungu.

L 12 al., br 11 al., h 9 1/2 al. Hver hlauþ. al. á Kr. 487.00 5844.00

2 ofna á 82 Kr hvor. 1 eldaujel á 75 Kr. 239.00

sp. Kr. 17631.00

30. Guðmundur Þorleifsson Hauksson hefur ein
þiljatur íbúðarhúsi sitt við Hverfisgötu, Þorbu.

1243. Þið þetta er einþyft m. þaki, 3 þessum,
innvotum á vesturgafli og 8 al. rivi; þið er
byggð af steinsteypu og 2 hlíðar af Kjallara

1243

þessu íbúðarhúsi. Þ þessu er járnþak á pl.
1" borda síð m. þappa á milli. Þ vestra bitalogi
er milligölf. Þiðri eru 4 íbúðarherbergi og
gáungu, allt þiljatur og m. striga og þappa á
veggjum og loftum, allt málat. Þ öðru gölfi eru

5 íbúðarherbergi, badklefi, vinkilgáungu og 2
fastir skápur, allt þiljatur og með sama frágáungi
og niðri. þar er 1 ofu. Þ 3i gölfi er í íbúðar-
herbergi þiljatur og málat, gáungu og framloft.

Kjallari 3 3/4 al. á heð er undir öllu þessu, með
steinsteypugölf. Þ þessum er smíðarherbergi, eldhúsi,
2 búr og 2 gáungar; í öllu þessu er timburgölf ofna á
steypum. þar er söm. þakklúsi m. vatnspott,
í geymtúherbergi og í klefi með lofthitunarfúsi.

Þ eldhúsinu og þessum er þakklúsi á loftum
og kalkdreynt veggjum. Þið austurgafli þessu
er þessu íbúðarhúsi og steinsteypu, með
vagnstykki undir.

Leyd 12 1/2 al., br. 12 1/4 al., h 10 al. Hver hlauþ. al. á Kr. 798.00 9975.00

3 ofna: '140, '137, '148. 1 eldaujel 48 Kr. 1 vatnspottur 55 Kr. 308.00

1 limofu 45 Kr. 45.00

Þið vesturgafli er þiljatur inn- og rýppgöngu-
stúis. Öryngingum þá þess þad var vint síðant þ. 30/4 1910
L 4 al., br 5 1/4 al., h 10 al. Hver hlauþ. al. á Kr. 305.00 1220.00

Úrbygggingin sem áður er nefnd er við norður-
hlöð þessu, þiljatur með þakvöllum, byggð af
binding, kl. úr m. pl. 1" bordum, þappa listum
og járn þar yfir og m. járnþaki á pl. 1" borda síð
með þappa á milli. Þ binding og innan á binding
er þappa og milligölf í öllum bitalognum. Þiðri
er 3 íbúðarherbergi, eldhúsi, gáungu og 2 skápur.

Flutt Kr. 11548.00

Lengd 16 al., br 16 al., h 6 3/4 al. Hver blaup. alin á Kr. 950.00 15200.00
 1 Loftskítunarpöfn með útbúnaði 350 Kr., 1 öfn 60 Kr. 410.00
 1 Eldaigel á 75 Kr. 1 Jurttafrottur á 60 Kr. 135.00
 Við súðurhlut húsinn er viðbygging, einlyft með
 risi og Kjallara, byggt in holun og keiri og með járn-
 þaki á borða síð með þappa á milli.
 L 5 1/4 al., br 4 al., h 4 1/4 al. Hver blaup. al. á Kr. 96.00 504.00
 1/2 Kr. 16249.00

Hjarðarson Sigr. Bjarnason
 Þorri Þorsteinsson.

Magn Hammeron
 Jónasjónsson

Á Kr 1911 hinn 2 September metti Á. Þorsteinsson f. hönd
 Brúnamálaráðgjafa Á. Þorsteinsson ásamt hinum föstu virðing-
 armönnum til þess eftir áskilnað að virða til Brúnaþota eftir-
 farandi húsnæði:

69/ Þjarnir Einarsson hefur endurbætt húsnæði sína, „Oðdósa“
 x við Þráðraborgarsýng, Þorbú. 697. Húsið þetta er einlyft
 með 3 al. risi, byggt af binding, kl. utan m. pl. 1" bordum
 þappa listum og járn þar yfir og með járnþaki á kantsetki
 1" borða síð með þappa á milli. Í efri hluta er fyllt með sá-
 spónum og þappi innan á binding. Nedri eru 3 íbúðarherbergi
 og eldhúsi og 1 skápur, allt þiljat og í herbergi m. striga og þappi
 á veggjum, allt málátt. Þar er 1 öfn og 1 eldaigel. Á efri hluta
 er gólf in pl. 3/4" bordum. Undir öllu húsinu er 3 al. hátt Kjall-
 arí með steyptugólf og hölfadur í sveunt.

Lengd 9 al., br 8 al., h 4 1/4 al. Hver blaup. alin á Kr. 216.00 1944.00
 1 öfn/eldaijel á 30 Kr. og 70 Kr. 100.00

Við austurhlut er inngöngustútur, byggtur eini og hrisið
 Lengd 3 3/4 al., br 3 al., h 5 1/2 al. Hver blaup. alin á Kr. 48.00 180.00

Hjarðarson Sigr. Bjarnason
 Þjarnir Einarsson

Á Kr 1911 hinn 15 September metti Á. Þorsteinsson f.
 hönd Brúnamálaráðgjafa Á. Þorsteinsson ásamt hinum
 föstu virðingarmönnum til þess eftir áskilnað að virða
 til Brúnaþota eftirfarandi húsnæði:

96/ 1. Þorri Eiríksson Háymaður hefur áskilnað og endur-
 bætt húsnæði sína N^o 18 við Vestungötu, Þorbú. 96.
 Húsið er einlyft með 5 al. risi og 2 Þarnóppum,
 byggt af binding, kl. utan m. pl. 5/4" bordum, þappa
 og járn þar yfir og með járnþaki á pl. 5/4" borða síð
 með þappa á milli. Í binding er málátt úpp með
 hraunheltu og milligólf í báttum litlaðum með
 steinsteyptu ofan á. Nedri eru 3 íbúðarherbergi, eld-
 húsi og þur sem allt er þiljat og herbergjum með striga
 og þappi á veggjum og loftum, allt málátt. Þar eru
 2 öfnar og 1 eldaigel. Úppi eru 5 íbúðarherbergi,
 geymtúherbergi, gængur og 5 þakir skápar, allt þiljat
 og herbergjum með þappa á veggjum en striga og þappi
 á loftum, allt málátt. Þar eru 2 öfnar. Kjallari
 3 1/4 al. á hafi er undir öllu húsinu með steinsteyptu
 gólf, hann er hölfadur í 5 geymtúklefa með rimla-
 milligerðum. Þar er 1 vatnspottur.

84 a Lengd 14 al., br 11 1/2, h 6 1/2 al. Hver blaup. al. á Kr. 479.00 6706.00
 4 öfnar: 166, 138, 135 1 eldaigel 105 Kr. 1 vatnspottur 55 Kr. 337.00

Við austurhlut er forstofustútur með háum grúnni
 og þakvölum, byggtur eini og hrisið, þiljat innan
 og með striga og þappi, allt málátt.

L 2 al., br 5 1/2 al., h 5 al. Hver blaup. alin á Kr. 143.00 286.00

Við norðurhlut er inn- og úppgöngustútur með Kjallara,
 byggtur eini og hrisið

L 3 1/2 al., br 3 1/4 al., h 8 al. Hver blaup. alin á Kr. 106.00 406.00

84 b. Nordantil á sönni löt er einlyft með 2 1/2 al. risi, byggt
 af binding, kl. ut. m. pl. bordum og þakheltu þar yfir á
 veggjum og þaki. Í þess er loft og gólf in pl. bordum. Þar er
 herbergi og 2 geymtúherbergi þiljat.

L 8 al., br 6 al., h 4 3/4 al. Hver blaup. al. á Kr. 95.00 760.00

Rýft Kr. 8495.00

Vit nodurklit á þessu húsi er stíur byggður af bind-
ing, kl. ul. með bordum og pappu og hellu á þaki.

Í honum er geymsla, salerni og hjallur.
L. 6¹/₂ al, br 3 al, h 3³/₄ al. Hver hlauþ. al. á Kr. 26.00 169.00
Kr. 8664.00

20. Fudriði Gottveinson, skiptgjafi hefur keypt
geymtúkið sem áður stóð á lóð húsinu N^o 14
við Grjólagölu. Þorlac 292, og flútt það til úr at
það nú er N^o 14 B við sömu götu og breytt þar í
ibúðarhúsi og verður það þá virt líje undir
brunabótannúmer 1257.

1257

Þessi þetta er byggð af binding, klatt utan með pl.
74" bordum, pappu og járn þar yfir á þaki og veggjum.
Fannar á binding er pappi og milligölf í báðum lita-
lögum. Níðri eru 3 íbúðarherbergi, eldhúsi, beir og
gáingur, allt þilgátt og herbergjum með striga og pappi
á veggjum og loftum, allt málað. Þar eru 1 ofur og
1 eldajel. Uppi er íbúðarherbergi þilgátt og með
striga og pappi, almálað, þar er og framloft með
eldajel og 2 geymtúklefar og 2 skápar. Kjallari
4 al. á hæð er undir öllu húsinu með steinsteypgölf
og kimbúgölf ofan á. Í honum eru 2 íbúðarherbergi,
eldhúsi, 2 geymtúherbergi og gáingur, allt þilgátt nema
annat geymtúherbergið, og herbergjum með striga og
pappi á veggj. og loftum, allt málað. Þar er 1 ofur
og 1 eldajel. Í húsinu er vatns- og skólpleidsla.

Leugd 12 al, br 9, h 4³/₄ al. Hver hlauþ. al. á Kr. 329.00 3948.00
2 ofur: 158, 140 3 eldajelar: 173, 155, 135 261.00
Vid nodurklit húsinu er ringgöngustúki m. Kjallara,
byggður eini og húsit, hann er þilgáttur og málaður
at innan. Vatns- og skólpleidsla í húsinu 120.00 120.00
Leugd 3 al, br 3 al, h 4¹/₂ al. Hver hlauþ. al. á Kr. 73.00 219.00
Kr. 4548.00

292/30 - Sigurjón Sigurðsson, Guðlaugur Torfason og Fudriði Gott-

svainson þafa aukit og endurbætt íbúðarhúsi áttvít
Grjólagölu N^o 14, Þorlac 292. Geymtúkið það er áður
vakt virt undir liti 6 er flútt burtu og virt undir
Þorlac 1257. Eumtremis hefur verið tekinn úr íbúð-
arhúsinu bókunarforsu á er þar var áður, svo hús-
it er nú aðeins notað til íbúttar.

1257

Húsið er virklyft með 5 al. risi, 8. af binding, klatt
utan með pl 74" bordum, pappu og járn þar yfir
á veggjum og þaki. Fannar á binding er pappi.
Níðri í húsinu eru 3 íbúðarherbergi, eldhúsi,
beir, geymtúherbergi og gáingur, allt þilgátt og
íbúðarherbergjum m. striga og pappi á veggjum og
loftum, allt málað. Þar eru 2 ofur og 1 eldajel.
Uppi er sömi herbergjagjöldi og allur frá gáingur
hinn sömi. Þar eru sömuleiðis 2 ofur og 1 eldajel.
Á þriðja gölfu eru 3 íbúðarherbergi og eldhúsi, allt
þilgátt og málað. Þar eru 1 ofur og 1 eldajel. Kjallari
3¹/₄ al. á hæð er undir öllu húsinu. Hólfar eru í 4 geymt-
úklefa og gáing. Þar er 1 þrotkapottur. Á húsinu er 1 húsit.
Leugd 12 al, br 10 al, h 9 al. Hver hlauþ. al. á Kr. 513.00 6156.00
5 ofur: 170, 165, 160, 138, 131 3 eldajelar: 165, 128 472.00
Vid nodurklit húsinu er ringgöngustúki, byggður
eini og húsit. Í honum eru 2 gáingar.

Leugd 5¹/₂ al, br 4 al, hæð 10¹/₂ al. Hver hlauþ. al. á Kr. 170.00 935.00
Kr. 7563.00

40. Guðmundur Guðmundsson hefur á lóð sinni við
Grjólagölu N^o 12 byggð einlyft íbúðarhúsi með 5 al
st. risi. Húsið verður Þorlac 1258 og er byggð af
binding, klatt utan með pl. 1^o bordum, pappu, listum
og járn þar yfir á veggjum og þaki. Í útsveggi er
fyllt með sággþönnu (í binding) og milligölf er í báð-
um litalögum. Níðri eru 3 íbúðarherbergi, eldhúsi og
skápur, allt þilgátt og með striga og pappi á veggjum og
loftum, allt málað. Þar eru 2 ofur og 1 eldajel. Uppi eru

1258

1. í bítarherbergi, eldhúsi, gánger og í skápum, allt þiljast og herbergið með striga og gáppum á veggjum og loftum, allt málað. Þar er í ofni og í eldageil. Kjallari 3 1/4 al á hæð er rúndir öllu húsinu; í honum er steinsteypugölf og hann er með rímtum höfðum í fernt.

Í húsinu er vatni- og skólaleitola.

Lengd 11 al., br 10 al., hæð 5 al. Hver blaup. al. á Kr. 355.00 3905.00

3 ofnar: 1/58 1/38, 1/28 2 eldageilar: 1/52, 1/38 214.00

Vid sáttuhlið hússins er inngönguskiur með Kjallan og byggtu eins og húsit. Í honum eru 2 gánger og salerni.

Lengd 5 al., br 2 3/4 al., h 4 1/2 al. Hver blaup. al. á Kr. 50 250.00

Kr. 4369.00

5°. Jón Hauþorsson Laxdal hefur á lóð sinni við Stjendugötu byggt einlyftan geymsluskúr, og verður hann brúmatölantur. 1259. Skúrinn er byggtur af binding, kladdur utan með járni á lángröndum á veggjum og þaki; hann er þiljastur innan á öllum veggjum og á lofti á 5 alnum af lengdinni, súmpat með panel og súmp. með óþægðum 1" bordum. Í skúrinn er gölf úr gr. 5 1/4" bordum

Lengd 22 al., br 10 al., h 4 1/2 al. Hver blaup. al. á Kr. 90.00 1980.00

Kr. 1980.00

6°. Reykhnjúfjela Reykjavíkur hefur byggt einlyft hús m. 2 al. rúni á landspjóð lóðinni norðanvert við Níkúlaáskól (við Klappastrjú). Það er byggt af binding, kladdur utan með járni á lángröndum á veggjum og þaki. 3/4 af úrveggjum er mirrad með steini og steinveggur yfir þvert. Frá gölfi til mænis. Húsið er höfðað í fernt, eitt herbergið kladdur með kokolith, hilt þiljast. Steinsteypugölf er í þriðju öllu.

Lengd 8 al., br 5 al., h 4 al. Hver blaup. alin á Kr. 96.00 768.00

Kr. 768.00

832 Helgi Helgason og Einar Sveinsson hefur byggt

832 einlyftan skúr á lóð sinni við Stjendugötu N. 6. Þorur. 832; hann er byggtur úr steinsteypu með járnpaki á þel 1" bordum eitt með gáppum á milli.

c. Í honum er steinsteypugölf.

Skúr þessi verður notaður til bræðtu á málmum, og verður skráður rúndir ofanþerndu Þorur. Lít. e.

Harlezd hant frá iðudarkúsinu Lít. a eru 22' 2 alin.

- " - " - Fungönguskiurinn - b - 18 -

- " - " - járnmítalúsinu - c - 8 1/4 -

- " - " - þjesmítalúsinu - d - 22 -

Þessi skal enn fremur getið að húsit Lít. c sem áður var haft þynur geymslun er nú notað sem járnsmidaverkstæði og hefur verið settur í þat steinolíumotor.

Harlezd þessa hús frá iðudarkúsinu Lít. a er 16 alin

- " - " - inngönguskiur - b - 17 -

- " - " - frá þjesmítalúsinu Lít. d - 1 alin.

Lengd in skúrinn Lít. b er 12 alin, br 8 al. hæð 5 1/2 alin

Hver blaup. alin á Kr. 88.00 1056.00

Kr. 1056.00

Þorri Þorsteinsson. Harlezd þessa hús frá iðudarkúsinu Lít. a er 16 alin

Þorri Þorsteinsson

Gudmundur Guðmundsson

Jón Laxdal

Þess minna hönd og ánægðanda Helgi Helgason

Indrudi Gottveinsson

Skýnglöt þynur Jóni Laxdal 1911

Ar 1911 hinn 25 September mætti A. Thorssteinson f. vord brunamátasgjörin A. Thorssteinson ásamt hinum föstu virðingarmönnum til þess eftir beiðni að virða til brunabóta eflisfarandi húseign:

357/ Fuglsmundus Gudmundsson hefur aukid og endurbætt húseign sína Estihlíð, Þorbú 357. Húsið er einlyft með 4 al. risi byggt úr högnum steini og með járnþaki á þleðri vörð síð. Þidri í húsinu eru 2 íbúðarkerbergi, eldhúsi og bir, allt þilgát og málad. Þar eru 1 ofu og 1 eldavejel. Nýggi er 1 íbúðarkerbergi þilgát og málad og framloft þilgát. Í síð er fyllt með markálmni. Kjallari 3 al. á hæl er undir öllu húsinu, hólfarar; þolent; Þrjúgölf er í 3/4 hlötum hans en stéingölf í 1/4.

Leugd 10 al., br 10 al., h 4 1/2 al. Hver blaup. al. á Kr. 300.00 3000.00
1 ofu 38 Kr. 1 eldavejel. 55 Kr. 93.00

Vid súdurhúlið húsinu er inngröfustúkur byggdur af binding, kl. út. með járn á laugböndum á veggj. og þaki; hann er þilgátur innan og fyllt í binding með markálmni.

L. 3 al., br 3 al., h 4 al. Hver blaup. alin á Kr. 36.00 108.00

366/ Vid vesturgöfl húsinu er breytlatá byggd á hálfu úr steini en að öðri leyfi af bindingj, en undir þeim hluta sem er úr binding er 3 al. hár kjallari. Í allri hlöðunni er steinsteyppingölf. Ukan á binding er járn á veggjum, en þakið er úr jární kantættum vörð síð. Ríshálin er 4 alni.

Leugd 8 al., br 10 al., h 7 al. Hver blaup. alin á Kr. 100.00 800.00

367/ Vid norðurhlíð húsinu á sönnu löt er fjös með skúrþaki, b. af binding, kl. út. m. pl. í "bortum, þappa og járn á þaki og veggjum; það er þilgát að innan og fyllt í útveggi og þak með ságoþrónum. Í fjösinu er 1 gangur og 10 basar. Gölfid er úr 5/4 börtum.

Flugt Kr. 4001.00

Leugd 11 al., br 9 al., h 4 1/4 al. Hver blaup. al. á Kr. 85.00 935.00

345/ Afast úr hlöðuna að norðurvefdu er heitú byggd af bindingj, kl. út. m. járn á kantættum börtum á þaki og veggjum. Gölf úr kantættum 5/4 börtum. Í húsinu eru 6 basar.

Leugd 8 3/4 al., br 4 1/2 al., h 4 al. Hver blaup. al. á Kr. 28 245.00

Kr. 5181.00

A. Thorssteinson. Hjartarson Sigr. Bjarnason

Fuglsmundus Gudmundsson

Ar 1911 hinn 6. október mætti brunamátasgjörin Hannes Thorssteinson ásamt hinum föstu virðingarmönnum til þess eftir beiðni að virða til brunabóta eflisfarandi húseign:

345/ Gudni gullsmidur Simonarson hefur aukid húseign sína Nr. 8 vid Öðinsgötu hlið í banum, brunabótanúmer 345 með því að byggja áfast úr hana steinsteyppuhúsi með skúrþaki og þaksvötum. Viðbótabygging þessi er úr norðurgöfl húseignarinnar. Veggjini eru cementstjettadur að utan. Innan á veggjum er asfaltþappi og milligölf í báðum titalögum. Í húsinu eru tvö íbúðarkerbergi, eldhúsi, gangur og einn fastur skápur; allt þilgát og með stínga og þappi á veggjum og loftum. Allt málad; þar eru tvær ofur og ein eldavejel.

Leugd 7 1/3 al., breidd 10 aln. með (með) Gálmí, Hver blaupandi alin á Kr. 261.00

1914.00

2 ofur: 1/45, 1/33 1 eldavejel á 30 Kr.

108.00

Þessi skal getid að þakið er af jární þleðri 1^u síð með þappa á milli

Kr. 2022.00

Hannes Thorssteinson. Hjartarson Sigr. Bjarnason

Gudni Simonarson

Vid undirtektis, sem kjómi höfum verið af þegar þjórn Reykjavíkur kaupstadar sem fastir vörðingarnemni þynni hús almenna brunabótastofn dag kaupstadaþanna þynni tímabils frá 30. september 1911 til 1. október 1912 lofum að minna vörðingarnemni þess af hendi eptir bettu þjellingu og samvirkni þannig að við getum umið við að ef krafist verður:
Reykjavík, 6. október 1911.
Hjaldur Hjartarson Sigvaldi Þjarnarson

Á 1911 hvern 27. október metti A. Þorsteinson J. Hönd Ormamálaþjóra A. Þorsteinson á samt þynni föstir vörðingarnemni þess eftir beiðni að virða til Ormamálaþjóra eftirfarandi húsvegna:
1^o Gúðmúndur Þjornmúndur Egilsson hefur á lóð sinni við Laugaveg N^o 42 byggt þrjú loft hús með 10 kílógráttum, 4 veggrotum og 6 1/2 al. risi. Þessi er byggt úr stein-
steypu (allir úrveggir og stítrím) og með járnþaki á sumpark 74" og sumpark 1" loftum með þappu á milli. Miðgölf er í öllum bitalögum. Úrveggir eru allir cementstjeltadís útan, en að innanverðu klíðadís yfir og aðfallarásir að nokkru leyti. Niðri er hús með stein-
stítrímum höfðar í 8 rúm. Á 2^o og 3^o gölfu sömu leitni. 4^o gölf er einn einn geymt. Kjallari 3 1/2 al á hæð er undir öllu húsinni. Hann er með steinsteypu-
gölf og með steinstítrímum höfðar í 10 rúm.
Lengd 26 al, breidd á 18 alnum lengdarmar er 17 alnir, en á 8 alnum 21 1/2 alnir. Hæð 17 3/4 alnir. Hver hlauþ. aln á Kr. 1610.00 41860.00
Við súðmúlið húsins er þrjú loft hús og upp gönggáðun, byggt einn og hús. Undir hönum er Kjallari og rökstíðin 5 alnir.
Lengd 6 al, br 7 al. hæð 17 3/4 al. Hver hlauþ. aln á Kr. 588.00 3528.00
45388.00

Súðmúlið á sömu lóð er einloft hús, byggt úr steinsteypu og með 5 al. risi og með járnþaki með á sumpark 74" og sumpark 1" loftum með þappu á milli. Þessi hús er gólf úr stein-
steypu. Þessi er allt kalkdegið að utan og innan.
Lengd 18 al, br 12 al, h 5 1/4 al. Hver hlauþ. al. á Kr. 302.00 5436.00
Kr. 50824.00
2^o Hans Jacob Hansen, balarameistari hefur ákænt og endurbætt húsinn sína við Laugaveg N^o 61, Þórur. 546.
546^o Súðmúlið (lík. a) er óbreytt. En húsinn lík b og lík. c sem voru virkt áður á samtals Kr 11975 þappu verið endurbætt og byggt við Kolaskúr við norðurgölf húsinn lík. c
lík. b Við norðmúlið í húsinn er geymt með steinsteyptum veggjum og gölf og með járnþaki á loftum. Í hönum er þann loft. Þar er 1 gasmótur.
L 8 al, br 5 3/4 al, h 5 1/4 al. Hver hlauþ. al. á Kr. 110.00 880.00
lík. d. 1 gasmótur 1000 Kr. 1000.00
lík. e Við norðurgölf geymt húsinn (lík. b) er einloft hús með 2 kílógráttum og 6 al. risi. Byggt úr steinsteypu og m. járnþaki á Kortaelttri 74" borta einn með þappu. Veggir, stítrím og loft er allt þvegið að utan og innan. Niðri er þetta hús höfðar í þremur. Þar er bókuarofu, gúfukelill með vatni og gúfu-
leiddu, deigjöl sem er þvegið af gasmótunum (lík. b), gúfukápu, braudahlýllir og 3 deigkæsar. Steypugölf er í öllu húsinni og 2 járnregjarar undir eptir loftum. Á eptir loftum er gölf úr pl. 74" loftum. Þar er geymta. Í húsinni þessum er vatni og gasteidota. Þar er 1 deigjöl 175 Kr. 175.00
lík. e (2 deigjöl) L 20 al, br 12 al, h 5 1/4 al. Hver hlauþ. aln á Kr. 440.00 8900.00
lík. e) í bókuarofu 3500 Kr. 1 gúfukelill 500. 1 deigjöl 300 Kr. 4300.00
lík. e) Við norðurgölf á þessum hús er byggt hús úr steinsteypu m. járnþaki á loftum með þappu á milli. Í hönum er steypugölf og kalkdegið loft. Þar er Kolageymota.
L 3 al, br 4 1/2 al, h 5 1/2 al. Hver hlauþ. al. á Kr. 100.00 300.00
Ari Þorsteinson. Hjaldurson Sigvaldi Þjarnarson Kr. 15555.00
H. J. Hansen Guðm. Egilsson

1900, 30. Október milli A. Thoro Steinþósson, f. hönd Brannamálavæðja H. Thoro Steinþósson árið 1900 um fjötu virðingarmálinum til þess eftir beidni at vanda til Brannakóta eftirfarandi húsnæðis:

1^o Magnús Gæðmúndsson hefur áður og endu-
 1199^o þætt húsnæðis sína við Skólavörðungsgötu N^o 16. Þókur 1199
 Þessi er einlyft með 3 al. rivi, byggt af binding
 Klætt utan með 1" bordum, þappa listum og
 járn þar yfir og með járnþaki á 1" bordum með
 þappa á milli. Tunnan á binding er þappi: 3/3
 hlutum, en 1/3 er fyllt með sápi. Í neðra bitalagi er
 milligölf. Væði: húsinu eru 4 íbúðarherbergi, 2
 eldhúsi, gængur og 1 fastu skapur, allt þilgát og her-
 bergin og annað eldhúsið m. Striga og þappi á veggjum
 og loftum, allt málát. Þar eru 2 ofnar og 2 elda-
 sjalar. Myppi er geymsla og á efri bitum er gölf in 1"
 bordum. Undir öllu húsinu er 4 al. hár kjallari með
 steinoteypgölf og limkur gölf ofan á þar: 2/3 hlutum.
 Þar eru 2 íbúðarherbergi, 2 eldhúsi, 2 gængur og 4 geymsl-
 útklefar og 2 fastu skapar, allt þilgát og málát nema
 geymslútklefar þar eru 2 ofnar og 2 eldarsjalar.

1 Lengd 4 al., br 9 al., hæð 5 1/2 al. Hver hlauþ. al. á Kr. 328.00 4756.00
 4 ofnar: 145. 238. 129 4 eldarsjalar: 3/50. 140 340.00

Við sundurklit húsinu er innngöngurinn með kjall-
 ara byggðus einu og húsið þilgát og málátu munu.
 Þar eru 2 gængur og 1 skapur.

2 Lengd 3 1/2 al., br 2 1/2 al., hæð 4 1/2 al. Hver hlauþ. al. á Kr. 64.00 224.00

b. Summaná sómi lóð er stútt byggðus af binding, kl. ut
 með járn á langbóndum á 2 vegu og þaki, en eldsvan-
 veggir á 2 vegu. Í honum er hefur og hefur og 1 þilgát.

3 Lengd 10 1/2 al., br 4 al., hæð 3 1/2 al. Hver hlauþ. al. á Kr. 28.00 294.00

c. Þess annar þennan ökur er annar byggðus einu
 4 Lengd 4 1/2 al., br 3 1/4 al., hæð 3 1/2 al. Hver hlauþ. al. á Kr. 28.00 126.00

Kr. 5740.00

2^o Eggert ~~Þóro~~ Þóro hefur á lóð einni við Lauf-
 asveg (þess sinnan Laufás) byggt einlyft hús með
 2 al. rivi, úr steinoteypi, með járnþaki á langbónd-
 um og þilgát yfir. Í þessu húsi er 45 hla þjó, heit-
 um þess 2 hesta, þilgátur gængur og klefi þess mjótt-
 eritát. Vatni og gængur er í þessu öllu. Sá hluti
 húsinu stútt er notaður þess heitnis og á stóð 6 2/3
 alin af lengd húsinu er byggðus af binding og kl.
 ut m. járn á langbóndum. Í öllu húsinu er
 steinoteypigölf og undir heitnisinu er steinoteypt
 safugryfja

5 28 al., br 24 al., hæð 4 al. Hver hlauþ. al. á Kr. 265.00 7420.00

Við vesturgöf þess húsi er annað hús, einlyft
 m. 5 1/4 al. rivi, að mestu byggt af binding, klætt
 ut m. járn á langbóndum á veggj. og þaki.

Í þessu húsi er hefurklata og fastu klata þess
 yfirnar fjóruþingundis, svo og hængurinn að stóð
 26 1/2 al. x gálmis, hæð 3 1/2 al., opit að vestanverdu.
 Hængurinn er allt úr steinoteypi, veggir og gölf,
 en yfir þess er limkur gölf.

6 26 1/2 al., br 21 al., hæð 8 1/2 al. Hver hlauþ. al. á Kr. 288.00 7632.00
 Kr. 15052.00

3^o Þess undir Ögmúndsson, gjómáttur hefur
 endurbætt íbúðarhúsið sitt við Þringötu N^o 50
 Þókur 1048. Þessi hefur er einlyft m. þaki,

1048^o Krissglugga og 5 al. rivi, byggt af binding, kl.
 ut m. 1" bordum, þappa listum og járn þar
 yfir á veggj. og þaki. Tunnan á binding er þappi
 og milligölf: báðum bitalogum. Væði eru 3 íbúð-
 arherbergi, eldhúsi, búr og 1 skapur, allt þilgát
 og herbergin með striga og þappi á veggj. og loftum,
 allt málát. Þar eru 3 ofnar og 1 eldarsjel. Þessi eru
 4 herbergi, eldhúsi, búr og gængur, allt þilgát
 og 1 herbergið með striga og þappi, allt málát.

þar eru 2 ofnar og 1 eldavejel. Kjallari er undir öllu húsinu 3³/₄ al. á hæl, allur með limbungólf. Í honum er 1 íbherbergi, eldhúsi, gángur, 3 geymsuklefar, þrotkallur með vatnspott og járnföturíðu lofti. Herbergið, eldhúsið og gángurinn er allt þilgátt og málað. Þar er loft og eldavejel. Í húsinu er vatnsléidala.

L 14 al., br 12 al., h 7 al. Hver blaup. al. á Kr. 552.00 7728.00
 Sofur: 160, 150, 145, 138, 128. Eldavejelar: 282, 140. Vatnsp. 50 Kr. 449.00

b. Þið norðurlit húsinu er inn og úppgönguáttur með kjallara, byggður einn og húsið og þilgátt og málaðu að innan.

L 3 al., br 3¹/₂ al., h 3 al. Hver blaup. al. á Kr. 112.00 336.00
 Kr. 8513.00

Þorsteinsson. #Harturson, Sigvaldi, Bjarnarog Eggert, Ólafur þá Vá. Magnus Gudmundsson Ingim. Þormundsson.

Ok 1911 hinn 6 nóvember mætti A. Þorsteinsson f. hönd Brimamálafjöra H. Þorsteinsson á samt hinum föstu virðingarmönnum til þess eftir beiðni að virða til Brimaböta eftirfarandi húseign:

Samuel Jónsson og C. Gudmundsson (Samuel Jónsson og C. Gudmundsson) hefir átt og endurbætt húseign sína við Skólavörðslu 33 Þorb. 538

Húsið er bilyft með 1¹/₂ al. risi, byggja af binding, klett utan m. pl 74" bordum á einum þriðja hluta en öplegðum bordum á 2/3 hlutum, þappa, listum og járn þar yfir á þaki og veggjum. Í úrveggi er fyllt með markálmni. Á 10 álmum af lengdinni eru gólfur beði uppi og niðri hóföld. Niðri í húsinu eru 5 íbúðarherbergi, 2 eldhúsi, 1 gángur og 1 fastur skápur, allt þilgátt og 4 herbergin með striga og þappa á veggjum og loftum, allt málað. Þar eru 2 ofnar og 2

eldavejelar. Uppi eru 5 herbergi, 2 eldhúsi og 1 skápur, allt með sama frágangi og niðri. Þar eru 2 ofnar og 2 eldavejelar. Í húsinu eru 2 reykbráfar.

Lengd 15 al., br 10 al., h 8 al. Hver blaup. al. á Kr. 342.00 5130.00
 Sofur: 150, 148, 129, 128. Eldavejelar: 2/55, 2/48 409.00

b. Þið norðurlit húsinu er inn og úppgönguáttur byggður einn og húsið, þilgáttu innan og málaðu. Þar eru 2 gángar og 1 skápur.

Lengd 3 al., br 3 al., h 7¹/₄ al. Hver blaup. alin á Kr. 91.00 273.00

c. Þið norðurlit húsinu er anna inn og úppgönguáttur aljörlega einn og hinn þynnufudi.

Lengd 3 al., br 3 al., h 7¹/₄ al. Hver blaup. al. á Kr. 91.00 273.00

d. Þyrir norðan húsið á einu lög er einlyftur geymsuklefi, byggður af binding og kl. rit. m. járn á laugvörðum á þaki og veggjum. Í honum er limbungólf og hólfarur; 4 geymsuklefa og 4 salerni.

Lengd 14 al., br 5 al., h 4 al. Hver blaup. al. á Kr. 36.00 504.00
 Kr. 6589.00

Þorsteinsson. #Harturson, Sig. Bjarnarog Samuel Jónsson

Ok 1911 hinn 13 nóvember mætti A. Þorsteinsson f. hönd Brimamálafjöra H. Þorsteinsson á samt hinum föstu virðingarmönnum til þess eftir beiðni að virða til Brimaböta eftirfarandi húseign:

Kristján Jónsson, ráðherra, hefir að ýmæli legt endurbætt húseign sína við Pósthúsbæti N. 13, Þorb. 38. Íbúðarhúsið er byggja af binding, klett utan með plegðum 74" bordum og járn þar yfir á 2 vegjum og m. járnþaki á 74" borði skaroid. Risrið er 6 alin. Í úrveggjum er steinreypt í binding. Niðri í húsinu eru 6 íbherbergi, eldhúsi, 2 gángar og 1 fastur skápur. 5 herbergin og gángurinn er allt kalkdregið, en 1 herbergið og eldhúsið þilgátt, allt málað.

þar eru 5 ofur og 1 eldajel. Væggi eru 5 íbúð-
arherbergi, geymsluherbergi, 2 gængur og 4 fast-
skípar, allt kalkdregið nema geymsluherbergið,
og allt málat. Þar eru 3 ofur og 1 skálfu.

Í skambitum er gólf úr pl. 5/4" bordum. (13398.00)

Vakni og gasteidala er í húsinu.
Lengd 21 al. br 15 1/2 al, h 7 al. Hver hlauþ. al. á Kr. 638.00 = 13398.00

Ofur: 1/80, 1/60, 1/50, 1/40, 1/12. Eldajel 72 Kr. 484.00

Lit. c. Við austurhlid þessa húsi er ritbygging, einlyft
med 1 1/2 al. risi, byggt af binding, kl. út m.
plazdum bordum og med járnþaki á bordsæid.
Þ henni eru 2 geymslurum, gængur og þrotta-
húsi med rúmminurum vakuspott.

L 18 al, br 5 3/4 al, h 4 al, hver hlauþ. al. á Kr. 53.00 954.00
1 vakuspottur 80 Kr. 80.00

Lit. a. Summar og austur á sönnu lóð er einlyft íbúð-
arkni med 6 al. risi, byggt af binding, kl. út
utan m. listurum 5/4" bordum og m. járnþaki á 5/4"
skarsid og remsid. Þ binding er mizat med min-
stein, á austurágt er þakhellu. Níðri eru 3 íbúð-
arherbergi, eldur, búi og gængur, allt þilgáð og
herbergin málat. Þar eru 2 ofur og 1 eldajel. Væggi
eru 2 íbúðarherbergi þilgáð og málat, gængur og
geymslúklefi.

L 13 al, br 9 3/4 al, h 3 3/4 al. Hver hlauþ. al. á Kr. 170.00 2210.00

2 ofur: 1/60, 1/45. Eldajel á 65 Kr. 170.00

Við norðurhlid þessa húsi er innngöngurkúsi, byggtur
líkt og húsið

L 3 1/2 al, br 3 al, h 3 al. Hver hlauþ. al. á Kr. 10.00 35.00

Kr. 12931.00

Þessi Þorsteinn. Hjarðarinn Sigr. Bjarnason
Þorsteinnur

Ár 1911 hinn 2 desember mætti N. Þorsteinn
J. H. Brannamalastjóri H. Þorsteinnson áriant
hinnim fóstur vöringamönnum til þess eftir
leids að virða til Brunnabóta eftirfarandi:

1. Húsið:
Emil Rokstad hefur á lóð sínni við Laugar-
neveg byggt einlyft íbúðarkni med 5 1/2 al. risi.

1248. Húsið þetta er byggt af 1 plazdum og heflurum
Lit. b. 3" ploukum og med 1/2" þykkri þakhellu á
plazdi 5/4" bordsæid og listum á milli. Þ
efra bitalagi er milligólf, en stegid neðan á
neðri bita og fyllt á milli med sagapónum.
Níðri eru 2 herbergi og eldur allt í smitum
erur þri, loft eru komin í öllu þessu og gólf
að mestu leysi. Þar er 1 eldajel. Væggi eru
3 íbúðarherbergi þilgáð á æid öll í smitum,
þar eru 3 ofur. Níðri í húsinu er sönnuleidid
1 ofu. Kjallari, 3 1/2 al. á hæl er undir öllu húsinu
þar er 1 herbergi, þilgáð og med kimbúsgólfi og
í þri 1 eldajel. Í húsinu er fordyri 2 1/2 x 3 1/2 alin.
Lengd 14 1/2 al, breidd á 9 3/4 alin er 13 alin en á 4 3/4 al
er hún 9 3/4 al, hæl 7 1/2 al. Hver hlauþ. al. á Kr. 340.00 4930.00

4 ofur: 1/75, 1/25, 1/51 2 eldajelar: 1/110, 1/35 421.00

Við austurhlid húsinu er innngöngurkúsi
med 5 1/2 al. risi og Kjallara undir, hann er byggtur líkt
og húsið og í hönnu 3 gængur. Hann er líknig í smitum.
Lengd 5 al, br 4 al, hæl 7 1/2 al. Hver hlauþ. al. á Kr. 110.00 550.00

Kr. 5951.00

Þessi Þorsteinn. Hjarðarinn Sigr. Bjarnason

Á 1911 hinn 5 Desember mætti A. Þorsteinsson J. hönd
Brúamálaskjóra H. Þorsteinsson ásamt hinum föstu
virdingarmönnum til þess eftir beiðni að virða til
brúabóta eftirlarandi húsvegi:

1264
a. Fimbozi Lárísson hefur óskad eftir virdingu á
húsi sínu við Þakkastíg N^o 9^B; húsið hefur ekki áður
verit í brúabótavirdingu og mun eftir sögu byggð
því 14-15 árum, og stendur við norðrugaplinn á
húsi Þorsteins skipaskjóra Sveinssonar. Húsið er ein-
lyft m. e. í al. risi, byggt af binding, klætt útan með
bordum og pappa og járn þar yfir á veggjum og
þaki. Í ulveggi er fyllt í binding með markálum.
Þar eru 2 íbúðarkeisbergi, gángur og 2 fasti skápar.
allt þilgátt er ómálad. Þar er 1 ofu. Undir öllu húsinu
er hjaltari með limbúrgölf, hann er 3 al. á hæð og höf-
aðu í beunt. Þar er eldhúsi með eldarjel, og 1 geymtu
herbergi þilgátt.

Lengd 5 al., br 9 al., h 3 1/2 al. Hver hlauþ. al. á Kr. 148.00 = 740.00
1 ofu á 38 Kr. 1 eldarjel á 65 Kr. 103.00

b. Við norðrugaplinn á þessu húsi er geymtustútur, byggð
af binding, klæddur útan með bordum og járn, en
járn á langbondum á þaki. Í honum er gángur og
geymtútur.

L 3 3/4 al., br 9 al., h 5 al. Hver hlauþ. al. á Kr. 64 Kr. 240.00

c. Nordan á sönnu lóð er hjaltari með limbúrgölf og limb-
úþaki.

L 5 1/4 al., br 5 al., h 5 1/4 al. Hver hlauþ. al. á Kr. 28.00 147.00
Kr. 1230.00

Þorri Þorsteinsson #Hjartarson Sigv. Þjarnarson

751
Á 1911 hinn 5 Desember mætti A. Þorsteinsson J.
hönd Brúamálaskjóra H. Þorsteinsson ásamt hin-
um föstu virdingarmönnum til þess eftir beiðni
Hr. Sigurðar Guðmundssonar, sem eiganda að húsvegi
n^o 45 við Bergastadastræti, Þorbú 751 að
skota vidgjörðina á Brúastend þessri sem fyr-
nefud húsvegi varð fyrir við Brúna J. 30 apríl
þ. á. Brúastend þessi var virst vid virdingar-
gjört þ. 2 Maí þ. á. á Kr. 1213.00, að frádregnum
brúaleigum, og með framhaldsvirdingu Lijúni
þ. á. á skata, sem gölfur í húsinu hófu orðit
því vid áðurnefndan brúna, á Kr 85.00 sem
álitid var neylegt til vidgjörðar í gölfnum.
Þessar brúastendis voru þess virstar í sam-
ráði Kr 1298.00. Það er ein beið ad gjörn
vid þessar skendis og allt komit í þessu gott
lag og áður nema gölfur. Eigandi hefur látið
þess neylegt ad fella aðeins smátykki í gölfu á
gölfnum og getum vjer ekki álitid þess vid-
gjört nema meir en 6 Krónum, með því ad
eigandi hefur lýst því yfir, ad ekki yrði neitt
frekara gjört vid þessu gölf, en skatinn á þeim
var melinn á Kr 85, verður samkvæmt 851;
samþykktinni ad draga Kr. 79.00 frá skata-
bótavirðingunni. Skadabótavirðingun verður
því alls Kr. 1219.00, og álitum vjer ad kostnað-
urinn vid vidgjörðina nemir þessri upphad.

Þorri Þorsteinsson #Hjartarson Sigv. Þjarnarson

1911 Árin 18 December mætti S. Þorsteinsson
 f. hönd Brunnamatstjóra S. Þorsteinsson á samt þin-
 um föðtu virdingarmönnum til þess eftir beiðni
 Hr. Kaupmanns Gísla Þorbjarnarsonar, f. hönd
 Hr. Jóns Sigurðssonar, f. þorbjarnarsonar, H. Eyjólfssonar
 og þorstein Gírnarsonar sem eru eigendur þín-
 eignarinnar N^o 12 við Laugaveg, Þorbj. f., að skota
 vegg húsið Lit. C, í sama Brunabótahúsinu
 þ. 20 Febrúar þ. ár og sem var álitid með virding-
 argjöld þ. 25 sama mánaðar að yrði að byggja upp
 af nýju; og var skadabótarupphæðin þá ákveðin
 Kr. 576.00, en Kr. 85.00 dregnar frá fjáru Brunn-
 matstjóra. Skadabótarupphæðin rennur þá til
 Kr. 491.00. Húsið er niðri komid upp en ekki full-
 gjört enn þá, en vjer álitum að í þessu ástandi
 sem byggingin Lit. C er niðri í þessu meir virdi
 en upphæðin sem er ákveðin til skadabótarupp-
 hæðinnar.

S. Þorsteinsson. Hjarðarson Sigr. Þjarnarson

1911 Árin 19 December mætti S. Þorsteinsson,
 f. h. Brunnamatstjóra S. Þorsteinsson á samt þin-
 um föðtu virdingarmönnum til þess eftir beiðni að virða
 til Brunabóta eftirfarandi virdingur:

169
 Lit. C.
 10 Þjórn Gæðmándaðra húsinu byggð við bot vid þín eitt
 "Húskúrholt", framnefnd 30. Þinn er vid austurgæfl
 húsinu, byggð af binding, kl. ut. með pl. 1^o bordum
 þappa listum og járni á þaki og veggjum. Í binding
 er fyllt með saggónum og milligölf; neðra bita-
 lagi þar eru 2 herbergi þitjurt og með striga og þappa
 á veggjum og loftum, það málid þar er í ofri á Kr. 52.00
 Undir allri þessari ritbyggingu er 3¹/₄ al. há þjallari.
 L 3¹/₂ al., br 10 al., h 4³/₄ al. Hver hlauþ. al. á Kr. 228.00

52.00
 760.00
 Kr. 812.00

2^o 1265
 Reykjavíkurbær hefur á lot sínu við Tjarnar-
 götu byggð úr steinsteypu kerlegt Brunabótahú-
 arkúr með 5¹/₄ al. risi og með járnþaki á pl. 1^o bordum
 með þappa á milli, og með 1 þristi og 3 þrist.
 gluggum. Milligölf er í öllum bitalögum. Húsi
 er málid hólfað: 3 rim og 2 gaura þar er í stein-
 skotum. Á 2^o gölfu er með þjalltrimum
 hólfað: 6 rim og 2 gaura. Á 3^o bitalagi er gölf
 lengd 25¹/₂ al., br. 13 al., hæð 12³/₄ al. Hver hlauþ. al. á Kr. 292.00

7446.00

Vid sundurhlid á þessu húsi er einlegt ritbygging
 með 2³/₄ al. risi, byggð einu og hilt húsið, en er ó-
 hólfað.

lengd 13¹/₄ al., br 14¹/₂ al. hæð 7¹/₂ al. Hver hlauþ. al. á Kr. 164.00
 Hilt þessara húsa er 4 al. langt kerlegt innkerlegt port. Í
 lokum helming af aðalhvísun og í ritbyggingunum eru
 steinsteypu gölf.

2173.00

Vid vesturhlid ritbyggingarinnar er stinn byggð úr
 steinsteypu með járnþaki á pl. 1^o bordum og þappa
 á milli. þar er 1 motor drifum með vatnspfli.

114.00

lengd 4³/₄ al. br. 3³/₄ al. hæð 4¹/₂ al. Hver hlauþ. al. á Kr. 24.00
 1 vatnumotor Kr. 1100.00

1100.00

Kr. 10833.00

S. Þorsteinsson. Hjarðarson Sigr. Þjarnarson

Þjórn Gæðmándaðra

Ar 1911 hinn 29 Desember milli S. Thorssteinsson J. h. Brunnalastjóra S. Thorssteinsson ásamt hinum föstu vistingarmanninum til þess eftir beiðni að vita til Brunnabóta eftirfarandi hlutanna:

0/10
1263

Sigurjón Sigurðsson Þjessmíður hefur endurbætt hlutinn sína við Hafnarstræti ~~Nr 21~~ ^{Nr 19} ~~Þróttur 1363~~. Adalhrútt, þyngri norðan Hafnarstræti er einlyft. Byggt af binding, kl. út. m. gól 1 1/2" bordum og járnþak yfir á veggjum og með gól 5/4" borða einu með járn.

Litr. e

Ris 3al. Nidri; hlutinn er 2 skrifstofur, vörngymt. iherbergi með korti og byllum, gáungur og stórt vörngymtúrum, allt þilgátt m. plögð. bordum og málát. þar eru 3 ofnar. Uppi er hlutinn skipt í þremur. þar af er 1 rúmát málát. Allt er þilgátt uppi; 2 einu rúmum eru kort og byllur. þar er 1 ofur. Hjallari með steinsteypugólfi er undir öllu hlutinum; hann er 3 1/2 al. á hæl, hölfatú m. 2 steinstöðvum í þremur. L. 39 al., br 12 al., hæl 8 al. Hver hlauþ. al. á Hr. 396.00
4 ofnar: 760, 750 220.00

15444.00
220.00

Litr. d

Við norðvesturhlut þessa hlut er einlyftur skúr, byggður af binding, kl. út. m. bordum og járnþaki á langbindum á þaki. Þorunn er steinsteypugólf og hann er hölfatú; 4 rúm. L. 39 al., br 8 al., h 4 1/2 al. Hver hlauþ. al. á Hr. 36.00 1404.00

1404.00

Litr. f

Við austurgátt adalhlutinn (Litr. e) er einlyftur skúr sem er notaður fyrir ítrú; byggður af binding, kl. út. m. plögðum bordum en eldvannarhlutur að austurvegi og með járnþaki á borðeinu. Hann er allur þilgáttur innan og stoppadur í með sáji. Hann er hölfatú; 1 sveinur. L. 7 al., br 19 1/2 al., hæl 5 al. Hver hlauþ. al. á Hr. 528.00 3696.00

3696.00

Litr. a

Stofa og antarbíl á sönnu hól er einlyft geymslurúm, b. af binding, kl. út. m. bordum og skípu á 3 vegu og þaki, en með járnþaki á norðurgátt. Binding er hlutur all.

Flutt Hr. 20764.00

stjettat með kalki að innan; í hlutinu er loft og gólf.

Leugd 13 1/4 al., br 18 1/2 al., h 5 al. Hver hlauþ. al. á Hr. 332.00 4399.00

Litr. b

Þyngri vestan þetta hlut er annað geymslurúm með 4 1/4 al. risi, b. af binding, kl. út. m. gól. Bordum og járnþak yfir á veggjum en með járnþaki og skípu á borða einu. Nidri; þessu hluti eru 2 rúm og gáungur og 1 fastur skápur, sumpark þilgátt en sumpark kalkdregit. Í alla norðvesturhlut hlutinn er binding málát með missteini. Uppi eru 3 geymslurúm og gáungur; 2 geymslurúm þilgátt. Undir 6 álfum af leugd hlutinu er hjallari 3 1/2 al. á hæl og með steinsteypugólfi og steinsteypu lofti með járnþak og innsteypu járn. L. 18 al., br 13 1/2 al., hæl (málát) 6 1/4 al.

Hver hlauþ. al. á Hr. 250.00 4500.00

Litr. c

Afast við austurgátt hlutinn Litr. b. er einlyftur skúr byggður af binding, kl. út. m. gól. Bordum og járnþaki og með járnþaki á langbindum. Þorunn er 3 geymslurúm og gáungur, allt þilgátt og málát; í öllum skúrnum er steinsteypugólf og í þorunn eru 1 ofur og 2 eldajelar og 1 frothagóttur. L. 9 3/4 al., br 13 1/2 al., hæl 4 1/2 al. Hver hlauþ. al. á Hr. 132.00 1287.00
1 ofur: 35 Hr. 2 eldajelar: 40 1/20 1 frothagóttur: 60 Hr. 165.00
Hr. 31115.00

1287.00
165.00
Hr. 31115.00

20

Sigurjón Sigurðsson Þjessmíður hefur endurbætt hlutinn sína við Hafnarstræti Nr 19, Þróttur 977. Þessi hlutur var áður notaður fyrir stöðvum hlutur en er nú hlutur þyngri vörngymt. hlutur er byggður af steinsteypu með 4 1/4 al. risi og kalkstjettat að utan og innan og með járnþaki á gól. 5/4" borða einu. Nidri; hlutinn er 2 geymslurúm. Uppi er 1 geymslurúm. Hjallari með steinsteypu gólfi og lofti með járnþak; er undir öllu hlutinu.

977

3 1/2 al. á hæð og útklúinn einn og Kjallainn einn
 hrisinn Lit. C.
 Lengd 10 al., br 13 1/2 al., hæð 6 1/4 al. Hver blaup. al. á Kr. 691.00 6910.00
 Kr. 6910.00

Arni Þorsteinsson Hjartarson Sigr. Bjarnason

Á 1912 hinn 3 janúar mætti A. Þorsteinsson f. h.
 Brimamalatjón A. Þorsteinsson ásamt þeim föðka
 vistingarmönnum til þess eftir beiðni að virða til
 Brimabóta eftirfarandi hvísleg:

329 Jóhann Kaupmatur Jóhannesson hefur byggt við-
 bot við hvíslegu sínu Langaveg 19. Þetta
 hús er tillyft við vesturgæflum á iðudarkhúsinu
 með 1 1/2 al. risi, byggt af binding, klætt utan með
 plázdúnn 1" bordum grappa og listum og með járnspaki
 á pl. 1" borta áit; á veggjum er og klætt yfir með járn.
 Í úrveggi er fyllt með sapeppinum og millirjólfi; öllum
 leitalogjum. Næði eru 2 skidarkherbergi, gángur og
 3 fastir skapar, allt fjögur og með striga og pappi á
 veggjum og loftum, allt málát. Þar eru 2 ofnar.
 Yggi er sama herbergjastípin og allur frágangur
 hinn sámi. Þar er 1 ofn. Með alla notuðulid eru 11
 álma lángr veggvalis. C 2 1/2 al. Breidd. Kjallari 3 1/4 al
 á hæð er einn allri viðbyggingunni; hann er með
 steinsteypugölf og þar eru þvottakúni og 4 geymtu-
 klepar; öll skilvinn in gölfborðum.

Lengd 8 al., br 12 al., hæð 8 3/4 al. Hver blaup. al. á Kr. 575.00 4600.00
 3 ofnar: 1100, 170, 150 220.00
 Kr. 4820.00

Arni Þorsteinsson Hjartarson Sigr. Bjarnason
 Jóhannesson

Á hinn 9 janúar 1922 mætti A. Þorsteinsson
 f. h. Brimamalatjón A. Þorsteinsson ásamt
 þeim föðka vistingarmönnum til þess eftir
 beiðni að virða til Brimabóta eftirfarandi
 hvísleg:

580 Lit. e. A. Þorsteinsson Kaupmatur hefur endur-
 beitt að yfir leyfi fjölskráðmanna sítt á
 Hlíðarsandi, Þorbrú 580. Lit. e. ein áður var virð
 á Kr. 4608.00. Þið þetta er einlyft m. 4 al. risi,
 byggt af binding, klætt utan m. pl. 1" borta
 og með járn þar yfir og m. járnspaki á pl. 1"
 borta áit með grappa á milli. Funnar á
 binding er klætt m. pl. 1" borta og fyllt í bind-
 ing m. sapeppinum. Í hrisinu er steinsteypugölf
 og 35 þurkgrindur og loftbráarkariss með ventílin.
 Undir loftlitum er járnregari eftir hrisinu endi-
 loygu. Loftketta 9x2 álur er ofan á þakinu og
 ofan á hrisi önnur minni.

Lit. f. L 16 al., br 10 al., h 8 1/2 al. Hver blaup. al. á Kr. 298.00 4768.00
 Lit. f. Þið austurhlid þessa hús er einlyftur stúri, Lit. f.
 áður virtur á 1040 Kr. Hann er C. af binding, kl. ut.
 m. járn á lángröndum og m. járnspaki á pl. 1" borta
 áit með grappa á milli; í hrisinu er steingölf og þar
 er minatur upp litageymis in heitsteinum m. st. 4
 4 3/4 x 4 álur x 6 1/2 alin. Í hrisinu er miðstodvarhite-
 vjel, olíumotor og blástursvjel.

Lit. g. L 10 al., br 6 1/2 al., h 8 1/2 al. Hver blaup. al. á Kr. 120.00 1200.00
 Lit. g. 1 miðstodvarhitevjel m. litkeypandi 3 leas Kr. (einn og áður) 4000.00
 Lit. h. 1 blástursvjel 400 Kr. 1500.00
 Lit. h. 1 olíumotor (núr) 1500 Kr. í Lit. f.
 Byggingarnar f. e. h eru samanbyggðar. Kr. 11468.00

Arni Þorsteinsson Hjartarson Sigr. Bjarnason
 Jón Þorsteinsson

Ár 1912 hinn 12 janúar mætti A. Þorsteinsson, f. hönd
 Brúnamálaábyrgi A. Þorsteinsson á samt hinum fóstu vird-
 ingarnómnum til þess eftir beidni að vista til Brúnaþóla
 eftirfarandi húsnæðis:

1^o Jóhann Kaupmáttur Björnsdóttir hefur átt eftir
 nýja virdingú á skúlarhúsi sínu við Súrungötu
 N^o 6, Brúna 58. Þessi þetta er einlyft með Stál rís,
 byggt af binding, klætt utan með bordum og járn þar
 yfir á veggjum og þaki, eldvarnargöfl er að norðan-
 verðu. Í binding er minkað með minksteinum. Skídi í
 húsinu eru 4 skúlarherbergi, eldhúsi, gængur og 1
 fastur köpur, allt þilgátt og málátt. Þar eru 3 ofur
 og 1 eldaujel. Uppi eru 3 íb. herbergi þilgátt og málátt
 og framloft. Þar er ein smá eldaujel.

Lengd 15' 2al, br 11' 2al, hæð 3' 3/4al. Hver klaup. al. á Kr 103.00
 3 ofur á 35 Kr hver. Eldaujela: 1/35, 1/25
 Við vesturhlid þessins er innngöngur með byggðum
 einu og trisid.
 L 4al, br 3al, hæð 3' 1/2al. Hver klaup. al. á Kr 24.00
 Kr 3462.00

2^o Jóhann Kaupmáttur Jóhannesson hefur að
 megnu byggð upp að nýju skúlarhúsi eitt við
 Laufáveg N^o 3. Þessi þetta er einlyft með trók,
 2821/ Kristglugga og 4' 3/4 al. rís, byggt af binding og
 klætt utan með gel 1" bordum, þappu listum og
 járn þar yfir á veggjum og þaki. Í binding er
 þilgátt með sáppum og milligöfl í bitabogum.
 Skídi eru 3 skúlarherbergi og eldhúsi, allt þilgátt
 og með striga og þappu á veggjum og loftum, allt
 málátt. Þar er 1 ofur og 1 eldaujel. Uppi eru 3
 íb. herbergi, geymslulefi og framloft, allt
 þilgátt og m. striga og þappu á veggjum og loftum,
 allt málátt. Þar er 1 ofur. Þjallari með steinsteypt
 gölf er á milli öllu húsinu, hann er 3' 1/4 al. á hæð.
 Í þjallaramum eru þrostaklætt með þrostaklætti og

3 geymslulefi.
 Lengd 12al, br 10al, hæð 4' 1/4al. Hver klaup. al. á Kr. 360.00 4320.00
 2 ofur: 1/20, 1/45. 1 eldaujel 110Kr. 1 þrostaklætti 70Kr. 345.00
 Við súringu þessins er innngöngur með þakviti,
 byggður einu og trisid. Í þessum eru 2 gængur og
 vagnáleru. Gölfir í öðrum gængum er þilgátt.
 Allt er þilgátt að innan og klætt með striga og
 þappu á veggjum og loftum, allt málátt.
 L 3al, br 6al, hæð 4' 1/4al. Hver klaup. al. á Kr. 132.00 396.00
 Kr. 5061.00

Þessi Þorsteinsson. Hugaráttur. Sigur Björnsson
 Jóhann Jóhannsson

Ár 1912 hinn 16 janúar mætti A. Þorsteinsson
 f. h. Brúnamálaábyrgi A. Þorsteinsson á samt hinum
 fóstu virdingarnómnum til þess eftir beidni að
 vista til Brúnaþóla eftirfarandi húsnæðis:

1^o Syvende Dag Adventisternes danske Konfer-
 ence hefur átt byggð upp húsnæðis einu við
 1206/ Hornid á Spítalastíg og Fuglþestræti. Þessi stur-
 sem áður var vird indís Brúnaþólanum er
 554. Staflid e á Kr 6014.00, Brúna til grúma
 þ við Brúnamum f. 22 janúar 1910, en þar ni
 nýtt Brúnaþólanum er. Brúna 1266, þar er
 húsnæðis þessi ekki ^{þessi} neinu sambandi við
 áðurnefnt Brúna 554. Þessi þetta er einlyft með
 háum veggjum og skúþaki, byggð af steinsteyptum
 og með járnþaki á gel 1" borda eitt með þappu á
 milli. Allir veggir eru Cementgöflaðir að
 utan og innan og loftid ríðlaft og Cementgöflað
 að. Í þessum er limbungöfl og milligöfl í neðra
 bitabogi. Húsið er hólfað í tró rúm og gæng. Þar er

vatnsþró Steypur in Cementi að stærð $3\frac{1}{4} \times 4\frac{3}{4} \times 2\frac{1}{2}$ al. vís, í hana liggur vatnsleidsla og afrennoli í Kloak. Þrúsin er 2 ofnar og í reyf. Háfur. Undir þrúsin er 3×4 alna Stórkjallari, Bálnis á hæl, með steinleypingólfi og Cementstjett. utum veggjum.

L 25 $\frac{1}{2}$ al, Br 11 al, hæð 10 $\frac{1}{2}$ al. Hver hlauþ. al. á Kr. 260.00 6630.00

2 ofnar: 165. 185

250.00

Kr. 6880.00

20. Josteinur Þorgeirsson Ásgeirsson hefur ákveðið og endur-
 0. átt hús sín á ný við Skjalögötu 33. Cr. 1128. Þessi
 þetta er hús byggt með 3 al. vör, byggt af binding
 128. Klatt utan með gal. 1" bordum, þappu loftum og
 jarvi þar yfir á 3 vegjum og þaki, eldvannaragaflað utan
 verður. Í bitalögum er milligólf og fyllt í úrveggi með
 söppum. Níðri er 3 íb. herbergi, eldhúsi og 1 skápi, allt
 þiljat og herbergin m. stíga og þappu á loftum en þappu
 á veggjum, allt milar. þar er 1 ofn og 1 eldaujel. Öppri er
 sama herbergjastígan og allt frá gangur nema eldhúsið er
 ein og níðri. þar er 2 ofnar og 1 eldaujel. Á þriðja lofti er
 þakloft. Vatns- og gasteidsla er í þrúsinu. Undir öllu þrú-
 sin er 3 al. hár kjallari með steinleypingólfi en ekki
 sundurholfaður.

L 9 al, Br 10 al, hæð 9 $\frac{1}{2}$ al. Hver hlauþ. al. á Kr. 462.00 4158.00

3 ofnar: 160, 155, 145. 2 eldaujela: 173, 155

288.00

Við noturhlut húsins er inn og úrþingunum byggður
 ein og níðri. þar er 3 gangar og 3 fasti skápi. Á honum
 er eldvannaragafl og eldvannarhlut.

L 4 al, Br 4 $\frac{1}{2}$ al, hæð 9 al. Hver hlauþ. alin á Kr. 178.00 712.00

Kr. 5158.00

Þórnir Þorsteinsson, Harbarðsson, Sýv. Þjarnar og
 f. hinds Sývender Day - Advent samtíða Konferense
 Þeingr Guðmundsson

Ár 1912 hinn 25 janúar melli: A. Þorsteinsson,
 J. h. Binnamátarjón A. Þorsteinsson áriant þinnu
 fóstur vinstingarminum þess þess eftir beidni að
 vísita þitt Binnabóla eftirfarandi húsleigis:

10. Arnit Rokstad hefur ein fúttgjört búsarhúsið
 eitt við Laugaveg, Cr. 1248. Þessi þetta er lúft

1248. m. 5 $\frac{1}{2}$ al. vör, byggt af glerd. og heflidrum 3" þlokkin
 og með 1/2" þykki þakhellu á þ. 574" borða eidi með
 Lit. 6. loftum á milli. Í efra bitalagi er milligólf

en glerd. neðan á neðra bital. og fyllt með sá-
 0. soppum. Níðri í þrúsinu er 3 íb. herbergi, eld-
 húsi, 2 gangar og 1 fasti skápi; herbergin með
 st. og þappu á veggjum og loftum og allt þje ríman-
 nis oluborid. þar er 2 ofnar og 1 eldaujel.
 Öppri er 3 íb. arherbergi með stíga og þappu
 á veggjum og loftum og oluborid eini og níðri. þar
 er 2 ofnar. Kjallari er undir öllu þrúsinu
 3 $\frac{1}{2}$ al. á hæl; í honum er 1 herbergi m. linnleypingólfi
 og st. og þappu á veggjum og lofti; þar er 1 eldaujel
 og 1 þvottagötu.

14 $\frac{1}{2}$ al, Breidd á 9 $\frac{3}{4}$ alnum er 13 alnis en á
 4 $\frac{3}{4}$ alnum er hún 9 $\frac{3}{4}$ alnis; hæð 7 $\frac{1}{2}$ alin.

Hver hlauþandi alin á Kr. 470.00 6815.00

4 ofnar: 115, 115, 155. 2 eldaujela: 115, 135. 1 þvottagötu 55 Kr. 535.00

Við austurhlut húsins er inn og úrþingunum með
 vör og Kjallara, byggt af binding og hús. þar er 3
 gangar og 1 fasti skápi

L 5 al, Br 4 al, h 7 $\frac{1}{2}$ al. Hver hlauþ. al. á Kr. 140.00 700.00

Lit. e. Við austurhlut hlötunnar ein áttur var byggt er
 skur, b. af binding, kl. ut. m. bordum og jarvi á
 hlötun og þaki, eldvannarveggjum að austan. Hanne
 hólfaður: heðni, hænnaþni, gang og vatermi.

8 $\frac{3}{4}$ al, Br 11 al, hæð 2 $\frac{1}{2}$ al. Hver hlauþ. al. á Kr. 48.00 420.00

Kr. 8470.00

Steingrímur Gíðmúndsson.

20 Magnús Steindórsson hefur innveittat fyrir
 íbúð smíðalúis í Litre í Þóbus. 798 og var þat
 áttán vint á 1249 Kr. og innfremur byggt inngröngu-
 stúf við þat og kemur hann í stat skinsins
 lítill d ein þar var áttán og var vint á 80 Kr.
 Því þetta er einlyft með 12 al. risi, byggt af
 binding, Kl. rit. m. pl. börtum, þappa og járn
 þar yfir á veggi og þaki. Í neðra bitalagi er
 milligölf. Kíðri í húsinn eru 2 íbúðarherbergi,
 eldhúsi, gængur og 3 fastir skápar, allt þilgátt
 og herbergin með striga og þappa á veggjum og
 loftum, allt málátt. Þar er 1 ofur og 1 eldaujel.
 L 13 al., br 8 1/2 al., hæð 5 1/2 al. Hver hlauþ. al. á Kr. 179.00 2327.00
 1 ofur 45 Kr. 1 eldaujel 50 Kr. 95.00
 Við súðurkúli þessa húsi er inngrönguskúli
 byggtur ein og húsit, og með risi.
 L 7 al., br 3 al., hæð 4 al. Hver hlauþ. al. á 47 Kr. 188.00
 Kr. 2610.00

498

Litr. e.

o

X

Ónn Þorsteinsson Hjarðarson Sigr. Bjarnason.

Ár 1912 hinn 30 jánúar mátti Ó. Þorsteinsson
 J. N. brúamálalögja Ó. Þorsteinsson áskant
 húsinn fótú vint inngröngum til þess eftir
 beittu að vintu til brúabóta eftir þarandi
 húsiga:

1207

Litr. a. Steingrímur og Gísli Sveinsson hafa ríft vintu
 beinum Sveinsskoti í Káplaskjól, Þóbus 307
 og byggt þar einlyft íbúðarhúsi með 4 al. risi.
 Húsi er byggt við Sveinsteygi og með járnþaki

á pl. 1" borta sít með þappa á milli. Í neðra
 bitalagi er milligölf. Kíðri í húsinn eru 3
 íbúðarherbergi, eldhúsi og 1 fastur skápur, allt
 þilgátt og 2 herbergin með striga og þappa á
 veggjum og loftum, allt málátt. Þar er 1 ofur
 og 1 eldaujel. Á efri bitum er gölf en at öðru
 leyti innveittat.

Kjallari með steyngölf 3 al. á hæð er ein
 öllu húsinn, ósmíðuholfatú.

L 10 al., br 10 al., h 4 1/2 al. Hver hlauþ. al. á 280 Kr. 2800.00
 1 ofur á 67 Kr. 1 eldaujel á 55 Kr. 122.00

Við vestingafli húsinn er inngrönguskúli
 m. Kjallara og 1 1/4 al. risi, byggtur ein og
 húsit en ekki þilgáttur innan; í honum
 eru 2 gængur og 1 fastur skápur
 L 3 1/4 al., br 4 al., hæð 4 al. Hver hlauþ. al. Kr. 84.00 273.00

Litr. b

Ástútar á eimil lótt er einlyft hús með 3 al.
 risi, b. af binding og klætt utan m. börtum og
 þappa þar yfir á 3 vegu, en með járn á
 vestingafli og járnþaki á langbendum.
 Í þess er fjós og keyplata.

L 8 al., br 6 al., h 4 1/2 al. Hver hlauþ. al. á 44 Kr. 352.00
 Kr. 3547.00

Ónn Þorsteinsson Hjarðarson Sigr. Bjarnason.

Steingrímur Sveinsson

Gísli Sveinsson

f. h. Brimamálari H. Þorsteinsson

Ár 1912 hinn 9 Febrúar milli H. Þorsteinsson
ásamt hinum Jósku virdingarmönnum til
þess eftir beiðni að virda til Brimaleita eftir-
farandi málsgjafi:

18/

Síta a

#

Helgi Hauksson úroniðir hefur eudrjúkelt
málsgjafi sína við Bankastæti N^o 12, Þorb. 18.
Þessi þetta er einlyft með 5 al. rísi, byggt af
binding, kl. út. með listúðrum 54" bordum og
með skífupaki á pl. 54" bords eit. Í útveggi
er málsgjafi í binding með málsgjafi. Níðir
í húsinu eru 2 herbergi, þúð með borti og
skápum undir úroniðavinnustofu og
gáungur, allt þilgátt og 2 herbergjum með spjall-
aloftum en hin með þanetloftum, allt
málsgjafi. Þar eru 2 ofnar. Úppi er 1 geymslu-
klefi og 1 íbúðarherbergi þilgátt og málsgjafi, þar
er 1 ofna.

L 12 al, br 9 al, hæð 3³/₄ al. Hver hlauþ. al. 239 Kr. 2868.00
3 ofnar: 170, 134, 132 136.00

Síta b. Sínna á sínu lóð er skúf byggtur af binding,
kl. út. m. listúðrum bordum og m. járnþaki á
bords eit; í honum er 1 geymsluklefi og stælni
L 2¹/₂ al, br 2 al, hæð 3 al. Hver hlauþ. al. á 22 Kr. 55.00

Síta c. Við austurátt hússins er skúf byggtur af
binding, kl. út. m. listúðrum bordum og með
járnþaki á bords eit; í honum er 1 herbergi og
gáungur, allt þilgátt og málsgjafi; í alla herbergjum
veggjum er fyllt m. sagapónum.
L 3 al, br 9 al, hæð 3 al. Hver hlauþ. al. á 11¹/₂ Kr. 351.00
Kr. 3410.00

H. Þorsteinsson, H. Þorsteinsson.
Sigr. Bjarnason, James Jon
úroniðir

Ár 1912 hinn 12 Febrúar milli H. Þorsteinsson
f. h. Brimamálara Jóna H. Þorsteinsson ásamt
hinum Jósku virdingarmönnum til þess eftir-
beiðni að virda til Brimaleita eftirfarandi
málsgjafi:

12/

Síta c

o

Jón Sigurðsson, Jón Þorláksson o. fl. hafa
byggt úppi aftur húsið Síta c; Þorb. 7,
við Laugaveg N^o 12. Þessi þetta, Síta c, brann
við Brimann J. 20/ Febrúar 1911 og var þá
vird á Kr. 576.00 en Brimaleifar voru með
virdingargjöld J. 25 s. mátt virda á 85 Kr.
Þessi þetta er einlyft, b. af binding, kl. út. m.
bordum og þappa þar yfir á 3 vegjum, en með
járn á einum veg og þaki. Húsið er þilgátt af
innan og fyllt; útveggi m. sagapónum.
Húsið er ekki sündurhólfad en í þess er 1 regl-
húfur.

L 7³/₄ al, br 9¹/₂ al, hæð 4²/₃ al. Hver hlauþ. al. á 116 Kr. 899.00
Kr. 899.00

20/

126/

Elkjufrú Carolina Jonassen hefur á lóð
sínu við Þringholtsstæti N^o 35, byggt ein-
lyft íbúðarhúsi m. þaki og 6 al. rísi; þessi þetta
er byggt af binding, kl. út. m. pl. 54"
bordum, þappa listum og járn þar yfir á
veggjum og þaki. Í alla útveggjum og þak
er fyllt m. sagapónum og milligölf í lita-
lögum. Níðir eru 3 íb. herbergi, eldhúsi,
gáungur og 1 fastur skápur, allt þilgátt og ein
í smíðum. Úppi eru 5 herbergi og gáungur
allt þilgátt. Í skambitum er gölf í pl. 54"
bordum. Kjallari 3 al á hæð og með steinsteyg-
igölf og krossi-skilrími í steinsteygum er
undir allu húsinu og hólfadur; 4 rúm og
1 vinkilgátt. Húsið er allt í smíðum en þá.

Leugd 14¹/₂ al., br 13 al., hæl 6³/₄ al. Hver hlauþ al. á 464 Kr. 6728.00
 Við norðinggaft húsinu er innngönguáskil með
 Kjallara, byggtur ein og hring og höfðar:
 Kveunt og fjiljadrinn innan; eining í smitum.
 L 3¹/₂ al., br 8 al., h 5³/₄ al. Hver hlauþ al. á 182 Kr. 637.00
 Kr. 7365.00

Þmi Þorsteinson. Hjarðarson. Sigv. Bjarnason.
 Sjóns hind R. Jansson

Stýringur og Reitur. Okt. Jan Kveunt. Form og Siman

Ár 1912 Þinn 27 Febrúar mætti A. Þorsteinson
 J. H. Grinnamálstjóri A. Þorsteinson á samt þinnum
 hötu virðingarmönnum til þess eftir beidni að
 virða til Grinnabóta eftirfarandi hvísu:

1180

Landskjóður hefur stakkað og umbest hvísu
 við Klapparstíg, Þópur 1180 og rífid ríður smitjuktur
 þann, Lit. C, sem þar var áður og var virkur á
 325 Kr., og hvísu Lit. á er mi notað fyrir ymi vinnu
 verkfari, en mi beita að öðru leyti óbrógt og þar
 ekki virt þjermed. Vestan við og sambyggð við
 Lit. á er einlyft hvísu með 5 al. rísi, C. af bindingu
 Kl. ut. m. þl. 1^o kortum, þappa og jarni þar
 yfir á veggjum og þaki: þar er tvöskil loft rípa
 gólf og ofiljadrinn innan. Í þessu hvísu eru
 2 borvélar ~~þaki~~, önnur á þaki. í Rafmagnsdynama
 m. tilheyrandi, 1 smergelvél, 1 sögunarvél,
 1 klippervél, 1 þor með rafmagnsvél og mündull
 með reinnim og reinnkipum. Vatni og gasteidsta í hvísu.

Lit. b

Leugd 22 al., br 10 al., hæl 5¹/₂ al. Hver hlauþ al. á 127 Kr. 2794.00

Lit. c

1 Þorrmarvél á þaki 448 Kr., 1 Þorrmarvél 287., 1 rafmagns-
 dynama m. tilheyr. 690 Kr., 1 smergelvél 92 Kr., 1 sögunar-
 vél 633 Kr., 1 klippervél 316 Kr., 1 mündull m. reinnim og
 reinnkipum 288 Kr., 1 þor með rafmagnsvél Kr. 414.00 } 3162.00

Lit. d

Við sundublat á þessum byggingu er skur, einlyftur
 Hlyt Kr. 5956.00

Byggtur ein og hlyt, í þessum er smitju, með
 hesthúsi og geymslurum; smitjan og hesthúsi
 eru með steinveggum.

L 31 al., br 7 al., hæl 3¹/₂ al. Hver hlauþ al. á 40 Kr. 1240.00
 Samp. af þessum 2³/₄ Kr. 7196.00

Þmi Þorsteinson. Hjarðarson. Sigv. Bjarnason

Ár 1912 Þinn 18 mág mætti A. Þorsteinson J. hönd
 Grinnamálstjóri A. Þorsteinson á samt þinnum þessu virð-
 ingarmönnum til þess eftir beidni að virða til Grinnabóta
 eftirfarandi hvísu:

18

Helyi Harnesoon einlyftur hefur ein á ný umbest hvísu
 ein virð þessu staki N. 12^o, Þópur 18, hvísu Lit. a
 Lit. a sem þ. 9 J. man. var virk á 3004 Kr. Hvísu er einlyft m.
 5 al. rísi, C. af bindingu, Kl. ut. m. listurum 7^o kortum
 og með þakletri á þl. 7^o korta síð. Í útveggi er mi
 að í bindingu með smitsteinu. Hvísu í hvísu þessu eru
 2 herbergi, þú með borti og skárum undir og vinnu-
 herbergi með borti og skárum undir, gáugur og
 fastur skárum, allt fjiljadrinn og herbergjum m. striga og
 þappu á veggjum og loftum og með spjaldalaftum, allt
 máladr. þar eru 2 ofur. Uppi er í geymslulef-
 og í herbergi fjiljadrinn og máladr. þar er 1 ofur. Vatni
 leidsta er í hvísu

Leugd 12 al., br 9 al., h 3³/₄ al. Hver hlauþ al. á 286 Kr. 3432.00
 3 ofur: 170, 134, 132 } 136.00
 Kr. 3568.00

Þmi Þorsteinson. Hjarðarson. Sigv. Bjarnason

Ár 1912, hinn 23 apríl mætti Á. Þorsteinnson J. h. Brinamálaskjóra Á. Þorsteinnson á samt þeim föstu vistingarmönnum til þess eftir beiðni að virða til Brinabóta eftirfarandi hlísleigus:

10. Frí Carolina Jónasson hefur mi látið fullgjöra íbúðarhúsi sitt við þingholtsstræti N. 35, Þorbuc. 1267. - Húsi þetta er einlyft með portu og 6 álva rói; byggt af binding, klætt utan með pl. 74" bordum, pappa listum og járnþar yfir á veggjum og þaki. Í alla útveggi og súd ruppáð skambitum er fyllt með sagopörum. Milligölf er í báðum vítalögum og fyllt í skambítalagid með sagopörum. Níðri í húsinu eru 3 íbúðarherbergi, eldhúsi, þeis og gángur, allt þilgáð og með striga og þappis á veggjum og loftum, allt málað. Þar er 1 eldarjel. Í einu herberginu er hálft bjóstþil. Öppri eru 5 íb. herbergi og gángur, allt þilgáð og m. striga og þappis á veggj. og loftum, allt málað. Þar eru 2 ofnar. Í skambítum er gölf m. pl. 74" bordum þar er þurkloft. Kjallari með steinsteypugölf er undir öllu húsinu 3 al. á hæl og með krossstítrinum in steinsteypu. Í honum er þvottakúni með vatnspott, 3 geymtelur, vinstigangur og salerni. Vatn, gæ. og skólaleiðtúgjur með lítheyrandi eru í húsinu

Leigd 14 1/2 al., br 13 al., hæl 6 3/4 al. Hver blaup. al. á 58 kr.	8468.00
2 ofnar. 137. 129. 1 eldarjel 64 kr. 1 vatnspottur 65 kr.	195.00
Gæ. vatn. og skólaleiðtú 346 kr.	346.00
Vid norðurlid húsinu er inngönguskur með kjallara og þakvötum, byggjur eini og húsið og hálftakur í tvo ganga.	
Leigd 3 1/2 al., br 8 al., hæl 5 3/4 al. Hver blaup. al. á 288.00	1008.00
	<u>10017.00</u>

20. Þryggri Þrygmítrur Árnason hefur byggt einlyft húsi m. 4 al. rói á lóð sinni við Njálsgötu N. 9 Þorbuc. 1268. Húsi þetta er byggt af binding, klætt utan m. pl. 1" bordum, pappa, listum og járnþar yfir á veggj. og þaki. Í binding og innan á binding er þappis og milligölf. báðum vítalögum. Níðri eru 3 íbúðarherbergi, eldhúsi, gángur, þeis og 2 skapas, allt þilgáð og með pappa á veggjum en striga og þappis á loftum, allt málað. Þar eru 2 ofnar og 1 eldarjel. Öppri er framloft, 3 hlíta kompur og 1 herbergi ein er þilgáð og með pappa, allt málað. Kjallari, 3 1/4 al. á hæl er undir öllu húsinu. Í honum er steinsteypugölf og timbergölf ofan á þri hálftu. Kjallarinn er hálftakur í þvottakúni m. vatnspott, smíðarinn með 1 línofni, 2 geymtuklefar og 1 gángur, allt þetta með mirstjettindum loftum. Húsinu eru línolium diktur f. 100 kr.

L 11 al., br 10 al., hæl 5 al. Hver blaup. al. á 323 kr.	3553.00
2 ofnar. 162. 130. 1 eldarjel 70 kr. 1 vatnspottur 40 kr. 1 línofni 34 kr.	236.00
Vid norðurlid húsinu er inngönguskur með kjallara, byggjur eini og húsið að öllu öðru en að hann er með eldvarmahlit.	
L 2 1/2 al., br 2 al., hæl 4 al. Hver blaup. al. á 42 kr	105.00
	<u>3994.00</u>

Árni Þorsteinnson Hjartarson Sigu. Þornason
 Þyri hniel E. Þornason
 Þornyrðingur Þryggri Þornason

Ár 1912, hinn 25 apríl mætti Á. Þorsteinnson, J. h. Brinamálaskjóra Á. Þorsteinnson á samt þeim föstu vistingarmönnum til þess eftir beiðni að virða til Brinabóta eftirfarandi hlísleigu:

1269. Húsið er á hólum hjetta "Alliance" hefur byggt

1269

Jiðkeymotúkin á loð áinn „Ananauðtabletti.“
 Þessi þetta er einlyft með 3³/₄ al. rísi, byggt af
 binding og klætt utan m. pl. 1" botnum, þappa og
 járni þar yfir og með járnþaki á langbóndum.
 Í húsinu er gólf úr pl. 5/4" botnum en loft
 ekkert. Auk jiðkeymotúrvinnu sém er
 mestu hlutinn af húsinu er skrifstofa þiljnd
 innan og málið og í mathesbergi þess verkaþétt.
 Vestingafl húsinu er úr steinöryggi.

L. 52 1/2 al., br. 20 al., hæð 4 1/2 al. Hver hlauþ. al. á 120 kr. - 6300.00

Á sömu loð hefur sama fjela byggt jiðkeymotú-
 kinn einlyft með 3³/₄ al. rísi, byggt af binding,
 klætt utan með járni á langbóndum á þaki og
 veggjum. Húsið er allt með steinöryggigólfi og
 klætt innan á veggjum með pl. 1" botnum.

L. 30 al., br. 25 al., hæð 4 1/2 al. Hver hlauþ. al. á 163.00 4890.00
 Kr. 11190.00

Þessi Músteinson. Hjarðarson Sigr. Þjarnason.

807

Ár 1912 hinn 27 apríl mætti H. Þorsteinson
 f. h. Brinamátastjóra H. Þorsteinson á samt
 hinum föðlu virdingarmönnum Þjornmáttum
 H. Hjarðarson og Sigrvalda Þjarnason til þess
 eftir beiðni að skoda og virda Brinastemnd þá
 sém Húseignin N^o 33 við Bræðraborgartíg,
 Botnes 80^o vart þess 25 þ. má. Þinn mi-
 verandi eigandi Guðbjartur Guðbjartson hefur
 ekki eun þessir eignna færa á nafni sitt og er
 mi sém stendur fjarverandi og á eigi, Brinastemndin
 var tilkynnt Brinamátastjóra af konni eigandasi
 skriflega þ. 26 þ. má. og hefur hinn þess manni síni
 hönd fallið frá rjellinum til að velja annan vird-

ingarmannana. Húseignin hefur verið vird
 þ. 19 Janúar 1904 þannig:

Lit. a Fortni. Delecte Kr. 2639.00
 b - - - - - Fudgang - 264.00
 Sambali Kr. 2903.00

Brinastemndin er fatur í þá að Botnat
 hefur í húsinu Lit. a eitt gluggafag í linnu
 af herbergjum og tvö ríður í eldhúsinu
 og eun fremur skemur nokkru málmung í
 herbergjum. Eldurinn kom nýr vid ad
 kvæitt var á eldopitu til þess ad leita ad
 leikfangi sém allid hafði rindu rímskedi
 og kviknadi þá í maddessu; eldurinn var
 stökktur af ríðum húsinu og ríðu eun
 þekari skemndis af Brina þessum. Til
 þess ad gjöra vid skend þessa þarf:

- I) 1 gluggafag m. vinnutálmum Kr. 18.00
- II) 2 ríður . 6.00
- III) Málmung m. vinnutálmum . 14.00

Upphæð skatubótanna verður þá sambali Kr. 38.00
 samt. 843 í samþykktum.

Húseignin hefur ekki, frá þá þinn var þekin í
 Brinabýggt, orðið þess nennum breytingum
 er geti haft áhrif í upphæð skatubótanna.
 Þessi virdingagjörð var framkvæmd af ofan-
 nefndum virdingarmönnum með skisstekum
 til aður gefura rjfelisringa þess og stóð í
 1 Kl. tíma.

Þessi Músteinson. Hjarðarson Sigr. Þjarnason
 Guðbjartur Guðbjartson

Ár 1912 hinn 8 maí milli A. Þorsteinsson, f. h. Brúnamálastjóra H. Þorsteinsson ásamt hinum fötlu virdingarmönnum til þess eftir beiðni að virda til Brúnaþóla eftirfarandi brúseign:

Johannes Magnússon, verkfærmáttur hefur áttid og endurbætt brúseign sína við Brædaborg, aróti N. 15, Þróur. 840. Þessi þetta er einlyft m. þorki, hrisi og 4 1/2 al. risi, byggt af binding, Kl. rit. m. pl. 57 1/2 bordum, p. listum og járn þar yfir á veggjum og þaki. Talla ritveggi er fyllt binding og rit með markalumi, og milligölf, báðum hitalögum. Níði eru 3 herbergi, eldhúsi og 1 fastis skápur, allt þilgátt og með striga og grappni á veggj. og loftum, allt málátt. Þar eru 2 ofnar og 1 eldavejel. Uppi eru 4 herbergi, eldhúsi og 2 skápar, allt þilgátt og með sama frágang og níði, þar eru 2 ofnar og 1 eldavejel. Á skambitum er gölf úr pl. bordum, þar er þrjú loft. Kjallari, 7 al á hár er vindi öllu hrisinu m. steinoteyppögölf og limbúrgölf ofan á þri hálftu. Þar eru 2 herbergi, eldhúsi, þvottakúsi og 2 geymtuklefi. Herbergin og eldhúsið eru þilgátt og málátt, þar eru 2 ofnar og 1 þvotta þottur

L 12 al., br 10 al., hár 7 1/2 al. Hver hlaupt. al. á Þr. 462.00 5544.00
6 ofnar: 1/20, 1/68, 1/58, 3/46. 2 eldavejel: 1/83, 1/63, 1 þv. þottur 80 Þr. 610.00

Þess vesturgátt hrisinu er ringöngurakúsi m. 4 álva Kjallara og þakvótum, byggt úr eini og hrisi; í þorum er gángur og 1 herbergi, allt með sama frágang og í skúta hrisinu; í Kjallarunum er geymtuklefi m. steinoteyppögölf.

L 3 al., br 7 1/2 al., hár 5 1/4 al. Hver hlaupt. al. á Þr. 162.00 486.00

Þess austurhlit hrisinu er inn og uppöngurakúsi með Kjallara, byggt úr eini; í þorum er 3 gángur. Flyt Þr. 6640.00

Flutt Þr. 6640.00

1 geymtuklefi og 4 fastis skápar, allt þilgátt og málátt L 3 3/4 al., br 4 al., hár 8 1/4 al. Hver hlaupt. al. á 160 Þr. 600.00

Þess Vesturgátt hrisinu er geymtukúsi, b. af binding, Kl. rit. m. járn á lánþöndum, í þorum eru 4 bestbæir og fjárhúsi; limbúrgölf í öllum skúrum L 12 al., br 7 1/2 al., hár 9 al. Hver hlaupt. al. á 150 Þr. 1800.00

Þess Vesturgátt hrisinu er geymtukúsi, b. af binding, Kl. rit. m. járn á lánþöndum, í þorum eru 4 bestbæir og fjárhúsi; limbúrgölf í öllum skúrum L 16 al., br 5 1/4 al., hár 3 al. Hver hlaupt. al. á 20 Þr. 320.00

Þess Vesturgátt hrisinu er skúsi, b. af binding, Kl. rit. m. járn á lánþöndum á 2 veggj og þaki er að öðru leyti m. kortakkláðingji. Í þorum skúsi er heggrymbla og málátt safn. Gröfja vindi 7 x 8 álum, 2 1/2 alin á djúpt. L 2 1/2 alin, br 8 al., hár 4 al. Hver hlaupt. al. á 48 Þr. 1008.00

Þr. 10368.00

Þessi Þorsteinsson, Hjarðarson, Sigur. Bjarnarson

Ár 1912 hinn 11 maí milli A. Þorsteinsson, f. h. Brúnamálastjóra H. Þorsteinsson, ásamt hinum fötlu virdingarmönnum til þess eftir beiðni að virda til Brúnaþóla eftirfarandi brúseignir:

Steingríms Gæðmúndteyg o. fl. Gæðmúndteygur Breiðfjörðs Bláttakinn hefur á lúð sínu við Bergotadastæði Þróur. 1237 ríft virdur hansonahúsi þad sem þar stóð áður og var eign Steingríms Gæðmúndteyg o. fl. og

1237

1234

í þessu stað byggð einlegt hús í steyrsteyppu
 cementloftgjafad að utan og m. járnsþaki á gól 1"
 bords átt með grappa á milli. Í meðra hitalagi
 er milligölf. Rústættin er 3 1/2 al. Húsinu eru
 3 íb. herbergji, eldhúsi og ískápin, allt fjálgjaf og
 herbergjum m. striga og grappni á veggj. og loftum,
 allt málad. Þar eru 1 ofur og 1 eldaujel. Kjallari
 er undir öllu húsinu, 4 1/4 al. á hæð, með stem-
 steypugólfi; í honum eru 2 íb. herbergji, eldhúsi
 og 2 geymskúlfar, fjálgjaf og herbergjum með
 grappa á veggj. en striga og grappni á loftum,
 allt málad. Þar eru 1 ofur og 1 eldaujel.

2 11 al, br 11 al, hæð 4 1/2 al. Hver hlauþ. al. á 374 Kr. 4114.00
 2 ofnar á 60 Kr. hvor. 2 eldaujel: 150. 140 210.00
 Við vesturgöfl húsinu er umgöngustúki með
 Kjallara, byggð ein og hús
 2 2 1/2 al, br 3 al, hæð 4 1/2 al. Hver hlauþ. al. á 84 Kr. 210.00
 Kr. 4534.00

859

2. Guðmúndur Magnússon sjómatur þefur
 aukit og endurbætt hús oítt N. 17 við Frakk-
 stíg, Þrókur. 859. Þessi þetta er einlegt með
 þaki og 4 al. risi, b. af binding, kl. út. m. gól.
 1" bordsm, gól. og járn þar yfir á veggj. og
 þaki. Í binding er fyllt með sáji og markalini
 og milligölf; burtum hitalögum. Níðri eru
 3 íb. herbergji, eldhúsi gánger og 2 ískápar,
 allt fjálgjaf og herbergjum m. striga og grappni á
 veggj. og loftum, allt málad. Þar eru 2 ofnar
 og 1 eldaujel. Uppi eru 3 íb. herbergji, eldhúsi
 og 3 ískápar, fjálgjaf og m. grappni á veggj.
 og loftum, allt málad. Þar eru 2 ofnar og
 1 eldaujel. Kjallari 2 3/4 al. á hæð er undir
 öllu húsinu m. Steyrngólfi; þar er þvotta-
 hús m. þaki og 3 geymskúlfar

Lang 9 1/2 al, br 9 1/2 al, hæð 7 al. Hver hlauþ. al. á 378 Kr. 3591.00
 4 ofnar: 153, 138, 130. 2 eldauj: 155, 150 1 þrotþap ofur 50 Kr. 306.00
 Húsinu er vatni og skól- og gasteidsta fyrir 150 Kr. 150.00
 Við austurhlit húsinu er inn- og umgöngustúki
 byggð ein og hús; þar eru 2 gánger og ískápin
 og ískápin
 2 2 1/2 al, br 4 1/2 al, hæð 4 al. Hver hlauþ. al. á 174 Kr. 435.00
 Kr. 4482.00

1068

3. Jóni Stalldóttir & Co þefur aukit og endur-
 bætt hús einu m. 6^{te} við Stólavindustíg
 Þrókur 1068. Þessi þetta er byggð af binding, er
 þaklyft m. 5 1/2 al. risi, kl. út. m. gól. 74" bordsm
 gól. og járn þar yfir á veggj. og þaki. Í meðra
 hitalagi er milligölf og grappni innan á binding
 efi hatar. Níðri eru 2 gánger fjálgjaf og málari
 skrifstofa comulidie og m. str. og grappni á veggj.
 og lofti - og smitarnum fjálgjaf, diuborid og með
 járnföðrutu lofti. Þar eru 2 línofnar. Á
 2^{nu} gólfi eru 6 íb. herbergji, eldhúsi, 2 gánger
 og ískápin, allt fjálgjaf og 4 herbergjum m. str. og
 grappni á veggj. og loftum, allt málad. Þar eru
 4 ofnar og 1 eldaujel. Kjallari, 3 al. á hæð
 er undir öllu húsinu; hann er með steypu-
 gölfi. Þar er 1 smitastöðvarstúki.

Lang 26 al, br 14 al, hæð 10 al. Hver hlauþ. al. á 632 Kr. 16432.00
 4 ofnar: 1135, 170, 155, 150 1 eldaujel 70 Kr. 2 línofnar á 46 Kr. 472.00
 Við austurgöfl þessa húsi er stúki byggð af
 bindingi, kl. út. m. gól. 74" bordsm, gól. og járn
 á 2 vegj. og þaki; eldvarnarveggur að austan; í hon-
 um er tímurgölf; inn hann liggur hitaleitsta frá
 mitastöðvarstúkinu. Vatni, gó. og skólplidsta 300 Kr. 300.00
 2 6 1/2 al, br 14 al, hæð 8 al. Hver hlauþ. al. á 168 Kr. 1092.00
 10 Midstórrelhitaujel m. hitheyr 1600 Kr. 1600.00
 Kr. 19896.00

11/5-1912

4^o Jón Halldórsson & Co. hefir umboðtt ábúnað
hinn silt N^o 6 við Skólavörðustíg, Þókur. 413.

11/3

*Litra

Þessi þetta er einþyft m. 3al. ríor, b. af binding
Klætt ut. m. pl. 5/4" bordinum og með járni þar
yfir á 2 vegju og þaki. Níðri í hrisinu eru 4 íb.
herbergi, eldhúsi, gáungur og 2 skápar, allt þiljat
og herbergin með þappa á veggjum en striga og
þappi á loftum, allt málað. Þar eru 3 ofnar
í eldarjel. Úppi eru í íbúðarherbergi þiljat
og málað og framloft. Kjallari, 2 3/4 al. á hæð
er ándis öllu hrisinu með steyru-gólfi.

L 14 1/2 al., br 10 al., hæð 4 1/2 al. Hver hlaur. al. á 278 Kr. 4031.00
3 ofnar: 2/55, 1/45 Eldarjel á 90 Kr. 245.00

Við sundurhlit hrisinu er inn gönguútkir byggður
eins og hrisið, járnuvarium utan en þiljatur og
málaður innan. Þar er í gáungur og 1 skápar.
L 3 al., br 3 al., hæð 3 1/2 al. Hver hlaur. al. á 31 Kr. 93.00

*Litra a. Í hrisinu eru vatni-gar- og skotpleitla fyrir 80 Kr. 80.00

4449.00

5^o Sönnu meun hrafa umboðtt að ýmsu leyfi
íbúðarhúsi silt N^o 4^o við Skólavörðustíg,
Þókur. 243. Þessi þetta er einþyft m. 4 3/4 al

24/3

rísi byggð ni grásteinis og með járni þaki á
langbordinum. Níðri í þessu eru 4 íb. herbergi,
eldhúsi og gáungur, allt þiljat og herbergin
m. striga og þappi á veggjum og loftum, allt
málað. Þar eru 2 ofnar og 1 eldarjel. Úppi
eru 3 íb. herbergi, gáungur og geymsluklefi,
allt kalkdregið og herbergin þiljat og með
striga og þappi, allt málað. Þar eru 3 ofnar
og 1 eldarjel. Vatni- og gasteitla er í hrisinu fyrir 85 Kr. 85.00

L 14 al., br 12 al., hæð 5 3/4 al. Hver hlaur. al. á 398 Kr. 5572.00
6 ofnar: 3/52, 2/40, 1/30. Eldarjelas á 50 Kr. hvor 366.00

Við sundurhlit hrisinu er inn gönguútkir byggður
Ryð Kr. 6023.00

Flútt Kr. 6023.00

af bindingi, kl. ut. m. bordinum og þappa og
járni þar yfir á þaki. Þiljatur innan.
L 3 1/2 al., br 3 1/2 al., hæð 3 3/4 al. Hver hlaur. al. á 429 Kr. 147.00

Kr. 6170.00

Þessi þetta er einþyft m. 4 3/4 al
rísi byggð ni grásteinis og með járni þaki á
langbordinum. Níðri í þessu eru 4 íb. herbergi,
eldhúsi og gáungur, allt þiljat og herbergin
m. striga og þappi á veggjum og loftum, allt
málað. Þar eru 2 ofnar og 1 eldarjel. Úppi
eru 3 íb. herbergi, gáungur og geymsluklefi,
allt kalkdregið og herbergin þiljat og með
striga og þappi, allt málað. Þar eru 3 ofnar
og 1 eldarjel. Vatni- og gasteitla er í hrisinu fyrir 85 Kr. 85.00

Í Kr 1912 hinn 20 Maí meðl. Þ. Þorsteinsson,
J. B. Brimamátasjón H. Þorsteinsson á samt
hinnum föstu vistingarmönnum í hrisinu

807

N^o 33 við Bræðraborgartíg, Þókur. 807, sem er
eign H. Guðbjartó Guðbjartóssonar, til þess
eftir beiðni að skoda viðgjörðina á Brimastend
þeirri sem hrisinu varð fyrir J. 25 J. mána.

Brimastendin var virk J. 27 J. mána á
sambæti Kr. 38.00. Er mi allt komið í jafnu góðu
lag og það var áður, og íbúðum við að þil
þess hafi verið varið því er svarar til nýp-
hæðar skadabótasinnar 38 Kr.

Þessi þetta er einþyft m. 4 3/4 al
rísi byggð ni grásteinis og með járni þaki á
langbordinum. Níðri í þessu eru 4 íb. herbergi,
eldhúsi og gáungur, allt þiljat og herbergin
m. striga og þappi á veggjum og loftum, allt
málað. Þar eru 2 ofnar og 1 eldarjel. Úppi
eru 3 íb. herbergi, gáungur og geymsluklefi,
allt kalkdregið og herbergin þiljat og með
striga og þappi, allt málað. Þar eru 3 ofnar
og 1 eldarjel. Vatni- og gasteitla er í hrisinu fyrir 85 Kr. 85.00

22/5 1912 & 12/6 1912

Á 1912 hinn 22 maí mætti Á. Þorsteinsson, f. hönd
brunabótastjóra Á. Þorsteinsson ásamt þeim födu
viðingarmönnum til þess eftir beiðni að virða til
brunabóta eftirfarandi hús:

Lámi J. Lindriðsson, Kaupmanns hefur búið
við útbúnaðinn á hús sínu N: 4 við Þingholti-
stræti, Þrósur. 269, viðbót sem er byggð af
binding, Kl. íf. m. pl. 1" bordum, þappa og þá
þar yfir á 2 hlutum og þaki. Viðbót þessi er
byggð upp að gæfli nanta hús fyrir sínum,
Gutenberg. Húsi er innkeyrotugort með stein-
steypugólfi; upp er í herbergi þilgjat en ómál-
að og 3 veggir þess aðeitt hyltum.

L 5 al., br 10 al., h 10 al. Hver hlauþ. al. á Kr. 275.00 1375.00
Kr. 1375.00

Þorsteinsson. Hjartarson Dign. Sparnarog

Á 1912 hinn 12 júní mætti Á. Þorsteinsson, f.
hönd brunabótastjóra Á. Þorsteinsson ásamt þeim
födu brunabóta viðingarmönnum til þess
eftir beiðni að virða til brunabóta eftirfarandi
húseignir:

12 Páll Magnússon járnsmiður hefur á löt sínu við
Bergsáa stræti N: 4 byggð einlyft íbúðarhúsi með
þaki. 2 þakhluggum og 7 al. rivi. Þið þetta er
byggð úr steinsteypu og Cementgjelli að utan
og með járnpaki á pl. 1" borda eiu með þappa á
milli. Allis úrveggir eru fóttráir með Cokolith.

Steingólf aðalstar yfir hjallara með limatöl ofan á
og milligólf í efra bitalagi. Húsi í húsinu eru 3 íbúð-
arherbergi, eldhúsi, búi og gængur, all loft fóttráir með
Cokolith og Kalkdregin og veggir allis sumpant málaðir
en sumpant með betveiki. Þar eru 2 ofnar og 1 eldarjel.
Uppi eru 6 í herbergi, eldhúsi og gængur og 2 fasti skapan,

269
Lika

1270
Lika

12/6 1912

allt þilgjat og herbergin all með striga og þappa, allt
málað. Þar eru 3 ofnar og 2 eldarjellar. Á skambitum
er gólf úr pl. 1" bordum þar er þrúkt oft. Hjallari 3 1/2
al. á hæl og með steinsteypugólfi, er undir öllu hús-
inu, hólfaður í 3 geymsluherbergi og þrottekni,
þar er í vatnsgottur. Vatni og skolfaleidota er í
húsinu.

Length 15 al., br 14 al., hæl 7 al. Hver hlauþ. alin á Kr. 11415.00
5 ofnar: 1/10, 1/62, 1/48, 1/35, 1/30. Eldarjellar: 1/75, 1/40 Vatnsgottur: 1/55 Kr. 485.00
Við resturhlut húsinu er innangangurinn byggður
eini og húsit. Í húsinu eru 2 gængur og gólf úr
steinflösum.

L. 4 1/2 al., br 3 1/2 al., hæl 5 al., hver hlauþ. alin á Kr. 104.00 468.00
Húsi norðan húsit á lötinni löt er byggð einlyft
húsi úr steinsteypu með gort og 3 al. rivi.

Húsið er Kalkdregið að utan og innan og með
járnpaki á langbordum. Húsið er smíðja
með steinsteypugólfi og járnfóttráir lofti.
Uppi er gólf úr pl. 1" bordum og þar er geymsla
Length 13 1/2 al., br 10 3/4 al., hæl 6 1/4 al. Hver hlauþ. al. á 240 Kr. 3240.00
Kr. 15608.00

20 Gortar Gíslason & Hlaf hefur byggð hús á
löt sínu niður á við sjó fyrir norðan Lindar-
götu (fyrir norðan, Kaupvang). Þið þetta er byggð
af steinsteypu, veggir Cementgjelli að utan
og með járnpaki á pl. 1" borda eiu með þappa
á milli. Húsi eru 6 geymslurum (Gasvél-
klefi), 2 fóstofur, í salerni og 7 álva breiður
gængur, opnum til beggja enda, eftir enditöngu
húsinu, allt með steinsteypugólfi nema gæng-
urinn, en fóstofurarnar með flisagólfi og Kalk-
dregnum veggjum og loftum. Gasvélur eru eftir
enn komin í húsið. Í norðurenda húsinu hefur
fóstofurum og nokkrum af geymslurum (Gasvélur),
á 17 álfum af lengd þess, eru að annarverdi við

við við 2/4 er
byggð yfir
ströum)

(kom að beið)

gáungum 2 skrifstofur, vinstaherbergi og 1 geymsluherbergi með skápum og byllum, allt fjöldi og málát. Öðr vinstaverður vit gáungum er í norða-endaumum sámi herbergjafjöldi og frágangur
 Lengd 50 al., br 31 al., hæð (meðal) 7 alnir.

Öffis gáungurinn eftir endilöngu hrisinni er bygging af binding, með 1 2/3 al. risi, kladd utan m. gal. 1" bordum, grappa og járn jar yfir á hlidum og þaki; gáflann af steinsteypu og milligölf í neðra bitalagi. 2/3 af lengd þessara byggingar er ófjöldi ad ríman, en skíft í 2 geymslurum; en í 1/3 af lengdinni er skrifstofa, 2 gáungar og geymslurum með byllum, allt fjöldi; skrifstofan með stíga og þappi á veggj. og lofti, almálát.
 Lengd 50 al., br 7 1/2 al., meðalhæð 3 1/2 alnir

Hvers hlauþ. al. í allri byggingunni er 42 kr. 21350.00
 Kr. 21350.00

Þinn Þrosteinson, Harbarðson, Sigr. Bjarnason

G. GISLASON & HAY: LTD.

G. Gislason, DIRECTOR

Skýrslur fyrir Aprildráttal 1912.

29/6'12

Ár 1912 þinn 29 Júní mætti Þ. Þrosteinson J. h. Brimabótastjórn Þ. Þrosteinson á samt þinn Jökli Brimabótavirðingarmánum til þess eftir beiðni ad virða til Brimabóta eftirfarandi þín eigni:

10 Jón Jóhannesson, Reyrotímatur, hefur byggt Reyhlotu á lot sínu við Laugaveg N. 69.
 106 Þorur. 706., at norða-vestu vit iðntarkinnid.

Alatan er byggt úr steinlindum grasteini og m. járnþaki á laugböndum. Í henni er þvorki loft nje gölf. Rískad 2 alnir.
 Lengd 9 al., br 8 1/4 al., hæð 5 al. Hvers hlauþ. al. á 62 kr. 558.00

Kr. 558.00

20 Gudmúndur Gudmúndsson, iðntarkinn hefur áklot og endubætt iðntarkinn sitt við Grettisgölu N. 3, Þorur. 494. Þis þetta er einlyft m. 2 al. risi, byggt af binding og st. út m. gal. 1" bordum, grappa og járn jar yfir og með járnþaki á karbaetti 1" borta út m. grappa á milli. Í tilveggj er fjyllt í binding með markálin. Vidi eru 3 íb. herbergi, eldhn. gáungur og 1 fastur skápur, allt fjöldi og 2 herbergin með stíga og þappi á veggj. og loftum, allt málát. Þar eru 2 ofur og 1 eldaijel.
 494 L 12 al., br 9 al., hæð 4 1/2 al. Hvers hlauþ. al. á 203 kr. 2436.00

2436.00

2 ofur. 146. 138. í eldaijel á 60 kr. 144.00

144.00

Vit norðrhlid hrisinni er stin, byggtur eini og trisid; í þromum er 1 gáungur og geymsluhlöf.
 L 8 al., br 3 1/2 al., meðalhæð 3 3/4 al. Hvers hlauþ. al. á 50 kr. 400.00

400.00

30 Þórarinn B. Þorláksson, málari hefur á lot sínu við Laugaveg N. 45, byggt einlyft iðntarkinn með 3/4 al. risi. Þis þetta er byggt af steinsteypu og með járnþaki á gal. 1" borta út með grappa á milli. Í hrisinni eru 3 iðntarherbergi, eldhn. með skápum og skáppum

2980.00

9/7/12

1 geymsluherbergi, gausur og salerni, allt fjálgat m. gal. 1" bordum og allt með steiga og gaggis í veggj og loftum, allt málad. Þas er í ofu.

Í 2 herbergjum er borjólspil og steinsteypa. gólf undir öllu himnugólfum. Í hinum er Vatni-gas- og skólpleiðilur.

L 12 al, 6 1/2 al, hæð 5 al. Hver hláup. al. á 281 Kr. 3372.00
Í ofu á 105 Kr. Vatni-gas og skólpleiðilur fyrir 100 Kr. 205.00
Kr. 3577.00

Þrúthorsteinson Hjartarson Sigu. Bjarnason
Þor. B. Þorsteinsson
Guðmóttla Guðmóttla

18/1912 hinn 9 júlí milli Þ. Þorsteinson f. h. Brinnamala og Jóna H. Þorsteinson ásamt hinum fötu virdingarmönnum til þess eftir beiðni að virda til Brinnabota eftirfarandi hús til Brinnabota:

Jón Sigurðsson o. fl. hafa endurbætt og breytt húsinn sínu Litte. Þorun 7, N: 12 við Laugaveg. Þetta er einlyft með stúpsaki, byggt af binding, klatt utan m. bordum og gaggis og járn þas yfir á norðurhlid og þaki. Í hinum er sölubúð með bordi, kyllum og 12 skúffum, allt fjálgat og málad. Þas er einnig geymsluherbergi fjálgat. Í hinum er í reykháfi.

Lengd 7 3/4 al, br 9 1/2 al, hæð 4 2/3 al. Hver hláup. al. á 148 Kr. 1147.00
Kr. 1147.00

Þrúthorsteinson Hjartarson Sigu. Bjarnason
Jón Sigurðsson o. fl.
Litte. Þorun

18/1912 hinn 24 júlí milli Þ. Þorsteinson f. h. Brinnamala og Jóna H. Þorsteinson ásamt hinum fötu virdingarmönnum til þess eftir beiðni að virda til Brinnabota eftirfarandi hús:

Jónatan Kaupmadr Þorsteinson hefur á lað sínu við Lindargötu (fyrir rúman hús N: 23 og 25 við sömu götu) byggt einlyft himnugeymsluhús með 3 al. risi. Þetta er byggt af binding, klatt utan með gal. 1" bordum og með járnþaki á langbóndum. Í þor er loft og gólf, sumpark í 3/4" og sumpark í 1" bordum, plögum og opplögum. Veggir og midri er hús í öðrum nema midri er fjálgat skrifstofa.

L 3 1/4 al. br 1 1/2 al. hæð 6 3/4. Hver hláup. al. á 123 Kr. 4514.00
Kr. 4514.00

Þrúthorsteinson Hjartarson Sigu. Bjarnason

18/1912 hinn 30 júlí milli Þ. Þorsteinson f. h. Brinnamala og Jóna H. Þorsteinson ásamt hinum fötu virdingarmönnum til þess eftir beiðni að virda til Brinnabota eftirfarandi hús:

Sigfus Sveinbjarnarson hefur ni byggt upp aftur hús í Stöðum fyrir húsinn sína "Nýjaka" á Grimsotadahlki, Þorun 5 1/2, sem hann jó. 21/3 1911. Þetta nýja hús stendur á sama grunni og það sem hann, er byggt af steinsteypu, einlyft og með glötu þaki. Veggir ad utan eru cementbrotvegir og á húsinn er járnþaki á plögum 1" bordum með gaggis á milli. Í neðra bilalagi er milligólf og steinsteypa ofan á þor. Midri í húsinn er í 2 íkútarherbergi, eldhúsi og í fastur skrifstofu.

Loftin með striga og gappni, en veggjum klakka
dregin, allt málad. þar er 1 ofn. Kjallari
4al. á hæt er undir öllu húsinu. þar er 1 skúf.
arherbergi með limbingólfi og málad. 2 geymtur
uklefar og gangur sömuleiðis málatur. þar er
1 ofn. Eldhúsin er í eldarjel.

L 11/4 al., br 7/4 al., hæt 5 al. Hver hlauþ. al. á 228 Kr. 2565.00
2 ofnar: 1/68, 1/28. 1 eldarjel 73 Kr. 169.00

Við austurhlid húsinu er inngönguáskur byggður
ein og hrisid. þar eru 2 gangar og 1 skapú.

L 4 al., br 3 al., hæt 5 al. Hver hlauþ. al. á 81 Kr. 324.00
Kr. 3058.00

20. Þrni Þrniáson hefur rífid nýrð húsinu
eina, með be' við Kaplastrjólorey, Þókur 306
og í þess stáð byggð einlyft íbúðarhúsi af
Hlanding, klakka ritan með plögðum í 1^o kortum
gappa listum og járn þar efi á veggjum
og þaki. Í ritveggi er fyllt með sagþónum
og milligólf í neðra bitalagi. Níðri eru 3
íbúðarherbergi, eldhúsi og í fastur skapú,
allt þilgátt og herbergin með striga og gappni
á veggjum og loftum, allt málad. þar er
1 ofn og 1 eldarjel. Kjallari, 3 1/4 al. á hæt er
undir öllu húsinu, hann er önnugettatur og
með malarólfi. Ríðket húsinu er 2 1/4 al

L 10 al., br 9 al., hæt 5 al. Hver hlauþ. al. á 264 Kr. 2640.00
1 ofn 58 Kr. 1 eldarjel 46.00

Við vesturgátt húsinu er inngönguáskur með rísi og Kjall
ara, byggður ein og hrisid, í honum eru 2 gangar.

L 2 1/2 al., br 3 1/2 al., hæt 4 al. Hver hlauþ. al. á 100 Kr. 250.00
Kr. 2994.00

Þrni Þrniáson. Sigu. Þjarnarog Hjartarson

Þr 1912 hinn 19 ágúst milli Þ. Þrniáson
J. S. Þrniáson og Þ. Þrniáson áramt þrni
am fóstur vörðingarmónum til þess eftir leidni
að vörta til Þrniásona eftirfarandi þrniáson:
Jóhann Jóhannsson hárgangur hefur á lot
sinu við Þrniásona byggð einlyft þrni með
Kíróglugga og 4 al. rísi. Þrniáson hefur mótun
húsinuina N-5 við sömu götu.

121/24
Þrni þetta er byggð af binding, klakka rit. m. pl. 1^o
kortum, gappa listum og járn þar efi á 3 veggi
og þaki, eldvarmgátt að norðvestri. Innan á
binding er klakka m. gappa og milligólf í neðra
bitalagi. Níðri eru 3 íb. herbergi, eldhúsi og 2 skapú,
allt þilgátt og með striga og gappni, veggir betrekkis
en klakka allt málad. þar eru 2 ofnar og 1 eldarjel.
Uppi eru 2 herbergi, gangur og 1 skapú, allt þilgátt
og með sömu þrniáson og rísi í þrniáson, sömst be-
trekk en sömst málad. þar er 1 ofn. Kjallari, 3 1/2 al
á hæt er undir öllu húsinu, með steinskeppu-
gólfi. - þar eru 2 geymturum. Þrniáson með
vatnspott, gangur og 1 herbergi þilgátt og með
striga og gappni (betrekk á veggjum) allt málad.
þar er 1 ofn. Í þrniáson er vatni og skólpleiða.

Langd 11 al., br 11, hæt 5 al. Hver hlauþ. al. á 366 Kr. 4026.00
Hofnar: 1/100, 1/38, 1/32. 1 eldarjel 50 Kr. 1 vatnspottis 60 Kr. 312.00

Við súðurgátt húsinu er inngönguáskur með 11 al
rísi og Kjallara. Eldvarmgátt er á honum að
súðunavörðu, en að öðru leyti byggður ein og hrisid.
Í honum eru 3 gangar og salerni.

Langd 3 al., br 6 al., hæt 4 1/2 al. Hver hlauþ. al. á 133 Kr. 399.00
Kr. 4737.00

Þrni Þrniáson. Hjartarson, Sigu. Þjarnarog

Þr 1912 hinn 26 ágúst milli Þ. Þrniáson

f. h. Brannamatstjón St. Þorsteinsson ásamt hin-
 um Þósti vistingarmönnum til þess eftir áskilnað
 vinda til Brannabóta eftirfarandi þingskrá:
 10. Jóhann Jóhannsson, Kaupmáttur þessur áskilur
 og endurbætt þingskrá N. 8 við Þóðlakati,
 Síti. a Þóðlakati 116. Framkvæmd (út að götunni) er fjölsýtt
 með 5 al. ríör, byggð af binding, klætt utan með
 gól. bordum, þ. list, og járn þar yfir á neðstu hæð,
 en á annari og þriðju hæð og á þaki með kant-
 settum 7/4" bordum, allt járnklætt. Í fyrstu og
 þriðju hæð er gappi innan á binding, en á ann-
 ar hæð er mírat í binding. Stíri í hinni þessu
 eru 2 stúburta og gangur, allt fjögur; bindur eru
 með bordum, byllum, skúffum og skápum og með
 striga og pappi á loftum, allt málað. Þar eru 2
 ofnar. Í 2^{du} gólfi eru 4 íb. herbergi, eldhúsi, gangur
 og 1 fastur skápur, sem allt er kalkdregið og
 yfirlimt með pappi á veggjum en með spjalda-
 loftum, allt málað. Þar eru 3 ofnar og 1 eldaujel.
 Í 3^{ru} gólfi eru 3 íb. herbergi, eldhúsi, gangur
 og 2 fastir skápar, allt fjögur; 2 herbergjum með
 pappi á veggjum og annar þessu með striga og pappi
 á lofti, allt málað. Þar eru 3 ofnar og 1 eldaujel.
 Í 4^{ðu} gólfi eru 3 herbergi og framloft, allt fjögur
 og herbergjum málað.
 L 20 al., br 11 al., hæð 12 al. Hver hlaupt. al. á Kr. 763.00 15260.00
 8 ofnar: 705, 65. 2 eldaujlar á 75 Kr. hver 750.00
 Við vesturgætt hlíð á hinni þessu í þessum skrefum
 eftir norðurgætt þess er fjölsýtt bygging m. 5 al. ríör
 byggð lítt og hús. Stíri í henni eru 2 herbergi,
 gangur og gimstúrum, allt fjögur og herbergjum málað.
 Þar er í ofni. Í 2^{du} gólfi eru 4 íb. herbergi, gangur,
 gimstúrum og 3 fastir skápar, allt fjögur og málað.
 Þar er í ofni og 1 eldaujel. Í 3^{ru} gólfi eru 3 herbergi,
 og gangur, allt fjögur og herbergjum m. str. og pappi á
 veggjum.

✓
 10
 Síti. a
 116

Flutt Kr. 16010.00

veggjum og lofti, allt en gangurum með striga og pappi
 á veggjum og lofti, allt málað. Þar er í ofni. Í 4^{ðu}
 gólfi er framloft, allt fjögur innan. Státtari 3 al.
 á hæð er undir allri þessu byggingu
 L 20 al., br 9 1/2 al., hæð 12 al. Hver hlaupt. al. á 567 Kr. 11340.00
 3 ofnar: 75, 60, 50. 1 eldaujel 75 Kr. 260.00
 Við vesturgætt hlíð á Framkvæmd (Síti. a), í þessum
 skrefum eftir norðurgætt þess er önnur bygging
 fjölsýtt með 2 3/4 al. ríör. Stíri er einnig byggð ein og
 hús. Stíri í henni er gangur, 3 gimstúklar
 og 2 íb. herbergi. Í 2^{du} gólfi eru 3 íb. herbergi fjögur
 og málað. Þar eru 2 ofnar. Í 3^{ru} gólfi er gangur
 fjögur og oluborinn.
 L 20 al., br 4 1/2 al., hæð 12 al. Hver hlaupt. al. á 211 Kr. 4220.00
 2 ofnar á 50 Kr. hver 100.00
 Síti. b. Við vesturgætt hlíð á þessum í byggingunni
 er fjölsýtt hús með 1 3/4 al. ríör, byggð af binding,
 klætt út. með gól. bordum, pappi og járn þar
 yfir á 3 vöggu og þaki. Stíri í hinni þessu eru
 3 herbergi, bidstófa og gangur, allt fjögur og með
 striga og pappi á veggjum og loftum, allt málað.
 Í 2^{du} gólfi er kvikmyndasalur, allur fjögur
 og með striga og pappi á veggjum og loftum en
 neðan á veggjum hans er bjóðspil, allt er
 þetta málað. Þar er í ofni. Í salnum eru
 úpphakkadur bekkir, 14 með klappstólum en
 3 með pleyðstólum, á öllu salgólfinu er hínok-
 unndúk. Í sal þessum er klefi fyrir kvikmynd-
 aujel, hann er með stímsteypugólfi og allur klæddur
 að innan með kókolith. Undir salnum á neðri
 hæðinni eru auk þess sem hlíð þessu eru 2 stór
 gimstúrum. Státtari, 3 al. á hæð er undir öllu þessu
 hús, með stímsteypugólfi og hölfadrú í lúmb.
 L 26 al., br 14 al., hæð 12 al. Hver hlaupt. al. á 714 Kr. 18564.00
 í ofni á 390 Kr. 390.00
 Flutt Kr. 50884.00

Flutt Kr. 50887.00

(50884.00)

Fin á milli þessara bygginga er lokað gort með steinsteypugólfi og glerpaki yfir. Lengd 20 al. br. 6 al. en hæðin sama og á hinum. Í hinum þessum eru vatna- gas- og skolpípur.

Lit. c. Við vesturlitit Kirknmyndarinn er forstofa með 1 1/2 al. rísi. Hún er byggð eini og hrisið. Þar er inni g. nypgáingur.

L 5 al., br. 6 al., hæð 6 1/2 al. Hver hlauþ. al. á 168 Kr. 840.00

Lit. d. Ald vestanverta við Kirknmyndarinn, á sömu lög, er geimotukinn eindryft með 1/2 al. rísi, byggð af binding, klætt utan með bordum og járn þar yfir á veggjum og þaki; í þar er steinsteypugólf og er notað fyrir steinolíu málar. Húsin lit. a. d. en samlegd.

L 8 1/2 al., br. 7 al., hæð 4 1/2 al. Hver hlauþ. alin á 40 Kr. 340.00

Kr. 52064.00

2. Þoni Jónsson hefur ákíð og endurleitt þá sinn við Stóttgötu N. 2. Húsin er byggð af steini, blidarnar og annar gáflinn upp að glugga en in binding midur að glugga, sömleik. in hinni gáflinn og þáir klæddir að utan með bordum, þappa og járn og með járnþaki á pl. 574" borta eitt með þappa á milli. Falla útrveggi er fyllt með ságsponum. Klíði eru í elndarherbergi, eldri og gáingur og 3 skápar, allt þilgáð og herbergið með þappa á vegg og loft, allt málað. Þar er 1 ofur og 1 eldarjél. Pl. 3 al. Lengd 11 al., br. 7 al., hæð 3 1/2 al. Hver hlauþ. al. á 122 Kr. 1342.00

Lit. e. Við súdrúktidina á þannum er skúr byggð af binding, kl. út. m. pl. 1" bordum, þappa og járn þar yfir of með járnþaki á pl. 574" borta eitt með þappa á milli. Útrveggi er fyllt in binding með ságsponum og milligólf. Nedra bitalagi. Þar er 1 herbergi og gáingur þilgáð og málað. Þar er og 1 geymitúklefi. Undir skúrinni er hjállari 3 1/2 x 3 1/2 x 2 al.

Flutt Kr. 1447.00

Flutt Kr. 1444.00

met steinsteypugólfi
L 11 al., br. 5 al., meðalheið 4 1/2 al. Hver hlauþ. al. á 67 Kr. 737.00
Kr. 2181.00

Þoni Þorsteinson. Hjarlanson. Sigu. Bjarnason
Ároni Jóni

1912 hinn 3 september milli N. Þorsteinson J. hönd þinnar ástæðja N. Þorsteinson ásamt þínum fóstur virdingarmönnum til þess eftir beidni að virða til þinnar ástæðja eftir þarandi þessu:

Goodtemplar þjelazit: Reykjavík. Þessu gjört yfirnað þessingur og umbætur á þessu einni "Hotel Föstud" við Óðisstræti N. 2, Þórus

ii. Óðalalman (vordurálmán) er frídyft með 4 1/4 al. rísi, byggð af binding, kl. út. m. þilföld.

Lit. a. pl. 574" bordum, á norðurlitit og vestingáfl með þappa og listum á milli; á súdrúktid er þat klætt utan m. pl. 574" bordum, p. list. og járn þar yfir og með járnþaki á pl. 574" borta eitt. Milligólf er á öllum bitalögum. Klíði in hinni þessu eru 5 elndarherbergi, eldri, gáingur, 3 þaki skápar og súdrúktid með þoti og þylltum; 4 herbergjum ein þilgáð og m. of. og þappa á vegg og loftum, þitt allt kalkdreyt, allt málað, þar eru 5 ofnar og 1 eldarjél. Á 2^u gólfi eru 13 herbergi, vatnaalerni, gáingur að endilöngu og 2 skápar, allt kalkdreyt og málað. Þar eru 5 ofnar. Á 3^u gólfi eru 13 herbergi, 4 skápar, vatnaalerni og gáingur eftir endilöngu, allt kalkdreyt og málað. Þar eru 4 ofnar. Á 4^u gólfi eru 4 herbergi, vatnaalerni, gáingur, þilgáð og málað. Þar eru 4 ofnar. Á 5^u gólfi eru 4 herbergi, vatnaalerni, gáingur, þilgáð og málað. Þar eru 4 ofnar. Á 6^u gólfi eru 4 herbergi, vatnaalerni, gáingur, þilgáð og málað. Þar eru 4 ofnar.

1 ofu. Hjallari 3al. á héd med Steinsteypungólfi og Steinatilorinni eftir endilöngu, er rindis allu þessu húsi.

L 38 al, br 17 al, h 15 1/2 al. Hver hlauþ. al. á 1080 Kr. 41040.00
15 ofnar: 160, 105, 70, 55, 70, 60, 75. 1 eldaijel 1000 Kr. 2040.00

Lit. b. Vís endurhlit norðurlátnunnar Lit. a er skúr, einlyftur, byggtur ein og húsit. Í honum er eldhúsi og 2 beir og gangur, allh þiljast og málát. L 10 al, br 5 al, héd 5 al. Hver hlauþ. alin á 116 Kr. 1160.00
Lit. c. Vís restanverdu vís Lit. c er skúr, byggtur af binding, járvarium ad utan, en þiljastur og málátur ad innan. L 5 al, br 2 al, héd 4 1/4 al. Hver hlauþ. al. á 30 Kr. 150.00
Lit. f. Vís resturhlit Lit. c er einnig þiljastur hús med skúrþaki, byggt af binding, klebt utan med listudrum bordum á norðurlit, en á endurhlit med járn á pl. 74" bordum med þappa á milli. Járnþak er á þri á pl. 74" bordum. Níðri í húsi þessu er þvottakúsi med vatnspott, innkeyrtu gort, 2 herbergi og 2 gangar, allh þiljast og málát þar ein og 3 salerni og 1 gangur. Þar er 1 ofu. Níðri í öllu húsinu er Steinsteypungólf. Þessi er 2 herbergi, geymslúherbergi og gangur, allh þiljast. Þar er 1 litil eldaijel. 2 spejilglöruvútur eru níðri í húsinu og vatnsléidota.

L 19 1/2 al, br 13 al, h 15 1/2. Hver hlauþ. al. á 1006 Kr. 19617.00
5 ofnar: 160, 70, 75 390.00

Lit. e. Vís auðungast Lit. a er einlyft hús med 3 1/2 al. Bioqut risi, b. af binding, kl. út. m. pl. 74" bordum, g. l. og járn þar yfir á 3 vegu og m. járnþaki á pl. 74" boru end med þappa á milli.

Þar er 1 salur notatur fyrir Kirkmyrdata eigning; hann er sumpark kalkdregjum en sump. þiljastur, allur málátur. Í honum er klefi fyrir Kirkmyrdatajel, hann er med steingólfi og ofu á þri 1/2 er bjepallur, vezzir og loft klebt med kokolith en húrdum og aggrámbinnatú okkelt in himbi. Þessi eigningarpúmi er þiljast gler í málumúgja, en á klefanum er þar ad átt 2 of e. 14" á hvern veg og bjelstet í Krimg. Þessi rúbbinnatú virdist ekki fullnægja þeimskel. Lýðum einu kl. eru fyrir þar ad byggjingu. Komist í 2 flokk. 5 br. Cirkulære 70/100. Hjallari 16 1/2 x 12 al er endur þessu húsi, 3 al. á héd. Þar eru 3 geymslúklefar og rúm fyrir gasmotor.

Hjallanum allur med steingólfi og Steinatilorinni. L 38 al, br 17 al, héd 6 3/4. Hver hlauþ. al. á 1220.00 Kr. 13860.00

Lit. d. Vís endurhlit norðurlátnunnar Lit. a er skúr, einlyftur, byggtur ein og húsit. Í honum er eldhúsi og 2 beir og gangur, allh þiljast og málát. L 10 al, br 5 al, héd 5 al. Hver hlauþ. alin á 116 Kr. 1160.00

Lit. e. Vís restanverdu vís Lit. c er skúr, byggtur af binding, járvarium ad utan, en þiljastur og málátur ad innan. L 5 al, br 2 al, héd 4 1/4 al. Hver hlauþ. al. á 30 Kr. 150.00

Lit. f. Vís resturhlit Lit. c er einnig þiljastur hús med skúrþaki, byggt af binding, klebt utan med listudrum bordum á norðurlit, en á endurhlit med járn á pl. 74" bordum med þappa á milli. Járnþak er á þri á pl. 74" bordum. Níðri í húsi þessu er þvottakúsi med vatnspott, innkeyrtu gort, 2 herbergi og 2 gangar, allh þiljast og málát þar ein og 3 salerni og 1 gangur. Þar er 1 ofu. Níðri í öllu húsinu er Steinsteypungólf. Þessi er 2 herbergi, geymslúherbergi og gangur, allh þiljast. Þar er 1 litil eldaijel. 2 spejilglöruvútur eru níðri í húsinu og vatnsléidota.

L 27 al, br 7 al, h 7 1/2 al. Hver hlauþ. alin á 210 Kr. 5670.00
1 vatnspottur 65 Kr., 1 eldaijel 35 Kr. 1 ofu 85 Kr. 185.00

Pr. 84112.00

Mín Þroudeimou Hjarkarson, Sigur Bjarnason

Ar 1912 hún 5. september metti brunamálafjörinn i Reykjavík Hannes Thronkenison til þess eðstis þidni herra Eðstasmidi Jonatans Þorsteinssonar i brjefi dags i ger, ad skoda viðgerðina á brunaskemdlum þeim. Þen huseign hans No 3 við Vatnottig hys i þarum, Þstr. 864, varð fyrri 16. juli 1910, og skodadi brunamála. -stjörinn einn viðgerðina samtvarnt heimisdlinn i 50. grun samþykklarinnar fyrri hús alm. brunabótajjel. kaupst.

1^o Nr 1912 hinn 13 Septembar milli A. Þorsteinsson
 og J. H. Brimannalaustjóna H. Þorsteinsson á samt
 hinum föstu virstingarmönnum til þess eftir
 beidni að virða til Brimabóta eftirfarandi mæ-
 eigin:

1^o Þr. Þorsteinsson kaupmaður hefur aukid og
 um balt vjetastúr sinn á Kirkjubæjarsíðu, Þróu.

580/ Litr. 580. Vjetastúrinn Litr. f er vid austur-
 hléðina á fiskisjónkúmarhúsinu, Litr. e og er
 byggt af binding, kladdur utan m. plögðum
 Litr. f 1^o bordum, þappa og járn þar yfir á veggjum
 og þaki. Skur þess er allur með steinsteypugölf
 og hólfatur, lveunt með steinsteypuskilrúmi.
 Þókinnum er tvöfaldir beykþápur in eldföstum
 steini, hitagegnir in Sleinarísteini, 1 midslóðvar-
 bitarjel með leiðingum, 1 blaðtúrsvjel, 2 steinolin-
 mótvarar með övul og reimrum, og 1 svefuklefi
 með 3 föstum rúmmum.

Litr. 10ab, bc	12 1/2 al, meðalhed 7 al. Hver blaup. al. á 223 Kr.	2230.00
Litr. 10c	1 midslóðvarbitarjel 400 Kr.	4400.00
Litr. 10d	1 blaðtúrsvjel 400 Kr.	3300.00
Litr. 10e	1 steinolinmótar 1800 Kr.	1500 Kr.
		Kr. 9930.00

2^o Gudmúndur Egilsson hjólmáttur hefur nín fjölli-
 gjört íbúðarhúsi sitt vid Laugaveg Nr 42, Þróu. 1261.
 Þessi þetta er frilyft með 10 ristgöllum 4 veggst-
 um og 6 cal. rísi. Þessi er byggt af steinsteypu og
 flest skelrum in steinsteypu en sinn in in hólfell.
 binding. Kl. með kokolith. járnþak er á hinni á sump.
 5 1/4" en sump. 1" plögðum bordum með þappa á milli.
 Milligölf eru in öllum bitalögum. Allis úrveggir eru
 cementstjettadur utan og máttar með steinfarva, en að
 innanverðin eru þeir kinstadur in og asfaltheradur og þar
 innan á grind in 2" plöndrum og Kokolith klatt á þann.
 Á 1^o gölfu eru 2 sótubúðir með bordi byllt, Skapum og

skuffum, 3 íbúðarherbergi, eldhúsi, 3 gáugar og 1 bað-
 herbergi með veggþappu en þitt allt mál. Þar er
 i eldavejel. Á 2^o gölfu eru 6 íbúðarherbergi, 2 eldhúsi, 2
 bað og 3 gáugar, herbergi m. veggþappu en þitt allt
 mál. Þar eru 2 eldavejar. Á 3^o gölfu eru 7 íbúðar-
 herbergi, 1 eldhúsi, 1 bað og 3 gáugar, allt með sama
 þrágangi og niðri. Þar er i eldavejel. Á 4^o gölfu
 eru 6 herbergi, 2 þurkkloft, 2 gáugar og 6 gættu skap-
 allt þigjót og málur nema þurkkloftin. Þó skambit-
 um er gölf in pl. 5 1/4" bortum. Á 1^o, 2^o og 3^o gölfu
 eru öll gölf og allis stígar kladdur með alindrum
 linoleumstúku. Kjallari, 3 1/2 al. á héd, er undir
 öllu hinni með steinsteypugölfu og kalkþinnadur
 innan. 7 geymsluklefar eru þar, 2 gáugar, þvott-
 hús með vatnspott, baðklefi með baðkeri og ofni,
 Kolaklefi og vjetarklefi fyrir midslóðvarbitarjel.
 Lengd 26 al, breidd á 18 alinum lengdarmat er 17 alur
 en á 8 alinum er him 21 1/2 al. Héd 17 3/4 alin

	Hver blaupandi alin á 2884 Kr.	74984.00
	4 eldavejar á 95 Kr hve. 1 baðker. 90 Kr. 1 gættu. 210 Kr.	680.00
Litr. d	1 midslóðvarbitarjel m. ofnum og leiðingum 4500 Kr.	4500.00
	Vatnleiðta - skogaleiðta og gættu fyrir 2700 Kr.	2700.00
	Skotubúðir fyrir 1 vatnspottur 90 Kr.	90.00
Litr. e	Vid súdnahlit húsinu er frilyftur inn og úppöngustúkur, byggtur ein og hviót, með kjallara og 5 alna rísi. Þromum eru 4 vatnsealeris og fimm gáugar 26 al, bc 7 al, héd 17 3/4 al. Hver blaup. alin á Kr. 966.00	5796.00
	4 vatnsealeris	
Litr. 6	Sannan lit vid hviót á sönnu lóð, e 8 alur frá inn- göngustúmunum en e 15 al frá aðalhinum er einlyft hús með 5 al. rísi, byggt in steinsteypu og með járn- þaki á sumpant plögðum 5 1/4" bordum eða pl. 1" bordum, með þappa á milli. Gölfid er in steinsteypu, hviót er cementstjettadur at utan og innan og málur	Kr. 88750.00

Kult Nr. 88750.00

med steinfarva. Í þessu húsi er Catarin með Bráud-
gerðarofni og gufubekki (eignin þessir), þar er og
í deigvél og í hnoðumarijlet. Í húsinu eru þar að auki
í herbergi og í Kolabekki. Uppi í húsinu er geymsla.

Lengd 18 al., br 12 al., hæð 5' al., Álexr þlaup, al. á 408 Kr. 7344.00
1 Columacofu 4000 Kr. 1 gufubekki 500 Kr. 4500.00

Lit. d 1 deigvél 170 Kr. 1 hnoðumarijlet 300 Kr. 470.00
Kr. 101064.00

30 Eyjólfur S. Jónsson hefur byggt viðbyggingu
við auðungagallinn á ibúðarhúsi sínu N^o 3 við
95/ Baldunögölu, Þórur 951. Viðbygging þessi er ein-
lyft með 2 al. rísi, byggt í Steinsteypu á 3 vegjum
er binding á einni hlið og með járnþaki á þl. 1"
Lit. e Þórur með grappa á milli. Á bindinguvegjunum
er plög 1" Þórur, grappi lutar og járn þar yfir og
milligölf í binding og sauggjarn annars vegar.
Milligölf er í bitalaði. Í húsi þessu eru 2 ibúðar-
herbergi, eldhúsi og 2 fastis skápar, allt þilgáð og
herbergis með stíga og grappi á veggjum og loftum,
þar eru í ofni og í eldaijel. 2 reykkráfar, annar Þór-
faldur, eru í húsinu. Hjallari, 3 1/2 alin á hæð, er
undir þessu húsi. Höfðar í 2 geymslurum, gáung
og þvottahúsi. Þar er í eldaijel

Lengd 6 al., br 17 al., hæð 5 al., Álexr þlaup, al. á 556 Kr. 3336.00
1 ofni 44 Kr. 2 eldaijlar 170.100 174.00
Kr. 3510.00

Þórnir Þórnsteinsson Hjartarson Sigr. Þjarnarson
Eyjólfur S. Jónsson

Þr 1912, hinn 16 September milli H. Þórnsteinsson, f. hönd
Annabóttastjóra H. Þórnsteinsson ávarnt þessu föstú við-
ingarmálinum til þess eftir álitinu að virða til Annabóttu
efnissarandi þessu:

V

Jón Magnússon hefur byggt þessu á lat sínu
við Árverfingötu byggt viðlyft hús með 6' al. rísi
og hrísti. Þessu húsi er byggt af Steinsteypu og
með járnþaki á þl. 1" Þórur með grappa á milli.

1226
Húsi á ibúðungum er aðfalt, meðta gölf er Stein-
steypa og með álinotol ofan á, en í húsinu bitalaði
er milligölf. Húsi í húsinu eru 2 skrifstofur,
- önnu skrifstofu er með mínurum Skjalaskápa
með járnþaki þessu, en innan í húsinu eru þvottahúsi,
emphémi eru viðri í húsinu 2 ibúðarherbergi,
Þórur með Þórur, vannvæðum, stór forstafa
(Hal), 2 gáungar og 2 fastis skápar, allt þilgáð og
með stíga og grappi á veggjum og loftum, allt
málat. Á 2^u gölfi eru 3 ibúðarherbergi, eldhúsi
er, 2 gáungar og 1 fastis skápa, allt þilgáð og
með stíga og grappi á veggjum og loftum, allt málat.
Á 3^u gölfi eru 6 ibúðarherbergi, þvottahúsi, 2 gáungar
og 2 fastis skápar, allt þilgáð og m. stíga og grappi
og málat, nema þvottahúsi. Á skambúðum er gölf
í þl. 1" Þórur. Hjallari, 4 al. á hæð og með Stein-
steypugölf er undir öllu húsinu. Þar eru 4 geymt-
uherbergi, þvottahúsi með vannvæðum, vjalarbækki
með 1 mítstöðvarhitarijlet, Kolabekki, 2 gáungar og
1 salerni; allar milligölfir í Steinsteypu og einu
stjalladar. Á auðungagalli húsinu eru veggvalis.

Í öllu húsinu er gasleidsla, vannvæð og skolpleitsla.
Lengd 25 al., br 17 al., hæð 12 al., Álexr þlaup, al. á 1572 Kr. 39300.00
1 mítstöðvarhitarijlet með opnum og leidningum í 3200 Kr. 3200.00
1 vannvæðing 90 Kr. 1 eldaijel 215 Kr. 1 Þórur m. hli. 1200 425.00
gasleidsla 220 Kr. Natni og skolpleitsla 550 Kr. 770.00

Við auðungagalli húsinu er viðlyft viðbygging með Þórur.
Byggt er með Steinsteypu og með Steinpleigölf. Húsi er innigangur en
uppi er í herbergi.

Lengd 8 al., br 3 al., hæð 11 1/4 al., Álexr þlaup, al. á 189 Kr. 1512.00
Þórnir Þórnsteinsson Hjartarson Sigr. Þjarnarson 45207.00

Ár 1912 hinn 17. September mætti H. Þorsteinsson
 f. h. bórnámálastjóri H. Þorsteinsson ásamt hinum
 fóstu virdingarmönnum til þess eftir beiðni að
 virda til bórnámála eftirfarandi mæisignir:

1^o Gís Lögga kaupmáttir hefur auksid og endiabætt
 mæisign sína N^o 10^o við Vesturgötu, København 740.
 Þessi þetta er virklyft m. 4³/₄ al. ris, b. af binding,
 kl. ut. m. gól. 1^o bordinum, p. l. og járn þar yfir á
 veggjum og þaki; í úrveggi er fyllt m. sægi og
 milligölf; einu bitalagi. Nidri í hrisinu eru
 2 kemmulestufur og gængur, allt þiljast og málad.
 Þar er 1 ofur. Uppi er samir frögængur og herbergi
 skípum einu, en engjum ofur. Á eftirú bitum er
 gólf úr plögðum 7⁴ bordinum. Hjallari 7 al. á hæð
 er undir öllu hrisinu, höfðarú í kvennt og helm-
 ingur hann með steinsteypu gólfi en hrisi þelning-
 úr með kimbúrgólfi. Þar er í loftbitumarfur. 780.00
 Lengd 18¹/₂ al., br 13 al., hæð 11 al. Hver hlaugr. al. á 633¹/₄ Kr. 11692.00
 Kr. 12.472.00

2^o Jón Kristjánsson prófessor hefur á lög áinnis við
 Njarnargötu N^o 14 byggt virklyft hris með 3³/₄ al. risi,
 byggt af steinsteypu með cementgjellutum veggjum
 milturum að utan en aðfallerati innan og með
 járnþaki á gól. 1^o bordinum síð með þappi á milli; í
 báðum bitalögjum er milligölf. Nidri í hrisinu eru
 4 ábúðarherbergi, eldhúsi, forstofa og gængur og ífastur
 skápur, allt þiljast og með striga og þappi á veggjum
 og loftum, allt málad. Á 2^o gólfi er samir herbergi
 skípum og allur frögængur hris samir. Vatnæterni eru
 á báðum hrisum og gaseldarjelar, sín á hvorri hæð.
 Gasteisöta vatns- og skólplöðota eru í hrisinu. Á
 3^o gólfi eru 3 geymtúherbergi þiljast og 2 þeirni málun,
 og þindloft. Hjallari 3¹/₄ al. á hæð er undir öllu
 hrisinu, hann er með steinsteypu gólfi og í honum er

Þvottakúsi með vatnspott, 2 geymtúrnir og Klef.
 Gýris loftbitumarfur og leidningar sem frá honum
 liggja um allt hrisi. 1 loftbitumarfur 1100¹/₄ Kr. 2 eldvarj. 80¹/₄ Kr. 1260.00
 Lengd 16³/₄ al., br 15¹/₂ al., hæð 10 al. Hver hlaugr. al. á 837¹/₄ Kr. 13950.00
 Við vestirhlit hrisins er innog veggþöngurinn
 byggtur einu og hrisið en með skurþaki þar
 eru 3 gangar.
 2^o 7 al., br 3¹/₂ al., hæð 9 al. Hver hlaugr. al. á 154¹/₄ Kr. 616.00
 1 Þvottakúsi 60¹/₄ Kr. Vatn. gæ. og skólplöðota á 300¹/₄ Kr. 360.00
 Kr. 16186.00

Þorri Þorsteinsson Hjarlaxson Sigo. Þjarnarog
 Hjarlaxson

Ár 1912 hinn 26. September mætti H. Þorstein-
 son, f. h. bórnámálastjóri H. Þorsteinsson, ásamt
 hinum fóstu virdingarmönnum til þess eftir
 beiðni að virda til bórnámála eftirfarandi hris-
 eignir:

1^o Margrjet Jónsdóttir, ekkja hefur ríft niður
 br samir við Bakkastíg N^o 5, København 283 og
 byggt í hrisi stad einlyft hris með þaki, þindri
 og 5 al. risi. Þessi þetta er byggt af steinsteypu,
 cementgjellat að utan og með járnþaki
 á gól. 1^o bordinum með þappi á milli. Í báðum
 bitalögjum er milligölf. Í sútna er fyllt með
 sægporum. Nidri í hrisinu eru 1 ábúðarher-
 bergi, eldhúsi og 2 fastir skápar, allt þiljast og
 herbergjum m. striga og þappi á veggj. og loftum,
 allt málad. Þar eru 2 ofnar og 2 eldarjelar. Uppi
 eru 4 herbergi, eldhúsi og 2 fastir skápar, allt
 þiljast; 1 herbergið klætt með striga og þappi en
 1 herbergi með þappi, allt málad. Þar er 1 ofur

og í eldajel. Kjallari, 4 aln á had er undir öllu
 húsinu, hann er með steinsteypingólfi og þimbur-
 gólfi ofan á þeir hálfr. Í honum eru 2 bekkar-
 herbergi, eldhúsi, gangur, í fastur skápur og
 geymslurúm; allt nema geymslurúmið þiljast.
 Annad herbergið er með striga og þappis en þitt
 með þappa á veggjum og loftum, allt málað. Þar
 eru 1 ofur og í eldajel. Hofnar: 55, 75. Eldajel: 66, 60 52

427.00

Leigd 15 al, br 12 al, had 7 al. Hver hlauþ. al. á 576 Kr. 8640.00

Vid norðurgöfl húsinu er inngöngustúsi með rísi
 og Kjallara, byggður ein og hún er kalkstjettad-
 ur ad innan; í honum eru 2 gangar.

L 3 al, br 3 al, had 5 al. Hver hlauþandi alin á 89 Kr. 267.00

Vid vesturblið er inn- og úppöngustúsi, byggður
 ein með Kjallara en eyni rísi; í honum eru 3
 gangar

L 4 al, br 4 1/4 al, had 8 1/2 al. Hver hlauþ. alin á 119 Kr. 596.00

Kr. 10930.00

20 Sigríður Sigríðsdóttir býr með henni á loftum
 við Klemstarasund N. 5, byggð þrjú loft með
 port, 7 Kristgöngum og 4 1/4 al. rísi. Húsið er
 byggð af steinsteypu og Cementstjettad utan og með
 jampaki á pl. 1" bórda er með þappa á milli. Steyta
 gólf er úr steinsteypu og Korklag ofan á þeir, en
 í 3 bekkalögum er milligólf og úrveggir alls af-
 fallkeratis ad innan. Stúri í húsinu eru bekkar-
 herbergi, eldhúsi, beir og gangur, allt þiljast og með
 striga og þappis á veggjum og loftum, allt málað.
 Þar er 1 ofur. Ad 2^{du} gólfi eru 6 herbergi og gangur,
 allt þiljast en í smítum. Ad 3^{ia} gólfi er sama her-
 bergasteyptur og stúri í húsinu, þar er allt þiljast en
 ad önn leyti eyni í smítum. Ad 4th gólfi er verið ad
 leggja gólf. Kjallari er undir öllu húsinu, 3 1/2 aln
 á had; hann er allur með steinsteypu gólfi og all
 skitrim úr steinsteypu. Í honum eru 10 rúm og

1200

í vinkilgangur. Kjallari er allur Cementstjett-
 ur ad innan

Leigd 23 al, br 17 al, had 18 al. Hver hlauþ. alin á 1530 Kr. 35190.00

1 ofur á 55 Kr. 55.00

Vid norðurgöfl húsinu er þrjú loft forstofa með
 4 1/4 al. rísi byggð ein og hún er. Ad henni eru gær-
 veggvalis á 2 og 3^{ia} had en inn og úppöngur
 lokatis og í forstofunni eru 3 úppöngur, í inn-
 gangur, í fastur skápur og í herbergi Cement-
 stjettad: Kjallara.

Leigd 8 1/2 al, br 9 al, had 18 al. Hver hlauþ. al. á 810 Kr. 6885.00

Vid austurblið húsinu er inn- og úppöngur-
 stúsi, byggður ein og hún er, allur Cementstjettadur
 innan; hann er með rísi og Kjallara og Cement-
 dregjum ad utan; í honum eru fimm gangar.

Leigd 5 al, br 6 1/4 al, had 18 al. Hver hlauþ. al. á 557 Kr. 2785.00

Kr. 44915.00

30 Þórhallur Bjarnason biskup hefur byggð skúli
 á loftum í Laugavegi, Bókum 416. Skúli þessi
 er byggður af binding, Kl. úr sm. járni á lang-
 bindum á 3 vegjum og þaki. Norðurblið er úr steini. Í
 honum er vindaklefi, hæðnaklefi, gangur og salerni,
 allt þiljast og í eldivindaklefi ofþiljast.

L 24 al, br 4 al, had 3 al. Hver hlauþ. alin á Kr. 17.00 408.00

Kr. 408.00

Þórhallur Bjarnason
 Sigu Bjarnason
 Sigríður Sigríðsdóttir
 Jón Gunnar Guðmundsson

Skýrslur og reikn fyrir Júlí Kvartal 1912.

Ár 1912 hinn 5 Október milli H. Þorsteinsson, fjárhönd Brunabótavirðinga H. Þorsteinsson, ákæmt hinum fóstu virðingarmönnum til þess eftir beiðni að virða til Brunabóta eftirfarandi húsnæði:

1^o Olafur Þorsteinsson tekur þessu á lög sinni við Pósthúsið nr. 19 byggt einlyft hús með þotti, 2 Kristum og 6 álva rísi. Húsið þetta er byggt af steinsteypu og Cementgjeltad að utan og með járnpaki á pl. 1^o borta síu með þappu á milli.

1288

Gólfur á neðri hæð er úr steinsteypu með álundum linóleumdúkum en á efri hæð úr timbur og í þess er milligólf. Níðri í húsinu eru 6 herbergi og gangur, allt kalkgjeltad, loft og veggir, og í 3 af herbergjum há stjaldabjóstþil, allt betrekkd og málad. Á efri gólfi eru 6 íbúðarherbergi, í vatni-salerni, badklefi með badkeni og gangur, allt kalkdregid, og betrekkd og málad. Á skambitum er gólf úr pl. 1^o bordum, þar er þurrkloft. Stjallari, 4 al. á hæð, er undir öllu húsinu; hann er með steinsteypugólfi og steinblímum. Í honum er eldhúsi með eldrikel, þvottabúsi með þvottapott, miðstáðvarhitarijel, herbergi með miðstáðvarhitarijel og 3 geymslur, og 2 fadla skápar, allt Cementgjeltad en eldhúsið er málad. Vatni- og -skolpleista er í húsinu.

Lengd 20 al., br 15 al., hæð 7 1/2 al. Hver hlauþ. al. á 1085 21700.00
 Vatni- og skolpleista fyrir 550 kr. í eldrikel 75. í vatni-pottu 50. 675.00
 1 miðstáðvarhitarijel með ofnum og leiðingum. 1500 kr. 1500.00
 1 badkeni 90 kr. 90.00

Vit norðurgöfl húsinu er skúr með þakvötnum, byggdur einu og níðri. Í honum eru 2 herbergi með bordum, skápum og í lyftarijel og 2 gangar, allt með sama frágang og í húsinu.

Lengd 4 1/2 al., br 8 1/2 al., hæð 4 1/2 al. Hver hlauþ. al. á 342 kr. 1539.00
 Linóleumdúkar fyrir 235 kr. 235.00
 Kr. 25739.00

Olafur Olafsson.

2^o Þorsteinsson Þorsteinsson, járnvinnu- (þessu ákæmt) og endurbætt húsnæði sína við Laufaveg nr. 15, Póstr. 532. Húsið þetta er einlyft m. þotti og 3 al. rísi, byggt af binding, klætt utan með pl. 1^o bordum, þappu og járni þar yfir á veggjum og þaki.

532

3 herbergi er fyllt með markálum. Níðri í húsinu eru 3 íbúðarherbergi, eldhúsi, gangur og í fastur stjapir, allt þilgjat og málad. Þar eru 2 ofnar og 1 eldrikel. Úppi eru 2 herbergi og eldhúsi, allt þilgjat og málad. Þar er 1 ofni og 1 eldrikel. Stjallari 3 1/2 al. á hæð er undir öllu húsinu, hann er með steinsteypugólfi og hólfatun í kvæmt og gang. Vatni- og skolpleista 100 kr.

Lengd 9 al., br 9 al., hæð 5 1/2 al. Hver hlauþ. al. á 287.00 2583.00
 3 ofnar: 145, 128, 125. Eldrikelar: 150 145 193.00

Vit norðurgöfl húsinu er innngöngur, byggdur einu og níðri. Þar eru 3 gangar og salerni.

Lengd 2 1/2 al., br 4 1/4 al., hæð 5 al. Hver hlauþ. al. á 90 kr. 225.00
 Kr. 3101.00

3^o Þorsteinsson, veytrinnarmáður þessu ákæmt og endurbætt húsi sítt við Lindargötu nr. 29, Póstr. 404. Húsið þetta er einlyft með 2 al. rísi, byggt af steinsteypu efi hæðin en úr grásteinum neðri hæð, allt Cementdregid að utan og með járnpaki á pl. 1^o bordum með þappu á milli. Milligólf er í báðum áttalögum. Níðri er allt asfalterað að innan.

404

Níðri eru 4 íbúðarherbergi allt þilgjat og með stjapa og þappu á veggjum og loftum, allt málad. Þar eru 2 ofnar og 2 eldrikelar. Úppi er einu herbergi af fjöldi og allur frágangur hinn sami. Þar eru 2 ofnar. Stjallari 2 3/4 al. á hæð er undir öllu húsinu, með steinsteypugólfi. Í honum eru 4 geymslur, klefar og gangur.

Lengd 11 1/4 al., br 9 al., hæð 9 al. Hver hlauþ. al. á 416.00 4888.00
 Vit norðurlit húsinu er einlyft úr bygging með rísi og
 Pl. 1^o Kr. 4888.00

Fullt Kr. 4888.00

Hjallara, byggd af kringing. Kl. ut. m. faldgöngu 1^o lund.
 um, þappa listum og járn þar yfir á þaki og veggjum.
 7 lundir er stoppat með markalini og milligölf. Catum.
 Citalogum. Níðri er eldhúsi með 2 eldajötum og 3 fasta
 skápa, allt þilgat og m. striga og þappi í lofti, allt mátt
 at; þar er 1 gangur. Uppi er sömuleiðis eldhúsi með
 2 eldajötum, 3 skápa og 1 gangur, allt með sama frá-
 gangi og niðri. Hjallari 2^{3/4} al. á hæð með steyppigölfu er
 niðri átti þessari átt byggangur; í hönnu er gangur
 og geymtuklefi. Þriðjat þessa húss er 1^o al.
 Lengd 6^{1/2} al., br. 7 al., hæð 9 al. Elver hlange. al. á 288 Kr. 1872.00
 4 eldajötur á 51 Kr. hver 7 ofnir á 46 Kr. hver 334.00
 Vatni- og okolgaleidota er í húsinu fyrir 150 Kr. 150.00

Kr. 7244.00
 (7244.00)
 Þórní Thorsteinson Hjarbarson Sigv. Bjarnason
 Ari B Antonísson

12/14
 ✓ Af 1912 hinn 5. Október melli. Þórní Thorsteinson f. hönd
 Brinnamátastjóra H. Thorsteinson ásamt hinum föðlu
 vistingarmönnum í húsinu, þriðjastadagoti á Grím-
 skataholli, Þolen. 1214, sem er eign hr. Bjarna Grímsson.
 at til þess eftir beiðni hans að skota og virða Brinna-
 skend sem húsið varð fyrir vit þ. 3 þ. mána, og
 sem eigandinn tilkynnti Brinnamátastjóra með þessum
 sinni dag; igjar og hefur hann falli frá rjetli, sumum
 til að velja annan af vistingarmönnum. Eldur-
 um kom upp í eldhúsinu og orakidist við að þótt-
 in velti skemmtulampar sem stóð í eldhúsbordinu.
 Eldurinn varð stökktur af húsið á þessum að þessum
 at var í stökkrítid. Húsið var vnt til Brinnabóta
 þ. 27. Apríl 1909 á samleti Kr. 2231.00 og er skat í
 2 Kl. 1^o.
 Brinnastendin er innifalinn í þessu að skennit hefur

í fag af gluggum með tridum, málning og
 partur af þili; sömuleiðis hefur eldhúsbordis
 skennit notknt. Til þess að gjöra við þessa
 Brinnastend þarf:

- I) 1 Gluggafag m. gleri Kr. 12.00
- II) Þimbur 4.00
- III) Málning 10.00
- IV) Vinnutáin 20.00

og verður þá skatubótaryphedin samkr. 343, samþ. allt Kr. 46.00
 Húsið er hefur ekki frá þessum var keltin í Brinna-
 abýgd ortil þessu neimur þessu Breiðingum er góti
 haft áhrif í upphef skatubótariunnar. Þessi mati-
 gjört sem framkvæmd var í virdurint eigandann
 og af ofannefndum 2 föðlu virdingarmönnum
 með stjórnstjórn til ádrangafura yfirlýsinga þessu
 Stof í þina

Þórní Thorsteinson Hjarbarson Sigv. Bjarnason
 Þórní Thorsteinson

Þessi gæfjan meij og þessu meim
 El. Þorsteinson

Ár 1912 hinn 15 Október mætti A. Þorsteinson f. hönd
 Binnamálastjóra H. Þorsteinson áskamt hinum föstku
 virdingarmönnum til þess eftir beiðni að virða
 til Binnabóta eftirfarandi hús eignis:

1^o Þjamtjedinn Johnsson jarnsmidur hefur áttit
 og endurbætt hús sitt við Oddalstaki 6^B
 Þókur. 226. Hús þetta er firtlyft með 1 1/2 al. risi,
 byggt af binding, klætt utan með pl. 1" bordum
 gappa og jarn þar yfir á 2 1/2 veggjum og þaki, en
 gafl og hálf hlid úr steini. Í binding er fyllt
 sumpart með sagopönnum en sump. þappi innan
 á honum. Nidri í hús þessu er smidja og verk-
 stæði; smidjan með steinreyrúgólfi en verkstæðið með
 timbúrgólfi. Veggir í smidjunni eru sump. fótbráð
 með jarni, sumpart úr steini; loft er þar einnig
 jarnfótbráð. Þar er 1 ofn. Uppi eru 5 herbergi, eld-
 hús, búr, gángxur; 3 herbergin eru sumpart með stok-
 oluk, en sump. með stroja og þappi á veggjum
 en með stroja og þappi á loftum; 1 herbergið með
 stroja og þappi á veggj og loftum, allt málad. Þar
 eru 2 ofnar og 1 eldajel. Kjallari 5 1/2 x 2 1/2 x 1 3/4 al
 en undir húsinni með steinreyrúgólfi og lofti.
 L 14 3/4 al., br 12 al., hæð 8 al. - Hver klaup. alin á 408 Kr. 6018.00
 3 ofnar: 400. 2/45 1 eldajel 60 Kr. 210.00
 Kr 6228.00

2^o Þórnir Gestlason, fyrr. próstur hefur úmbætt hús-
 eign sína við Grúndarstíg N^o 5^{1/2}, Þókur. 246
 Hús þetta er einlyft með port og 3 al. risi, byggt
 af binding, klætt utan með bordum gappa, listum
 og jarni þar yfir og með jarnþaki á 3/4" borta skarvít.
 Í úrvaggi er málad, binding. Nidri í húsinni eru 1 bú-
 arherbergi, eldhús, gángxur og 3 fastir skápar, allt þiljat og
 málad. Þar eru 1 ofn og 1 eldajel. Uppi eru 2 búarher-
 bergi og gángxur, allt þiljat og málad. Þar eru 1 ofn
 og 1 smíeldajel.

Kjallari 2 1/2 al. á hæð er undir öllu húsinni.
 L. 10 al., br 6 al., hæð 5 al. Hver klaup. al. á 178 Kr. 1780.00
 2 ofnar á 38 Kr. og 28 Kr. 2 eldajel: 150, 125 141.00
 Við austurhlid húsins er skúr, byggt af bind-
 ing, kl. úr með bordum gappa og jarni á 3 vegg-
 og þaki; í honum eru 2 geymslur hergi og gángxur
 þiljat og málad.
 L 10 al., br 3 1/4 al., hæð 4 1/2 al. Hver klaup. alin á 40 Kr. 400.00
 Kr. 2251.00

Þórnir Þorsteinson Hjartarson Sigr. Bjarnason

Þjamtjedinn Johnsson Árnir Gestlason

Ár 1912 hinn 19 Október mætti A. Þorsteinson f. hönd
 Binnamálastjóra H. Þorsteinson áskamt hinum föstku virdingarmön-
 num til þess eftir beiðni að virða til Binnabóta eftir-
 farandi hús eignis:

1^o Magnús Egilsson steinormidur hefur byggt bæ á erfda-
 festulandi sínu Kirkjuneyri. Þar þessi er með 2 3/4 al.
 risi, byggt af órásleim og með jarnþaki á pl 1" borta síð
 með gappa á milli. Í síðina og milli skambata er fyllt
 með markalim og moða. Í honum eru 2 búarherbergi,
 eldhús og 2 fastir skápar, allt þiljat og málad þar
 er 1 ofn og 1 eldajel.
 L 10 al., br 8 al., hæð 3 al. Hver klaup. alin á 138 Kr. 1380.00
 1 ofn á 29 Kr. 1 eldajel á 49 Kr. 78.00
 Við norðurhlid er skúr byggt ein og berinn; hon-
 um eru 3 geymslur hergi og gángxur. Timbúrgólfi er
 á 2 1/2 alin af lengd harn.
 L 6 al., br 6 al., hæð 3 al. Hver klaup. alin á 54 Kr. 324.00
 Kr. 1782.00

2^o Lúdvíg Lárusson verglumarmatur hefur á

1280

lot sinni við Jónhólshöfði Nr. 3i byggt einlyft
húsi með porti, Kristglugga og 4 al. rior. Húsi
þetta er byggt af steinsteypu, cementstjettat
ad utan en asfalterat ad innan og með jarnpaki
á pl. 1" borda euf med grassa á milli. Í dattum
bitalogium er milligölf og fyllt med saopönnum
í hálfu súdina. Nidri eru 3 ibidarkherbergi, eld-
húsi, gáungur og í fastur skápur, allt þiljat og með
striga og pappi á veggj. og loftum, allt málát.
þar er 1 ofur og 1 eldarjel. Uppi eru 3 ibidar-
herbergi, gáungur og í fastur skápur, allt þil-
jat og með sama þragang og nidri. þar eru 2
ofnar. Kjallari, 3 al. á hæð og með steinsteypu-
gölf er undir öllu húsinu, hölfadur í fernt.
þar er 1 vatnspottur. Í húsinu eru vatn-
gao- og skólpleidolur.

L 14 al., br 11 1/4 al., hæð 7 al. Hver klaup. al. á 47 kr. 6594.00
3 ofnar: '138, '158, '149. 1 eldarjel 88 kr. 1 vatnspottur 55 kr. 388.00
Vatn-gao- og skólpleidola fyrir 200 kr. 200.00
Kr. 7182.00

Ant. Þorsteinson Hjarðarson Sigr. Þjarnarson
Andr. Þorsson

Ás 1912 hinni 24 október mætti A. Þorsteinson
f. b. Brinamálastjóra A. Þorsteinson á samt hín
um föstu virðingarmönnum til þess eftir laðin
ad virða til Brinabota eflingarandi húsveigis

1281

10. Þjónfórnsson, fyrir vátterra hefur á lot sinni við
Fiskirkjveg Nr. 19 byggt einlyft húsi með botnþaki,
8 al. rior og steinsteypum veggvötum. Húsi þetta er
byggt af steinsteypu, cementstjettat ad utan og asfalt-
berit ad innanverðu og með jarnpaki á pl. 1" borda sú
með pappi á milli, milligölf er í 2 bitalogium og í sú-
ina er fyllt med saopönnum. Nidri í húsinu eru

4 ibidarkherbergi, eldhúsi búr, matreiðslukherbergi,
gáungur og í fastur skápur, allt þiljat og með
striga og pappi á veggjum og loftum allt málát.
þar er 1 eldarjel. Uppi eru 6 ibidarkherbergi,
badherbergi með badaboldum, vatnseralemi, 3 gáungur
af og 5 fastur skápur allt þiljat og með sama þra-
gang og nidri. þar er 1 smíðofur. Á skam bitum
er gölf in pl. 5/4" bordum. þar er þurkloft.

Kjallari með steinsteypu gölf er undir öllu húsi-
inu, meðalæð 3 1/2 alin. þar eru 2 geymslukherbergi
þrottakinn, vjelarklefi med midstáðvaktarjel.
Holaklefi 2 gáungur. þar er 1 vatnspottur.
Lengd 21 al., br 15 al., hæð 5 1/2 al. Hver klaup. al. á 945 kr. 19845.00
1 ofur, eldarjel: 39 kr. og 73 kr. 1 vatnspottur 70 kr. 182.00
1 midstáðvaktarjel m. ofurum og leidningum 1370 kr. 1370.00
Vatn- skól- og gaoleidola fyrir 402 kr. 402.00

Við austurhluti húsins er einlyft inbygging
með þakvötum, byggt ein og húsit og í henni
eru 2 gáungur, þiljat og með striga og pappi á
veggjum og loftum, málát.

Lengd 8 al., br 3 1/2 al., hæð 7 1/6 al. Hver klaup. al. á 95 kr. 760.00
Kr. 22559.00

20. Þjón Þorsteinson hefur ad ymsu leyti ákætt
og endurbætt húsveig sinu við Vesturgötu Nr. 4,
Þorbr. 211. Húsi þetta er bilyft med 5 1/4 al. rior,
byggt af binding, klebt utan med pl. 5/4" bordum,
pappi og jarnþak yfir og með jarnpaki á 5/4" borda
sú (skarsú). Í inveggj er mirat í binding med
mirsteinis. Nidri er skrifstofa med hyltum, sáttubú
med 50 skúffum, hyltum og skápum og bútarbordum
med eikarplötum. Glerloft med gylltum listum eru
bæði í búðinni og skrifstofunni og veggj þiljat
og málát. Á 2. þ. gölf eru 5 ibidarkherbergi,
eldhúsi og búr, allt þiljat, 3 herbergi med bjóst-
þilum og striga og pappi á veggjum og loftum.

allt málad, 2 herbergin eru Kalkdrejnin innan.
 Þar er í eldarjet. Á 3^{ia} gólfi eru 3 íbúðarherbergi
 og 3 geymslulestufar, allt þiljat og málad. Þar er
 og þambloft. Kjallari 3 áttu á had er undir öllu
 hrisinni, í honum er þrostakúsi með vatnspott,
 þiljat að innan, misstóðvarskitavjetarklefi og geymsl-
 urum, hvorutveggja þiljat. Nýr vírfallur reykt-
 háfur er í hrisinni.

Leigd 20 at, 12 at, had 10 at. Hver hlauþ. at á 674 Kr. 13540.00

1 eldarjet 70 Kr. í vatnspottur 60 Kr. 130.00

Lit. e. 1 Misstóðvarskitavjet m. ofnum og leidningum 1850 Kr. 1850.00

Lit. b. Við austurátt hrisinni er líftúft viðbygging með
 18" risi, byggd af binding, Kl. úr m. Karboektum
 54" lörðum, þappi og jámi þar yfir á veggjum og
 þaki. Midri í heimi eru 3 geymslulestufur (2 af
 þeim með hyltum, en í þeirra þiljat og málad. Þar
 er einfremur lotubúð með lörð hyltum, Skápsim og
 skuffum, þiljat og með stíva og þappi á lofti, all
 málad. Kjallari með skinsteyptu gólfi er undir
 mestum hluta þeirrar viðbyggingar og er hann
 3 1/2 at. á had. Á 2^{ru} gólfi er vorúgeymslurum
 með hyltum.

Leigd 19 at, 12 at, had 10 at. Hver hlauþ. at á 449 Kr. 8531.00

Lit. e. Við norðurhlid hrisinni er inn- og úppgönguokur,
 byggdur ein og hris, járnvarinn útan og þiljat
 að innan. Í honum eru 2 gáugar og 1 fast okkupur.

Kjallari er undir honum.

2 3 at, 12 at, had 9 1/2 at. Hver hlauþ. at á 170 Kr. 510.00

Lit. d. Við vesturátt hrisinni er þrostokur með Kjallara, vír-
 lyftu, byggdur ein og himstunum, þiljat að innan og mál-
 adur. Þar er innvið úppgöngur.

2 3 1/2 at, 12 at, had 9 1/2 at. Hver hlauþ. at á 254 Kr. 889.00

Þr. 25450.00

Arni Þorsteinsson, Hjarðarson, Sigv. Þjarnarson
 frá Þjóðförunu
 Ellum Þjóðförunu

784

Á 1912 hinn 24 Október mætti H. Þorsteinsson
 P. hönd Brunamálastjóra H. Þorsteinsson á samt
 þinum fötu virdingarmönnum, Þjessmidrum
 H. Hjarðarsoni og Sigv. Þjarnarsoni við hrisina
 nr 3^a við Hverfjögötu, Þr. 784, sem er eign
 þessa Kaupmanns Sturla Jónssonar til þess
 að skota og virda Brunaleifar hrisinni, sem hann
 virdur að grunni aðfarandið hinn 1st þess má-
 adur. Eigandiinn tilkynti Brunamál-
 málastjóra með bréfi dags 1st þ. má., og hefur í
 þess fallið þrá rjetti sinnum til að velja annan
 virdingarmannanna. Eigandiinn var mættur
 við þessa skotman og virdingargjöld.

Hrisveginn var víðast vird þ. 29 Des 1903 þannig:

Lit. a. Fortuni, Beboetæ Þr. 19715.00
 " b. Indgangur & Attan 1620.00 21335.00

og voru skráðar í 2 Kl. 1^a.
 Þáðar byggingarnar eru gjorsamlega Brunma-
 virdur og er ekki eftir nema grunmurum og
 nokkrar Brunaleifar af timbr, jámi, misstóðum,
 ofnum og eldarjetum. Um upplök eldri er
 ekki heft að segja með vissu og þrófimeri
 ekki lokid. Það skal líkid þann að skotman-
 og virdingargjöld þessi hefur ekki getad ortid
 þyr haldin vegna þess að breinæ hefur þurft
 Brunaristina þyr öllum timbr og járnlyftum
 svo að heft væri að komast að grunmurum og
 skota Kjallarann að innan.

Brunaleifarnar eru virdar þannig:

I) Leifar af timbr á Þr. 200.00
 II) - - - - - jámi 170.00
 III) - - - - - misstóðum 15.00
 IV) - - - - - ofnum og eldarjetum 100.00
 V) Grunmur m. Kjallara 1000.00 1485.00
 og virdur þá skadabitaruppheldin samt þr. 542, samþ. all þr. 19850.00

784

ad vinda til brunnaleka eftirfarandi mörkunar:
 10 Hjalmtýr Hauzón. Sigurðsson hefur byggt tvö
 lyft ibúðarhúsi á lot sinni Grettisgötu 44^a (lot
 þarmit á Víðastíg og Grettisgötu). Þessi þetta er með
 4½ al. risi, byggt af binding, klætt utan með pleyst
 um 1" bordum, pappan, listum og járnþas yfir á
 3 vegu - eldvarnarþafl ½ ad vöstanverdu - og með
 járnþaki á þ. 54" bordum með pappu á milli.
 Falla útvegi er í binding fyllt með sagoþönnum
 og milligölf í 2 bitaþögum. Nidri í hvörinu eru
 4 ibúðarherbergi, eldhúsi, gáingur og 4 fasti skapar,
 allt þiljast og með striga og pappu á loftum en
 pappu á veggjum, allt málað. Vassi er sama her-
 berjastýxin og sama frágangur. Á 3^{ia} gölfi
 eru 2 ibúðarherbergi, eldhúsi, gáingur og gemstu-
 klefi, allt þiljast nema gemstúkklefin. Annad
 herbergið með pappu á veggjum en striga og
 pappu á lofti, allt málað. Hjallari 3½ al. á hæð
 er undir öllu hvörinu og með steinsteyngölf.
 Þas eru í herbergi og eldhúsi þiljast og málað,
 gáingur 4 gemstúkklefar. Tímkingölf er ofan á
 steingölfum í herbergjum, eldhúsinu og gáingur-
 um. Í hvörinu er í reykþafi 20" x 24"; vatnu-gas- og
 skotpleitola er samteidið í öllu hvörinu.

Leugd 12 al., br 12 al., hæð 9 al. Hver hlauþ. al. á 647 Kr. 7764.00
 6 eldauylar á 53 Kr. hver 60 þas. 405. 344 666.00
 Vatnu-gas og skotpleitola fyrir 270 Kr. 270.00

Þið súdráttit hvörinu er inn- og úppöngunarkúr
 byggtur ein og hvör er með eldvarnarþafl ad
 sunnanverdu. Skinnu er þiljast og málað innan
 og í hvörinu eru 3 gáingar, gemstúkklefi og 1 skapur.
 Leugd 4 al., br 4 al., hæð 12 al. Hver hlauþ. al. á 208 Kr. 832.00

Kr. 9532.00

20 L. M. Diethmann, vjalaromistur er ad bygga
 ibúðar og vjalarhúsi á lot sinni við Lindargötu

Nº 14^a. Þetur 1195. Þann hefur vifit vidur vj-
 arskúr þann er þann allt þas adur og
 stendur þessi bygging á sama grunni.
 Þessi þetta verður líflyft en er ni adinn
 einlyft, byggt af steinsteypu og veggir
 Cementstjettladi ad innan. Í hvörinu er
 steinsteyngölf og steinsteypt loft með stein-
 steyptum drepara eftir endilöngu og stein-
 otad undir. Í hvör þessu eru þessir
 nedantöldu vjalar:

1. Rennibekkur á	Kr. 1500.00	
1 - Sto	700.00	
1 Heftlyft	1150.00	
1 Steinoliumota m. klyg.	2000.00	
1 Þorvjet	350.00	
1 Þeygijet (Vati)	60.00	
1 Steinnivjet	150.00	
1 Slagvjet (hamar)	1500.00	
	<u>7410.00</u>	7410.00

Leugd 18½ al., br 13¼ al., hæð 6 al. Hver hlauþ. al. 238 Kr. 4403.00
 Þið súdráttit hvörinu er smidja, einlyft, með
 2 al. risi, b. ein og þessit og með járnþaki á
 langbrettum.

L 18¾ al., br 7½ al., hæð 5 al. Hver hlauþ. al. 84 Kr. 903.00
 Kr. 12716.00

30 Kristján Kristjánsson minari hefur byggt
 lyft þið á lot sinni við Hverfingötu Nº 52.
 Þessi þetta er í smitum, byggt af steinsteypu
 með járnþaki á þ. 54" borda síu með pappu
 á milli. Í hvör bitaþögum er milligölf og
 þiljast nedan á 1 bitaþagi með opteyst 54" bordum.
 Á hvör hæð er 1 steinsteypt langbrettum.

Leugd 12 al., br 12 al., hæð 11 al. Hver hl. al. á 365 Kr. 4380.00
 Þið súdráttit er inn- og úppöngunarkúr
 lyft Kr. 4380.00

Flutt Kr. 4380.00

einuig i smidun.

Leugd 3 1/2 al., br 4 1/2 al., hæd 12 1/2 alin

Hvers hlauþ. alin = 138 Kr. 483.00

Kr. 4863.00

Ann Þrostleimón. Hjarlason Ómar Jónsson
Pillmann

Kristján Jónsson
Hjalur Jónsson

Ár 1912 hinn 19 nóvember mætti A. Þrostleimón,
J. H. Órnannastjóri S. Þrostleimón ásamt hinum
góðli virdingarmönnum, H. Ógjarlason og Sig-
valda Þjamaáyni til þess eftir beiðni að virða
til Órnabóta eftirfarandi þús eignir:

1285

1. Elis Stefánsson vildgerðarmatur hefur ákænt
og endurbætt þús eign sína við Langaveg, N:44,
en ótak eftir að þús eignin, sem hefur haft sam-
eignlegt Órnabótanúmer með Frakkastigi 11,
-Þrótt 455 - fengi mytt Órnabótanúmer og verður
það þá Þrótt 1285. Skin á, lit. e. sem áður
var e virding og virdur á 5 1/2 Kr. hefur verið
rifinn virdur og verður ekki byggður upp aftur.

Litr. a

Þús er silyft með þoti, 6 1/2 al. risi og 7
smákrötum og i þarnaga, byggð af binding,
klætt utan með þot. 1" Þórdinn, þappa, listum
og jánn þar yfir á 3 vegir og þaki; eldvarnargöf
að austanverðu. Í innveggi og úrveggi er stoppað
með saji upp að skambitum og milligöf i öllum
leikatozum. Nidri i þúsinn er i sótubænd með kandi,
stökkum, þyllum og skárum, i geymtúherbergi, 4 ebid-
arherbergi, eldúni, 2 gánger, i vatnssaleri og 2 fastu
skápar, allt þiljat og með striga og þappa á veggjum
og loftum nema geymtúherbergi, allt málat. Á
af herbergjum er Gjóttpanel. Þar er i eldarjel. Á

2^{dm} gölfi eru 7 ebidarherbergi, 2 eldúni, 2 gánger
og 4 skápar, allt þiljat og með same þagangum
og nidri, en Gjóttpanel; 2 herbergjum. Þar er
2 eldarjelar. Á 3^{dm} gölfi eru 7 ebidarherbergi, eld-
úni, 2 gánger og 3 fastu skápar, allt með sama
þagangum og á nedi hæðinum. Þar er i eldarjel
Kjallari 2 3/4 al. á hæd er undir öllu þúsinnu, með
steinsteypu gölfi, þann er hólfaður; 6 geymtú-
klefa, þvottakúni með vatnspott, misótúvar-
þilvarjelarklefa með misótúvarþilvarjel og 2 gánga.
Í öllu þúsinnu er gastleitola með löngum og
súðujelum, vatnleitola og skolyleitola. Í
þúsinnu eru 2 öreykklápar, annar þinna þró-
þaldr. Á þúsinnu eru 2 veggvalir.

2. 2 3/4 al., br 15 al., hæd 12 1/4 alin.

Hvers hlauþandi alin á Kr. 1356.00 3152.00

Þús endurbætt þúsinn að vestanverðu er inn-
og ryggjóngrískur, byggður ein og þúsinn með
2 al. risi og Kjallara. Í þúsinnu eru 4 gánger
og 1 vatnssaleri. Í þúsinnu eru hnotemdukarf. 950 Kr. 950.00
2 4 1/2 al., br 4 al., hæd 15 al. Hvers hlauþ. al. á 232 Kr. 1269.00

Þús somri hefur þúsinn að austanverðu er annar
innog ryggjóngrískur byggður ein og þúsinn stúv-
inn en með eldvarnarkúni að austanverðu.

Þar eru 4 gánger, 1 vatnssaleri og 2 skápar.

2 5 al., br 3 1/2 al., hæd 15 al. Hvers hlauþ. al. á 232 Kr. 1160.00

4 eldarjelar: 3/4 1/15 Þvottapottur 75 Kr. 460.00

gastleitola með löngum og 2 súðujelum á Kr. 1000.00 1000.00

vatnleitola með 3 vatnssalerum - og skolyleitola 1950 Kr. 1950.00

Litr. 6

1 misótúvarþilvarjel með þilvargrandi 4000 Kr. 4000.00

Kr. 42316.00

1286

Lára Þ. Þ. Þrostleimón hefur á lóð sinni við
Hjarlasoni N: 5 byggð einlyft þús með þoti og 5 1/2 al.
risi, byggð af binding, klætt utan með þot. 1" Þórdinn.

gappa, listum og járni þar yfir á veggjum og þaki.
 Innan á binding er gappi á neðri hæl en yppir er
 fyllt í binding með sægþróum. Milligölf í loftum
 bitalogum en steypt í neðra bitalagi. Viddi í hús-
 inni eru 2 íbúðarherbergi, eldhúsi, búr, forstofa og
 1 skápur, allt þilgátt og með striga og gappi á vegg
 og loftum allt málát. Þar er og virlageymis með
 ventilum og í ofni (lofthitunarloft). Yppi eru
 3 íbúðarherbergi og framloft, allt þilgátt og með
 striga og gappi á vegg og loftum, allt málát.
 Þjallari 3²/₃ alin á hæl er undir öllu húsinu,
 með steinsteypugölf og steinhiturímum, cement-
 stjettadur innan. Þar er þrottalín með vatnspött,
 3 geimstúklefar.

2 10¹/₂ al, br 11¹/₂ al, hæl 7 al. Hver hlauþ. al. á 500 kr. 5250.00

1 lofthitunarloftu 400 kr. 1 vatnspöttu 600 kr. 460.00

Vit norðrútlit húsinu er innviðingustúkur (og úppiggnu)
 byggður einn og hús þilgátt og málátur. Þar eru
 2 gáugar og 1 skápur.

2 3¹/₂ al, br 4 al, hæl 5 al. Hver hlauþ. alin á 106 kr. 371.00

Vatni og skopleidota er í húsinu 170 kr. 170.00

kr. 6251.00

3- Gudmundur Pálsson hefur á lóð sinni við
 Grandasvík (á Þrárdalshlí) byggt einrútt
 hús með 2¹/₄ al. risi, af steinsteypu, veggir af falli
 erabir ad innan og m. járnpáli á þ. 1^o bordsíð
 m. gappa á milli. Viddi eru 3 íbúðarherbergi,
 eldhúsi og 1 fastur skápur, allt þilgátt og herbergi
 m. gappa á veggjum en striga og gappi á
 loftum, allt málát. Þar eru 2 ofnar og 1 elda-
 vjél. Milligölf er í neðra bitalagi. Í efri bitum
 er gölf í þ. 1^o bordinu. Þjallari með steyringölf
 er undir öllu húsinu, 4 al. á hæl.

Leigd 10 al. br 10 al. hæl 4¹/₂ alin.

Hver hlauþandi alin á 296 kr. 2960.00

Flýtt kr. 2960.00

Flútt kr. 2960.00

167.00

2 ofnar: 152, 145 í eldaviel 70 kr.
 Vit vesturáfl húsinu er innviðingustúkur
 með risi og þjallari, byggður einn og hús.
 Þar eru 2 gáugar.

2 2³/₄, br 4¹/₄ al, hæl 4 al. Hver hlauþ. al. á 108 kr. 297.00

kr. 3424.00

Þórní Þorsteinson. Hjarlason Sigu. Þjarnarog
 þ. Karl P. P. Þorsteinsson
 Guðrún Pálsson Þorsteinsson
 Vilas Þjarnarog

✓ Á 1912 hinn 20 november mætti A. Þorsteinson
 f. h. Brámanáttgjafi A. Þorsteinson, ásamt báðum
 hinum fæddu virdingarmónum, í hússeigninni
 1214 Þórní 1214, sem þó er á Grimas lóð að hólki og er eign
 þr. Þáarna Grímasonar, til þess að öllta virdingdina
 á Brinastemnd þeirri sem hússeignin varð fign þr.
 3 Október f. á. en var vird þr. 5 s. máni á samtali
 þr. 46.00. Hlofum vjer vird þess a skodunargjort gægt
 m skugga um ad gjort þess verid vird þess
 Brinastemnd ad öllu leyti og vjer alitum ad til
 þessara virdgerðar þafi gægt þr. 46.00 einn og
 áklat var vird virdingargjortdina 5 Október f. á.

Þórní Þorsteinson. Hjarlason Sigu. Þjarnarog

1912 hinn 3 desember mætti A. Þorsteinson
 f. h. Brunnaralastjóra H. Þorsteinson á samt-
 hinum föstu virdingarmönnum til þess eftir
 leidni að virða til Brunnabóta eftirfarandi hús-
 eign:
 Kristján Þorbjörnson hefur byggt ofan á og
 endurbætt hús sitt við Þjargardög, N. 4, Þorb.
 278. Litr. a, sem áður var vort á Kr. 2148.00.
 Hús þetta er miðvilt með 3 al. rísi byggt
 af grásteyni að neðan en steinsteyni að ofan
 og með járnþaki á pl. 1" bordum með þappa á milli.
 Efri hæðin er cementdregin að ritan og aðfalli
 út að innan. Níðri í húsinni eru 2 búðarker-
 bergi, eldhúsi og 2 fastir skápar, allt þiljád og
 herbergin með þappa á veggjum, allt máláð.
 Þar eru 2 ofnar og 1 eldaijel. Gengi er sama
 herbergjasteyni, en þar eru herbergin með
 striga og þappi á veggjum og loftum, allt
 máláð. Þar eru 1 ofna og 1 eldaijel. Í húsinni
 er gas- og vatnsleidola fyrir 100 Kr. 100.00
 Lengd 7 1/2 al., br 11 al., hæð 8 1/2 al. Hver hlauþ. al. á 446 Kr. 3345.00
 3 ofnar: 2/34, 1/28 2 eldaijlar: 1/50, 1/45 191.00
 Lit. e Við vesturgaplin á þessu húsi er inn- og úts-
 göngustúki byggtur af binding, kladdur ritan
 með pl. 1" bordum, þappa listum og járn þar yfir
 á 3 hlutum og þaki; skúrinn er þiljádur að innan
 og í honum eru 2 gansar. 291
 L 2 3/4 al., br 3 3/4 al., hæð 7 al. Hver hlauþ. al. á 106 Kr. 264.00
 Kr. 3900.00
 3927.00
 Ami Þorsteinson Hjarðarson Sigr. Þjarnarson
 Kristján Þorbjörnson

1912 hinn 14 desember mætti A. Þorsteinson,
 f. h. Brunnaralastjóra H. Þorsteinson á samt-
 hinum föstu virdingarmönnum til þess eftir leidni að virða
 til Brunnabóta eftirfarandi hús eign:
 Sveinn Hjartarson bakari hefur bætt við austur enda
 á geymslurúmi þeim sem er á austurjafi Lóðs hani N. 8
 við Þröðrabergastíg, áðrum skúsi; skúsi þessi er byggt af
 binding, Kl. úr. m. pl. 1" bordum, þappa og járn þar yfir,
 Lit. d á norðurlit og þaki; eldramanveggi að sunnan og austan. Í
 honum er geymslurúm og hænuklefi. Kjallari er undir með
 steinst. gólfi, 3 al. á hæð og hölfkattu í 3 með steinmiltigertum. 1680.00
 L 15 al., br 7 al., hæð 4 al. Hver hlauþ. al. á 112 Kr. 1725.00
 Kr. 1425.00
 1680.00
 2^o Samundin Sveinsson hefur átt og endurbætt íbúðarhúsi
 ökt við Holtigötu N. 8, Þorb. 841. Hús þetta er einvilt m. 3
 al. rísi, byggt af binding, Kl. úr. m. pl. 1" bordum, pl. og járn
 þar yfir á veggj. og þaki. Í ritveggi er þyllt m. sárgöngum og
 miltigjöldi; neðra leitatalagi. Níðri eru 4 búðarkerbergi, 2
 eldhúsi og 4 fastir skápar, allt þiljád; 2 herbergin með striga
 og þappi á veggj. og loftum en 2 með þappa á veggjum
 en striga og þappi á loftum, allt máláð. Þar eru 2 ofnar
 og 2 eldaijlar. Gengi er geymsla. Kjallari, 7 al. á hæð, er undir
 öllu húsinni með steinst. gólfi og limbungólfi ofan á þar þar
 eru 3 íb. herbergi, eldhúsi og gángur, allt þiljád og máláð.
 Þar eru 3 geymslurúmi. Þar eru 3 ofnar og 1 eldaijel
 L 16 al., br 10 al., h 4 3/4 al. Hver hlauþ. al. á 293.00 4688.00
 5 ofnar: 1/85, 1/45, 3/28 3 eldaijlar: 1/75, 1/65, 1/46. 400.00
 Vatnsleidola m. tilheyrandi er í húsinni fyrir 50 Kr. 50.00
 Við norðurlit húsinn er inn göngustúki m. Kjallara, byggt
 ein og hús. Þar eru geymslurúmi, gángur og 2 skápar.
 L 4 1/2 al., br 3 al., hæð 4 al. Hver hlauþ. al. á 64 Kr. 288.00
 Kr. 5426.00
 Ami Þorsteinson Hjarðarson Sigr. Þjarnarson
 Samundin Sveinsson Sveinn Hjartarson

Á 1912 hinn 12. desember mætti H. Þroststeinsson
 J. Þ. Brannamálafjóra H. Þroststeinsson ásamt hinum
 fjórum virðingarmönnum til þessa eftir beidni að
 vista til bruna bóta eftirfarandi húsnæði:

10
 581
 Lit. d

Jónas H. Jónsson hefur breytt geymslunni sinni
 við Þárusbrúna í Vöndurstræti, Þórus. 58. Lit. d í
 ibúid. Mótur á sem þar var áður og var virtu á
 2000 Kr. hefur verið tekið í birtu og er nú
 alls ekki í húsnæðinum. Húsi þetta er birtu
 með skirpaki, byggt af binding, klætt utan
 með gal. 1" bordum, þappa og járn þar yfir á 2 vegu
 og þaki; eldvannaskild er að vestanverðu. Í man
 á binding er graspi og milligölf. 1/2 betalagi, en
 í hinum helmingnum er fyllt með sagoþornum milli
 bota; í neðri háð þessa húso er steinreyfingölf.
 Þar er þvottakúsi með vatnspott, 1 geymslunni,
 Kolaklefi, forstafa, Salerni og 1 gængur fastur skáp-
 ur. Geymslunni er alls minnat að innan og
 loft í þar járnföðrad; í þvottakúsinu er þilgátt
 neðan á bota. Úr þessu eru 3 íbúðarherbergi, eldhúsi,
 gængur og 1 fastur skápur, allt klætt með Koko-
 lith á veggjum en þannig á loftum, með striga og
 þappi, en betri á veggjum. Þar eru 1 eldvegi,
 1 gasúnduvjel og 1 gasofn.

Húsinu eru vatni-gas- og stölpelitstúpi þessu 350 Kr.	350.00
Á gölfum og stögum er alint lindum þessu 225 Kr.	225.00
Þengd 22 al., br. 7 al., með háð 9 1/2 al. Hver hlauþ. al. á 232 Kr.	5104.00
1 eldvegi 65 Kr. 1 gasúnduvjel 12 Kr. 1 gasofn 55 Kr. 1 vatnspott 60 Kr.	192.00
Kr.	5871.00

84
 1 Do
 Birtu mál
 Lit. d

Jónatan Þroststeinsson Kaupmaður hefur ákvið og
 breytt húsinu Lit. b og d við húsnæði sína við
 Laugaveg N. 31 og Vatnastý 3, Þórus. 864. Húsi þat sem
 áður var Lit. b og neðt íbúðarhúsinu er birtu með
 skirpaki, byggt af binding, klætt ut. m. gal. 1" bordum,

5 1/2
 1/2
 5/8

þappa og járn þar yfir á einni hlið og þaki, eldvannar-
 veggur að vestan og sammanvertu; Þvottur í húsinu
 eru önnur, vjelarnum með gúfuvjel og 1 borunuvjel,
 Kolaklefi sem er klættur með Kokolith. Þar er
 alotada steinreyfingölf og Kokolith á loftum.
 Milli smidjunnar og vjelarnum er skilveggur
 in Kokolith. Úr þessu eru 3 geymslur og öðla-
 smidaverkstæði. Milli þessa húso og íbúðarhúsinu er eldvannskild.
 L. 25 al., br. 11 al., háð 9 1/2 al. Hver hlauþ. al. á 219 Kr. = 5425.00
 1 gúfuvjel 3500 Kr. 1 borunuvjel 250 Kr. 3750.00

Við austurhlid þessa húso er birtu þessu inn-
 gængur (byggt í þverkinu á áðurnefndu húsi
 og neðta húsi þessu á eftir), byggt af binding,
 Kl. ut. m. gal. 1" bordum, þappa og járn þar yfir
 á 2 vegu og þaki, allt þilgátt innan. Í þessu
 er úppgængur og 1 geymslulefi.
 L. 2 al., br. 6 al., háð 10 1/2 al. Hver hlauþ. al. á 211 Kr. 422.00

Lit. d

Við norðurgæfl þessa skúro og vjelarnum þessu
 að ofan er birtu þessu með 1 þvottu og 3 al. rísi,
 byggt af steinreyfingu og með járnþaki á gal. 1"
 bordum m. þappa á milli. Þvottur í þessu er 1 smidari-
 um með steinreyfingölf og lind ofan á þar hálfu, með
 steinreyfingu lofti og steyptum drezara og sítu undir.
 veggjum eru að innan asfaltteradur og þvottur yfir
 með cementi. Úr þessu er einnig 1 smidari-
 um með Koko- lith á lofti og veggjum einu og midri. Á 3 1/2 gölfu er
 verkstæði þilgátt og málát og geymsla óþilgátt.
 Öll þessi húsi eru birtu stöppu með gúfu frá
 gúfuvjelnum í vjelarnum sem þessu er skráð að
 ofan og gasteidota er í öllum þessum húsinu.
 Hitaleridota og gasteidota nemur 2500 Kr. 2500.00
 Þengd 21 al., br. 14 al., háð 13 1/2 al. Hver hlauþ. al. á 578 Kr. = 12138.00

Í þessu húsi, midri, eru þessar vjelar:

Flyt Kr. 24285.00

Kultkr. 24285.00

i fjórhliðinu Pilemastökina	-	kr. 2300.00	
i Sagar-ókeyringel	-	350.00	
i sirkilsoð	-	450.00	
i Slipi-rigel	-	350.00	
i sívalungarjöl (Rúndstokkhol)	-	200.00	3650.00
Gaomotor og fúrkoftu sem voru áttu í þessu húsi einu helnu ári			kr. 27935

Þm Þorsteinson, Hjarlason, Sigr. Björnsson
 Jónas H. Jónsson

120
 ✓
 Á 1912 hinn 17. desember melli Þ. Þorsteinson
 f. h. Brúnamálaráðgjafa Þ. Þorsteinson á samt áðrinn
 hinna föstu virðingarmanna, Þjórnir Hluti Hjarlasonar.
 Sýni í húsi í húsinum N^o 1 í Hafnarstræti, Þróu 120
 sem er eign J. P. Þ. Þrygde-vefntinas til þess
 eftir beidni Þr. veyntunaráðgjafa N. B. Nielsens
 að virða Brúnamálaráðgjafa sem húsið Hluti. a undir
 þessu Brúnamálaráðgjafa varð fyrir í dag, og
 tilkynnti Þr. Nielsen, fyrir veyntunaráðgjafa hönd
 skemdirna til Brúnamálaráðgjafa með þessu dag.
 í dag og hefur þessu sinni tilnefnt sem
 annan virðingarmann Þr. Þjórnir Sigríð
 Halldórsen, sem var viðstaddur ásamt fulltrúa
 veyntunaráðgjafa Þr. N. B. Nielsen. Eldurinn kom
 upp í einni af sótubúðunum í húsinu Hluti. a
 og hefur þessu sótubúð skemmt nokkuð en áður
 hlutur húsinu ekkert. Um upptökin að eldunum
 er það að segja að þeir hafi þessi í Krappi
 af flugeldum (rekettum) sem lagu á búðarborðum
 og dreifdust í ymsar áttir í búðinni. Eldurinn
 varð slökktur af veyntunaráðgjafanum áður en
 slökktur kom til statar. Skemdir er fölgur
 í þessu að eyðilagt hefur málring í búðinni, springur
 Húttus (1 spegillgermíta og 3 áttir mínir) og skemmt

3 búðarstúffur og 2 búðarborð og 1 stór bygla.
 Hluti þetta var vátbyggt síðast þ. 15. nóv 1907
 þannig:

Lit. a. Föpun. Þrúðistokaler	-	kr. 37687.00
d. Fortun. Þrúðun	-	12570.00
f. Centralvarmeapparat; Lit. a.	-	4400.00
og ein þessu byggingarstráðar; 2 Kl. 1 ²		kr. 54657.00

Hil þess að gjöra við þessu skemdir þannig:
 I) Málring með vinnutáunum - kr. 190.00
 II) 3 glermíta - " - " 10.00
 III) 1 spegillgermíta - " - " 55.00
 IV) Viðgjöld á búðarborðum og stúffum - 32.00

Upphæð skatubótanna verður þessu samtals kr. 287.00

samtals. \$ 43 í samþykktinni.
 Þessu eignin hefur ekki frá þessu þessu var ledin í Brúna-
 ábyrgð ordu þessu neinum þessu breytingum er geti
 haft áhrif á upphæð skatubótanna.
 Þessu virðingargjöld sem var framhæmd af ofan-
 nefndum virðingarmönnum með skilríktum til
 áttu gefnum upplýsinga þessu stáð í Húsinu.

Þm Þorsteinson, Hjarlason, Sigríður Halldórsen
 þ. y. þ. Þrygde-vefntinas
 N. B. Nielsen

Upplýsing virðingarmanna.
 Um leit og jaf samtökum öðr Þr. veyntunaráðgjafa N. B. Nielsen,
 f. h. veyntunaráðgjafa J. P. Þ. Þrygde í Reykjavík sem eiganda að húsinu
 N^o 1 í Hafnarstræti, Þróu 120, leit að mig að virða Brúnamálaráðgjafa
 þessu sem húsið varð fyrir í dag þ. 17. desember þ. á, lýsi þessu þessu
 þessu eftir við drögstar minn og lofa að minna mátt af
 hendi eftir þessu sannriktu og þessu áttu svo að þessu geti
 ummið eitt að þessu ef þessu verður.
 Reykjavík 17. Desember 1912.
 Sigríður Halldórsen

Ár 1912 hinn 19 Desember mætti H. Þorsteinson,
 J. H. Órnámatastjóri H. Þorsteinson á samt
 smíðunum H. Steingrims Gudmundsson og Petri
 Fugimundarson og smíðunum H. Guðjóns Jamal-
 eldsson og Kristín Söguvígsson, sem höfðu verið
 kladdis af bejarföngta, m. Skipsmáttjefi dags.
 18. J. mátt, til þess að framkvæma yfirmat,
 sem eigandi húsnæðisnaðs Laugaveg, N. 31 og
 Vatnustíg, N. 3, Þókur 864, hafði tekið um á
 smíðunum Lit. C og D undir ljettu Þórn-
 abótannum, á samt vjetum þeim sem í hús-
 unum eru; en hús þessi voru vilt J. 17. J. mátt
 af hinum reglulegu Órnámatavirðingum möm-
 um J. Þorgeirsson, H. Þorsteinsson, H. Þor-
 arson og Sigmunda Þjarnarson á samtats
 Nr. 27835 með vjetum, en eigandinn H.
 Jónatan Þorsteinsson tilkynnti með brjefi
 J. 18. J. mátt. að hann ekki gæti um að vilt
 virðingum þessra, gjörum vjet þess svofellt
 Yfirmat

864
 Jónatan Þorsteinsson, Klauvsmatús þefur
 árikið og breytt húsnæðis Lit. C og D vilt
 húsnæðis sína vilt Laugaveg 31 og Vatnustíg 3,
 Þókur 864. Hús þad sem er Lit. C og með
 íbúðarhúsinu (Lit. A) er viltuvt með skur-
 þaki, byggt af binding, kladd vitan með
 pl. 1" bordum, þappa og járn þar yfir á einni
 hlið og þaki; eldvarnarveggur að vestan og
 súmmarvertu (uppat íbúðarhúsinu). Niðri í
 húsinu eru smíðja, vjetarrinn með 1 gúfuvjel
 og 1 borunavjel og Kolaklefi sem er kladdur
 með Kolaklith. Þar er alskadar steinsteypangólf
 og Kolaklith á loftum og milli smíðunna og vjet-
 arrunnna er skilveggur úr Kolaklith. Uppi eru
 3 geymslurnir og söðla smíðaverkstedi.

Length 25 1/4 al., br 11 1/4 al., hæð 9 1/2 alin.

Hver klauvandi alin á Kr. 290.00 7322.00
 1 gúfuvjel 3500 Kr. 1 borunavjel 250 Kr. 3750.00

lit. e
 lit. f
 Vilt austurhlid þessa húso er viltuvt um-
 gungur hús (byggtur í Kverkina á áttunefundi
 húso og vada húso þess á eftir), byggtur af binding,
 Kl. vlt. m. pl. 1" bordum, þappa og járn þar yfir
 á 2 vegju og þaki; allur þaljarður innan. Í hon-
 um er uppangur og geimotuklefi.

L 2 al., br 6 1/4 al., hæð 12 1/4 al. Hver klauv. al. á 268 Kr. 536.00

lit. d
 Vilt norðurgaplum á þessum skur og húsinu
 Lit. C er viltuvt hús með 1 hrisi og 3 al. risi,
 byggt af steinsteypu og með járnþaki á pl. 1"
 bordum með þappa á milli. Niðri í þess er
 1 smíðarinn með steinsteypugólf og lind ofan
 á þess hálftu og með steinsteypu lofti með
 steypum drepara og viltu undir. Veggirnis
 eru aðfalleraddir að innan og húslatir yfir með
 Cementi. Uppi er einnig 1 smíðarinn með Hoka-
 lith á lofti og veggirnis ein og niðri. Á 31"
 gólfu er verkstadi þaljarð og málari og geymsla
 í þess. Öll þessi hús eru viltuvt uppi með
 gúfu úr gúfuvjelum í húsinu Lit. C og gæ-
 leidsla er í allum húsinum.

Hökaklith og gæleidsla nemur Kr. 2500.00 2500.00

Length 21 1/4 al., br 13 1/2 al., hæð 13 1/2 al. Hver klauv. al. á 672 Kr. 14280.00

lit. g
 Yfirmat hús (Lit. D) eru þess vjetar:

1 fjörklidur Kilemastúna Kr. 2300.00
 1 Sagarsteypuvjel 350.00
 1 Sirkilbögg - - 450.00
 1 Steypuvjel - - 350.00
 1 Svalninguvjel (Þrúndstokkhorv) 200.00 3650.00

Gæmotar og þurkufur sem áttu viltu í þessum húso eru keltuðar
 Kr. 32038.00

H. Þorsteinsson, J. H. Órnámatastjóri Kristín Söguvígsson
 Guðjón Jamal-eldsson, Steingrims Gudmundsson, Jónatan Þorsteinsson

1288
 1^o Á 1912 hinn 24 Desember mætti N. Þorsteinsson
 f. hönd barnamálaðjóra H. Þorsteinsson á samt hinum
 föstu virdingasmönnum til þess eftir beiðni að
 virða til brúnaðs eftirfarandi húseignir:

1^o Sigjörður Þorsteinsson minnari hefur byggt einlyft
 húsi með 4³/₄ al. risi á lög einni við Grettisgötu
 N^o 32, hni þetta er byggt af gráskeini með gól.
 1" botnum og þappa á þaki. Níðir í húsinu
 er aðeini konum gjólfylling undir steinsteypu.
 Gólf sem þar á að verða, þar er hinni hólfað
 í förenni með steinsteypu milligerðum. Í
 efra þatalagi er milligólf og fyllt; súðuna
 og ofan á kambita með sagapönnum.

Hoppi eru 2 herbergi og gangur, allt fjögur.
 L 9 al, br 10 al, hæð 5 al. Hver hlaupt. al. á 225 Kr. 2025.00
 Við auðingafull húsinu er skín byggtur eini og
 óinnrjúttur. Allt er þetta í smíðum
 L 5 al, br 7 al, með hæð 4³/₄ al. Hver hlaupt. al. á 50 Kr. 250.00
 2275.00

2^o Spítalagjafar: Þórk.
 Reykjavíkur hóf hefur lúid endurkasta líkóttur.
 arkivist við gamla spítalann við þingvallat.
 N^o 25, Þórk. 261 lit. 6. Því þetta er einlyft
 með 1 al. risi, byggt af binding, kl. rit m. gól.
 botnum, þappa og járn þar yfir á vegg og
 þaki. Í þvi er gangur og líkóttur darherbergi
 með steingólfi en flísagólfi í miðju. Húsið
 er allt fjögur og málaf ad innan. Í þvi er
 vatni-gas- og skólpleitola.

L 10 al, br 8 al, hæð 4 al. Hver hlaupt. al. á 176 Kr. 1760.00
 Vatni-gas- og skólpleitola m. líkheyrandi á 250 Kr. 250.00
 2010.00

Þórn Þorsteinsson. Hjörtur Hjartarson Svein Bjarnarson

1289
 1^o Á 1912 hinn 30 Desember mætti N. Þorsteinsson
 f. hönd barnamálaðjóra H. Þorsteinsson á
 samt þáðum hinum föstu virdingasmönnum
 til þess eftir beiðni að virða til brúnaðs
 eftirfarandi húseignir:

1^o Landsteingur hefur átkid og endurkasta
 húseign sína við Þóthrisstræti N^o 3^o þ.
 Þórk. 124. Því þetta hefur ekki verið vist
 frá því það var byggt og er ein notað fyrir
 jóllúsi og smíðastíð.

Því þetta er einlyft með 5¹/₂ alnar risi
 byggt af gráskeini með þakkeltu á gól. 7¹/₂ botna
 ris. Níðir í húsinu eru 6 herbergi, gangur,
 innmíður skápur og vatni-alerni, allt þakk.
 dreigir og málaf. Á 2^o gólfi eru 8 herbergi,
 3 gangar og 5 fastir skápar, allt þakk dreigir
 og málaf. Á 3¹/₂ gólfi eru 3 herbergi, gangur,
 og 5 fastir skápar, allt fjögur og málaf. Þar
 er íofn. Kjallari með steinsteypugólfi og stein-
 milligerðum er undir öllu húsinu 3¹/₄ al.
 á hæð. Þóttur er miðstívarhitavæðing,
 3 geymtúkklefar og gangur. Í öllu húsinu
 er vatni-gas- og skólpleitola, og líkóttur á gólflum.
 L 26¹/₂ al, br 18¹/₄ al, hæð 12¹/₄ al.

Hver hlauptandi alin á Kr. 1162.00 30793.00
 1. Miðstívarhitavæðing m. ofnum og leiðingum 1800 Kr. 1800.00
 Vatni- og skólpleitola m. líkheyrandi 500 Kr. 500.00
 gasleitola með lompum fyrir 800 Kr. 800.00
 Ofan á húsi þessu er járnstátur fyrir kalfræði,
 verið 7000 Kr. 7000.00

2^o 2^o gólfi húsinu eru 2 miðstívarhitavæðing fyrir
 þáðum hinum föstu fyrir sig á 4500 Kr. = Kr. 9000.00
 og 1 miðstívarhitavæðing m. líkheyrandi fyrir landsömu á 4500.00
 3 riternabót með líkheyrandi " " " " 1500.00
 Á 3¹/₂ gólfi eru 2 eldingarnar " " " " 2500.00 17500.00

Því þetta er 58393.00

(birt. a)

Flutt Hr.

58393.00

500.00

Smaleim duka ein á gólfum og stígum í þessum húsi fyrir
Vít endurgöfl þessa húsi er einlyft forstofa með
þakvörðum og smáskis ofan, byggð af binding,
kl. úr. m. gal. 74" bordum og járnþar yfir á 3 vegjum
og þaki, höfður í lokum og þiljurt og maludat
innan. Þar eru brjefabox fyrir 1300 Hr.

1300.00

L 7 1/4 al, br 9 al, hæð 8 1/2 al. Hver hlauþ. al. á 156.00
Vít austurhlid húsinu er inn og uppgröfnuð,
byggð af binding, kl. úr. m. gal. bordum, þ.
og járnþar yfir á veggj. og þaki. Þessum eru
3 gáugar, 1 geymsluhlid, 3 salerni og 1 vatnisdæmi,
allt þiljurt og malar.

1131.00

L 7 al, br 6 al, hæð 7 al. Hver hlauþ. al. á 157 Hr.

1099.00

Hr. 62423.00

Þriðri Flúðir. Hótelgjafarætt, Sjón Björnsson

✓ Ás 1913 hinn 10. Janúar milli A. Þorsteinsón,
þ. h. brámannastjóra H. Þorsteinsón á samt þinnum
fjötu virðingarmönnum til þess eftir beiðni að virta til
bráabóta eflifaraudi húseignir:

10. Þinnandi kaupmaður Þorsteinsón hefur byggð víð austur
ingöflum á geymsluhúsi sínu við Hverfisgötu N. 3¹⁰,
984/ Þróður 984 birt. c, slátturarkúsi. Þessi þetta er með
Lit. e. skúrþaki byggð af binding, kl. úr. m. gal. 1" bordum,
og járnþar yfir á 3 vegjum og þaki. Þessum er
steypugöfl og loft in gal. 74" bordum.

L 8 1/2 al, br 8 al, hæð 8 1/2 al. Hver hlauþ. al. á 132 Hr. 1122.00

Lit. f. Á austurhlid húsinu er inn lóð er skúr, byggð
af binding og kladdur utan á vesturhlid og þaki
með járn á lánþöndum; gáflar og austurhlid eru
í steinsteypu. Allur skúrinn er hettulagður á
gólf og notatur fyrir heðni.

L 24 1/2 al, br 4 3/4 al, hæð 3 al. Hver hlauþ. al. á 24 Hr. 588.00

Hr. 1710.00

120. Halldór M. Ólafsson Þjornmatur hefur byggð húsi
með skúrþaki (bakki) á lóð sínu við Nýlendun-
götu N. 19. Þróður 442. Þessi þetta er byggð af
442/ Lit. e. steinsteypu á 3 vegjum en af binding á íveg og kladdur
Lit. e. utan á hann m. gal. 1" bordum og þappa og þiljurt
innan á hann og fyllt m. sagopönnum í binding.
Járnþak er á lánþöndum. Húsi er húsinu
er heðni, fjós með steinsteypugöfl og hegghest
rúmm á gólfu. Uppi er hegghesta, þlágg
1" bord eru í lofti og milliröndum.

L 7 al, br 8 1/4 al, hæð 5 1/4 al. Hver hlauþ. al. á 125 Hr. 875.00

Hr. 875.00

128. 3. Sveinn Þjornsson, yfirdomstólmatur hefur
aukið og endurbætt ibúðarkúsi sitt við Hafn-
arvelli N. 22, Þróður 128. Þessi þetta er húsi
lyft m. 4 3/4 al rívi, byggð af binding, kladdur

utan m. 54" bordum og járn þar yfir á 2 vegjum, lista-
 klæðning á í veg og með járnþaki á 54" borda stæ-
 sult; í ríðveggi er múrast: bindning. Næðri: lú-
 inn er smjörólubent með bordi og hyltum, 4 her-
 bergi, 2 skrifstofur og gálgur, samt af þessu
 fjögur, samt kalkdregit og samt með striga og
 þappi, allt málud. Þar eru 2 ofur. Á 2^{du}
 gólfi eru 4 íbúðarherbergi, eldhnú, kú og gálgur,
 samir frá gálgur og niðri (gymt fjögur, kalkdregit
 og m. striga og þappi). Þar eru 3 ofur og ieldavjel.
 Á 3^{ia} gólfi eru 2 íbúðarherbergi, badherbergi
 með badofu og badkeri, vatnssaturni, allt fjögur og
 annað herbergi m. striga og þappi, allt málud. Þar
 er 1 ofur, þar er og geymsluherbergi, gálgur og 4 fasti
 skápar. Í húsinu er vatn- og skólgleitstú, og
 lívöleumdukt festir á 5 herbergjum ryggi og
 á stíjum.

L 20 al, br 12 1/2 al, hæð 8 3/4 al. Hver hlauþ. al. á 467 Kr. = 9340.00

5 ofur: 1/25, 1/80, 1/60, 1/50, 1/35 Kr. í badofu á 120 Kr. } 940.00

1 ieldavjel 80 Kr. í badker 90 Kr. Lívöleum fyrir 300 Kr. } 1000.00

dik. b. Vít sútkublit húsinu er inn- og ryggogrygnotkur af bind-
 ing, kl. rit. m. pl. 1" bordum, þappi og járn þar yfir
 á 2 vegjum og þaki, eldvannarblit á einum veg. Þar eru
 2 gálgur og 1 skápur, skúrinu allur fjögur inn og málud.

L 5 al, br 4 al, hæð 8 al. Hver hlauþ. alin á 112 Kr. = 560.00

dik. c. Vít vestuagáfl húsinu er skúr af binding, kl. rit. með
 listum 54" bordum og með járnþaki á borda sult. Í honum
 er skryggul.

L 3 1/4 al, br 8 1/2 al, hæð 3 1/2 al. Hver hlauþ. al. á 64 Kr. = 208.00

Kr. 12048.00

Þorri Þorsteinsson. Hjartarson Sigr. Bjarnarson
 Arnundi Arnason Sveinn Þorsson

Á 1913 linnan 20 janúar mætti A. Þorsteinsson g.
 b. Brimamálafjóra A. Þorsteinsson ásamt þeim fötu vír-
 ingarmannum Björnsteinum A. Þorsteinsson og Sigvaldi
 Þjarnarsoni í húsinu N. 12 vnt Langaveg, Þorbuc.
 Þá sém er eign þr. Jóns Sigrúðssonar, Jóns Þorlaks-
 sonar, H. Eyjólfssonar og Þ. Gunnarssonar, til þess
 að skota og virda Brimastekend sém Brimastekend
 húsið lit. c. í fjötu Brimabótamannarí varð fyrir
 um kvöldið þ. 17 s. m. Brimastekend þess var
 kilyngt til Brimamálafjóra af umboðsmanni
 ofangreftura eigenda þr. málaflyktungumanni
 Gísta Þorbjarnarsoni með bræði, dags. 18 s. m.
 og þessu þann í þeir fallið frá ríktinum til
 að velja annan virdingarmanninn. H. Gísta
 Þorbjarnarson var mættur við virdingaryfirðina.

Þygggingin lit. c. var síðast vnt til Brimabót
 þ. 9 Júlí 1912 á þr 1147.00 og er skráð í
 2 Bl. 1^a og var notuð fyrir vextum.

Ann orðkinn til þess að eldur kom ryggur verdu
 skert ein sagt með vireu þarud þessu ekki
 eru þúin en þauþmáður sá sém leigdi húsið
 heldur að hann hafi skilið þar eftir vundit
 og þirknat í þá honum á einhverri þátt.

Brimastekendin er fölgur í þeir ^{skemmt} skemmt
 þáfa þilgur loft og gólf í badherberginu vnt
 búðina; 2 glyggafög, 2 húndir eyðilagot og 1 stór
 virda springit; járn á þakinu skemmt og milt
 ing í búðinni. Þar sém vjel álitum að Brimastekend
 þessu minni nema meir en 1/5 af virdingarverði þessu
 húsi, virdum vjel skatann, samkvæmt § 43, seinni
 lit þessing og þeir fyrst samkv. § 42:

Til þess að þyggja húsið lit. c. að nýju þarf:

I) Timbur	kr 676.00
II) Járn og þappi	155.00
III) Glerritur og saumur	88.00
IV) Múrstein, Kalk og Mátning	68.00
V) Funnjettling á dólubúð	150.00
VI) Vinnutáun	220.00
	<u>1357.00</u>

Þar frá dragast leifar af húsinu fyrir kr. 781.00 576.00

Til þess að gjöra húsið jafngott og áður samdr.

§ 43 þarf:

I) Timbur fyrir kr	145.00
II) Gler og mátning	68.00
III) Járn, saumur o. fl.	50.00
IV) Vinnutáun	65.00

Samtala kr. 328.00 Þar frá gjóga

Grindaleifar fyrir kr. 800.00 § 43, samtala 320.00

kr. 328.00 og verður þá skadabótarypplýðing, samkv. § 43 í samþykktinni samtala kr. 320.00

Þvísejnum hefur ekki frá því hvernig ástæða var þekin í Brimabyrgd orðið fyrir neinum þeim beytingum er geti haft áhrif á upphef skadabótarypplýðing. Matgjafi þess sem var framkvæmd af ofannþykktum vörðingarmönnum með skotum til áðurs gefna upplýsinga þeirra stöð í 3 lína.

Þrið. Þorsteinsson. Hjartarson Sigo. Bjarnarson

Guðmundur
(u. e. b. d. m.)

U
1289
1913 höm 2i jarnias melli S. Þorsteinson J. h. Brimamálaskjón S. Þorsteinson ásamt hinum fötu virdingarmönnum til þess eftir beidni at vinda til Brimabota eftirfarandi hviseign:

Guðmundur og Sigurdur Þjeturssonir þafa á lóð sinni við Hrisakot í Kaplastjólí byggð einlyft húsi med 3²/₃ al. rivi, af burling, stætt utan m. jpl. 1^a bordum, p. l. og jarni þar uppi á veggi og þaki. Í útveggi er fyllt í burling med sagapönnum og milligölf í neðra bitalagi. Niðri eru 3 kúlarherbergi, eldhúsi og 2 skápar, allt fyllt og herbergin med striga og þappi á veggi og loftum, allt málað. Þar er í ofni og í eldajel. Uppi er önnurjettat. Gjallari, 3¹/₄ al. á þæð er undir öllu húsinu, önnurjettat.

L 11 al, br 10 al, hæð 4³/₄ al. Hver hlauþ. al. á 285 kr. 3135.00
í ofni 135 kr. í eldajel 65 kr. 200.00

Vid veitingaft er innngöngiostúsi m. Gjallara og rivi, byggður einn og húsið. Fyllt og málatur ad innan.

L 2¹/₂ al, br 3¹/₂ al, hæð 4 al. Hver hlauþ. al. á 84 kr. 210.00
kr. 3545.00

Þrið. Þorsteinsson Hjartarson Sigo. Bjarnarson
Guðmundur Þjetursson
Sigurdur Þjetursson

Á 1913 hinn 30 janúar milli A. Þorsteinsson
 J. Þ. Brimamatarstjóra A. Þorsteinsson axant þinn
 fúllt ristningarminnum til þess eftir beidni að
 votta til Brimabóta eftirfarandi skilgreiningu:

1^o Sjúkjun Sjúkadearu býsmíðu hefur miðfyllgjóft
 skuldarhúsið sitt við Templassavund N^o 5, Þobur. 1274
 Því þetta er fjörlöft m. gótti, 9 kerisgluggum og
 5 al. risi, byggt af steinsteypu og reggjum. Cement-
 stjettatúr er utan en aðfallhorntur er innan, og
 með járnpaki á gól. 1^o borti er með þappu á milli.
 Steyta gólf er í steinsteypu og Þorklasopani á
 þessu er í 3 áttalögum er milligólf og í súðum
 er fyllt m. saggsörum. Á milli í húsinu eru 6
 íb. herbergi, eldhúsi, bú, gangur og 1 f. skápur,
 allt fjörlöft og með str. og þappu á veggj. og loftum,
 sumpart veggjadrá er súngu málát. Þar er 1 elda-
 vjel. Á 2^o gólfi eru 6 íb. herbergi og gangur,
 allt fjörlöft og með str. og þappu á veggj. og loftum,
 veggj. betekktur en loft málát. Þar eru 3 gasofnar.
 Á 3^o gólfi eru 5 íb. herbergi, eldhúsi, bú, gangur
 og Badklefi með badkeri, og gasbadofni, allt fjörlöft
 og með str. og þappu á veggj. og loftum; veggj.
 betekktur en loft málát. Þar eru 3 gasofnar.
 og 1 eldavjel. Á 4^o gólfi eru 8 herbergi og
 gangur, allt fjörlöft og 4 herbergi með striga
 og þappu málát og betekkt. Þar eru 5 gasofnar.
 Miðstáðvarhitari er í öllu húsinu, sömuleiðis
 vatni-gas- og skotpleitola. Linoleumodalar
 eru á gólfum í húsinu fyrir 2250 Kr.
 Kjallari, 3 1/2 al. á hæð með steinsteypugólfi er
 undir öllu húsinu. Þar eru 8 geymsluklefar
 miðstáðvarhitaklefi og þrottahúsi með vatnspott.
 Millijerdur er allar í steinsteypu og allt Cement-
 dregið er innan

L 23 al, br. 14 al, hæð 17 3/4 alin.
 Hver hlauþandi alin á 2244 Kr = 51612.00
 11 gasofnar: 3/5, 2/55, 3/50, 3/45. 2 eldavjela á 130 Kr. hver 850.00
 Linoleum fyrir 2250 Kr. 1 vatnspottur 85 2335.00
 Vatni-gas- og skotpleitola fyrir 1700 Kr. 1700.00
 1^o miðstáðvarhitarijeli með litheysandi 4300 Kr. 4300.00
 Þið norðingast húsinu er 3 löft útbýgging
 með 5 al. risi, byggt einu og hrisi. Í henni eru
 4 herbergi og inn og útgöngur, herbergjum þöfj.
 og m. str. og þappu en gangarnir Cementgjóft.
 aðir, allt málát. Kjallari er undir henni allri
 3 1/2 al. á hæð með steinsteypugólfi, Cementgjóft-
 atur innan og þöfpatur í kvennt.
 L 8 1/2 al, br 14 1/2 al, hæð 17 3/4 al. Hver hlauþ. al. 1910 Kr. 16235.00
 Þið austurhlid er inn og útgöngur hris byggtur
 einu með risi og Kjallari. Í honum eru 3
 vatnsoberni, 4 gangar og 2 f. skápar, allt
 málát
 L 5 al, br 6 1/2 al, hæð 17 3/4 al. Hver hlauþ. al. 743 Kr. 3865.00
 Kr. 80894.00

2^o Jóhann Þorsteinsson hefur breytt og endur-
 balt skuldarhúsið sitt við Laugaveg N^o 86.
 Þobur. 482. Því þetta er fjörlöft með lat. risi
 byggt af binding, kl. rit. m. handbocktum 7 1/2"
 börtum, þappu og járni þar yfir á veggjum
 og þaki, í útvaggi er fyllt í binding með spóm
 og saggsörum, og milligólf í báðum áttalögum.
 Á milli eru 3 íb. herbergi, eldhúsi, gangur og 1
 f. skápur, allt fjörlöft, herbergjum og gangum
 m. striga og þappu á veggj. og loftum, sumpart
 veggjadrá er súngpart málát. Þar er 1 ofn
 og 1 eldavjel. Úppi er sama herbergja skýmin
 og allur frá gangum þinn sami. Þar eru 2
 ofnar og 1 eldavjel. Kjallari, 2 1/2 al. á hæð er

Flutt Kr. 6844.00

Þeirrir innan og m. stafr og pappir, öll málut.
L. 3al, 4al, 5al, 6al, 7al. Hver þáttur á 94 Kr. 282.00
Kr. 7126.00

Arni Þorsteinsson Hjarðarson Sigr. Bjarnason
þr. Jóhann Þorsteinsson
Kristmundur Guðmundsson Marten Einarsson

V

384

Á 1913 Vinnu 4 Febur melli A. Þorsteinsson
þ. 4. Brunnaleiða hjórn A. Þorsteinsson ásamt
bátum hinum fötu virðingarmanna, Þje-
rnidinnu A. Hjarðarson og Sigríðu Bjarna-
soni í húsveginum N. 10 við Frakkastíg,
Fotm. 384, sem nú er eign A. Þjórnar Jón-
sonar bakara til þess eftir beidni hans að
virða Brunnaleið sem húsvegin varð fyrir
þ. 1 Febur og sem eigendum tilkynnti Brunnalei-
ð hjórn með hjórn dags þ. 2 s.m. og þessir hann
í þess fallit frá rjelli sínum til þess að velja
annan virðingarmanninn. Eldurinn kom
upp við að nokkurt háði í þess Steinleilungu
er stöð á eldhróðinu en var stöðluð á
þess að stöðluð væri tilkallat.

Húsvegin var síðast virk til Brunnaleiða
þ. 24 Sept. 1908 þannig:

Fotm. Beboði Kr. 4535.00

og er stöð í 2 Kl. 1^a.

Brunnaleiðin er fölgin í þess að stöðluð
hafa 2 spjaldaburðir, 5 ríðin sprungit og
máling í eldhróðinu og nokkur hluti af eld-

hróðinu. Öð áður leyfi þessir þessir ekki
stökut neitt.

Til þess að gjöra við þessir stöðluð þessir

- I) Málning - - - - - fyrir Kr. 15.00
- II) 2 ríðir - - - - - 16.00
- III) 15 ríðir - - - - - 3.00
- IV) Vinnutárin - - - - - 16.00

Stadabótavirðingun verður þessir Kr. 50.00

samt. 543 í samþykkingu.
Húsvegin þessir ekki frá þessir þessir var virk
ortit fyrir neinum þessir breytingum er
þessi áhrif í rjphet Stadabótavirðingun.
Virðing þessir sem var framfarnd af áður
nefndum virðingarmanninum með stöðluð
Til áður gefna yfirlitun þessir stöð í
í þessir.

Arni Þorsteinsson Hjarðarson Sigr. Bjarnason

Þjórn Jónsson

Ár 1913 hinn 10. Febrúar mætti A. Thorssteinson
 J. h. Brunabótastjórn A. Thorssteinson ásamt
 hinum föstu virdingarmönnum til þess eftir
 beiðni að virða til brunabóta eftirlitaraudi húseignarinnar
 Sigurðs Jónssonar húsnæðis hefur niðurlagð
 útdráttur silt við Grettisgötu N. 32, Þórun. 1288

1288

Húsi þetta er byggt úr gráskeini og með járnþaki
 á gfl. 1" Þröðu silt með þappi á milli. Funnin á
 veggjum er asfaltþappi og listar, og cement.
 Húskatir veggrinnir undir; milligölf er í efra þila-
 lagi en undir er steinsteypugölf og tímberggölf of-
 an á þess. Í silt er fyllt með sagapónum. Undir
 eru 2 íb. herbergi, eldvín og í fastu skápum,
 allt þiljast og m. striga og þappi á veggjum og
 loftum, allt málátt. Þar er lofu og í eldarjel.
 Öppri eru 2 íb. herbergi, gængur og 4 geimolú-
 kompur, allt þiljast og málátt. Þar er lofu og í
 eldarjel. Ríkhæð húsnæðis er 4²/₃ alin.

Leigd 9 al, br 10 al, hæð 5 al. Hver hlauþ. alin á 320 kr. = 2880.00

2 ofnar: 110, '88. 2 eldarjelar: 193, '87 = 278.00

Vit austurgöft húsnæðis er stítt byggtur eini og
 húsit. Í honum er geimstúrum og gængur, sem
 er þiljastur og með striga og þappi á veggjum
 og loftum, allt málátt.

L 5 al, br 7 al, málátt 4³/₄ al. Hver hlauþ. alin á 140 kr. = 700.00
 Kr. 3858.00

A. Thorssteinson. Hjarðarson. Sigv. Björnsson
 Sigurður Jónsson

Ár 1913, hinn 11. Febrúar mætti A. Thorssteinson,
 J. h. Brunabótastjórn A. Thorssteinson ásamt hin-
 um föstu virdingarmönnum til þess eftir beiðni
 Hró. Gísta Þorbjarnarsónar, þess hænd eigenda
 húsnæðis N. 12 við Laugaveg, Þórun. 7, að skota
 virdingurina á brunabótum þess sem húsit
 Lib. C undir ofanefndu brunabótaminni
 varð þess þ. 17. janúar þ. á. Althvíl er
 að allt sé niðri í þessu gott lag og
 það var áður gætt til þess þess verið vird
 þess er séðar til virdingar skotabótamini
 ar Kr. 320.00

A. Thorssteinson. Hjarðarson. Sigv. Björnsson

Offisliering virdingarmanna.

Um leit og þess samkvæmt öð Herra Þorgeirsdó-
 Sólunn Sólunnar og Hró. Hjarðarsoni Jóni Lögva,
 sem eru eigendur að húseigninni N. 14 við
 354 Bankastræti í Reykjavík, Þórun. 354, lek að
 nýr að virða brunabótum þess sem húsit
 Lib. C undir efndu brunabótaminni varð
 þess við bruna í gjeðvöldi, lísi þess þess
 þess með yfir við drengskap minn og lofa að
 ríma málátt af hendi eftir þessu þess þess
 og samvirkni þess að þess geti rímið eit
 að þess ef þess verið

Reykjavík 11. Febrúar 1913

Magnús Guðmundsson

Ár 1913 hinn 11. Febrúar mætti A. Thorssteinson,

4. h. Brimamálastjóra H. Þroststeinson ásamt aðrir
 minna fjöskú virðingarmanna Hr. Þje. mid. H.
 Harbarsson, þingeyingum Nr. 14 við Banka.
 Skali þess í þessum, Þorkr. 354, til þess
 eftir beiðni eigendanna Hr. Þje. mid. Svends
 Sveinssonar og Hr. Þauzmanns Jón Læza
 að virða Brinastekend, sem þessu Lit. e.
 ofarnefudu Brinabótanum er varð fyrir
 p. 10 j. m. Þessum var skriflega tilkynntur
 Brimamálastjórninni af eigendum og kaft
 þess í bréfi sínu tilnefnt Hr. Þje. mid.
 Magni Guðmundsson sem virðingarmann-
 um. Eigendum voru báðir tilskotast vir-
 virðingarsjórdina. Um orsökina til að eldinni
 kom upp verður ekkert eun sagt þar eð grófin
 en ekki þúin.

Þrinastekendin varð í þessum Lit. e.,
 sem notad var fyrir smitaverkotadi, heitlini
 og geymtu og var það virk til Brinabóta
 p. 28 December 1907 á Kr. 4718.00 og er skrád
 í 2 fl. 1^a.

Eldinni kom upp, uppsi á loftinu í þess
 þessu þar sem geymdur var ymistkonar
 varningur og var hann slökktur af slökki-
 lidinu sem var kallað til. Þrinastekendin
 er fölgur í þess að skemmt hefur nokkur
 hluti af þakinu, gólfinu og 6 rúður.

Til þess að gjöra virð þessa Brinastekend þarf:

I) Timbur	- - -	fyrir Kr. 138.00
II) Rúðingler	- - -	7.00
III) Pappir	- - -	20.00
IV) Sarinnur	- - -	10.00
V) Vinnutann	- - -	80.00
		<u>Kr. 255.00</u>

Þar frá draga Brinastekend fyrir
 15.00
 Þess Kr. 240.00

og verður þess upp hild skat abótanirna alls
 Kr. 240.00 samkr. 343 í samfrjttklingu
 Þessum hefur ekki orðið fyrir neinum
 þessum þessum er gæti kaft átt af i rupp
 það skat abótanirna, frá þess þess var virk.
 Virðingargjört þessu sem var framkvæmd
 af ofarnefudu virðingarmannum með
 skilskotun til átt gefna upplýsinga
 þessu skat í 2 fl. 1^a.

Þessi Þroststeinson Harbarsson Magni Guðmundsson
 Sveinn Þorsteinsson Jón Læza

Ár 1913 hinn 18 febrúar mætti A. Þorsteinson,
J. H. Brannamatlaugur H. Þorsteinson ásamt hinum
föstu virdingarmönnum til þess eftir beiðni að vista
til Brannabóta eftirlitaraudi þrjú:

Kristján Kristjánsson, umirari hefur nið ad mestu
fúllgjört íbúðarhúsi sitt við Hverfisgötu N^o 52,
Róbur. 1284. Húsi þetta er byggt af steinsteypu,
veggjum cementstjettatúsi ad innan- en þar innan
á er asfaltþappi - og með járnpaki á þ. 1^u þorða
súð með þappi á milli. Milligölf er í báðum bita-
losum. Stíri eru 4 íb. herbergi, eldhúsi, gáungur og
í fastu skápum, allt þiljast með 5/4" þortum á úrveggjum
en 3/4" á stílosum; allt er með strízi og þappi.
súnt með betrekkni en súnt málað. Þar eru 2
ofur og í eldarjel. Á 2^{du} gölfi er sama herbergja-
skipun og allur fongangur eini. Þar eru 2 ofur og
í eldarjel. Á 3^{ju} gölfi er sama herbergja-
skipun og allur fongangur eini nema þar er allt málað.
Þar eru 2 ofur og í eldarjel.

L 12al, br 12al, héd 11³/₄al. Hver hlauþ. al. á 670 kr. = 8040.00
Gofnar: 2⁵⁰, 55, 40, 46. 3 eldarjelar á 73 kr. hver = 500.00
Við súðurhúti þrússini er inn- og úppgonguistúsi
byggður eini og húsit, ókalkstjettatúsi utan og innan
og óþiljastur. Þar eru 3 gangar og í salerni.
L 3¹/₂al, br 4¹/₂al, héd 12¹/₂al. Hver hlauþ. al. á 212 kr. = 742.00
kr. 9282.00

Þori Þorsteinson. Hjarðarson. Sigr. Bjarnason
Kristján Kristjánsson

Ár 1913 hinn 22 febrúar mætti A. Þorsteinson,
J. H. Brannamatlaugur H. Þorsteinson ásamt hinum
föstu virdingarmönnum, Hje-midmönnum H. Hjarð-
arsoni og Sigrvalda Þjarnarsoni til þess ad skota
virdingina á Brannabótum þeirri sem þrússinum
N^o 10 við Frakkastíg, Róbur 384, og Hkegrandi.
Hr. Bakara Þorri Þorsson, varð fyrir þ. 2 febrúar
ad en sem var vrt þ. 4 o. mánu á alfo þr. 50.00.
Vjer þrófunin vin nákvæmlega skotad virdingina
og gengid us skugga um ad allt er eitt í jafni
gott lag og áttur og áttuim ijer ad til þess
þrúsi vrt varit þar er svarar til úpphæð-
ar skadabótanna 50 kr.

Þori Þorsteinson Hjarðarson Sigr. Bjarnason

Ár 1913 hinn 3 marz mætti A. Þorstein-
son J. H. Brannamatlaugur H. Þorsteinson
ásamt hinum föstu virdingarmönnum
til þess eftir beiðni ad vista til Brannabóta
eftirlitaraudi þrjú:
L. M. Dieckmann vjetarmidur hefur nið
fúllgjört hui sitt nr. 14^a við Lindargötu,
Róbur. 1195 er súðast var vrt þ. 11 Nov. þr. á 12716 kr.
Húsi þetta er vrtlyft með 4¹/₂al. vrti, byggt af
steinsteypu og með járnpaki á þ. 1^u þorða
súð með þappi á milli. Þar er úrveggjum
er þappi. Fyrsta og annad gölf er í steinsteypu
með innmúrðu járni og ofan á öðru gölfi
er Rimbúrgölf úr þ. 5/4" þortum og 3¹/₂ x 3¹/₂"
þrú á milli. Stíri er vjetarinn, ístór skapur
og gáungur, allt cementstjettatúsi. Á 2^{du} gölfi eru

4 íbúðarherbergi, eldhúsi, gængur og í fastri
 stápur, allt fjálgjaf og með striga og þappi á
 veggjum og loftum, suntu málað og suntu beitað.
 Þar er í ofnu og í eldarjel. Á 3^{ja} gólfi er geymsla
 í fjálgjaf en í gólfi á bitum.

L 18 al., br. 13¹/₄ al., hæð 13¹/₄ al.

Hver hláupandi alin á Kr. 770.00 = 13860.00

1 ofnu 122 Kr. 1 eldarjel 60 Kr. = 182.00

Níðri í hnísi þessu eru réttaðar vjetar og áhiðl:

1 Rennibekkur 1500 Kr. í Ofu 200 = 2,200 Kr.

1 Heftivjel 1450, 1 Þorvjel 350, 1 Þrágvjel 600 = 1,560 -

1 Skemmirvjel 150 Kr. í Skarvjel (hamar) 1500 = 1,650 -

1 Steinolunni mót m. Litheyr. 2000 Kr. = 2000 7410.00

Vit súðurhlit húsnæmi er inn- og úppgönguþúkur
 byggtur af binding, Kl. rit. m. þ. 1^o bordum
 þappa og járn á veggjum og þaki. Fjálgjafur
 og málaður að innan. Ríshæð í alin.

L 2¹/₂ al., br. 3 al., hæð 6 al. Hver hláup al. á 76 Kr. = 190.00

Vit súðurhlit húsnæmi er einlyft smíðja með
 2 al. risi, byggt ein og húsit úr steinsteypani
 en með járnþaki á langböndum.

L 10³/₄ al., br. 7¹/₂ al., hæð 5¹/₂ al. Hver hláup al. á 84 Kr. = 903.00

Kr. 22545.00

Þórnir Þorsteinsson, Hjarðarson, Sigr. Þjarnarson
 Dætur

Skýrslur og reikningar Október - Janúar Kvartál 1912-13.

Á 1913 þinn 22 Maí, melli N. Þorsteinsson, f. h. Þorsteinn
 málaðjón N. Þorsteinsson ásamt þínum jósti virðingar
 mónum til þess eftir beiðni að vista til Þorsteinnar
 eftir þessari húsgerð:

10 Olafur Kristjánsson, bakari, hefur á lóð einni
 við Rannargötu byggt einlyft hús úr binding,
 allt utan með þ. 1^o bordum, þappa t. og járn
 þar yfir á veggjum og þaki. Húsi þetta er allt í
 smíðum. Í neðra bitalagi er komið milligölf og
 gólf ofan á bitum, en á efri bitana vantar
 gólf og milligölf. Þá, en fjálgjafur eru komnar
 neðan á þá. Níðri eru þrjú milligerðir úr
 binding. Úppi er dregari með stotum úndis
 L 12 al., br. 13 al., hæð 7 al. Ríshæð 10^o.

Hver hláupandi alin á Kr. 381.00 4572.00

Hjallari 4 al. á hæð er úndis öllu húsinu, allt í
 smíðum.

Vit amútblit er innngönguþúkur m. Hjallan samit. í smíðum.

L 5¹/₂ al., br. 2¹/₂ al., hæð 5¹/₄ al. Hver hláup al. á 45 Kr. = 240.00
 Kr. 4812.00

20 Þjórn Þorsteinnar, bóttbindari hefur á lóð og endur-
 bött hús sitt N^o 20^B við Lindargötu. Húsi þetta
 er einlyft með 4¹/₄ al. risi, byggt af binding, Kl. rit.
 m. þ. 1^o bordum, þappa, listum og járn þar yfir
 á 3 veggi og þaki - eldvarnargöfl hefur að sínum
 verðu. Í tilveggji er fyllt í binding með safför-
 um og milligölf í bitum bitalögum. Níðri eru
 3 íbúðarherbergi, eldhúsi og 2 fastir stápar, allt
 fjálgjaf og með þappa á veggjum en striga og þappi
 á loftum, allt málað. Þar er í ofnu og í eldarjel.
 Úppi er í herbergi fjálgjaf og málað og foarnloft.
 Hjallari, 3³/₄ al. á hæð er úndis öllu húsinu; hann
 er með steinsteypgölf og fimbingölf ofan á þá.
 Í honum eru 2 herbergi, eldhúsi, gængur, geymsla

eitel. Í húsini er gæ. vatni- og skotpleidsta
 L 10 al., br 10 al., hæð 6³/₄ al. Hver blaup. alm á 429 Kr. 4290.00
 2 ofnar: '160 '148 2 eldarjelar: '160. '125 193.00

Vit nodurhlid húsini er inn- og úppöngustúur.
 Byggtur eini og hús, þiljadrú innan og máladrú
 og með hjállara. Þar ein 3 gángur, 1 herbergi,
 2 geymtúklefar og 2 fastir skápar.
 L 6¹/₂ al., br 4¹/₂ al., hæð 7³/₄ al. Hver blaup. al. á 174 Kr. 1131.00
 Kr. 5614.00

20 Geir Pálsson hefur mið fullgjört ba sinn á Grims-
 stadaholti, Þorbuc. 1293. Þar þessi er in skín-
 steypu, kíttatur utan með Cementi, með 3 al.
 risi og járnpaki á gyl. 1" borda síu með þappa
 á milli. Í honum ein 2 íb. herbergi og eldhúsi
 allt þiljadrú og með þappa á síu og veggjum,
 allt máladrú. Þar ein 1 ofur og 1 eldarjel.
 Hjállari er undir öllu húsini 2³/₄ al. á hæð
 með skínsteypugólfi

L 10 al., br 7 al., hæð 2¹/₂ al. Hver blaup. al. á 135 Kr. 1350.00
 1 ofur 40 Kr. 1 eldarjel 50 Kr. 90.00
 Vit vesturhlid er innpöngustúur in binding
 kl. úr með bordum, gyl. og járn. Þiljadrú og
 máladrú innan

L 3 al., br 2 al., hæð 5 al. Hver blaup. al. á 33 Kr. 99.00
 Kr. 1539.00

30 Jón Sigurðsson o. fl. hafa byggt skín
 á lat sinni við Langaveg 12, Þorbuc. 7. Skín
 þessi er byggtur áfast við íbúðarhúsið að
 anstanverðu en áfastur að vestanverðu við
 skínum Lit. e; honum er byggtur af binding,
 kl. úr. m. gyl. 1" bordum, þappa, l. og járn
 þar yfir á 2 veir og þaki. Í binding er
 fyllt með sægspönum. Skínum er þiljadrú
 innan og þappalagdir veggir, allt máladrú. Þar

er sölubúð með hyltum, bordi og skápum, allt máladrú.
 Þar er 1 ofur.
 L 4 al., br 7³/₄ al., hæð 5 al. Hver blaup. al. á 155 Kr. 620.00
 1 ofur á 65 Kr. 65.00
 Kr. 685.00

40 Björn Jónsson hefur á lat sinni við
 Þorbucastíg N. 10, Þorbuc. 384. Byggt geymtú-
 klefur in skínsteypu á 3 veir en binding á 4
 hlit og með járnpaki á gyl. 1" borda síu með
 þappa. Skín þessi er höfðadrú í Jorembi, 2
 geymtúrum og vagnatúli. Timburgölf er í
 honum hálfum.
 L 12 al., br 5 al., hæð 4¹/₂ al. Hver blaup. al. á 40 Kr. 480.00
 Kr. 480.00

50 Frjólfur Skjóstjóri Lárusson hefur ákúð
 og endurkúð íbúðarhúsið sítt, N. 45 við Grekku-
 götu, Þorbuc. 1076. Húsi þetta er þiljadrú með
 3 al. risi, byggt af binding, kl. úr utan m.
 gyl. 1" bordum, þappa, listum og járnþak yfir
 og með járnpaki á gyl. 1" borda síu með þappa
 á milli. Í binding er fyllt með sægspönum
 og milligölf í öllum bitalögum. Þar ein 4
 íbúðarherbergi, eldhúsi, gángur og 1 fastur skápur
 allt þiljadrú og með þappa á veggjum en striga
 og þappa í loftum, allt máladrú. Þar ein 2 ofnar og
 1 eldarjel. Á 2^{dm} lofti eru 4 íbúðarherbergi,
 eldhúsi og 2 skápar allt þiljadrú og herbergjum með
 striga og þappa á veggjum og loftum, en eldhúsið
 með þappa á veggjum en striga og þappa í lofti, allt
 máladrú. Þar ein 2 ofnar og 2 eldarjelar. Á 3^{dm}
 gölf er járntloft. Hjállari, 4 al. á hæð og með
 timburgólfi er undir öllu húsini. Í honum ein
 2 íb. herbergi og eldhúsi, þiljadrú og máladrú, 3 geymtú-
 klefar, gángur og 1 fastur skápur. Þar er 1 eldarjel

og 1 ofn. Natun- og gasleitola eru í húsinu fyrir 204 kr. 204.00
 L 12 al., br 12 al., hæð 9 3/4 al. Hver hlauþ. al. á 655 kr. 7860.00
 5 ofnar: 1/60, 7/40, 2/55 4 eldaujelar: 1/65, 2/57, 1/50 429.00

Núv. vesturlitid er inn- og uppgröngustekur byggður einn og húsit; í honum eru 2 gáugar og 1 glymsluker. Þessi.

L 3 3/4 al., br 5 1/4 al., hæð 12 al. Hver hlauþ. al. á 244 kr. 915.00
 Kr. 9458.00

60 Johann Þóðarson hefur mið fullgjort iðkistarkin sitt við Skólavörðustíg, N^o 20, Þorlens. 1290. Því þetta er einlyft með 5 al. risi, byggt af binding, klebt útan m. gylt. 1" bordum, þappu listum og járnþas yfir á veggjum og með járnþaki á gylt. 1" Þenda súd með þappu á milli. Túrveggi er fyllt með saßpönnum í binding og milligölf; áðrum kila- lojum. Næði í húsinu eru 3 iðkistarkerbergi, eldhnú og 1 fastur okapúr, allt þiljast og með striga og þappu á veggjum og loftum, allt málát. Þas eru 2 ofnar og 1 eldaujel. Væppi eru 2 kerbergi, eldhnú og 4 skápar allt þiljast og með sama frágangsi og niðri. Þas eru 1 ofn og 1 eldaujel. Skállari, 3 al. á hæð er undir öllu húsinu með steinölyppugölf; í honum eru þvottakinn með vatnspotti og 2 geymslukerlar.

L 10 al., br 10 al., hæð 5 al. Hver hlauþ. alin á 380 kr. 3800.00
 3 ofnar: 1/50, 1/40, 1/39 2 eldaujelar: 7/50, * 1 vatnspottur: 55 kr. 284.00

Núv. súdurlitid húsinu er inn- og uppgröngustekur byggður einn og húsit; í honum eru 3 gáugar og 2 sáterni

L 4 al., br 3 1/4 al., hæð 7 3/4 al. Hver hlauþ. alin á 116 kr. 464.00
 Kr. 4548.00

Þinn Þorsteinsson. Þorsteinsson. Sigr. Þjarnar

Gudjon Gulason Skólar

Þjorn Þjornsson fyrir hönd Ingólta Lárussonar

Ólafur Þjornsson

Ólafur Þjornsson pr. Jóh. Þóðarson Kristmundur Þorsteinsson

Jeg undirtektu þessum Jonas H. Jonsson beiðist þess þessum, að hús mitt N^o 3 við Grundarstíg í Reykjavík, sem ég á mi á smíðum, verði samkvæmt lögum hins almenna brunabótafélags kaupstadanna tekið í

bráðabygga brunavátryggingu fyrir 5000 kr. Þinn þessum komur, en það er ein upphæð, sem ég ætlast til að húsit standi mjúki í. Þegar það er komið undir þak. A löðummi standa engin önnur hús. Mjúki er kunnugt um að brunabótafélagið taki ekki eftir þessari bráðabygga- vátryggingu brunastemdu þess, sem húsit kann að verða fyrir 4-þinn-riðum eftir að það hefi verið tekið til notkunar og að þú verður fyrir þenna tíma í teka til að beiðast brunabótavirðingar á húsinu eini og venja hefi verið.

Reykjavík, 29. apríl 1913.

Jonas H. Jonsson

1300

1239

1300

1239

18 1913 hinn 2 maí mætti A. Þorsteinsson J. h. Bríamalaþjón A. Þorsteinsson ásamt virdingarmönnum Sigr. Þjarnarson og Jóni Sveinsson, sem stjórnar er virdingarmadr. Jorfallinn hinn reglul. virdingarmadr A. Þjarnarsonar til þess eftir þeirri að virda eftir þeirri virdingarmadr.

10 Gudmúndur Gudmúndsson o. fl. hafa endur þett húsið sína við Skólavörðunög Nr. 41, Bók.

634

Þessi þetta er einlyft m. 3 1/2 al. v. af binding, Kl. úf. m. gal. 7 1/2 bindum, grappa og járn þar yfir a vegg og þaki; i binding er fyllt með markalmi. Skidri i húsinu eru 3 íb. herbergi, eldhúsi, gængur og 2 fastar skápar, allt þilgátt og 2 herbergin m. skiza og grappi, allt málát. Þar eru 2 ofnar og 1 eldarjel. Uppi eru 2 herbergi þilgátt og málát. Þar er 1 ofur.

L 11 1/2 al., br 8 al., hæð 4 1/4 al. Hver hláup. al. á 204 Kr. 2346.00
3 ofnar: 160, 2/25. i eldarjel i 50 Kr. 160.00

Vid norðrúktit er innngönguðin byggð einig húsið. Þar er gængur.

L 2 al., br 2 al., hæð 3 1/2 al. Hver hláup. al. á 21 Kr. 42.00
Vatn- og gæstidota er i húsinu. Kr. 2548

Þessi Þorsteinsson Jón Sveinsson, Sigr. Þjarnarson, Gudmúndur Gudmúndsson og fl. //

Sjá á 2 bl. hjadan skotunary virdingarmadr á Bríamalaþjón, húsið Nr. 18 e. af Hverfisgötu 181913

18 1913 hinn 6 maí mætti A. Þorsteinsson, J. h. Bríamalaþjón A. Þorsteinsson ásamt hinum fösta virdingarmönnum Sigr. Þjarnarson og Þr. Þjórnarson J. Sveinsson, sem stjórnar er virdingarmadr i Jorfallinn hinn fasta virdingarmadr A. Þjarnarsonar til þess eftir þeirri að virda til Bríamalaþjón eftir þess. Húsið er frá Sigríði Sigríðsdóttur hafi latic byggja.

1294/10

1294

Þessari er einlyft m. þotti, Krísti og 5 1/2 al v. i laci sína við Hverfisgötu Nr. 47. Húsið er byggð af steinsteypu, Cementstjettat að utan, asfaltarad að innan og með járn þaki á gal. 1' borta eitt með þessu á milli. Milligölf er 2 Bilalogium og fyllt i með sauggöllum. Skidri, húsinu eru 4 íb. herbergi, eldhúsi og 2 skápar, allt þilgátt og m. sk. og grappi á vegg og loftum, allt málát; Þjórnspil er i i herbergi. Þar eru 4 ofnar og 1 eldarjel. Uppi eru 5 íb. herbergi, eldhúsi og gængur, allt með sama frágang og v. Þar eru 3 ofnar og 1 eldarjel. Skráskrá er þilgátt. I húsinu er vatni og gæstidota. Kjallari, 3 3/4 al. á hæð er undir öllu húsinu með steinsteypugölf; Þar er þilgátt með þotti 4 geymslurum, gængur og vatnscalern; Þilgátt er ofan á galþili (stein.) i geymslurum. Þar er 1 eldarjel og vatnspottur.

L 16 al., br 14 al., hæð 7 al. Hver hláup. al. á 840 Kr. 13440.00
7 ofnar: 1135, 470, 160, 2/50, 2/40. i vatnspottur 50 Kr. } 720.00
3 eldarjelar: 1115, 160, 150

Vid vestingagl er innngönguðin m. Kjallara og þakskotum, b. einu og húsið.

L 7 al., br 6 al., hæð 6 1/2 al. Hver hláup. al. á 216 Kr. 864.00

Vid norðrúktit húsinu er inn- og úppgönguðin m. Kjallara byggð af steinsteypu, Kalkdregum innan en Cementstjettatadur utan en að öðru leyti einu og húsið; i húsinu er Holaklefi, þur. og 3 gængur.

L 5 1/4 al., br 4 al., hæð 11 al. Hver hláup. al. á 232 Kr. 1334.00
Kr. 16363.00
s.j. 16.358.00

1228/24 e.

20 Anna Ásdóttir hafi latic byggja einlyft smidastu m. skur þaki á laci sína

1228
Lit. e

við Lindargata N^o 8d. Skrifstofa er afstaka
við annar staur, lit. a. sem þar er afstaka
fastur við íbúðarstaur. Skrifstofa er í bind-
ing, með steinveggi á 2 vegjum og járnþaki á gól.
1^o korta rúð m. þappu á milli; þar er fjöldur
við innan á 2 hlutum og fimtúrgölf í hornum
öllum. Þar eru tvö skrifbor og skapar bæði
appri og midri og þar eru 2 ofur, gas- og
vatnsteidsla.

L 12 al, br 7 al, hæð 8 al. Hver hláup. al. á 168 Kr. 2016.00
2 ofur: 160. 124 84.00
Kr. 2100.00

275

30- Jóh. Kaupm. Jónsson frá Vadnesi hefur
á lóð einni við Klappavöð 2 (horn á daga
og Klappavöð), Þróttur. 275, lóð byggja
gagnvirkur í steinleypu á 3 vegjum og
m. járnþaki á gól. 1^o korta rúð með þappu
á milli. Steinleypugölf, er í hornum öllum
og fimtúrgölf ofan á. Í hornum er 1 her-
bergi fjöldur og málur. Þar er í reyphúsi.
Gagnvirkur er í hornum.

L 12 al, br 7 al, hæð 5³/₄ al. Hver hláup. al. á 115 Kr. 1380.00
Kr. 1380.00

1295

40- Sólmundur Kristjánsson hefur á lóð einni
við Skólavörðvöð N^o 24 byggt einlyft íb.
hús af binding og m. 3 al. rúri. Það er allt
utan m. gól. 1^o kortum. g. l. og járn þar yfir
og með járnþaki á gól. 1^o korta rúð með
þappu á milli; í binding er þakþappu
og milligölf í neðra bitalagi með stoppi.
Í hrisum eru 2 íb. herbergi, eldhúsi og
2 þakur skapar, allt fjöldur, en er ein í smíðum.
Hjallari, 3¹/₄ al. á hæð og m. steinleypu-
gölf er undir öllu hrisum.

L. Gal, br 13¹/₂ al, hæð 5 al. Hver hláup. al. á 388 Kr. 2328.00
Við vesturgöf er inngöngustaur m. Hjallari
og rúri, einn í smíðum
L 2¹/₂ al, br 3¹/₂ al, hæð 4³/₄ al. Hver hláup. al. á 40 Kr. 100.00
Kr. 2428.00

50

Páll Ó. Lárusson Þjesmitur hefur á lóð
einni við Skólavörðvöð N^o 24^a byggt
einlyft skrifstofu í binding, allt utan
með gól. 1^o kortum, g. l. og járn þar yfir,
1/2 eldvannargöf að bestan verdu. Þessi
gjetta er byggt afstaka við neðra hrisu lóð
af framan (undir stöfl. 4^o). Rískadur er
3 áfni og það er með járnþaki á gól. 1^o korta
rúð með þappu á milli; í binding er fjöldur
þappu og milligölf; neðra bitalagi með stoppi.
Í hrisum eru 2 íb. herbergi, eldhúsi
og 1 skapar, allt í smíðum einn íb. Hjallari,
3¹/₄ al. á hæð og með steypugölf er undir
öllu hrisum.

L 6 al, br 13¹/₂ al, hæð 5 al. Hver hláup. al. á 378 Kr. 2268.00
Við austurgöf er inngöngustaur með Hjall-
ara og rúri, einn í smíðum.
L 2¹/₂ al, br 3¹/₂ al, hæð 4³/₄ al. Hver hláup. al. á 40 Kr. 100.00
2368.00

Þessi hús eru byggð af Sveinsson. Sigv. Þjarnarson
jón Jónsson frá Vadnesi

Sólmundur Kristjánsson
fr. Gunnar Andacodillur Hjallari
Ólafur Hjallari

Ígnor hönd frá Þ. Þjarnarson
Keningur Gudmundsson

18 Apr 1913 hinn 13 maí mætti St. Thordsteinson
 f. G. Brimamátastjóri St. Thordsteinson á samt-
 báðum hinum fóstu virstingarmönnum
 til þess eftir beiðni að virða til Brimabóta
 eftirfarandi hliseignir:

12 Olafur Kristjánsson bakkari hefur ein
 fullgjört hús sitt vit Ránargötu, Þróma
 1292. Húsið þetta er einlyft með þaki og
 5 al og 10" rísi, byggt af binding, klætt utan
 með þal. 1" bordum, g. l. og járn. Ísar yfir
 á veggj og þaki. Tuman á binding er þappi
 og lúta, og milligölf í báðum bitalögjum.
 Næði eru 3 íbúðarherbergi, eldhúsið, þúsi
 og 1 fastur skápur, allt þilgjat og herbergjum
 með striga og þappi á veggj og loftum, allt
 málát. Ísar er 1 ofn og 1 eldajel. Uppi er
 þurkloft. Kjallari, 4 al. á heð er undir öllu
 þinninu með steinleypingólfi og þinnurjólfi
 ofan á 3/4 hlutum þess. Ísar eru 2 íbúðar-
 herbergi, eldhúsið, þurkloftið með innmátt-
 um vatnspott og 2 geymslulefar, og 1 skápur
 og gáungur, þilgjat og málát (herbergjum, eld-
 húsið og annar geymslulefarinn þar 1 ofn og eldajel.

L 12 al., br 13 al., heð 7 al. Hver hlauþ. al. á 558 Kr. 6696.00

2 ofnar: '85, '47 2 eldajelar á 50 Kr. hvor } = 292.00
 1 þurkloftið 60 Kr. }

Í þinninu eru vatnsleidningar, skólpleidda þynnir 165.00

Við arstúlkil þinninu er inn göngustútur með
 Kjallara, byggður ein og þinnur, í þinninu eru
 2 gáungur og vatnsaleini.

L 5 1/2 al., br 2 1/2 al., heð 5 1/4 al. Hver hlauþ. al. á 69 Kr. 368.00
 Kr. 7521.00

20
 1297
 Þorsteinn Guðlaugsson hefur á löt sinni vit
 Grettisgötu N:55 byggt einlyft íbúðarhúsið

met 2 al. rísi, byggt af steinleypni og með járn-
 þaki á þal. 1" bordum með þappi á milli. Tuman á
 veggjum á veggjum er þappi og milligölf í neðra
 bitalagi með þappi á milli. Næði eru 3 íbúðar-
 herbergi og eldhúsið, allt þilgjat með ofn. 3/4"
 1297
 bordum og með þappi á veggjum en striga
 og þappi á loftum, allt omálát. Kjallari
 4 al. á heð er undir öllu þinninu, og þinnur
 gölf í þinninu hlutum. Húsið þetta er ein í
 smitum. Í Kjallaranninu er 1 íbúðarherbergi og
 eldhúsið, þilgjat, Ísar eru og 2 geymslulefar
 og gáungur.

L 9 al., br 10 al., heð 4 3/4 al. Hver hlauþ. al. á 217 Kr. 1953.00

Við norðstúlkil þinninu er inn göngustútur með
 Kjallara, byggður ein og þinnur, í þinninu eru
 2 gáungur

L 3 1/4 al., br 2 al., heð 3 3/4 al. Hver hlauþ. al. á 32 Kr. 104.00
 Kr. 2057.00

30
 1295
 Sólmundur Kristjánsson Arger nirtur
 hefur ein fullgjört íbúðarhúsið sitt vit Skóla-
 vorduglíu N:24. Húsið þetta er einlyft m.
 3 al. rísi, byggt af binding, kl. ut. m. þal. 1" bord-
 um, g. l. og járn. Ísar yfir á 3 veggj og þaki,
 1/2 eldvannargöfl að austanverðu. Tuman á
 binding er þappi og milligölf í neðra bita-
 lagi. Næði eru 2 íbúðarherbergi, eldhúsið og
 3 fastir skápur, allt þilgjat og með þappi á
 veggj. en striga og þappi á loftum, allt
 málát. Ísar er 1 ofn og 1 eldajel. Uppi er þurk-
 loft. Kjallari með steinleypingólfi er undir öllu
 þinninu, 3 1/3 al. á heð, þurkloftið: 3 geymslulefa.

L 6 al., br 13 1/2 al., heð 5 al. Hver hlauþ. al. á 410 Kr. 2460.00
 1 ofn 57 Kr. 1 eldajel 57 Kr. 114.00

Við vesturgöfl þinninu er inn göngustútur með
 Þlyft Kr. 2574.00

Frutt Hr. 2574.00

Kjallara, Byggður einn og hrisit. Þar er ígangur
og 2 geymsluklefi.
L 2 1/2 al., br 3 1/2 al., hæl 4 3/4 al. Hættu hlaupt. al. á 90 Hr. 225.00

Hr. 2799.00

1296
40 Páll Óskar Lárusson Byggnáttur þessur um fjórh.
gjóð í klúðaskín eitt við Skólavörðslu N. 24.
Húsið er eintöft m. 3 al. risi, þynggt af binding,
Hl. nk. m. gl. 1" bordum go. t. og garni þess uppi
á 3 vegju og þaki, 1/2 elduramargjafi að vestanverðu.
Tunan á binding er þappi og milligjafi í reitna
litalagi. Skírn er 2 íb. kerbergi, eldurinn og
2 fastis skípa. allt þiljad og m. þappi á vegju
en striga og þappi á loftum, allt málad. Þar
er í ofni og í eldangjafi. Gjarni er þrustloft. Kjallari
með steypsingulfi er undir áltu hrisinni, 3 1/3 al.
á hæl, hölkadur í 3 geymsluklefa.

L 6 al., br 13 1/2 al., hæl 5 al. Hættu hlaupt. al. á 405 Hr. 2430.00
1 ofni á 35 Hr. 1 eldangjafi á 57 Hr. 92.00

Við austurgjafi hrisinni er innngönguþakur með
Kjallara, Byggður einn og hrisit og í þorum er
gangur og geymsluklefi.

L 2 1/2 al., br 3 1/2 al., hæl 4 3/4 al. Hættu hlaupt. al. á 88 Hr. 220.00
Hr. 2742.00

Þrúður Þorsteinsson Hjartarson, Sigu. Þjarnarson

Þr. Ólafur Kristjánsson Sigu. Þjarnarson

Siborundur Þrúður Þorsteinsson.
Páll Ó Lárusson.

104

Þr 1913 hinn 13 maí mætti Þ. Þorsteinsson
f. h. Brinamátastjóra H. Þorsteinsson ásamt hin-
num föðlu vistingarmönnum í húsi þeirri
N. 8 við Austurstræti, Þorbuc. 104. Þil þess eftir
leiddi frá eigandurum Þr. ritstjóra Ólafi
Þjarnarsoni að skoda vidgerðina á Brina-
skendi þeirri sem hrisit liti. a undir gjötu
Brinabótamunur er varð þess 22 jan. þ. á
og sem var virst sama dag í Þr. 175.00.
Þess höfuðum geruður í skugga um að allt
er selt í gæfu gott lag og adur og vjer ált
um að þil þess hafi verit varit þess sem
övarat þil upphæðar skadabótamunur
Þr. 175.00

Þrúður Þorsteinsson Hjartarson, Sigu. Þjarnarson

1040

Þr 1913 hinn 4 Maí mætti Þ. Þorsteinsson,
f. h. Brinamátastjóra H. Þorsteinsson ásamt öðrum
hinna föðlu vistingarmönnum, og Þr. Sigmund
Sigmund Þjarnarson og Þr. Þjarnarsoni Svinn-
soni, sem skipadur var af Brinamátastjóra
Þil þess að gegna vistingarmunurhöfuðum í
jöföldum hinna fasta vistingarmanna Þr. Hjarta-
rsonar, í húsi þeirri N. 18 við Hverfir-
götu, Þorbuc. 1049 sem nú er eign Þr. Þorstein-
Lárusar Benediktssonar. Þil þess eftir
leiddi hann að skoda vidgerðina sem hris-
eignum varð þess 2 þ. mána. Eigandurum
þil kynnti þessar skadur þil Brinamátastjóra
með brjefi dags. 2 þ. mána, og þessur fallt frá
rætti sínum þil að velja annan vistingarmun-
ur. Þessuignin var seldur virst þil Brinabóta
þ. 31 júlí 1906 þannig:

Lit. a. Þorini. Þaboelæi Kr. 3685.00

6 Þagnum. Fudgung. 462.00

Samlatiðti 4147.00

og eru báðar byggingarnar skráðar í 2 fl. 12

Skemmti hefur aðeins málunin ^{af þessu} innan í byggingunum Lit. b. og eldurinn orðkast við að glas met Þeymin hefur sprungið hjá manni sem býr í húsinu. Byggingun Lit. a er að öllu leyfi óskemd til þess að gjöra við þessa brunaðland þarf:

I) Þarir, timbur og gler fyrir Kr. 9.69

II) Vinnutárin " 9.31
Kr. 19.00

og verður þeir skatubótur upphæðin samlatið Kr. 19.00

Samkvæmt § 43 í samþykktinni.

Þvísegnin hefur ekki frá því tíni var tekinn í brunaábyrgð orðið fyrir neinum þeim breytingum er geti þaft áhrif í upphæð skatubótanna. Vistingargjöld þessu sem var framkvæmt af ofannnefndum vistingarmönnum með skilskotum til aðvegfura yfirlýsinga þessara lot í 1/4 tíma.

Þorin Þorsteinsson, Sveinsson. Sigr. Þjarnarson
Lamb Benediktsson

Ár 1913 hinn 21 maí mætti A. Þorsteinsson, f. l. Brimánalastjóri H. Þorsteinsson ásamt þeim þess vistingarmönnum til þess eftir beiðni að vista til Brimabóta eftirfarandi byggingu:

1300

Jóhann Kaupmann Jóhannesson hefur á löt sínu við Grindarstíg Nr. 3 byggt einlyft skidarkúni með gólf, 2 Kristgöngum og 4 3/4 al. risi.

Þessi þetta er byggt af binding, blött utan með gól. 1" bordum, þappra listum og járn og með 1/2 eldurargast ad sunnanverðu, á húsinni er járnþak á gól. 1" bordum með þappra á milli.

Finna á binding er þappri og milligölf í báðum bitalögum. Þíðri í húsinni eru 3 íbúðarherbergi, eldur og 1 skápur, allt fjólfjórð og með þappra á veggjum en striga og þappri á loftum, allt málad. Þar eru 2 ofnar og 1 eldarjel. Myrri eru 4 íbúðarherbergi, gængur og 1 fastur skápur, allt fjólfjórð og með samgængum og midri. Þar eru 4 ofnar. Þjallari, 3 1/2 al. á hæð er undir öllu húsinni, 1/2 með skinsteypangólfi er 1/2 með sinkungólfi. Í hönnu eru 4 gylmst. uklefar, badkefi, 2 herbergi og gængur. Þar er 1 ofur. Í húsinni er vatni-gæi og skotaleiða fyrir 150 Kr. 150.00

Leuzd 12 al., br 11 al., hæð 6 al. Hver hlauþ. al. á 430 Kr. 5160.00

2 ofnar: 1/50, 2/40, 4/28 Eldarjel á 80 Kr. 322.00

Við norðurgast er forstofustúsi með Þjallara, byggtur ein og húsit; í hönnu eru 2 gængar.

L 3 al., br 4 al., hæð 4 al. Hver hlauþ. al. á 95 Kr. 285.00

Við austurhlid húsinn er annar smgöngustúsi með Þjallara, byggtur ein og hinn en með eldurmarklid ad sunnanverðu; í hönnu eru gængur, 1 skápur og 2 salerni.

L 4 al., br 3 al., hæð 4 3/4 al. Hver hlauþ. alin á 75 Kr. 300.00

Þorin Þorsteinsson Hjarlason Sigr. Þjarnarson
Jóhannesson

Kr. 6217.00

Ár 1913 hinn 26 maí mætti Þ. Þorsteinson f. hönd
 Brúamátarjóna Þ. Þorsteinson á samt tímum födu vísingar-
 minnum til þess eftir beiðni að virða til Brúabóla eftirfarandi
 Umséignir:

10. Köken Gunnþorinn Halldórastóttir hefur áttid og end-
 urðall Umséign sína við Brúamátarjóna N. 5. Húsið þetta
 er miðlengt með port, Kirsti, 6 Kirstibúggum og 5 alnir
 byggt af binding, kl. ut. m. gal. 7 1/2" bordum, þoppa
 listum og járnri þar yfir á veggjum og þaki. Tunnar á
 binding er þappi og millirjólf. Öllum bitalögum. Nidri
 er 4 íbúðarherbergi, eldhúsi og 3 factis skápum, allt
 þilgjá og m. striga og þappi á veggj. og loftum, sumpot
 veggfórat en sumpot málad. Þar er og skrifliúð með
 bordi, hylum skápum og skuffum. Þar eru 3 ofnar
 og 1 eldarjél. Á 2^{ðu} gólfi eru 6 íbúðarherbergi, eld-
 húsi og 1 factis skápur allt þilgjá og með sama þra-
 gangi og nidri. Þar eru 4 ofnar og 1 eldarjél. Á 3^{ju}
 gólfi eru 8 íb. herbergi, eldhúsi og 3 factis skápar
 með sama þragangi og á milli herðum. Þar eru 5
 ofnar og 1 eldarjél. Gólf er á stambitum. Kjallari,
 3 1/2 al. hæð er undir ^{14 al. sumpot} ~~herðum~~ minni; hann er með limb-
 úngólfi og höfðunum í 4 geymslulekka þvottakúsi með
 vatnspott. Þessum eru vatni og skotpleitsta fyrir 450 kr. 450.00
 L 22 al., br 12 al., hæð 12 al. Hver hlauþ. alin á 79 4/4 kr. 17468.00
 12 ofnar: 3/20, 1/85, 3/60, 1/55, 1/45. 3 eldarjélar: 185, 181, 155 }
 1 vatnspottur 65 kr. } 1146.00
 815.00
 Limbúndukar eru í minni áminni fyrir 815 kr.
 Við austingafél minni er forloftuð með þatvottum,
 hann er með eldvarnarveggi að austanverðu en at öftr leyti
 byggtur einn og hús
 L 4 1/4 al., br 6 al., hæð 10 al. Hver hlauþ. alin á 280 kr. 1330.00
 Við norðurlit er inn- og úppönguskúr með Kjallara byggtur einn
 og forloftuð minni. Þar eru 3 gangar, 3 vatnsoalemi og 1 factis skápur.
 L 3 1/2 al., br 4 al., hæð 14 al. Hver hlauþ. alin á 252 kr. 882
 878.00
 19 kr. (22087.00
 1/6 Þjárustjón Samþ. kr. 22091.00

20. Elías Stefánsson hefur byggt skúla á loftum
 við Skólavörðung 29. Húsið þetta er einnigt með port,
 2 Kirstibúggum og 5 1/2 al. vör, byggt af binding, kl. ut.
 með gal. 7 1/4" bordum, þoppa, listum og járnri þar yfir á 3 veggi
 og þaki, 1/2 eldvarnarveggi að austanverðu; innan á
 binding er þappi á veggjum niðri en þilgt með sagþönnum
 á milli sperra ryggi og millirjólf. Öllum bitalögum.
 Nidri eru 3 íb. herbergi, eldhúsi og 3 factis skápar, allt
 þilgjá og með striga og þappi á veggj. og loftum, sumpot
 málad en sumpot veggfórat. Þar eru 2 ofnar og 1 eldarjél.
 Uppi eru 2 íb. herbergi, eldhúsi og 2 bitarstokur, allt
 þilgjá og 1 herbergi m. striga og þappi á v. og loftum
 allt málad. Þar er 1 ofn og 1 eldarjél. Kjallari,
 4 1/4 al. á hæð er undir öllu minni með skýpungólfi
 en limbúngólfi ofan á þess hálfu. Þar eru 3 geymsl-
 urklopar, gangur, 1 íbúðarherbergi og eldhúsi hestveggi
 þilgjá og málad. Þar er 1 ofn og 1 eldarjél.
 L 11 al., br 11 al., hæð 5 1/2 al. Hver hlauþ. alin á 450 kr. 4950.00
 4 ofnar: 110, 157, 230. 3 eldarjélar: 169, 258 402.00
 Við vestingafél minni er forloftuð m. Kjallara, byttur
 einn og hús, með eldvarnarveggi að vestan. Þar eru 2 gangar.
 L 3 al., br 4 al., hæð 4 1/2 al. Hver hlauþ. alin á 95 kr. 285.00
 Við norðurlit minni er innönguskúr m. Kjallara og eld-
 varnarveggi að austanverðu, byggtur einn og hús. Þar eru 2 gangar.
 L 3 3/4 al., br 2 1/4 al., hæð 4 3/4 al. Hver hlauþ. alin á 60 kr. 225.00
 Kr. 5862.00

Þessi Þorsteinson Hjarðarson
 Gunnþorinn Halldórastóttir Sigurðsson

Ár 1913 Minn 3gjafi mætti H. Þorsteinson J. h.
 Brinamálalögum H. Þorsteinson ásamt Minnim
 fötu vörðingarmönnum til þess eftir leidir að
 vista til Brinabóta eftir farandi húsnæmi:

10. Þorstein Guðlaugsson hefur miðfyllgjóft íbúð-
 arkinn sitt við Grættisgötu N^o 55^B, Þorb. 1297.
 Þessi þetta er einlyft m. 2 al. risi, byggt af stein-
 steypu og með járnþaki á þl. 1" bordum með
 þappa á milli. Innan á veggjum er þappi og
 milligjóf: neðra bitalagi með þappa á milli.
 Níðri eru 3 íbúðarkerbergi og eldhúsi, allt þiljat
 og með þappa á veggjum en striga og þappi á
 loftum, allt málad. Þar er 1 ofur og 1 eldajel.
 Kjallari, 4 al. á hæð er undir öllu húsinu; í
 þessum hálfum er steinsteypugjóf en limbúrgjóf
 í hinum helmingnum. Þar er 1 íbúðarkerbergi,
 eldhúsi, 2 geymsluleifar og gangur. Íbúðarker-
 bergi, eldhúsi og gangurinn eru þiljat, allt
 málad. Þar er 1 eldajel. Húsið er allt cementstjellat.
 L 9 al., br 10 al., hæð 4 3/4 al. Hver hlaupt. al. á 330 Kr. 2970.00
 Við notuðlit húsinu er inn gangurinn með
 Kjallara byggður einn og hvið. Þar eru 2 gængur
 og 1 salerni. 1 ofur á 55 Kr. 2 eldajel. 180. 1/25 160.00
 L 3 3/4 al., br 2 al., hæð 3 3/4 al. Hver hlaupt. al. á 48 Kr. 156.00
 Kr. 3286.00

20. Kristján Kristjánsson mirari hefur endurbætt
 húsnæmi sína við Hverfingötu N^o 52, Þorb. 1284.
 Þessi þetta er birtlyft með þaki og 5 al. risi, byggt
 af steinsteypu, veggir ristadur að innan en þappi
 er asfaltþappi; veggir að utan cementstjellat-
 og með járnþaki á þl. 1" borda einn með þappa á milli.
 Milligjóf er í báðum bitalögum. Níðri í húsinu eru
 4 íbúðarkerbergi, eldhúsi, gangur og 2 fastar skapir,
 allt þiljat með 5/4" bordum á úrvegi en 3/4" bordum
 á skilum, allt með striga og þappi, samt bebreitt en

súnt málad. Þar eru 2 ofnar og 1 eldajel. N^o 2^{da}
 er sama kerbergastignin og sama frágangur
 þar eru 2 ofnar og 1 eldajel. N^o 3^{da} gólf er
 sömuleiðis sama kerbergastignin og frágangur
 þar eru 2 ofnar og 1 eldajel. Vatni og skjal. 200 Kr. 200.00
 L 12 al., br 12 al., hæð 11 1/2 al. Hver hlaupt. al. á 710 Kr. 8556.00
 6 ofnar: 1/50, 1/55, 1/40, 1/46. 3 eldajel á 73 Kr. hver 500.00
 Við notuðlit húsinu er inn- og útgöngurinn
 byggður einn og hvið, cementstjellat utan og
 innan. Þar eru 3 gængur og 1 vatnissalerni.
 L 3 1/2 al., br 4 1/2 al., hæð 12 1/2 al. Hver hlaupt. al. á 222 Kr. 777.00
 Kristján Kristjánsson Kr. 10033.00

30. Sami maður hefur það til íbúðarkinn sitt
 við Hverfingötu N^o 52^{da}, Þorb. 710., flutt
 það summa á löðinni og endurbætt það á
 nýrri hátt. Þessi þetta er einlyft með
 þessum Kjallara og e. 2 al. risi, byggt af bind-
 ing, klætt utan með þl. 1 1/4" bordum þappa og
 járn á 2 hlidum, að vestanverðu áfast við
 húsið N^o 52, Þorb. 1284, en með eldvarnargöfl að
 austanverðu; á húsinu er járnþaki á þl. 5/4"
 bordum. Níðri í húsinu eru 3 íbúðarkerbergi,
 eldhúsi og 1 fastur skapir, allt þiljat og kerbergin
 m. þappa á veggjum en striga og þappi á loftum,
 allt málad. Þar er 2 ofnar og 1 eldajel. 1/40, 1/50 130.00
 L 9 al., br 8 al., hæð 4 1/4 al. Hver hlaupt. al. á 217 Kr. 1953.00
 Kjallari, allt upp í jörð, er undir öllu húsinu, 4 al.
 á hæð með limbúrgöfl. Þar er 1 ofur á 45 Kr. 45.00
 Þessi summan þetta hús á sömli-öð er geymsluleifar,
 byggður af binding, kl. ut. m. bordum og þappa og m. járnþaki
 á bordsinu með þappa á milli. Kl. fatu; 5 geymsluleifa.
 L 15 1/2 al., br 4 al., hæð 13 1/2 al. Hver hlaupt. al. á 20 Kr. 310.00
 Kr. 2438.00

Þorsteinson. Hvarfingur Sjón Bjarnason
 J. h. Þorstein Guðlaugsson
 Markús Þorsteinsson Kristján Kristjánsson

1007

1913, hinn 11 júní milli A. Þorsteinsson, L. H. Bríamálástjóra H. Þorsteinsson, ásamt báðum þeim föstla virdingarmönnum, í hús eignum N^o 12 við Austurvöðla. Þóttu. 1007
 Þil þess að skota virdinguna á Bríamálaskemil þessu sem hús eignum varð fyrir þ. 6. Septem- ber 1912; en skat. þess var virtur þ. 16 sama máni. á samlati þr. 86.00. Ujel köfum gengit in skugga nín að allt er komit í gáfu gott lag og það var áttu, og að eigandinn. Ukkju- þon Margret Loeiza þrefur varit þil þess þvi sem evarar þil upphafas skadabótariunn þr. 86.00

Þorsteinsson. Hjartarson, Sjúk. Þjarnarv

1913 hinn 16 júní milli A. Þorsteinsson, J. H. Bríamálástjóra H. Þorsteinsson ásamt þeim föstla virdingarmönnum þil þess eftir beidni að vista þil Bríamálata eftirfarandi hús eigne:

- 1^o Markleinn Halldórsson þrefur áttit og endin þell hús eign sína við Þreytafustöðli N^o 38. Þóttu. 942.
 Því þellu er einlyft með 4 al. risi, byggt af bindung þellu utan með þpl. 1" bordum, þappa þistum og jámi þar yfir á veggjum og þaki. Funnar á bindung er þappi og milligölf; eadinn bitaloginn. Nidi í þissinni eru 13 skidarkherbergi, eldhní og í fastur skapir, allþ þiljaf og herbergin með skrija og þappi á veggj. og loftum, allt málaf þar eru 2 ofnar og 1 eldarjil. Þappi er í sk herberg þiljaf og málaf og framloft. Þjallari, 4 al. á had er undir öllu þissinni, allt með skinsteyngölfu en limþingölfu ofar á þvi; 3/4 hlutum þarri. Þar eru 2 skidarkher- bergi og skidarkher með þendi, þylltum og skúppum, allt þiljaf og málaf. Þar er 1 ofur og 1 smíeldarjil.

L 11 al., br 10 al., had 5 al. Hver hlauþ. alin á 366 þr. 4026.00
 3 ofnar: '67, '68, '35 2 eldarjitar: '69, '28 263.00

Við norðugaf þissinni er þostofur þess með þakvörðum og þjallara, byggtur ein og þissit þar er gángur, geymt og í fastur skapir.

L 2 1/2 al., br 3 al., had 1/2 al. Hver hlauþ. alin á 64 þr. 160.00

Við vesturhlid þissinni er annar innþingur þess, byggtur ein og þiss, í þessum eru 2 gángar.

L 2 1/2 al., br 2 al., had 7 al. Hver hlauþ. alin á 54 þr. 135.00

Þissinni er valur- og skidpleidota fyrir 150 þr 150.00

Við suðurugaf þissinni er einlyft vird bygging, byggt in bindung með 3/4 al. risi, þellu utan með þpl. 5/4" bordum, þ. 1. og jámi þar yfir á 2 veggj. og þaki, eldvarnarþaf að sunnarvindu. Þ bindung er millipil og stoppat með sáji og milligölf; með bitalogi þar en 12 skidarkherbergi þiljaf og með skrija og þappi á veggj. og loftum, allt málaf. Þjallari, 4 al. á had, er undir öllu, þiljafur innan. Þar er þjessmitavorkotaf, gángur og geymtur þongur. Þar er 1 limofur.

L 5 al., br 10 al., had 5 al. Hver hlauþ. al. á 285 þr. 1425.00

1 limofur á 25 þr. 25.00

Við vesturhlid þessara vird byggingar er geymtur. skur, byggtur af bindung. Þellu utan með þpl. 5/4" bordum, þappa og jámi, á 8 alnum af lengdinni, á 1 hlid og þaki, að öðru leyti jámi á langþordum og eldvarnarhlid að sunnar og vestari. Þar eru 2 geymturklafar og opit skifti. Þimþingölf í þessum á 8 alnum af lengdinni.

L 15 al., br. 5 1/2 al., had 5 al., Hver hlauþ. alin á 48 þr. 720.00
 Þr. 6904.00

2^o Gudmundur Þostepsson þrefur á lot síni vird þanga- veg N^o 24^c byggt einlyft skidarkher in skinsteypu og með járnþaki á þpl. 5/4" bordum með þappa á milli. Uveggir eru allit kalkstijlþaki innan og asfaltþaki. Undir járninni á þakinni eru þistaf og grind in þpl. 5/4" bordum.

Uvæggir eru cementstykkaðar utan. Í húsinu eru 3 íbúðarherbergi, eldhúsi og gángxur, allt fjalgjaf og með striga og gappni á veggj. og loftum, allt málaf. Þar eru 2 ofnar og 1 eldavejel. Þjallari 3¹/₄ al. á heð er undir öllu húsinu og með steinsteypungólfi. Í honum eru 5 geymtuklefar og gángxur þar er í þvottapottur. Þar er og 1 vatnialerni og 1 skápur Vatni-gas- og skólpleitota eru í húsinu fyrir 200kr.

200.00
 Lengd 12 al., br 11 al., heð 5¹/₂ al., hver hlauþ. al. á 420kr. 5040.00
 2 ofnar á 75kr. hver. 1 eldavejel á 77kr. 1 þvottapottur 50kr. 277.00
 Kr. 5517.00

30. Gisti Gíslason, veytunarmatur þefur áriki og endurbætt húsið sína við Vesturgötu N^o 21, Þróun. 222. Þessi þekka er einlyft með góðri og 3¹/₄ al. bindun, byggð af bindun, klætt utan með gól. 3¹/₄ al. bindun og járn þar yfir á 2 vezu og þaki. Í bindun er minna með málsteinum. Niðri í húsinu eru 4 íbúðarherbergi, eldhúsi þvottapota og 1 gasúr skápur, allt fjalgjaf og með striga og gappni á veggj. og loftum, allt málaf. Í einu herberginu er spjaldloft; eldhúsið fjalgjaf. Þar eru vatni-gas- og skólpleitota. Uppi eru 5 íb. herbergi, eldhúsi og 2 fastir skápar, allt fjalgjaf og málaf. Þar eru 1 ofur og 2 eldavejar. Þjallari, með steinsteypungólfi, 3 al. á heð er undir öllu húsinu; þar eru 5 geymtuklur. Gas. vatn- og skólpleitota fyrir 130.00

130.00
 Lengd 14 al., br 12 al., heð 6¹/₂ al. Hver hlauþ. al. á 479kr. 6706.00
 1 ofur á 48kr. 2 eldavejar á 54kr. hver 156.00
 Undirskilt húsið er inn- og úppöngun- skur með þjallara; hann er byggður af bindun, klæddur utan m. glesdum í bindun, pappu, listum og járn þar yfir á veggjum og þaki. Hann er fjalgjafur og málafur ad innan. Í honum eru fjórir gángxur.
 L 3¹/₂ al., br 4¹/₄ al., heð 8¹/₄ al. Hver hlauþ. al. á 154kr. 539.00
 Kr. 7531.00

40. Jón Sigurðsson gullsmiður þefur umbætt skúðahúsið sitt við Laugaveg N^o 8, Þróun. 153. Þessi þekka er einlyft með 4 al. viori, byggð af steini á 2 vezu en gáflar í bindun; kl. utan með bordinum. Vesturgöfl er með listum en austurgöfl með stjettu járn. Niðri er solubútt með bindun og þelkingu, 3 herbergi, og gángxur, allt fjalgjaf. Þvottur og 1 herbergið m. striga og gappni á lofti, allt málaf. Þar er 1 þvottapottur og 1 venjuf. ofur. Uppi eru 2 íb. herbergi, eldhúsi og 2 fastir skápar, allt fjalgjaf og málaf. Þar er 1 ofur og 1 eldavejel. Þvottapotturinn er adinn málafur ad úppöngunum. L 12 al., br 9 al., heð 5 al. Hver hlauþ. al. á 189kr. 2268.00
 3 ofnar: 110, 148, 145 1 eldavejel á 42kr. 235.00
 Vatni-gas- og skólpleitota er í húsinu fyrir 80kr. 80.00
 Þessi skúðahúsið er innöngunum byggður einu og þess af bindun, kl. rit. m. glesd. Bordinum og m. járnþaki á besta einu. Þar er 1 geymtuklefi, gángxur og 2 skápar.
 L 6 al., br 4¹/₄ al., heð 3¹/₄ al. Hver hlauþ. al. á 18kr. 108.00
 Kr. 2691.00

Þessi Þorsteinsson, Hjarðarson, Sigr. Bjarnarson
 Martin Halldorsson
 Guðm. Þorleifsson
 Kristi Kjalason

Skjalir fyrir April. Kvartal 1913.

Jeg undirritaður, Samtalið Þorungrólfur Þjörnsson, beiddist þess fyrir, að hafa mitt við Hverfisgötu (nær þínu austan þínu Gudm. Stannissonar gæfver og andspennu Safnabúnaði), sem þú ert á í ^{Þorungrólfi} ~~Þorungrólfi~~ verði samkvæmt lögum þínu almenna Brúna-
 1301 Bólafjelagi Kaupfélagsins í Brúnaþingi 1301
 Brúnaþingi fyrir 10.000 Kr. - Þú þínir
 þóttu, en það er sú sýn, sem þú ert til
 að hafa stöndi míni í þessum þátt er komið undir
 þak.

Þú löðinni stönda engin önnur þín. Mjór er
 Krúttun þín að Brúnaþingi þetta ekki
 eftir þessari Brúnaþingi vátungingunni Brúnaþingi
 in þátt, sem þú ert komið að verða fyrir 4-
 fjórðum vikum eftir að það hefur verið tekið
 til notkunar og að þess vegna verður þú þín
 á milli í þessum þátt að þessu þínu Brúnaþingi
 á þínu einu og verja þessu
 Reykjavík 28 júní 1913

Þ. Þjörnsson.

1913 Júní 25 júní mætti A. Þorsteinson J. Þ.
 Brúnaþingi A. Þorsteinson á samt þínu þínu
 vátungarmönnum til þess eftir beiddi að vista til
 Brúnaþingi eftir þessu þínu:

138
 Lit. a
 Láinn G. Lindriðsson Kaupfélagi þessu á milli
 og endurbætt þínu einu við Langaveg N. 5. Þóttu 138
 Þú þetta er einlegt með þínu og rísi, þú þátt
 bindun. Klætt útan með þessum þínu, þú þátt
 og járni þú þátt á 3 vegja en þáttu á 1 veg og á
 þátt með þ. 74" þóttu út. Þú þátt er mikið með
 þóttu þínu. Þú ert 2 þóttu með þínu þínu,
 skápum og 16 skípum, allt þáttu og m. þáttu og

þáttu á veggjum og loftum, allt málátt þú ert
 2 þóttu. Þú ert 3 þóttu þáttu, allt þáttu og
 þáttu, allt þáttu og þáttu m. þáttu og þáttu
 á veggjum og loftum, allt þáttu en allt málátt.
 þú ert 2 þóttu og 1 eldvegg. Þú þáttu er þínu

L 14 al, Br 10 al, hæð 4 1/2 al. Hver hlauþ. alin á 329 Kr.	4606.00
Þóttu: 1150 '70, '50, '35 1 eldvegg á 70 Kr.	355.00
Gas-vatni- og skólplidola er þínu fyrir 326 Kr.	326.00
Lit. e Þú norðurlit þínu er inn- og vátungum þínu þáttu einu og þínu en með járni á þáttu, þáttu L 3 3/4 al, Br 4 1/2 al, hæð 6 al, Hver hlauþ. alin á 135 Kr.	450.00
" d Þú norðurlit þínu og vátungum þínu er skis þáttu einu, þáttu innan og m. þáttu og þáttu á veggjum og loftum, allt málátt, þú ert þáttu á 2 veggjum. L 7 1/4 al, Br 4 1/2 al, hæð 5 al, Hver hlauþ. alin á 52 Kr.	377.00
" e Þú vátungum þínu er vátungum með skis- þáttu og eldveggum að vátungum en að öðru leyti þáttu einu og þínu. Þú ert sötubútt með þóttu, þáttu og þáttu, allt þáttu og m. þáttu og þáttu á veggjum og loftum, allt málátt þú ert 1 spejldger- vátu fyrir 43 Kr. - einu og þínu sem er í aðalþínu. L 5 3/4 al, Br 12 al, hæð 4 1/2 al. Hver hlauþ. alin á 192 Kr.	1104.00
	7218.00

Þú þóttu þínu Þú þóttu þínu þú þóttu þínu
 A. Þorsteinson J. Þ. A. Þorsteinson J. Þ.

1913 Júní 1 júní mætti A. Þorsteinson J. Þ.
 Brúnaþingi A. Þorsteinson á samt þínu þínu
 vátungarmönnum til þess eftir beiddi að vista til
 Brúnaþingi eftir þessu þínu:
 Gisti Halldórson, Þjóttu þessu þínu og endurbætt
 þetta þínu einu við Hverfisgötu N. 32 B, hann

Refur fast húsið, sem áður var talid. N^o 32 ofar á einu
 lot. Þessi þetta er einlyft með 4³/₄ al. risi og 1 rist-
 glugga, byggt af binding, kl. rit med opt. 5⁷/₄ bordum,
 þappa og járn þar yfir og med járnþaki á sump. óþekkt
 5⁷/₄ en sump. pl. 1" borta eint med þappa á milli. Felt
 veggi er fyllt: binding med maskalmi og milligölf er
 í neðra bitalagi en á milli sperra er fyllt med saðspón-
 um. Níðri í húsinu eru 2 íbútaherbergi, eldhúsið, ein
 gangur og 1 fastur skápur, allt þiljast og med striga
 og þappis á veggi og loftum, samt betekt en samt
 málaf. þar eru 2 ofnar og 1 eldaijel. Uppi eru 2
 íbútaherbergi og gangar, allt þiljast og annað herbergi
 id m. striga og þappis á veggi og lofti, allt málaf.

605

Kjallari med sleypingölf, 4 al. á hæl er undir húsinu
 og er kimbungölf ofar á 3⁵/₅ af sleypingölfum; þar er
 1 íbútaherbergi, eldhúsið, gangur, 2 geymtuklepar og
 þrotkaki, herbergi, eldhúsið og gangurinn en
 þiljast og striga og þappis á loftum, allt málaf þar

er í ofni og 1 eldaijel. Í húsinu er vatni-gas- og öldþoppur 300 kr.
 L 10 al., br 10 al., hæð 4¹/₂ al. Hvers hlauþ. al. á 375 kr. 3750.00
 3 ofnar: '50, '46, '35. 3 eldaijela: '60, '57, '43 290.00

Við endurbætt húsinu er inngrunurinn in binding, kl.
 rit. á 2 veggi og þaki m. pl. 1" bordum, þappa og járnþak
 yfir- eldumaveggjum at summanverðu. Flann er allur þilj.
 og málafur innan og fyllt milli þilja m. saðspónum; herinn
 eru 2 gangar, ein og vatnivalern. Kjallari, 3 al. á hæl er undir
 honum med ósteinsteypingölf.

L 3 al., br 4¹/₃ al., hæð 7 al. Hvers hlauþ. alin á 104 kr. 312.00
 Við austurjaft húsinu er smíðun med skurþaki, byggt af
 steinsteypni og m. járnþaki á pl. 1" borta eint med þappa á
 milli. Í þri er þleyst kimbungölf.
 L 5 al., br 10 al., hæð 4¹/₂ al. Hvers hlauþ. alin á 125 kr. 625.00
 Kr. 5278.00

Þoni Þorsteinson Hjartarson Sigu. Bjarnarson
 Guðr. Halldórsdóttir

Ári 1913 Rimm 16 júlí milli A. Þorsteinson, J. A. Þorsteina-
 málastjóra H. Þorsteinson á samt Rimm Jósti virdingarmann
 Þil þess eftir þeirri að virda þil þoni að bota eftirfarandi
 þmeign:

1302

Jon Laxdal Kaupmadr Refur á lot einu vid
 Þjarnargötu N^o 35 byggt einlyft íbúðarhúsi in
 steinsteypni med 6 ristgluggum, brokun þaki og 8¹/₄
 al. risi; veggi eru at innan og falberatic og at
 nokkru leyti cementgjettadic at utan. Í þáðum
 bitalogum er milligölf. Níðri eru 4 íbútaherbergi,
 og gangur med kokolith á íbúðvegginu en innveggur
 eru cementgjettadic og in steinsteypni; smulettin
 eru loftin cementgjettud og gölf in pl. 5⁷/₄ bordum.
 Uppi eru 7 herbergi, þáðum, gangur og 2 skápur, sumpak
 med kokolith en sump. vottak og þakgjettad. Í skam-
 bitum er þurkloft. Kjallari, 4 al. á hæl er undir ötu
 húsinu; í honum er 1 íb. herbergi, eldhúsið, þrotkaki
 2 geymtuklepar og gangur. Í herbergjum og eldhúsinu
 eru innveggir klæddir m. kokolith og övinn þiljast innan.

Stálveggir eru in steinsteypni; 1 þrotkaki sleypingölfur
 er í húsinu. Húsið er enn allt í smíðum.
 L 16 al., br 16 al., hæð 5³/₄ al. Hvers hlauþ. al. á 753 kr. 12048.00
 Við endurbætt er inngrunurinn m. kjallara byggdur
 ein og húsið og m. sleypni þaki.
 L 4¹/₄ al., br 7¹/₄ al., hæð 5 al. Hvers hlauþ. al. á 224 kr. 952.00
 Kr. 13000.00

Þoni Þorsteinson Hjartarson Sigu. Bjarnarson

1049

1913 hinn 22 júlí mætti A. Þorsteinsson J. Þ. Brínamálastjóra A. Þorsteinsson ásamt hinum fötu virdingarmönnum í húsgrunni N. 18^o við Kirkjugarð. Þótt. 1049, sem er eign A. Þorsteinssonar. Lánmaður Benediktssonar, get þess eftir beiðni að skota viðgerðina á Brínamálastjóra sem byggingin kirk. 6 varð fyrir þ. 2 maí þ. á. en sem var viki þ. 4 maí s. á. á samtali þ. 19^o. Er min beiðni að gjöra viðskuldina að öllu leiti og álitum vjer að lit þess þafi verið varið þvi sem óvinnar lit rýphæðar skulabótanna þ. 19.00.

Þorsteinsson Hjarðarson Sigu. Bjarnason

1913 hinn 23 júlí mætti A. Þorsteinsson J. Þ. Brínamálastjóra A. Þorsteinsson, ásamt hinum fötu virdingarmönnum lit þess eftir beiðni að virða lit Brínamálastjóra eftirfarandi húsgrunni:

1^o

Fiskveiðitækjafelagið. Föstud. Hefur byggð einlyft fiskveymstrúkin inni við Kirkjugarð. Þessi þetta er byggð af binding med gort og 8¹/₄ al. rivi, klatt utan med gort. 1^o bordum, gappa og jarn þar yfir á veggjum og þaki. Nidri er húsinn allfjöldi að innan á veggjum að mestu m. pl. 1^o bordum en ekkert sundinholfat að öðru leyti en þar er í fordyri, gólfur er allt m. pl. 2^o plöskum og veggir allis málatis. Að efri þakinn er gólf m. pl. 5¹/₄ bordum. Í húsinni eru jarnspor fyrir fiskveymur Lengd 40 al., br 20 al., hæð 8¹/₄ al. Hver hlaupt. al. á 450 kr. 18000.00

Fiskveiðitækjafelagið Föstud. kr. 18000.00

2^o

Sannaþingur hefur endurbælt að ynnis leiti húsgrunni sína við innra Kirkjugarð. Þótt. 643, staflid a og b.

643

Þetta

Þessi staflid a er einlyft med 2 al. rivi, byggð af binding, klatt utan med gort. 1^o bordum, gappa og jarn þar yfir á veggjum og þaki. Nidri er húsinn ein 2 herbergi fjöldi og málatis og fiskveymstrúkin, í húsinni eru 1 reykhlafur og 2 ofnar. - Lofnar: 40.130. 70.00

Þetta

Þessi staflid b, byggð af binding, kl. ut. med gort. 1^o bordum gappa og jarn þar yfir á veggjum og þaki. Þótt. 5 al. Nidri er húsinn er fiskveymstrúkin med gólf m. pl. 7¹/₄ bordum. Húsin eru 4 skitaherbergi fjöldi og málatis. Þar er 1 ofur. Í húsinni er 1 reykhlafur. L. 25 al., br 10 al., hæð 5¹/₂ al. Hver hlaupt. al. á 189 kr. 4725.00

Þetta

Þorsteinsson Hjarðarson Sigu. Bjarnason þ. þ. fiskveiðitækjafelagið Föstud. þess dómur. 65.00

Þetta

1913 hinn 5 ágúst mætti A. Þorsteinsson J. Þ. Brínamálastjóra A. Þorsteinsson ásamt hinum fötu virdingarmönnum lit þess eftir beiðni að virða lit Brínamálastjóra eftirfarandi húsgrunni:

1^o

Geveger Helgason hefur á litið einni við Lindargötu N. 2 byggð einlyft skitahúsi med 3 al. rivi og 2^o alna gorti. Þessi þetta er byggð af binding, klatt utan med gort. 1^o bordum, gappa, listum og jarn þar yfir á veggjum og þaki. Innan á binding er gappi og listar og milligólf í báðum skitahúsin. Nidri eru 3 skitaherbergi, eldhúsi og þvi, allt fjöldi og herbergjum og striga og gappi á veggjum og loftum, allt málatis. Þar eru 2 ofnar og 1 eldvegg. Húsin eru 3 skitaherbergi, eldhúsi og í fastum skapum, allt med sama frágang og nidi. Þar eru 1 ofur og 1 eldvegg. Þótt. 5 al. á hæð er rindis öllu húsinni. 6870.00

Gamm er með steinleypingólfi og í honum ein
 þvottakúni og 2 geymsluleifar.

Vakni- og skoppleiðla ein í húsinu fyrir Kr. 100.00 100.00
 L 12 al., br 11 al., hæð 6 1/2 al. Hver hlauþ. alin á 450 Kr. 5400.00
 3 ofnar á 49 Kr hver 2 eldaijelar: '144, '155 279.00

Vit andstungufl er umgönguþúkur um 2 al. risi og
 hjallara; Gamm er byggður ein og hrisid, þiljadrur
 og málatúsi innan. Þronum einu 4 gángar.
 L 3 3/4 al., br 6 al., hæð 4 3/4 al. Hver hlauþ. al. á 156 Kr. 555.00
 Kr. 6834.00

20 Boji Þórtarson (B.Þ.) Þrósmittar þefur risid ein-
 um steinba á löt einni við Laugaveg N. 32, Þóru.
 og byggð í hans stáð einlyft iðustarkúni með
 334 gærki, kústi og 4 3/4 al. risi; Eins þetta er byggð úr
 binding. Klætt utan með þ. 1" bordum, þappa.
 listum og járn þar yfir og með járnþaki á þ. 7 1/4"
 bords lúð með þappa á milli. Innan á bindingu er
 þappi og milligölf í báðum titalogum. Níðri í
 húsinu ein 4 iðustarbergi, eldhúsi, gáungu og í
 þástu skápu, allt þiljat og herbergjum með stíva
 og þappi á veigjum og lofti, æmisteitir eldhústofti,
 allt málat. Þar ein 2 ofnar og 1 eldaijel. Öppri
 ein 4 iðustarbergi, eldhúsi, gáungu og 2 þástir
 skápar allt með sama þrángum og níðri. Þar ein
 2 ofnar og 1 eldaijel. Hjallari, 3 1/4 al. á hæð er
 ándis öllu húsinu; Þar ein 4 geymsluleifar og
 þvottakúni með vatnspott

L 15 al., br 12 al., hæð 6 1/4 al. Hver hlauþ. al. á Kr. 522.00 7830.00
 4 ofnar: '190, '144 2 eldaijelar bókli hver 1 þvottakúni 50 Kr. 394.00
 Vakni- og skoppleiðla og gærki er í húsinu fyrir 300 Kr. 300.00
 Vit sundurklár húsinu á um- og upp gönguþúkur með
 risi og hjallara, byggður ein og hrisid; í honum ein 3 gánger
 og í vatnisalerni
 L 3 1/2 al., br 4 al., hæð 9 al. Hver hlauþ. alin á 200 Kr. 700.00
 Flyt Kr. 9224.00

Flutt Kr. 9224.00

Vit veitingafl húsinu er einlyft útbýgging með
 steinþaki, byggð ein og hrisid en með eldaraugafl
 að veitaveidni; í húsinu er steinleypingólfi og
 þar er stúburid með bordi og þyllum og skrifstofu
 og geymsluberbergi, allt þiljat og málat.
 L 6 1/2 al., br 12 al., hæð 5 al. Hver hlauþ. alin á 284 Kr. 1846.00
 Kr. 11070.00

Þórn Þórnsteinson Hjarðarson, Sigu. Bjarnarson
 Þórn A. Þórnarson
 Þórn A. Þórnarson
 Þórn A. Þórnarson

115 Okt 1913, hinn 14 dægur milli A. Þórnsteinson J. h. Þórnarsonar
 A. Þórnsteinsonar á sama þáttum þórnarsonarinnu.
 Þórnsteinson N. 2 risid skoppleiðla, Þóru. 145, alin ein er eign
 Kr. logregluþjórn Pálo Þórnarsonar, til þess að stöfa og vinda
 Þórnarsonar ein þórnsteinsonar vax fyrir þ. 12 þ. man og það eig-
 andi s. dag. Allt þetta þáð þórnsteinsonar til Þórnarsonar og
 þáð þáð þórnsteinsonar til að veita annan af veitingaflinnu.
 Þórnsteinsonar var síðast vort til Þórnarsonar þannig þ. 1 Okt.
 1904 þannig:

Lika a Þórnarsonar Þórnarsonar Kr. 7361.00
 b Þórnarsonar 432.00
 c Þórnarsonar 210.00
 alls Kr. 8003.00

Allar byggisgama ein skráðar í 2 Okt 12.
 Eldstúnum þórnarsonar upp við að þórnarsonar þáð þórnarsonar ein
 þórnarsonar, í hjallara þórnarsonar Lika a þannig að eldhúsinu náði
 í þáð þórnarsonar sem var þórnarsonar eldaijelina, en engum risi af þórnarsonar
 að þáð þórnarsonar var þórnarsonar og þórnarsonar þórnarsonar af þórnarsonar
 þórnarsonar sem var þórnarsonar þórnarsonar þórnarsonar
 orðid í þórnarsonar ein eldaijelina var þórnarsonar og
 þórnarsonar þórnarsonar þórnarsonar þórnarsonar þórnarsonar
 eldaijelina upp aftur og mura þórnarsonar vel upp við þórnarsonar

sjá áðrum að allt eigi komið í gáfu gótt lag sem áður og
að líf þess hafi verið varit.

I) Cement, minkleim og kalk fyrir kr. 16.00
II) Vinnutáim 14.00

Altoft kr. 30.00 sem verður
upphæð skadabótanna samkv. § 43. Samþykkturinn.
Húsnæðing, þessu ekki aðeig, frá því þum eiddast
var víst, orðið fyrir neinum þeim breytingum es geli
hafi áhrif á upphæð skadabótanna. Matsgjort
þessi ein var þannig ákveðin að áður neyðum vörum
mönnum með skadabótum til að gefa yfir þing þessu
stótt 1/2 lina.

Þorri Þorsteinsson, Hjarðarson, Sigr. Bjarnason
Póll Þorsteinsson
(Ljósmyndgjafi)

1305

Ár 1913 hinn 14 ágúst mælti A. Þorsteinsson J. h. Brima
málaráðgjafi A. Þorsteinsson á samt. þinum föstla vörðingamun-
um til þess eftir leiddi að vinda til Brimabóta eftir þessu.
Guðjon Guðmundsson Stjopstjóri og Kristján Jónsson
Bísa á lög einni við Skálögötu N° 19 byggð hirtlyft
á hirtlyftum með 5 hirtlyftum og lálma rísi. Því þetta er
byggð í steinsteypu og með jarnþaki á þyngd 1" þorra síu
með þappi á milli. Útveggir eru allir asfaltarabi að innan
og miltgjólf í öllum beitalögum. Stíri er hirtlyft hirtlyft, fvennt
með steinsteypumilligert og þiljast innan á útvegg og neðan
á loft. Í hirtlyftum eru 2 sleppstíu reykhláfar; á 2^{ndu} gölfi er
sömm frágangur. Á 3^{iu} gölfi er lúngstíurinn í binding og
gafli þiljastíu; gölf eru lög í öllum hæðum.

Því er ein þá allt í smíðum. Hjallari, 3^{iu} al. á hæð, er
í milt öllu hirtlyftum og steinsteypugölf í þorri hirtlyftum,
hirtlyftur; fvennt með steinsteypumilligert.
L 15 al., br 12 al., hæð 9 1/2 al. Hver hlauþ. alin á 651 kr. 9765.00
Við notuð hirtlyftum er inn- og úppöngustíur, byggður ein og
hirtlyft og einleitt í ein þá í smíðum.
L 4 al., br 5 al., hæð 12 1/2 al. Hver hlauþ. alin á 217 kr. 868.00
Kr 10633.00

Þorri Þorsteinsson Hjarðarson Sigr. Bjarnason

Ár 1913 hinn 2 September mælti A. Þorsteinsson J. h.
Brimamálaráðgjafi A. Þorsteinsson á samt. þinum föstla vörðingamun-
um til þess eftir leiddi að vinda til Brimabóta eftir.
Jarandi hirtlyftum:

459

Halldóra Ólafsdóttir, Kaupkona, þessir endurbætt því
sítt við Bankastíu N° 12. Þessu 459. Því þetta er
hirtlyft með rísi, byggð í binding, hirtlyft utan ymmt
með þiljastíu eða galegðum 5 1/4" þorra, þappi lóttum og
járn þá yfir á veggjum og þaki. Fvan á binding er
þappi. Stíri er skubútt með innveggjum, þiljast og með
striga og þappi á vegg og lofti, almátt. þá er íofu.
Uppi eru 2 íb. herbergi og eldlyft, allt þiljast og með striga og
þappi á vegg og loftum, allt mátt. þá eru 2 ofur og 1
eldlyft. Almáttum er lútt á gölf og vatni-gas og skólplísta
er í hirtlyftum.

L 13 al., br 10 al., hæð 9 3/4 al. Hver hlauþ. alin á 429 kr. 5577.00
3 ofur: '140, '100, '55. 1 eldlyft á 50 kr. 345.00
Vatni-gas- og skólplísta fyrir 250 kr. Almáttum fyrir 185 kr. 435.00
Við notuð hirtlyftum er hirtlyft útbýgging með rísi, byggður
og hirtlyft. Stíri í hirtlyftum er í íb. herbergi, þiljast og m. striga og
þappi, almátt; þá er íofu. Uppi eru 2 íb. herbergi
þiljast og m. striga og þappi, almátt. þá er íofu.
L 8 al., br 6 al., hæð 7 1/2 al. Hver hlauþ. alin á 210 kr. 1680.00
2 ofur: '155, '139 94.00

Við notuð hirtlyftum er inn- og úppöngustíur
með eldvarnartítt en að öðru leyti byggður ein og hirtlyft. í
þorri eru 4 gangar, 2 geymslur og í þorri skápum, allt
þiljast og gangum með striga og þappi, mátt. Hjallari, 2^{iu} al.
á hæð er þá miltlyft með sleppstíu og kalkregnum innan.
L 6 1/2 al., br 5 3/4 al., hæð 7 1/4 al. Hver hlauþ. alin á 194 kr. 1261.00
Kr. 9392.00

Þorri Þorsteinsson, Hjarðarson Sigr. Bjarnason

1913 hinn 2 september mætti A. Thors Steingr
f. h. Brunnarhljóða St. Thorssteinson ásamt Minnum
Föstu virdingarmönnum til þess eftir beiðin að virda
til Brunnarhljóða eftirfarandi hliseignir:

1^o Stefania Óskvata Sveinbjarnardóttir hefur byggt ein-
lyft hús með 1 1/4 al. rísi á loft einni við Spítalastað
N^o 2; hús þetta er byggt af Steinsteypu og með Stein-
steypuáskotum. Veggi eru Cementgjettadís að utan
en asfaltlagaðir að innan. Það er með járnþaki á þ. l.
1^o bóða eitt með þappu á milli; milligölf er í neðra
leitalagi. Skídi eru 3 íbúðarherbergi, eldhúsi og í fastu
skápi, allt þilgátt og herbergjum með skíza og þappu
á vegginum og loftum, einn veggfóðrat er einn málát.
Þar eru 2 ofnar og 1 eldajel. Þjallari, 4 al. á had
er undir öllu húsinu og kimbúgölf í 2/3 hluta hanni;
hann er höfðatúsi í 2 íbúðarherbergi, eldhúsi, þvalla-
húsi og 2 geymslurúkklefum. Herbergjum með skíza og þappu
á vegginum og loftum. Þar er 1 ofn og 1 eldajel.

1306

L 12 al., br 11 al., had 7 al. Hvers hlauþ. alin á 321 Kr. 4452.00
3 ofnar: 163, 150, 140 2 eldajelar: 164, 140 257.00
Við sundurhlit húsinu er umgöngustútur með
Þjallara, byggtúsi einu og húsið; í norðum eru 2
göngur og 2 fastar skápar.
L 4 al., br 3 al., had 7 al. Hvers hlauþ. al. á 101 Kr. 404.00
Vatni- og skólpléitota 125 Kr. 135.00
Kr. 523.00

2^o Rannveig Vilhjálmodóttir hefur byggt tvílyft hús
með 3 1/4 al. rísi á loft einni við Grettisgötu N^o 22.
Húsið er byggt af Steinsteypu og með Steinsteypuáskotum.
Það er með járnþaki á þ. l. 1^o bóða eitt með þappu á milli.
Í þessum húsi er milliherbergi upp og niðri, milligölf í öðru bítu-
lagi en engin önnur gölf; gluggaþarmar allis komnar í það.
Allt annað er ógerð og í smíðum.
L 12 al., br 11 al., had 9 1/4 al. Hvers hlauþ. alin á 346 Kr. 4152.00

1307

Þryg Kr. 4152.00

Við sundurhlit er inn- og umgöngustútur byggtúsi einu og
húsið eini smíðum.
L 3 al., br 4 al., had 8 1/2 al. Hvers hlauþ. alin á 102 Kr. 306.00

306.00
Kr. 4458.00

3^o Jón Laxdal Kaupmáður hefur ni fjúllgjört
íbúðarhúsið silt við Gæmargötu N^o 35, Þórus 1302.
Húsi þetta er einlyft með 6 kvíðgöngum og bótum
þaki 8 1/4 al. háu. Það er byggt af Steinsteypu og
með járnþaki á þ. l. eðri bóða eitt með þappu á milli.
Veggi eru Cementgjettadís að utan en asfaltlagaðir
að innan og milligölf í báðum bítulögum. Skídi
eru 4 íbúðarherbergi, göngur og í fastu skápi. Ut-
veggir eru allis kladdis með Kókóliti, en innveggir
- stór eru í Steinsteypu - eru Cementgjettadís og
loftin all. ríruð og Kalkdregin. Allt veggfóðrat og
málát. Þar eru 2 ofnar. Uppi eru 7 íbúðarherbergi,
báðum með garofni, báðari og W.C., - göngur og 3 fastar
skápar, allt með sama frágangi og niðri. Þar er 1 ofn.
Í skambitum er þurkloft. Þjallari, 4 al. á had
og með Steypugölf er undir öllu húsinu. Þar eru 2 geymslur-
úkklefar, göngur, í fastu skápi, 2 bítu, eldhúsi og í bítu
arherbergi. Steinsteypuáskotum eru í norðum öllum,
nema í öðrum eru kimbúáskotum með Kókóliti
annarvegjar eru þilgátt hinni veggi, og innveggir í þessum,
eldhúsinu og íbúðarherbergjum með Kókóliti og Kalk-
dregit yfir það; loftin eru ríruð og Kalkdregin.
Í húsinu eru vatni- og skólpléitota og gæstangur.

1302

L 16 al., br 16 al., had 5 3/4 al. Hvers hlauþ. alin á 1160 Kr. 18560.00
4 ofnar: 1345, 1250, 1100, 135. 1 eldajel 180 Kr. Þarofn 190 Kr. Þarofn 100 Kr.
í Gældajel 25 Kr. Vatni og skólpléitota þess 250 Kr. (með W.C.) 1475.00
Við sundurhlit er umgöngustútur m. Þjallara og þakvottum, byggtúsi einu og
húsið þar eru 2 göngur, 1 herbergi og geymslurúkklefi. Herbergjum og annar göngum
veggfóðrat og málát.
L 4 al., br 7 1/4 al., had 5 al. Hvers hlauþ. alin á 252 Kr. 1071.00
Kr. 21106.00

Þorir Thorssteinson Hjarbarason Sigo. Bjarnason

1938
 19. Ári 1938 ári 15. September með H. Þorsteinsoni f. Þ.
 Þorsteinsoni ásamt Þorsteinsoni ásamt Þorsteinsoni
 fjölskið vörðingarmannum. Það þess eftir beiddin að vinna
 til þrjú mála eftirfarandi þingis:

12. Gæðin Lýteðson miskað þessu á lög sinn við
 Ránargötu N. 26 byggð einlyft hús með gólf
 og 5 3/4 alna rói. Þessi þetta er byggð úr steinsteypan
 og með steinsteypanmilligjerdum. Útveggir eru cement-
 stíttadur utan en aðfallaradur að innan og hladdur með
 steinastein innan á þjá með loftholpi á milli. Járn-
 þak er á þessum á þjá 1" þessa eint með þessu á
 milli; milligjöld er í báðum áttalögum. Níðir í þessum
 eru 3 íbúðarherbergi og gánger, veggir allir
 kalkdegnir en loftin þilgátt og með striga og þessu,
 allt málátt. Þar er 1 ofur. Úppi eru 3 herbergi, eld-
 húsi, búr, gánger og 1 fastur skápur, allt með sama
 þessu og ríðir. Þar eru 1 ofur og 1 eldaujel.
 Kallari, 4 1/2 al. á hadd, er undir áttu þessum með
 steinsteypangólfi og þimbungólfi ofan á þessu í 1/4 hluta.
 Þar eru eldhúsi, þessu þessu með vatnsgótt, 2 geymt
 herbergi, vatnscalerni, 3 fastur skápar og gánger,
 allt cementstíttadur en þilgátt á loftin í eldhúsinu og
 hladdur með striga og þessu. Þar er 1 eldaujel, eld-
 húsi og gángerinn málátt. Vatnsgo- og skólaleiðin í þessum.
 L 12 al., br 13 al., hadd 1 1/2 al. Þessu hláup. alin á 910 kr. 10920.00
 Ári 2 ofur: 130 1/2 2 eldaujel: 185, 145, vatnsgótt 50 kr. 395.00
 Vatnsgo- og skólaleiðin í þessum 260.00 260.00
 Þessu undirskilt þessum er innngöngustúkur með skýptu
 þaki, byggður ein og þessu
 L 5 al., br 2 al., hadd 1 3/4 al. Þessu hláup. alin á 45 kr. 225.00
 16. Nottar á lögum lög er skýpt, opit á 1 veg úr steinsteypan og
 með steinsteypan þaki; cementstíttadur utan og innan.
 L 5 al., br 5 al., hadd 3 1/6 al. Þessu hláup. alin á 65 kr. 325.00
 Kr. 12125.00

20. Magnús Þorsteinson og Þorsteinson Einarsen
 Þessa á lögum við Ránargötu N. 10 byggð ein-
 lyft íbúðarhúsi með 4 1/2 al. rói; þessi þetta er byggð
 úr steinsteypan, veggir cementstíttadur utan en
 aðfallaradur innan; á þessum er járnþak á þjá 1"
 þessa eint með þessu á milli. Milligjöld í meðra
 áttalagi. Níðir eru 3 íbúðarherbergi, eldhúsi og 1
 fastur skápur, allt þilgátt og herbergi með striga
 og þessu á veggum og loftum, allt málátt þar
 eru 1 ofur og 1 eldaujel. Úppi er búr að þessu
 gólfi á 1/2 áttalagi. Kallari, 4 al. á hadd er undir
 áttu þessum með steinsteypangólfi og þimbungólfi
 ofan á þessu áttu; í þessum eru 3 íbúðarherbergi,
 eldhúsi og 1 fastur skápur, þilgátt netan á loft og
 1 vegg, allt málátt og með striga og þessu á loftum.
 Þar eru 2 ofur og 1 eldaujel. Vatnscalerni er í þessum.
 L 10 al., br 10 al., hadd 4 1/2 al. Þessu hláup. alin á 435 kr. 4350.00
 3 ofur: 149 1/2 130 2 eldaujel: 155, 145 218.00
 Vatnscalerni í þessum er innngöngustúkur með rói og
 Kallari byggður ein og þessu og máláttur innan
 L 3 3/4 al., br 4 1/6 al., hadd 4 1/2 al. Þessu hláup. alin á 144 kr. 60.00
 Kr. 5168.00

30. Jón Þorsteinson þessu þessu arkít og endurbett
 þingis ein við Spítalagötu N. 8, Þorsteinn 1054
 1054
 Þessi þetta er byggð af binding, þessu. m. þ. 1" þessum
 þ. l. og járn þar uppi á 3 vegn - eldvannargjafi að vottan
 vottan - og með járnþaki á þjá 1" þessa eint með þessu
 á milli. Útveggi er fyllt með sægi og milligjöld í 2 átt-
 lögum. Þessu er 2 alin. Níðir eru 5 íbúðarherbergi,
 eldhúsi, 3 gánger og 3 fastur skápar, allt þilgátt og með striga
 og þessu á vegg og loftum nema eldhúsin, allt málátt.
 Þar eru 2 ofur og 1 eldaujel. Úppi 4 íbúðarherbergi, 2
 eldhúsi, 2 gánger og 4 fastur skápar, allt þilgátt og með
 sama þessu og ríðir. Þar eru 4 ofur og 2 eldaujel.

Hjallari, 3¹/₄ al. á hæl er undir öllu hrisinni, með
Steinsteypungólfi og í honum eru 5 geymsluklefar og
2 gángar. Valni-gas- og Skólpleitótta eru í hrisinni.
Lengd (mítal) 18¹/₂ al., br 12 al., hæð 8¹/₂ alin

Hvers hlauþandi alin á 532 Kr. 9842.00
6 ofnar: 750, 740/38 732 3 eldajelar: 740, 750 420.00
Valni-gas- og Skólpleitótta fyrir 250 Kr. 250.00
Kr. 10512.00

40 Gullgarður Gullgarðsson, vjalarstjóri hefur arkitekt og endurbætt
íbúðarhúsið sitt við Þorvaldsgarstíg N: 33, Þórus 807. Húsið
þetta er einlyft m. þaki og 4¹/₂ al. risi, byggt af binding, Kl.
sit. m. pl. í kortum, p. l. og járnþar yfir á veggj. og þaki. Fyrir
807 á binding er þakki og milligölf í efra víðalagi og þakki í síð með
sagapömm. Hæðin eru 3 íbúðarherbergi, eldhúsi og 1 fastis
skápi, allt þilgátt og 2 herbergi m. striga og þakki á loftum
og annað þeirra m. str. og þakki á veggjum en lutt með
þakki á veggjum, allt málað. Þar eru 2 ofnar og 1 eldajel.
Þessi eru 3 herbergi, gángur og 4 hlöðnastokkur allt þilgátt og
1 herbergi m. striga og þakki á veggj. og loftum, allt málað.
Þar eru 2 ofnar. Hjallari, 2³/₄ al. á hæl er undir öllu hrisinni
með Steinsteypungólfi en limkúngölf ofan á þer í 4 hluta.
Í honum eru 4 geymslur og eitt þeirra þilgátt innan.
L 10 al., br 10 al., hæð 5³/₄ al. Hvers hlauþ. alin á 366 Kr. 3660.00
4 ofnar: 750, 745, 740 1 eldajel á 65 Kr. 250.00
Valni-gas- og Skólpleitótta fyrir 200 Kr. 200.00

Vit notungufl hrisinni er ninn og vjagangustein m. Hjallari
og 4¹/₂ al. risi, byggt er ein og hrisið. Þar eru 3 gángar og 2
fastis skápar. (187 Kr.)
L 3 al., br 6 al., hæð 4¹/₄ al. Hvers hlauþ. alin á 561 Kr. 561.00
Kr. 4671.00

Þorsteinsson Hjartarson Sigr. Bjarnason
Magnús Ósmundsson Guðni Eilsson
Ósmundur Ósmundsson Jón Teiksson
(handskrátt)

Ár 1913, Árin 27 Septembris mætti A. Þorsteinsson
P. H. Ósmundsson og P. H. Þorsteinsson á samt hrisinni
fótu vistingarmannum, til þess eftir beiðni að
virða til Ósmundssonar eftirfarandi hrisignir:

10 Sigríður Ósmundsdóttir hefur á lott sinni fyrir
áustan Þorvaldsgarstíg við vantarlega framleg-
ing Gullgarðs og fjúrnungata þingbraut, lott
byggt einlyft hrisi með þaki, 5³/₄ al. risi og
veggvötum. Húsið þetta er byggt úr Steinsteypu
og með járnþaki á gal. 1" Þorðar síð með þakki
á milli, 2 gólfur eru úr Steinsteypu og öll skilríki
dömkeldu. Hæðin í hrisinni eru 3 herbergi og 2
gángar. Þessi eru 3 herbergi, allt í smitum.
Hjallari, 4 al. á hæl er undir öllu hrisinni með
Steinsteypungólfi; í honum eru 3 herbergi og 2 gáng-
ar og 1 herbergið hálkdrög að innan. Hrisið er
allt Ósmundssonar að vitan. Skilríki virðingufull
L 12 al., br 12 al., hæð 6¹/₄ al. Hvers hlauþ. al. á 462 Kr. 5544.00
Kr. 5544

20 Páll Ósmundsson lögfráfrjóm hefur endurbætt hrisign
sína við Skólavörðungstíg N: 12, Þórus 145. Húsið þetta
er einlyft með þaki og 6 al. risi, byggt af binding,
145 hálk vitan með galögðum vörðum þakki og járn-
þakki á veggjum og þaki; í binding er murað með
Ósmundssonar. Hæðin eru 4 íbúðarherbergi, eldhúsi,
gángur og 3 fastis skápar, allt þilgátt og herbergi og
eldhúsið með spjaldloftum og Ósmundssonar, allt málað.
Þar eru 1 eldajel og 3 ofnar. Þessi eru 5 íbúðarherbergi,
eldhúsi, allt þilgátt og málað; 1 herbergið með spjaldloftum.
Þar er 1 ofn og 2 eldajelar. Hjallari, 3¹/₂ al. á hæl er undir
öllu hrisinni. Þar eru 3 herbergi þilgátt og málað og 1 fastis-
húsi-gángur og geymsluklefi, allt þilgátt og málað.
Þar er 1 eldajel, limkúngölf er í honum öllum.
L 16 al., br 12 al., hæð 7¹/₂ al. Hvers hlauþ. al. á 485 Kr. 7760.00
Flýtt Kr. 7760.00

Flukt Hr. 2260.00
 4 ofnar: 150, 2/60, 1/40 Heldaiglar 2/65, 1/60, 1/45 445.00
 Vatni-gai- og Skolpleitola er i Nisinni fyrir 200 Hr. 200.00
 Lit. e. Vit súðubúð húsi er inn- og útsýngingum átt
 hjallara, byggður einn og hrisi, i honum ein 3 gængur
 og i fastur skapni; skinn er fjögur og máladrú innan
 L 2 1/2 al, br 3 al, hæð 10 1/2 al. Hver hlauþ. al. á 138 Hr. 345.00
 Lit. b. Vit austurgæft húsi er geymtú okur í beindun
 af utan með gæm á laugbóndum á 3 vegum og þaki;
 i honum er loft og gæft í kúmbi og höfðar i
 kóum midri.
 L 4 al, br 12 al, hæð 6 al. Hver hlauþ. alin á 80 Hr. 320.00
 Hr. 9070.00
 30 Brynjólfur Björnson kandið hús hefir á lotu sinni
 vit Chersingotni (andspæmi Söfnuninn) byggð einhúft
 ibúðarhúsi með 2 kúmbum, þaki og 2 al. risi.
 Hús þetta er byggð í steinsteypu og með gæmþaki
 á þal. í bota súð með þappa á milli. Nedra gólfið og
 öll skúbrim á nedri hæð ein í steinsteypu en
 á efra gólfi er þad íe Bjám og bótum og milligólf
 i efra bitalagi; allt. Nidri i Nisinni ein 5 skúdar
 herbergi og vinnuherbergi og 2 gængur, allt kalkdrejið
 og ynnið. Betrekkir eða máladrú. Vægi ein 5 skúdar
 herbergi, i badherbergi með badkeri og gængur, allt
 þiljadr og betrekkir og með striga og þappa, allt
 máladrú. Hjallari, 3 3/4 al á hæð er undir öllu Nisinni
 með steinsteypugólfi og steinotubrum; þar ein
 2 geymtuherbergi, eldhúsi með eldaujel og lyftingel, i eldú.
 arherbergi, Jovollahúsi með vatnspott, vjetarklefi með i
 mitólávarhitaujel, i vatnsoalerni, i fastur skapni og
 2 gængur, allt kalkdrejið og eldhúsið og skúdarherbergið
 máladrú. Limoleim er á gólfini i öllum skúdarherbergum og skúbum.
 L 19 al, br 15 al, hæð 6 1/2 al. Hver hlauþ. al. á 844 Hr. 16036.00
 1 eldaujel 95 Hr. Vatnsgællur 65 Hr. Limoleim 1000 Hr. } 2540.00
 Vatni-gai- og Skolpleitola er i Nisinni fyrir 1380 Hr. }
 Flukt Hr. 18576.00

1301

1 máladrúvarhitaujel með ofnum og leidningum Flukt Hr. 18576.00
 Vit veoturgæft húsi er fasturótum með hjallara
 og fasturótum byggður einn og hrisi, Cementdrejmi
 og máladrú innan; i honum ein 2 gængur og
 skapni.
 L 3 3/4 al, br 5 al, hæð 5 al. Hver hlauþ. al. á 184 Hr. 690.00
 Hr. 20766.00
 40 Ellija Andrija Þorjónsson
 (Skúta Kaupmáttur Jónsson) hefir endurbætt,
 og aukit bygginguina skapni á i Nisinni
 Þorur. 4 sem er vid Langaveg N° 11. Hús þetta er
 Lit. a. Vitlyft með risi og hrisi, byggð af bindun, fl. utm.
 gól. bótum, þappa og gæm þar efi á vegjum og
 þaki. Nidri i Nisinni ein mi 2 herbergi, 2 gængur og
 skúbið með bótlyllum og skapni, allt þiljadr og
 máladrú. þar ein 3 ofnar. Á 2. gólfi ein 5 skúdar
 eldhúsi, þri og gængur, allt þiljadr og herbergi með
 þappa á vegjum en striga og þappa i loftum, allt
 máladrú eða betrekkir. þar ein 4 ofnar og 1 eldaujel.
 Á 3. gólfi ein 7 herbergi, gængur og fastur skapni,
 allt þiljadr og 3 herbergi með þappa á vegjum en
 striga og þappa i loftum, allt máladrú. þar ein
 3 ofnar og 2 eldaujlar. Hjallari er undir öllu
 Nisinni með limkur gólfi 3/4. þar ein 5 geymtu-
 klepar og gængur. þar er i vatnspottu.
 L 2 1/4 al, br 14 al, hæð 9 1/4 al. Hver hlauþ. al. á 880 Hr. 18700
 10 ofnar: 165, 2/60, 3/55, 1/40, 3/35 Heldaiglar: 110, 2/55 Vatnsgællur 45 Hr. 710
 Lit. f. Vit veoturgæftum á Nisinni Lit. a er byggð vitlyft
 viðbygging í steinsteypu og með gæmþaki á þal. i bota
 súð með þappa á milli. Utveggi ein stíflabú með
 vatnsheldu cementi betri ad utan og innan. Nidri
 en skúbið með bótlyllum, allt þiljadr og máladrú.
 I hermi er steinsteypugólfi, þar er og 1 gængur.
 Vægi ein 2 herbergi og gængur, allt þiljadr og annar
 herbergið og gængurinn með striga og þappa á
 veggi og loftum, allt máladrú. þar er 1 ofn.
 Flukt Hr. 19410.00

Flutt Hr. 19412.00
 L 11 1/4 al., br 9 al., hæd 10 1/2 al. Hver hlauþ. alin á 3 1/2 þr. 4230.00
 1 ofn á 43 þr. 42.00
 Hr. 23682.00

Þorri Þorsteinsson. Hjarðarson Sigr. Bjarnason
 Mr. Hjinnur. Þ. Sigríði Ólafsdóttir Sigríði Ólafsdóttir

Ár 1913 hinn 30 Septem ber mætti D. Þorsteinsson ásamt hinum föðuvinningum önnurum, J. h. Þorinnamatlaugson H. Þorsteinsson, Ríð þess eftir beiðni að vista til Órmatöta eftirfarandi húsnæmni:

1^o Sigríður Jóhannesson hefur byggð áirbyggð hús á lot sinni við Skólavörðungveg. Beið þess norðan húsit n^o 33 við sönnu götu (Götunnimer skomut); hús þetta er með 4 al. risi, byggð af binding, kl. úr. með gat. í bostum. p. l. og járn þar dyfi á 3 vegjum og þaki; eldramargöfl að vortan vortu. Finnan á binding er þappi og milligöfl í báttum leitabogum. Næði í húsinni ein 3 íbúðarherbergi, eldhúsi og í þakni skápi, allt þiljast og herbergjum með striga og þappi á veggjum og loftum, allt málát. Þar ein 2 ofnar og 1 eldaujel. Öppri ein sama herbergjaþappi og allar þrjú gangir þinn samir þar ein 2 ofnar og 1 eldaujel. Á 3^o gólfi er geymsla. Hjallari 3 1/2 al. á hæd, er, undir öllu húsinni með sklein skreyningólfi, í honum er þvottabúni með valnospott, 3 geymsluleifar og 1 gangur.

L 12 al., br 11 al., hæd 9 1/2 al. Hver hlauþ. al. á 568 þr. 6816.00
 Hofnar: 2/60, 2/44 2 eldaujelar á 63 þr. húsvalnospottu 600.00 394.00
 Valni- og stotaleitöta er í húsinni þess 100 þr. 100.00
 Við austurgöfl húsinni er inn og veggjónustur með hjallara og þaksvolum. Byggtur ein og húsit.
 Í honum ein 6 gangar, 1 þakni skápi og 2 ofnar.
 L 3 1/2 al., br 6 1/2 al., hæd 9 1/2 al. Hver hlauþ. al. á 248 þr. 868.00

Hr. 8178.00

2^o Jóhannes Guðmundsson hefur ákveitt og endurbætt húsinn sinn við Njálvegötu n^o 36^o, Þorbuc. Hús þetta er einbyggt með 2 1/2 al. risi, byggð af binding, klætt útan með þf. í bostum. p. l. og járn þar dyfi á veggjum og þaki. Í binding er fyllt með marhálmi á veggjum og milligöfl í neðra bitalagi. Næði ein 3 íbúðarherbergi, eldhúsi og í þakni skápi, allt þiljast og 2 herbergjum með striga og þappi á veggjum og loftum, allt málát. Þar ein 2 ofnar og 1 eldaujel. Öppri er geymsla. Hjallari 4 al. á hæd er undir öllu húsinni með sklein skreyningólfi og þinnbúingólfi ofan á þaki; í honum ein 2 íbúðarherbergi og eldhúsi og í þakni skápi, og í geymsluleifi, allt þiljast (herbergjum og eldhúsi) og 1 herbergi með þappi á veggjum og striga og þappi á lofti, allt málát. Þar ein 1 eldaujel og 2 ofnar.

L 9 al., br 8 al., hæd 5 al. Hver hlauþ. al. á 294 þr. 2493.00
 Hofnar: 1/58, 1/30, 2/4 2/20 2 eldaujelar á 53 þr. hver 258.00
 Valni- og stotaleitöta er í húsinni 100 þr. 100.00

Við vesturgöfl húsinni er innngöngusturur og grasleyni og með járnþaki á bostum með þappi á milli.
 L 2 1/2 al., br 4 al., hæd 3 1/4 al. Hver hlauþ. alin á 48 þr. 120.00

Við austurgöfl húsinni er innngöngusturur með hjallara, byggður ein og húsit; í honum ein 2 gangar, 1 skápi og 1 leifi.
 L 3 al., br 3 1/2 al., hæd 3 1/4 al. Hver hlauþ. alin á 77 þr. 231.00

Hr. 3202.00

Þorri Þorsteinsson Hjarðarson Sigr. Bjarnason
 Jóhannes Guðmundsson Sigr. Þor. Jóhannsson

Á 1913 hinn 30. lokur milli A. Thorsteinson, J. B. Brimamala og J. A. Thorsteinson aðamt um um fjölu virstingarmanna til þess eftir lofidis að rita til Brimabóta eftirlands Kristjánstjórnarinnar

10. Þjarni Þorsteinson, Blíðhorninu, þessu byggð ferlyft hin á loft einni við Vesturgötu N. 46. Þar er með 5 3/4 al. risi, byggð af binding, Kl. rit. m. gal. 1" bordum, þappu, líölin og járn þar ofi á 3 vegja og þaki - eldvarnargöflað vestanvegtu. Í ritveggi er fyllt með sazopönnum í binding og að auk þoppapppi innan á eldvarnargöflinum og milligölf í 3 bitalögum. Níðir eru 4 íbúðarherbergi, eldhúsi og í fastu skápum, allt þiljast og m. stríja og þappi á veggi og loftum, ömkt "betrekk" en ömkt málát. Þar eru 2 ofnar, þessi er sama herbergistýpin og allur fangangur einn, þar eru 2 ofnar og 1 eldabjel. Á 3rd gölfi eru 4 íb. herbergi, eldhúsi, gángur og í fast. skápum, allt þiljast og 2 herbergin m. stríja og þappi á veggi og loftum, allt málát. Þar er 1 ofn og 1 eldabjel. Þjallari, 4 al. og 2" á had, en undir öllu húsinu með steingölfum og limkúngölfum ofan á þri. í rúminu helning. Þar eru 2 íb. herbergi og eldhúsi, herbergin m. stríja og þ. á veggi og loftum, ömkt betrekk en ömkt málát. Þar er 1 ofn og 1 eldabjel. Þar er og þollakinn með vatnspott. Steingölfurinn er þar kalkdregin og "Kokolit" á loftum. Vatni og skop-leiðla eru í húsinu og líóleim á gölfum. Í þjallaranum eru 2 geymtúrum og gángur

L 14 al., br. 13 al., had 10 1/2 al. Hver hlauþ. al. á 822 kr. = 11510.00
 6 ofnar: 2/160, 7/50, 4 eldabjelar: 7/65, 1/60, 1/50 1 vatnspottur 60 kr. = 823.00
 Vatni og skopleiðstú fjúsi 200 kr. Líóleim fjúsi 170 kr. = 370.00
 Við auðkúngöfl er inn- og úppöngustúis með þjallara byggð ein og húsi; í hönnu ein 3 gánger og geymtúblefi.
 L 3 1/2 al., br. 6 1/2 al., had 10 1/2 al. Hver hlauþ. al. á 300 kr. = 1050.00
 Flyt þar. 13753.00

1313

Húth Nr. 13753.00

Vit erodúttlit er inn- og úppöngustúis með þjallara byggð ein og húsi; þiljast og málátur innan. Þar eru 5 gánger og 1 vatnslerni.

L 3 1/4 al., br. 4 1/2 al., had 10 al. Hver hlauþ. al. á 212 kr. = 689.00
 Nr. 14442.00

20. Þjarni Þorsteinson þessu byggð isgæmstúis við Njálsgötu; þar er byggð af steingölfum og cementgjettum að ritan; veggi að innan "Húslati" og asfaldboni; innan á vegginu er 4" bindingu með asfaltþappu og kl. kl. þar innan á með gal. 1" bordum. Járnþak er á húsinu á gal. 1" bordum með þappu á milli. Málargölf er í þri. en elkerk loft og húsið allt einn geymtú. Þriðjed er 5 aln.

L 26 al., br. 16 al., had 12 al. Hver hlauþ. al. á 336 kr. = 8736.00
 Nr. 8736.00

1314

30. Veyrtúrum "Vikingur" þessu byggð eindryft hús með 4 al. risi á loft einni við Njálsgötu N. 20. Þin þetta er byggð af steingölfum með járnþaki á gal. 1" borða einn með þappu á milli. Vegginu eru cementgjettum að ritan en asfaldboni að innan og milligölf í reða leita lazi. Níðir eru 3 íbúðarherbergi, eldhúsi og 1 fastu skápum, allt þiljast og herbergin með stríja og þappi á veggi og loftum, allt málát. Þar eru 2 ofnar og 1 eldabjel. Þessi er geymtú. Þjallari með steingölfum og limkúngölfum ofan á þri. í rúni undir öllu húsinu, 4 al. á had. Þar eru 2 íbúðarherbergi, eldhúsi og í skápum, allt þiljast; annað herbergið m. stríja og þappi, allt málát. Þar eru 2 geymtúblefi og gánger, 1 ofn og 1 eldabjel.

L 11 1/2 al., br. 10 1/2 al., had 5 al. Hver hlauþ. al. á 470 kr. = 5404.00
 Flyt þar. 5404.00

Hullt Þr. 5404.00

30fuar: 2/57 1/55. 2 eldargjar: 1/63, 1/59. Vatnuskleita 50kr. 341.00
Við austurgjafi þrívísi er umgrönguþrá með risi
og Kjálka og kvennum háum steindryppi þrívísi,
byggðu einn og þrívísi. Þas er 2 gangar
L 3at, 6r 7at, hæð 7at. Hver klauþ. alin á 108kr. 324.00
Þr. 6069.00

Þrívísi Þorsteinar. Hjarðarnar. Sigv. Þjarnarson

Ok 1913 hinn 14 Október mætti Þ. Þorsteinar,
J. H. Brannabótjóna H. Þorsteinar árið hinum
föstu vinstingarmanninum til þess eftir beidni að
virða til Brannabóta eflingarandi þrívísi:

10. Jorann B. Þorláksson málari hefur á
bakkad einni við Laufásveg N^o 45^a, Þórun. 1272,
byggð skúr úr steini á 3 vegjum en úr bindingu
á 1 veg og með járn á langbóndum á ítalit og
þaki. Í skúr þessum er kloðhúsi, glymmálklofi,
kannaklefi, salerni og gángur. Sedan á þaki
er steyt kortum í heðlumum, kensnaklefanum
og salerninu. Malarjólfr er í skúrinni.
L 12at, 6r 3¹/₂at, hæð 3¹/₂at. Hver klauþ. alin á 37kr. 444.00
Þr. 444.00

20. Eyvindur Ólafsson Byggnisfræðingur hefur breytt smíð
áhrif sem áður heyrði til þrívísi N^o 56 úr
Hverfisgötu í íbúðarhúsi og hefur hann beidd
um að það fengi nýtt Brannabótanúmer og verð
ni það því Þórun. 1315, og ítalit við Hverfisgötu
N^o 56. Þessi þetta er einlyft með 5¹/₂rat. risi,
byggð af bindingu, Kl. úr. m. gal. 74" kortum,
pappi, líslum og járn þas rífi á veggi og
þaki. Í úrveggi er fyllt í bindingu með stöð

spönnu, smít. í súðna og milliríff í neðra bita
laga. Klóð í þrívísi eru 3 íbúðarherbergi, eldhúsi,
skápur og gángur, allt þilgátt og m. striga og pappi
málat og betrekk. Þas eru 2 ofuar og 1 eldargjaf.
Uppi eru 2 íb. herbergi og framloft, allt þilgátt
og málat. Þas er í ofni og 1 eldargjaf. Gestuola er
í þrívísi.

L 12at, 6r 10at, hæð 4¹/₂at. Hver klauþ. alin á 316kr. 3792.00
30fuar: 1/78, 1/50, 1/26. 2 eldargjar: 1/50, 1/34 238.00

Við austurgjafi þrívísi er skúr, b. af bindingu,
Kl. úr. með járn á langbóndum á 2 vegjum og þaki,
eldramargjaf að austurverðu. Í skúrinni
eru 2 geymslur, 2 gangar og salerni.
Annar gangurinn er þilgáttur og málatur.
L 6at, 6r 7at, hæð 7at. Hver klauþ. alin á 54kr. 324.00
Þr. 4354.00

30. Páll Stefánsson hefur breytt og umhælt
116. þrívísi sína við Adalstræti N^o 8 og Þróttugötu
N^o 2-4, Þórun. 116. Skúri N^o 8 við Adalstræti
er þilgátt með veggrötum og 5at. risi, byggð
af bindingu, Kl. úr. m. gal. kortum, gal. l. og járn
þas rífi á neðri hæð, en á 2^{an}, 3ⁱⁿ hæð og þaki
með klauþellum 74" kortum, allt járnvarit.
Í 1^{stu} og 3ⁱⁿ hæð er pappi innan á bindingu
en á 2^{an} hæð er smíðað í bindingu. Klóð í þrívísi
þess eru 2 sótubúðir með búðarinnigjellingu, 1
geymsluherbergi og gángur allt þilgátt og m. striga
og pappi á loftum, allt málat. Þas eru 2 ofuar.
Í 2^{an} gólfi eru 4 herbergi, gángur og í fastur
skápur, allt klauþreitt á veggjum og þas rífi á milli
með pappi, en spjaldloft, smít. málat en smít
betrekk. Þas eru 2 ofuar. Í 3ⁱⁿ gólfi eru 3
íbúðarherbergi, eldhúsi, gángur og 2 f. skápur, allt
þilgátt, 2 herbergis með pappi á veggjum og annað
af þeim með striga og pappi á lofti, smít. málat.

en smútt bekkrkt, þar ein Dofnar og Veldarjet.
Í 4^{da} gölfi eru 3 herbergi og framloft, allt
fjögur og herbergin málað.
L 20 al., br 11 al., hæð 12 al. Hver hlauþ. al. á 800 Kr. 16000.00
Dofnar: 1/2, 3/5, 1/5 Veldarjet 75 Kr. 630.00

Vit vesturlitit þessara byggingar, í Öllum Stefnun
efti norðugastli þess er fjölsýtt bygging m. 5 al.
viri, byggð eini og tvívi. Viddi hermi eru 3
herbergi og gangur, allt fjögur, ein herbergin m.
striga og þappni, allt málað. Þar er 1 ofn.

Í 2^{ndu} gölfi eru 4 íb. herbergi, gangur, geymslur
og 3 skapar, allt fjögur og málað. Þar er 1 ofn og
Veldarjet. Í 3^{ia} gölfi eru 3 herbergi og gangur,
allt fjögur og m. str. og þappni, allt málað.
Þar er 1 ofn. Í 4^{da} gölfi er framloft, allt fjögur.
Hjallari, 3 al. á hæð, er undir Öllum allri.

L 20 al., br 9 1/2, hæð 12 al. Hver hlauþ. al. á 570 Kr. 11400.00
Dofnar: 1/5, 1/5, 1/5 Veldarjet á 75 Kr. 260.00

Vit vesturlitit þessara N^o 8 vit Adalstræt. er inni
bygging, fjölsýtt með 2 1/3 al. viri, byggð eini og
tví. Viddi er 1 herbergi, eldhúsi, gangur og forta.
Viri með Stein gölfi og valuspott. Herbergin og eld-
húsi er fjögur og herbergin m. striga og þappni á
veggj. og lofti, hurubveggja málað. Þar er 1 eldarjet
og gabeldarjet. Í 2^{ndu} gölfi eru 2 íb. herbergi og
gangur, allt fjögur og m. str. og þappni á veggjum
og loftum, smútt málað en smútt bekkrkt. Þar er 1 ofn.
Í 3^{ia} gölfi er gangur, fjögur og olivuborinn.

Þessari byggingu er línoleumdukt á 3 gölfum á 160 Kr. 160.00

L 20 al., bridd á 2 neðri hæðum er 6 1/2 al., en á þeim
4 1/2 al., hæð 12 al. Hver hlauþ. alin á 275 Kr. 5500.00
1 ofn á 60 Kr. Veldarjet á 75 Kr. 1 valuspottur 55 Kr. 186.00

Lit. b. Vit vesturlitit á þessum byggingum er fjölsýtt
viri m. 1 1/4 al. viri, byggð af kúnding, kl. úk. m. fj.
Flutt Kr. 34136.00

Þessum, þappni og jarni þar yfir á 3 veggjum og þaki. Viddi
í tvívi þessum eru 3 herbergi, bidstofa og gangur, allt
fjögur og m. str. og þappni, allt málað. Í 2^{ndu} gölfi er
Þirkmyndasalur allur fjögur og m. str. og þappni
og kjóspiti at nefna, allt málað. Þar er 1 ofn; í
Salnum ein upphekkhatis bekkur, 14 met. Klapp. setum
og 3 met. gylps. setum; línoleumduktur á gölfum;
1 sal. Þessum er Klefi fyrir Þirkmyndarjet með
Steingölfi og fortaðum viran m. Þirkolit. Undir sal-
num á neðri hæðum eru 2 geymslur. Hjallari,
3 al. á hæð, er undir öllum þessum, þar er m. Stein-
gölfi og fortaður í Öllum.

L 26 al., br 14 al., hæð 12 al. Hver hlauþ. al. á 714 Kr. 18564.00
1 ofn 390 Kr. 390.00

Þessum milli þessara bygginga er lokat þak með
Steingölfi og glerþaki. Valni-gar. og Skoppleitla er fyrir 800 Kr. 800.00

Lit. e. Vit vesturlitit Þirkmyndarhúsin er fortafa með 1 1/2
al. viri, byggð eini og tvívi. Þar er ein og upp gangur.
L 5 al., br 6 al., hæð 6 1/2 al. Hver hlauþ. al. 168 Kr. 840.00

Lit. d. Þessum vit Þirkmyndarhúsi er einfalt geymslu-
húsi, b. af kúnding, kl. úk. m. kortum og jarni þar yfir
á veggj. og þaki; í þessum er Steingölf.
L 8 1/2 al., br 4 al., hæð 4 1/2 al. Hver hlauþ. al. á 40 Kr. 340.00
Kr. 55070.00

Þessi þessur Linnou Hjarðarson, Sigv. Bjarnarson
Sællifastur

10. 1913 Júní 28 Skiltes málfi S. Þorsteinson
 J. Þ. Gunnarsson og S. Þorsteinson ásamt þeim
 um föstu vörðingarnámanna á þessum eftir heitum
 að virða til þess að efla eftirfarandi fráséðar
 10. Þóttur Gunnarsson, byggir á loftum
 einni við Hamneveg, N. Byggt einlyft hús
 með gólf og bat. rói; það er byggt af binding,
 steinsteypan og m. járnþaki á gól 1" birta eitt með
 þappu á milli. Innan á veggjum ríða er hlátt
 13/16
 með steinarostum og veggjum cementgjettu
 utan en aðalherbergið innan og milligölf er
 í báðum hitaölgum; veggir eru allis kalkdregin
 innan og milligölf er í steinsteypan. Ríði eru
 3 herbergi, eldhnú, og skápur; herbergin eru með
 betri á veggjum en stöva og þappu á loftum,
 allt málát. Þar eru 2 ofur og veldarjel. Þessi eru
 3 skáparherbergi, eldhnú og 1 fastur skápur, allt
 þiljast og herbergin m. st. og þappu á veggj. og loftum,
 einnt málát, einnt betri. Þar eru 2 ofur og 1
 eldhnú. A skáparhitum er gólf í 1" birtum þar
 er geymta. Kjallari, 4 al. á hæð, er undir öllu
 húsinu; á hönum er steinst. gólf en kimbungólfi ofan
 á helming þess. Þar eru 1 skáparherbergi og eldhnú,
 veggir kalkdregin en loftin þiljast. Þar er 1 ofur og
 1 eldhnú. Þar er og 1 geymtúrin og þvottakúrin með
 vatnspott. Veggir cementgjettu ad innan. Vatnshúsla
 er í húsinu fyrir 75 kr.
 L 12 al., br 12 al., hæð 7 al. Hver hlaupt. alin á 662 kr. 7944.00
 5 ofur: 190, 150, 140. 3 eldhnúlar: 165, 144 1 vatnspottur á 45 kr. 458.00
 Þið norðurgöfl húsinu er föstafa með rói og kjallara byggð
 einn og tinnu, en ekki hlátt innan á veggj; þar eru 2 gánga og skápar.
 L 2 1/2 al., br 3 al., hæð 5 al. Ríð 2 al. Hver hlaupt. al. á 120 kr. 300.00
 Nið austurhlit húsinu er inn- og úppgöngurinn byggð
 einn og föstafa; þar eru 2 gánga, 1 skápar og kjallari
 Hlyt þess. 8777.00

undir hönum öllum
 L 4 1/2 al., br 4 1/2 al., hæð 9 al. Hver hlaupt. al. á 220 kr. 940.00
 Nr. 9767.00
 20. Þóttur Gunnarsson, byggir á loftum
 einni við Hamneveg, N. Byggt einlyft hús með 2 hitaölgum á
 norðurhlit. Herbergi á veldarhorni og 5 bat. rói. Húsi
 þella er byggt af steinsteypan og m. járnþaki á gól 1"
 13/16
 birta eitt með þappu á milli. Veggir eru cementgjettu
 utan með Akvabas. Blöndu, innan sömuleiðis. Milli
 gólfu eru í steinsteypan og milligölf í báðum hitaölgum
 er 1" birtum og deigum. mald á milli. Ríði eru 4
 skáparherbergi, eldhnú, 2 gánga og 1 fastur skápar. Vt.
 veggir eru þiljast innan en milligölf kalkgjettu
 einnt er þar málát en einnt betri. Þar er 1
 gaseldarjel. Smoleum duka eru á 4 gólfum og bjóst-
 þil: einn herberginu. Þessi eru 5 herbergi, gánga
 og 1 fastur skápar, allt þiljast og með stöva og þappu
 á veggj. og loftum, einpart málát, einnt betri.
 Kjallari, 3 3/4 al. á hæð, er undir öllu húsinu; á
 hönum er 1 herbergi og gánga, með kimbungólfi ofan
 á steinsteypangólfi, þiljast og málát. Þar eru og 1
 lofthitunarrátturinn, 3 geymtúrin og 1 skápar-
 Salerni. Húsið er allt hlátt með lofthitum. &
 Kjallaranum er 1 vatnspottur.
 Vatn. gá. og stölpstúla eru í húsinu fyrir 500 kr. 500.00
 L 15 al., br 10 al., hæð 10 al. Hver hlaupt. alin er 5 al. m. er
 hún 15 al. Hæð 5 1/2 al. Hver hlaupt. alin á 789 kr. 11835.00
 1 gaseldarjel 100 kr. 1 vatnspottur 70 kr. Smoleum duka 250 kr. 420.00
 1 lofthitunarráttur með leiðingum 1000 kr. 1000.00
 Nr. 13755.00
 30. Þóttur Gunnarsson, byggir á loftum
 einni við Hamneveg, N. Byggt einlyft hús með 2 hitaölgum á
 13/16
 norðurhlit. Herbergi á veldarhorni og 5 bat. rói. Húsi
 þella er byggt af steinsteypan og m. járnþaki á gól 1"
 birta eitt með þappu á milli. Veggir eru cementgjettu
 utan með Akvabas. Blöndu, innan sömuleiðis. Milli
 gólfu eru í steinsteypan og milligölf í báðum hitaölgum
 er 1" birtum og deigum. mald á milli. Ríði eru 4
 skáparherbergi, eldhnú, 2 gánga og 1 fastur skápar. Vt.
 veggir eru þiljast innan en milligölf kalkgjettu
 einnt er þar málát en einnt betri. Þar er 1
 gaseldarjel. Smoleum duka eru á 4 gólfum og bjóst-
 þil: einn herberginu. Þessi eru 5 herbergi, gánga
 og 1 fastur skápar, allt þiljast og með stöva og þappu
 á veggj. og loftum, einpart málát, einnt betri.
 Kjallari, 3 3/4 al. á hæð, er undir öllu húsinu; á
 hönum er 1 herbergi og gánga, með kimbungólfi ofan
 á steinsteypangólfi, þiljast og málát. Þar eru og 1
 lofthitunarrátturinn, 3 geymtúrin og 1 skápar-
 Salerni. Húsið er allt hlátt með lofthitum. &
 Kjallaranum er 1 vatnspottur.
 Vatn. gá. og stölpstúla eru í húsinu fyrir 500 kr. 500.00
 L 15 al., br 10 al., hæð 10 al. Hver hlaupt. alin er 5 al. m. er
 hún 15 al. Hæð 5 1/2 al. Hver hlaupt. alin á 789 kr. 11835.00
 1 gaseldarjel 100 kr. 1 vatnspottur 70 kr. Smoleum duka 250 kr. 420.00
 1 lofthitunarráttur með leiðingum 1000 kr. 1000.00
 Nr. 13755.00

med þappu á milli. Tunnan á úrveggi er hristet
 með cementi og þá er ein Holtþornborinn en önnur blátt
 steinarnstein þar minna á; milligölf er í neðra
 bitalagi. Þvítt er allt cementdregið að útan. Níðri
 eru 3 bitarakerkerji og eldhrin, allt með striga og
 þappu á loftum; húndir, gúggar og loft matar
 en veggir smíðjetkadi en ómaladi. Þar er í ofu
 og í eldarjel. Þjallari, 3³/₄ al. á hæð er undir öllu
 þrisinni; í þorunum öllum er steinöryngölf og kimb-
 urgölf ofan á þri; 3¹/₄ hluta steingölfjens. Þar
 eru 2 kerkerji og eldhrin; í öðru kerkerjinni er
 strigi og þappu á lofti, en þitt er með þauelofti;
 að öðru leyti er þar sömu þrögangur og rýgr. Þar
 eru í ofu og í eldarjel. - Þar eru og 2 geymslukker.
 L 10 al., br. 11 al., hæð 4 al. 14". Över hlauþ. al. á 319 Kr. 3190.00
 Lofnar: 52, 40 2 eldarjelar: 55, 45. Vatni- og stölpaleitla 150 Kr. 342.00
 Þitt norðurlit er inngröngustein með einföldum
 steinöryngveggjum, en að öðru leyti byggður einn og
 þrisit; þar eru 2 gangar og í salerni.
 L 4 al., br. 2 al., hæð 4¹/₂ al. Över hlauþ. al. á 50 Kr. 200.00
 Kr. 3732.00

40. Richard Torfason, bærkabókari, hefur breytt
 og bætt innréttingu á þrisi sínu við Skýrnun-
 laði N^o 14, Orðn^o 1072. Þrisi þetta er einlyft
 en 5 al. risi, byggð af binding, kl. út. m. pl. 1^o
 Cortum, g. l. og þá er þar yfir á veggj. og þaki.
 Tunnan á binding er þappu og milligölf í báðum
 bitalögum. Níðri eru 3 bit. kerkerji, eldhrin, þar
 og í fastu skapum, allt þilgátt; kerkerjin með
 striga og þappu á veggj. og loftum, samt milar en
 samt ketekkt. Þar eru 2 ofnar og í eldarjel. Þappu
 eru 4 bit. kerkerji, eldhrin, gangur og 3 fastu skapar,
 allt þilgátt og sömu þrögangur og níðri þar eru
 2 ofnar og í eldarjel. Í skambilunum er þilgátt

í hönd. Þjallari, 3³/₄ al. á hæð, er undir öllu þrisinni;
 í þorunum er steinöryngölf og þar eru 4 geymslu-
 runum og þrokkalunum með vatngölf. Vatn-gas- og
 stölpaleitla er í þrisinni.
 L 11 al., br. 12 al., hæð 7 al. Över hlauþ. al. á 562 Kr. 7868.00
 Lofnar: 115, 158 136. 2 eldarjelar: 60, 50 1 vatng. 70 Kr. 452.00
 Vatni-gas- og stölpaleitla þrisi 200 Kr. 200.00
 Þitt austurkaft er inngröngustein með Þjallara
 og þakvotunum, byggður einn og þrisit.
 L 3¹/₂ al., br. 5 al., hæð 6¹/₂ al. Över hlauþ. al. á 154 Kr. 539.00
 Þitt norðurlit þrisinni er inngröngustein með
 Þjallara og risi, byggður einn og þrisit og í þor-
 unum eru 2 gangar og í salerni.
 L 3¹/₂ al., br. 2¹/₂ al., hæð 5 al. Över hlauþ. al. á 70 Kr. 245.00
 Kr. 9304.00

Þrisi Þorsteinson. Hjarðarson. Sigur. Bjarnarson
 Gjesi Jónsson

Ár 1913. Þinn 30 Október metti A. Þorsteinson f. h.
 Brimamálavörja H. Þorsteinson á samt þrisinn þetta
 virdingarmónum til þess eftir þeirri og í framhaldi af
 virdingargjörð þ. 24 þessa mánaðar að taka í Brimaa-
 byggð vjelas þar sem ein í þrisitinn Slaturjelag áður
 landi; en þrisitinn þetta var virdt einn og áttu sagt þ. 24
 þ. mána. En þrisitinn Slaturjelaginn hefur einn óskad að vjelas
 en vörin tekur í Brimaa byggð með þrisitinn byggjingu.
 Vjelas þessar standa í vjelasrinni þrisitinn einn, þeim náðum
 lega er lýgt í virdingargjörðinni þ. 24 þ. m. og ein þessur:
 í Dieselmotor með litheyrandi á Dr. 7600.00 7600.00
 í Þrisitinn með litheyrandi - 14000.00 14000.00
 Kr. 21600.00

Þrisi Þorsteinson. Hjarðarson. Sigur. Bjarnarson
 pr. pro. Slaturjelag Suðurlands
 H. Þorsteinson

1913 hinn 4 november mætti A. Thorsteinson f. H. Brínnamatason A. Thorsteinson, ásamt hinum föðlu virðingarmönnum Lit. Þess efls Ríðis að vísu Lit. Brínnabóla eftirlarandi Viseignis:

1^o Sveinn Jónsson Þjismúsi (f. Vatnenda) hefur ákveðið og endurbælt Viseign sína við Raudarástíg № 5, Brú 1213. Þessi þetta er einlyft með 3³/₄ al. rós, byggt af binding, klætt utan m. þ. 1^o loftum, þappa, listum og járn þar ofis á veggjum og þaki. Í úrvegi og þak er fyllt með sagnþönnum og milligölf í báðum beilögum. Neðri ein 3 íbúðarherbergi, eldhúsgangur og 1 fastu skápur, allt þiljast og með striga og þappi á veggj. og loftum, allt málad. Þar ein 1 ofur og 1 eldajel. Þessi ein 2 herbergi og gangur allt þiljast og einu málad. Þar er 1 eldajel. Þjallari, 4 al. á hæð, með steyngölf og þinn þingölf. ofan á þess er undir öllum húsinu, í hönnu ein 3 íbúðarherbergi og eldhúsi, allt þiljast og málad. Þar ein 2 ofur og 1 eldajel.

2 Hát, br. 11 al., hæð 5 al. Hver klauþ. al. á 478 Kr. 5258.00
3 ofur: 160, 145, 135 3 eldajel: 160, 157, 128 279.00

Við norðingast húsinu er innngöngur skis með Þjallara byggis einu og þinnu; í hönnu ein 2 gangar og 1 fastu skápur.

3 3¹/₂ al., br. 2¹/₂ al., hæð 4¹/₂ al. Hver klauþ. al. á 60 Kr. 210.00

Við vesturhlutina á geymslunum einu er á sönnu lóð er byggis geymsluskis ^{in lindum} með eldvarmagaft að norðanverðu og eldvarmasklið að vestanverðu, og með járnþaki á langþöndum; skisinn er með þinn þingölf.

4 8 al., br. 5 al., hæð 4 al. Hver klauþ. al. á 40 Kr. 320.00

Valur- og skólpléistá er í húsinu fyrir 150 Kr. 150.00

Þr. 6287.00

2^o Gírdjón Skiptelji Gírmundsson og Kristján Jónsson frá Akranesi hafa miðfyllt um eitt í Skólögötu № 19.

Brú 1305. Þessi þetta er einlyft með 5 Kringþingum og Gal. rísi. Byggt er steinsteypu og með járnþaki á þ. 1^o hofu ein með þappa á milli. Úrvegi ein allis cementgjallatúsi að utan en, aðfallerati að innan og milligölf í allum beilögum. Í húsinu ein 2 Slepti reykþafar. Neðri: húsinu ein 4 íbúðarherbergi, eldhúsgangur og 2 fastu skápur, allt þiljast nema langstíttum, ein er í steinsteypu, allt með striga og þappi nema veggj. eldhúsinu, einu málad ein einu betelkt. Þar ein 3 ofur og 2 eldajel. Á 2^o gölf er sámi herbergja fjöldi, en 3 skápur og allur frágangur hinn sámi. Þar ein 3 ofur og 2 eldajel. Á 3^o gölf ein 4 íbúðarherbergi, eldhúsgangur og 4 skápur, allt þiljast og með sönnu frágangi og á hinum gölfum þar ein 3 ofur og 2 eldajel. Þjallari, 3³/₄ al. á hæð, með steyngölf og þinn þingölf ofan á 13 hluta þess er milli öllu húsinu. Þar er 1 herbergi, eldhúsi, 2 gangar, 1 skápur, þvottahúsi með vatnspott og 5 geymslu skápur. Herbergið og eldhúsið er þiljast og með striga og þappi. Þar er 1 ofur og 1 eldajel. Vatnshúsi.

Við norðhlut er inn og upp göngur skis með Þjallara byggis einu og þinnu. Í hönnu ein 3 gangar, 3 fastu skápur og 1 vatnssalerni, þar er og 1 geymslusklefi.

5 4 al., br. 5 al., hæð 12¹/₂ al. Hver klauþ. al. á 345 Kr. 1380.00

3^o Fri þeir Gísladóttir og Gylfja Þjismúsi Gíslason hafa ríft niður íbúðarhúsi eitt við Vesturgötu № 23, Brú 81, og byggt í þess stað á sönnu lóð einlyft íbúðarhúsi með þrötu, 2 Kringþingum og Gal. rísi

Þessi um Viseignat, sjá allar
 ástir 12 nóv.
 Gíslason

Þessi þetta er byggt af steinsteypju og með járnþaki í þ. 1" Corta sú með þappa á milli. Allveggi er cement. Stjallabú ad utan og afgalterað ad innan og á neðra gólf er hlakid innan á þjá með Steinarssteini þar eru 4 milligerðir in steinsteypju en 2 in limbir og ein þar með striga og þappni, sömuleiðis öll loft. Niðri eru 6 skútarherbergi, gánger og 2 fastir skápar, símt málá en símt veggfóðrad. Þar eru 5 ofnar. Uppi eru 2 skútarherbergi, eldhni, gánger og 2 fastir skápar; 3 herbergi og gángerum með striga og þappni, bettelkt á veggjum en ad öðm leyti málá, þitt er allt þiljád og málá. Þar eru 3 ofnar og 2 eldarjlar. Þ skambitum es gólf in þ. 1" Cortum þar es þrjúkumaloff. Í súðna og skambit er fyllt með sági. Vatni- og skólpleitota es í þrisinni. Amoleum dukar eru á limdi í þrisinni fyrir 350 Kr. Kjallari, 4 al. á had es undir öllu þrisinni, hann es allur með steinsteypjugólf og limbirgólfi ofar á þjá; í hornum eru 4 skútarherbergi, 3 eldhni og 2 fastir skápar - 2 lyftivjalar, allt cementdregid og loft með striga og þappni, allt málá. Þar eru 3 ofnar og 3 eldarjlar.

Lang 20 al., br 14 al., had á 12 3/4 alinum af lengdinni en í þálini á 7 1/2 alin, had 7 1/2 alin. Hver blaup. al. á 1057 Kr. 21140.00
 Hofnar: 160, 144, 130, 155, 140 1304.00
 Vatni- og skólpleitota 350 Kr. 350.00
 Nið súduktid þrisinni es inn- og upp göngunokkur með Kjallara, byggð ein og þrisni; í hornum eru 3 gánger og 2 vatniseiterni
 24 al., br 14 al., had 10 al. Hver blaup. alin á 247 Kr. 988.00
 Kr. 24132.00

40 Helgi Helgason brismitur þefur á lot sínni vit 332/2 Overfisgölu N-6, Cortni 832, byggt skur vit súðna- hlidina á omið þrisinni sem þar es fyrir. Skur þessi es byggð af binding og jarni á langbóndum á 2 hlidum

og þaki, eldrarmarkit ad súðnavertu og með járnþaki á þ. 1" Cortum með þappa á milli. Skur þessi es notabur fyrir smidju. Skur þessi er byggð upp við þiti. e 2 10 al., br 7 al., had 4 1/2 al. Hver blaup. alin á 370 Kr. 370.00
 Kr. 370.00

52 Steingrinnur og Gisti Sveinssonir hafa umkelt skútarhni sitt á lot þrisna Sveinastórum í Kaplastjoli. Þessi þetta er einlyft, með 4 al. rói, byggt af steinsteypju og með járnþaki á þ. 1" Corta sú m þappa á milli. Veggjum er cementstjallabú utan og milligólf í neðra bitalagi. Niðri eru 2 skútarherbergi, eldhni og 1 skápur, allt þiljád og 2 herbergi m. striga og þappni á veggj og loftum, allt málá. Þar es 1 ofu og 1 eldarjel. Uppi es 1 skútarherbergi og geimstúkklefi, allt þiljád og málá. Þar es 1 ofu og 1 eldarjel. Kjallari með steinsteypjugólf es undir öllu þrisinni, 3 al. á had, höfðatur í venum. 2 ofnar: 167, 125. 2 eldarjlar: 155, 140 3160.00
 187.00

Við vestingaf þrisinni es inn göngunokkur m. Kjallara og 14 al rói, byggð ein og þrisni, kalltjeltadur innan þar eru 2 gánger og 1 fastur skápur. 2 3 1/4 al., br 4 al., 4 al. Hver blaup. al. 296.00
 6 Skútar á sömliót es einlyft geimstúkkum m. 3 al. rói, byggð af binding, hl. utan m. Cortum og þappa á 3 vegjum en með járn á 1 veg og með járnþaki á langbóndum. Í þjá es heylplata, og þjá þiljád, og fyllt í rit-veggj með markhalmi. 2 8 al., br 6 al., had 4 1/2 al. Hver blaup. alin á 44 Kr. 352.00
 Kr. 3995.00

Þrúthósteinson, Hjartarson, Sig. Bjarnason
 Steingrinnur og Svein Þinnsson
 Eir. Þrússon
 Eijólfur Gústason

nema að þar eru 3 Skapar. Þar eru 3 ofnar og 2 eldajtelar. Þ 3^{te} gólf er 4 ísláttarherbergi, eldhnú gangur og 4 skapar, allt fjögur og með sama fjögungi og á hinum gólfunum. Þar eru 3 ofnar og 2 eldajtelar. Hjallari, 4 al. á hæl er undir öllu hönunni. Hann er með steinsveppu gólf og limbúrgólfi ofan á þar á 1/3 blátt þess.

Þar er í herbergi, eldhnú, 2 gangar, 1 skapur. Þorðstakur með vatnspott og 5 geymslulefi. Herbergið og eldhnú er fjögur og með stöng og grappi. Þar er í ofni og í eldajtel.

Þessari bygging er í vatnscalerni Vatna-ga- og skólpleitota er í hönunni fyrir 600 kr. 600.00
 L 15 al, br 12 al, hæl 10 al. Hver klauþ. alin á 102 kr. 15315.00
 10 ofnar: 1/65, 1/38, 1/35, 1/32. Eldajtelar: 1/67, 1/61 } 982.00
 1 vatnspottur á 55 kr.

Við norðurlit er inn og úrþingungráur með hjallara, byggður ein og hrisit. Í hönunni eru 3 gangar, 3 fastir skapar og í vatnscalerni. Þar eru og í geymslulefi.

L 4 al, br 5 al, hæl 13 al, Hver klauþ. alin á 400 kr. 1600.00
 Kr. 18497.00

Þorsteinsson
 Þorgerður Þorsteinsson
 Guðni Egiðsson
 Sveingr. Guðmundsson
 Gunnar Guðmundsson
 Guðni Guðmundsson
 Kristján Jónsson

Á 1913 hinn 23 november milli A. Þorsteinsson þ. h. Brimamátastjóra H. Þorsteinsson ásamt hinum föstu virdingarmönnum til þess eftir álitni að vista til Brimamátastjóra eftirfarandi hrisign:

429
 Berent Sveinsson hefur áhættu og endurbætt hrisign sína „Steinar“ á Þráðradisholti. Þar þessi er byggður af steini, hlíðaveggis og súðurgaffl úppad glugga en norðurlit og efri hluti súðurgafflo eru byggðir af binding, kl. ut. en. gal. Þorðum, þappa og jarri þar yfir og með jarnþaki á þakstökki 74" Þorðu súð með þappa á milli. Í súð og úrveggi er fyllt með markálin milli þilja. Í hönunni eru 2 ísláttarherbergi og eldhnú, allt fjögur og málát. Þar er í ofni og í eldajtel. Hjallari 2 1/3 al. á hæl, er undir hönunni öllum, hann er með malaragólfi og milligerðarlau. Rishæðin er 2 1/4 alin.
 L 9 al, br 7 1/2 al, hæl 3 1/2 al. Hver klauþ. al. á 151 kr. 1359.00
 í ofni 26 kr. í eldajtel 55 kr. 81.00

Við austurlit er skúr, byggður af binding, kl. ut. en. gal. 1" Þorðum, þappa og jarri þar yfir á veggjum og þaki, í hönunni er fjögur gangur og opifjögur geymslulefi. Limbúrgólfi í öllum.
 L 5 1/4 al, br 3 al, hæl 4 al. Hver klauþ. al. á 32 kr. 168.00
 Kr. 1608.00

Þorsteinsson, Hjartarson, Sigr. Bjarnason

Á 1913 hinn 27 november milli A. Þorsteinsson þ. h. Brimamátastjóra H. Þorsteinsson ásamt Óðin hinum föstu virdingarmönnum, Þorsteinsson H. Hjartarson og Sigríða Þjarnarson í hrisigninni N: 2 við Laufáveg sem er eign br. Þorsteinsson Eyrindar Brimamátastjóra og er Þorður 878 „til þess eftir álitni eiga undan að virda Brimamátastjóra sem hrisignin varð fyrir þ 24 þ. mána.

Lisandum tilflyttu þessu Brimaskemd Skriflega Jo.
 26 þ. mín til Brimamálaþjórnar og þessu fjöldi þá gælti
 minn til þess að velja annan virdingarmanninn. Lis-
 andum var vitðaður við virdinga gjöf þessu.

Þessum til þess að eldurinn kom upp séis lisand-
 að hafi verið ein að þjórnvaldarlin gúe þessu lakid þá
 réis Skemulámpu, sem varðveitt á, upp á byllu
 í gegnumtúberdegi í húsinu þessu. a og hafi ein þessu
 í annari byllu þessu ofan og yfir dólí í þessu
 sem á henni var og þáttan þessu í sjálfum veggnum.
 Eldurinn var stökktur án þess að stökktur væri til þessu.

Þessu þetta, þetta a sem er skráð í 5 Bl. var séð-
 að vit til Brimabóla þann 31 Des. 1904 þannig:
 Lik. a Þessu Verðing - Kr. 9055.00 : 5 Bl. 1^a
 i. & Motor og Máttur i. Þetta - 11341 - 32.6.
 Kr. 20396.00

Skemul hafa 18 Dalur af þessu og 2 1/2 Dalur af þessu
 1^a þessu og máttur, til þess að gjörn við þessu skemul
 þessu: I) Efni (þessu og máttur) þessu Kr. 15.00
 II) Þessu - 10.00

þessu frá dragaot Brimaleifar þessu
 þessu Stababótarmannar verður þessu, þessu
 Samkvæmt 543 í samþykktum.
 Kr. 25.00
 " 2.00
 Kr. 23.00

Þessu skemul hafa ekki ortid á þessu.
 Þessu þessu ekki frá þessu þessu sidast var þessu í Brimabýggd
 ortid þessu neiminn þessu þessu sem geli þessu á
 uppþað Stababótarmannar. Virdingarmanninn, sem var þessu
 af ofarmefndum virdingarmanninn, með þessu til áttur
 þessu eftirþessu þessu, stas í 1/2 þessu.

Þessu Þessu. Þessu. Þessu. Þessu.
 Þessu. Þessu.

878

Þessu 1913 Júní 27. Þessu metti á. Þessu
 J. Þ. Brimamálaþjórn. Þ. Þessu. Þessu
 þessu virdingarmanninn til þessu efli þessu að virda
 til þessu eftirþessu þessu.

493

1. Erfingjar Þessu Brimabóla frá Gardarvíka þessu
 endurbætt þessu sine við þessu N. 25. Þessu.
 493. Þessu þetta er þessu með 4 3/4 al. vísu, þessu
 þessu, al. nk. on. Þessu, þessu og þessu efli
 á vegg og þessi. Í veggju er þessu on. mátturinn
 í þessu. Næð ein 4 al. þessu, eldurinn og þessu,
 allt þessu og on. þessu á veggjum en stóra og
 þessu á loftum, sumt máttur en sumt þessu.
 þessu ein 2 ofur. Á 2^{um} gólfi er sama þessu
 þessu og allur frá gangur ein, þessu ein 2 ofur
 og 1 eldarjet. Á 3^{um} gólfi ein á þessu og gangur
 þessu og máttur. þessu ein 1 ofur. Þessu, 3 1/2 al. a,
 þessu er undir öllu þessu, þessu er með steypping
 og að máttur leyti. Þessu innan. Þessu. þessu
 þessu er 1 ofur. Þessu-gaú og Stólþeidla er í þessu.
 L 13 1/4 al., br 10 al., þessu 8 3/4 al. Þessu þessu al. 432 Kr. 5719.00
 6 ofur: 2/60, 2/50, 1/45, 1/30 1 eldarjet 70 Kr. 365.00
 Þessu-gaú og Stólþeidla 336 Kr. 336.00

Við virdingarmanninn er inn og upp gangurinn
 on. þessu, þessu ein og þessu. þessu ein 2 gangur
 og 2 þessi stappa
 L 4 al., br 4 al., þessu 7 1/2 al. Þessu þessu al. á 126 Kr. 504.00
 Kr. 6924.00

1307

2. Þessu Þessu þessu þessu þessu þessu þessu
 gjörn þessu silt við þessu N. 22. Þessu.
 Þessu 1307. Þessu þetta er þessu on. 3 1/4 al. vísu,
 þessu af þessu steyppu, cementstjappa að ritan
 og on. þessu á þessu 1" þessu ein með þessu á
 milli. Þessu á veggjum er mátturinn þessu
 en alstara þessu og þessu innan á þessu þessu.

Steini á Klank. Steidta gólfi af Steinsteypni og
 Kimkúngólfi ofan á Jói allur milligólf í 3dum líta
 lagi og fyllt m. sárgörum í efsta bítalagi. Steini
 eru 3 íbúðarherbergi og eldhúsið veigir ein átt
 stjettastri en strígi og þappi á loftum, samt
 málað en samt betekt. Þar eru 2 ofnar og 1 elda-
 vjél. Uppi er sama herbergjaálagning og samföngun-
 ni. Þar eru 2 ofnar og 1 eldajel. Á 3rd gólfi er
 geymsla. Vatni- og Skólpleitola er í húsinu.

L 12 al., br 11 al., hæð 9 1/2 al. Hver blaug. al. á 545 Kr. 6540 m
 4 ofnar: 170, 162, 160, 152. 2 eldajel: 165, 157 5540.00
 Vatni- og Skólpleitola 200 Kr. 349.00
 200.00

Vit síðustu er inn- og úppgönguáttin byggd
 ein og tvívið; í hönnu eru 2 gængur og 1 vatni-
 álemni

L 3 al., br 4 al., hæð 8 1/2 al. Hver blaug. al. á 153 Kr. 459.00
 Því stúman tvívið á sönnu lóð, er geymsluskú-
 þugtur af Steinsteypni á 3 vegu, en binding og gól.
 Bordinn á einum vegg og m. járnþaki á hringbordinn
 m. þappi á milli.

L 7 1/2 al., br 7 al., hæð 3 1/2 al. Hver blaug. al. á 21 Kr. 154.00

30 Páll Óskar Larínsson Þjessmíður þrefur bygg
 einþyft íbúðarhúsi á lóð sinni við Skólavörðun-
 gátt N^o 26^a. Þessi þella er með 7 al. vöru, byggd
 af Steinsteypni og með járnþaki á gól. í Bortan súð
 m. þappi á milli. Á utan er verið að cement-
 stjella veggina, en að innan eru Jói asfalterastri
 og blátt innan á Jói skjárastri á Klank með
 2nd hönnu á milli. Í bítalagi er milligólf. Steini
 í húsinu eru 2 íbúðarherbergi, eldhúsið og 2 skápar; veigir
 ein átt stjettastri en loftin m. strígi og þappi, samt
 málað en samt betekt. Þar eru 2 ofnar og 1 eldajel.
 Uppi er geymsla. Kjallari, 7 al. hæð, með Steinsteypni

gólfi og Kimkúngólfi ofan á Jói er undir öllu þessu
 inn. Þar er í herbergi, eldhúsi og í geymsluskúþi
 allt m. sama föngunni og uppi. Þar er 1 ofna,
 eldajel og vatnspottur.

L 6 1/4 al., br 14 al., hæð 5 al. Hver blaug. al. á 504 Kr. 3150.00
 3 ofnar: 148, 145, 140 2 eldajel: 153, 135 Vatnspottur 52 Kr. 273.00
 Vatni- og Skólpleitola fyrir 100 Kr. 100.00
 Við austurátt er ringgönguáttin m. rísi og Kjallari
 byggd ein og tvívið; í hönnu eru 2 gængur.
 L 2 1/2 al., br 3 1/2 al., hæð 4 1/2 al. Hver blaug. al. á 96 Kr. 240
 273.00
 3796.00
 3763.00

40 Sjúkrahúsið Reykjavíkur þrefur umkatt
 Því einn á lóð við Þinghóllar þæti N^o 25, Þrefur
 26i. Þessi þella er einþyft m. 6 al. rísi, byggd
 af binding, st. ut. m. gól. 5 1/4" bortum og með
 járnþaki uppi á 2 vegu og þaki. Þ binding er
 smíðað með smíðunni. Steini eru 5 íbúðarherbergi,
 eldhúsið, 2 gængur og 2 fastir skápar, allt átt stjettastri
 og málað. Þar eru 5 ofnar og 1 eldajel. Á 2nd
 gólfi eru 4 íbúðarherbergi, eldhúsið og 2 gængur, allt
 ein og tvívið. Þar eru 3 ofnar og 1 eldajel.
 Á 3rd gólfi eru 4 íbúðarherbergi og framloft, her-
 bergin eru rísi og átt stjettastri á súð og loftum,
 allt málað. Þar eru 4 ofnar. Kjallari, 3 al. hæð
 er undir þelningu húsinu, með Steingólfi. Þar
 eru 4 geymsluskúþar og þvottabúnaður m. vatnspottur.
 Vatni-gas- og Skólpleitola er í húsinu.

L 22 al., br 14 1/2 al., hæð 10 1/2 al. Hver blaug. al. á 804 Kr. 17688.00
 12 ofnar: 860, 740. 2 eldajel á 120 Kr. hver. Vatnsp. 75 Kr. 1305.00
 Vatni-gas- og Skólpleitola fyrir 350 Kr.

Vit austurátt húsinu er ringgönguáttin byggd
 af binding, st. ut. m. Bordinn og járn á 2 vegu
 og þaki. Þvottabúnaðurinn og fyllt íbúðarherbergi með sag-
 Spönnum. Þar eru 2 vatniálemni og gængur.

18993.00

Flutt. Kr. 18993.00
 248.00
 Lit. b. 19241.00

50 Reykjavíkurbær hefur byggt stóðhvítólalín
 við Breckkúlið. Hún fellur er byggt af Stein-
 steypu. Cementstjettur utan og innan og met
 jarnþaki á jsl. 1^o korta eud, m. þappu á milli.
 Jarnbindingur er í þakperum og Steinsteypu-
 gólf í þeir öllu. Þar er 1 reykhápur, 1 ofn og gas-
 leitota. Rishæðin er 3al.
 Lit. b. 15al, br 12al, h 7 1/4al. Hver blaup. al. á 194kr. 2947.00
 10fn 40kr. Gasleitota fyrir 35kr. 75.00
 Kr. 3022.00

60 Reykjavíkurbær hefur fullgjört Brúnastrætina
 við Þámannagötu N. 12, Þorbuc. 1265. Hún fellur
 er fullgjört með 5 1/2 al rísi, byggt af Steinsteypu,
 Cementstjettur að utan og met jarnþaki á jsl. 1^o korta
 eud með þappu á milli. Í þakinu eru 3 kíot.
 Lit. a gluggar, hálft redota gólfur eru í Steinsteypu
 en hálft í þjáni og kortum og milligólf í þjá
 og kortum efn. Dikaloeym. Ein Steinsteypumilli-
 gert er yfir hrisit þvert niðri. Niðri eru 2
 skútarbergi, 2 gágar, 2 skapar og 1 geymslurum
 fyrir stóðhvítahöld. Þar er Kalkdrejdi innan en
 þitt er fjalgat og m. þrija og gaspú á veggj. og
 loftum, allt málát eða betrekk. Þar eru 2
 ofnar og 1 gasofn. Í 2^o gólfu eru 3 skútarbergi,
 2 skútarbergi, eldur, búr, 2 gágar, 1 vatnssat-
 emi og 1 fastur skapur, allt fjalgat og m. þrija og
 gaspú, málát eða betrekk. Smolennur duka eru
 þar á öllum gólfum. Þar eru 2 ofnar, 1 gasofn og 1
 eldaujel. Á 3^o gólfu er 1 skútarbergi, 2 geymslur
 sklepar og geymslulof. Sklepar er fjalgat og met

Stríja og gaspú, málát og betrekk. Þar er 1 ofn
 og 1 rísi. Þar er 1 vatnsmot. Í öllu hrisinu
 er vatn- gas- og skólpleitota
 Lit. 25 1/2 al, br 13 al, h 13 al. Hver blaup. al. á 430kr. 10965.00
 6 ofnar: 2/100, 2/45, 1/40. 2 gasofnar 25 Kr. hver. 10fn, 2okk. } 1310.00
 1 eldaujel 60 Kr. Vatn. gas- og skólpleitota 850 Kr. }
 Öð summan verður við þetta hris er byggt annað
 hris með 3al. rísi, í Steinsteypu. Cementstjettur
 utan og innan og m. jarnþaki á jsl. 1^o korta eud m.
 þappu á milli; í þjá er Steinsteypugólf og yfir
 gangum á milli hrisanna er stýpt þak.
 Lit. b. 15al, br 14 1/2 al, h 7 1/4 al. Hver blaup. al. á 194kr. 2522.00
 Lit. b. Öð vesturhlitina á þessu hrisi er byggt stúpa
 í samu efn. og hrisit. Þar er 1 vatnsmot og
 deila
 Lit. 3 1/2 al, br 5 al, h 4 1/4 al. Hver blaup. al. á 40kr. 140.00
 Lit. e. 1 vatnsmot 280kr. 1 vatnsmot og deila 1200kr. 1480.00
 Lit. e. 7 atakhrisinn er í Brúnastræti fyrir 10500 Kr. 10500.00
 Kr. 26917.00

70 Jóhann Þorsteinsson kaupmáttur hefur
 tekið eftir endurvörðingunni á veltunum á
 864 eini í hrisinu hani við Vatnshöfðing N. 3, Þorbuc. 864
 Lit. e. og g. og ein þar þessu: Í hrisinu Lit. b. er:
 Lit. e. og g. 1 geymslurum með óxellitningum 3800kr. 1 Þorbuc. 250kr. 4050.00
 g. 1 hrisinn Lit. d. ein þessu vjelas:
 1 Þorbuc. 800kr., 1 heflur og Þorbuc. 2200kr. }
 1 rennikettur 350kr., 1 slipi vjela 250kr., 1 sirkil og 450kr. } 7250.00
 1 fjárlitun í skemastina 2300kr., 1 sagnarkepping 350kr. }
 1 slipi vjela 350kr., 1 Þorbuc. heflur 200kr. }
 Kr. 11300.00

Þorsteinsson Hjartarson Sigr. Þjarnar
 Tall Laarsson

175
 1913 hinn 15 Desember mætti H. Þorsteinson,
 J. Þ. Þorsteinsson og H. Þorsteinsson ásamt þeim
 fjórum ritvígismönnum til þess eftir beiðni að virða til
 brúabóta og lifarandi málign:

Borgfir Jósefsson, bejaragjaldkeri hefur ákveðið og
 endurséð málign sína við Laugaveg N. 5. Þorsteins
 Því þetta er einlyft með hringi og 4 3/4 al. rísi, byggt af
 steini og með járnstaki á gal. 5 1/2 kortum eud. Útveggir
 ein allir stíttarir utan með Axrabar blönduðri Cementi
 og Kjallanum og hringurinn af stálbori að innan.

Stídi í málign ein 5 íbúðarkerbergi, gangur, eldhúsi
 og 2 fastu skápum; kerbergið er fyllt og allt klætt með
 striga og gappi, en hiti er allt kalkdregið, allt máláð.

Í eldhúsinu ein líflísaar bati á veggjum og gólfu við
 eldajetna, niðri í málign ein 4 ofnar og í eldajeti.

Uppi ein 5 íb. kerbergi, gangur og 4 íbúðarkompar, allt
 fyllt og með striga og gappi á veggjum og loftum,
 allt máláð og betrekt. Þar ein 4 ofnar.

Smíðunarkostnaður ein flæti á all gólf niðri og uppi fyrir 1000 kr. 1000.00

Kjallan, 3 al. 22" á hæð, er undir öllu málignu; í hon-
 um ein 2 íbúðarkerbergi, eldhúsi, 3 gangar, 2 skrifstofur,
 þvottastúla með vatnspott og geymslulúki; allt
 með skemduþinggólfi en ofan á þess í íbúðarkerbergi
 og skrifstofunum er "Línakal"; semt er fyllt og
 með striga og gappi á veggjum, en sumt af vegg-
 umum er kalkdregið og all loftin samuleidd. Allt
 máláð og betrekt. Þar ein 2 ofnar og í eldajeti.

L 25 al., 6 al. 12 al., hæð 5 1/4 al. Hver hlauþ. alin á 621 kr. 15525.00

10 ofnar: 1/62, 3/100, 1/55, 1/48, 1/41. 2 eldajeta 1/45, 1/47

1 vatnspottur 80 kr. Vatn-gas og skafstíttala fyrir 600 kr. 1481.00

Við austurhlid er inn- og útsprungustúla með Kjallan,
 byggt af binding, kl. úb. með gal. 1" kortum, pappa og
 jámi þar yfir á vegg og þaki; í honum ein 3 gangar,
 1 vatnvaler og 1 fastur skápur, allt fyllt og með

Flukt kr. 18006.00

Flukt kr. 18006.00

striga og gappi, allt máláð.

L 4 1/3 al., 6 al. 7 al., hæð 9 al. Hver hlauþ. alin á 213 kr. 923.00

Við austurhlid málign er annar innprungustúla með
 rísi, byggt af bindi og hringi; þar er 1 gangur og geymslulúki.
 L 4 al., 6 al., hæð 3 al. Hver hlauþ. alin á 75 kr. 300.00

6. Við austurhorni lóðanna er geymslulúki með
 2 1/2 al. rísi, byggt af binding á 2 vegjum og klætt
 utan með gal. 1" kortum, pappa og jámi þar yfir á
 2 vegjum og þaki; eldvarmaveggir á 2 vegjum. Í
 málignu er ein kerbergi og loft. Því er klætt
 í þessum niðri og fyllt á bindingaveggjum en
 kalkstíttal á eldvarmaveggjum. Útveggir er fyllt.
 Loft.

L 12 al., 6 al. 7 al., hæð 5 1/4 al. Hver hlauþ. al. á 137 kr. 1674.00

C. Eignandi hefur óskað að virða vörðum komiteidni
 skingirðinga sem eigninni fylgja og sem lóðin
 er afgirt með á austurhlid, austurhlid og hálft
 girdingun á norðurhlid (þinn hellingurinn fylgja
 máligninni N. 3 við Laugaveg) og virðum vörðum
 þar allar samtala á 650 kr. 650.00

kr. 21523.00

Hinn Þorsteinson, Jósefsson, Sigur. Jósefsson og
 Borgfir Jósefsson.

1913 hinn 29 Desember mætti H. Þorsteinson,
 J. Þ. Þorsteinsson og H. Þorsteinsson ásamt þeim
 fjórum ritvígismönnum Hl. Hjarðarsyni og Sigvalda
 Þjarnarsoni í máligninni broddveitraspítalans
 í Laugavegi sem er eign landeigjótis Sotlands og er
 Þorsteins 514 til þess eftir beiðni for ríðmanni Spítal-
 alans, Hr. Einarso Markússonar, að virða brú-
 skemdu sem varð um hringið p. 22 p. mánu. í bygging-
 umm líta e undir gjöfu brúabotavæðinginn.

Þessi bygging hóf. e. var vikið þ. 27 Sept. 1898 á
 kr. 8050.00 og er í 2 hl. 1²; en allar byggingar-
 alant eru skattalaðar vikið á kr. 134.137.00.

Dr. Einar Markússon lillyungi Brinastæmdina
 skriflega til Brinamátastjórnanna með þess
 dags. þ. 23 þ. mánu. og hefur í því fallit þ. í
 ríðlunnin til þess að velja annars virdingarmanninn.
 Þráð snekkis orðkinn til þess að eldúrin kom
 upp er ekki hegl að séja annað en að Kirknat
 hafði ík frá stórteini í eldhúsi spítalans sem
 er í aðvunefndi byggingu hlt. e. og hefur eld-
 urinn læt sig í bita og þjeverk, sem var á milli
 stórteininn og annars stórteins rjett þar þjá,
 kom þar í ljós að þar var þjevergur á milli
 þeirra í stáð míveggj og skál í sambandi
 við það þess getit að Brinamátastjórn hefur
 þessa skrifat yfirljósin spítalans og ákinnat
 að nákvæm skottun á öllum eldhúsum spít-
 alans þar fram. Eldúrin var stóttur af
 ráðsmanninum og þótti hann og þafa eugas
 þekari skendi orðit af en að Brinmíð hefur
 að nokkru leyti aðvunefnt þjeverk, en til
 þess að gjöra við þessa Brinastæmd þarf:

I) efni fyrir kr. 23.00

II) Vinnutann - - - 27.00

og verur skadabótargjafin þar kr. 50.00 alltað sámk.

§ 43 í Samþykktinni.

Hinn eldúri ekki frá því það var vikið til Brin-
 ala orðit fyrir neinum þeim breytingum er geti
 kraft á þess á nýrkeet skadabótanna. Virdingargjör-
 þin von framkinnat af ofannefndum virdingarmannum
 með skilskotum til aðvunefna yfirljósinga þessu stáð
 í 2 1/2 hlukkunum.

Dr. Einar Markússon. Hjarkússon Sigr. Bjarnarólf Einar Markússon

1320

Chr 1913 vinn 30 desember, gnaði: H. Þorsteinsson,
 J. H. Brinamátastjórn H. Þorsteinsson áttuð þinn
 þóttu virdingarmanninn til þess efli beðin að
 vikið til Brinabóta epli þessu þessu.
 Hjarkússon Guðm. laugeðon veglunnarmann hefur
 áttit og endirkeet þessu eina við Gofthayolu
 N. 7. Portu 204 skafit a en þar sem hveit
 kl. gáit sömu gölu þingastit þessu vikið stáð
 vindi eina Brinabótanninn hefur þann
 gátt framt áttat þess að byggingama eina
 þessa til hrisinn N. 7. Kinnat vindi nýtt
 Brinabótanninn og verur það þar þessu. 1320
 Þessi þetta er áttit með 4 at. vikið, byggit af
 binding klátt ríkan með 5 1/2 höttum, þappa og
 þann þar yfi á veggjum og þaki. Í eldhúsum
 er steinöggja í binding. Þessi eru 3 íttar-
 þerbergi og gánger, allt klátt ríkt, veggþrátt
 og málat. Þar er í eldhúsi. Þessi er eina þer-
 bergjaþjann og allur þjannur. Á þriðja gölfi
 eru 2 geymslur þerbergi og þann þótt. og 2 íttar-
 þerbergi þjann og málat. Hjallari, þat. á þess
 og með steinöggja gölfi er vindi öllu þessu;
 í þessu eru 5 geymslur þerbergi, í midskótvarhita-
 vjalar klátt, gánger, vatnialerinn og íttarþer-
 bergi þjann og með stíju og þappa á veggj. og lofti,
 allt málat; í því er í þessu skápur. Þessi er allt
 þittat upp með midskótvarhita. Vatn. gátt og skápur-
 leitola er í þessu og linnu þessu áttit þessu 330 kr.
 Lengd 17 at., 6. 11 at., þess 8 1/2 at.

Þessu þessu þessu áttit á 508 kr.	2112.00
Þessu þessu þessu áttit á 600 kr.	600.00
Í midskótvarhitavjalar með ofurinn og linnu þessu 1400 kr.	1400.00
Linnu þessu þessu áttit áttit 330 kr.	330.00
Þessu þessu 9442.00	

Flutt Br. 9442.00

Vid vesturhlutinn vinninn er útbýgging með skúr-
 þaki, byggt af binding, kladd utan með þel 1"
 bordum þessum liðum og járn þar yfir á 2 vegu
 og þaki, eldvarnargjafi af veslanverðu. Í binding
 er fyllt með saggömmum og milligölf í lätum lätum
 lögun. Nidri eru 1 íb. herbergi, eldhu, þur og gæng-
 ur, allt þilgát og herbergi með striga og þappir,
 allt malat. Þar eru 1 ofur og 1 eldajel. Þessi er
 eins og þragangur þinn þann þar er 1 ofur og
 1 eldajel. Kjallari, þat á hæl er vindi þinni
 allri, með skindreyningu. Þar er þrotkaki
 með vatnuþott, geymsluklefi og gængur.
 L 8at, Br 8at, hæl 9at. Hver hlauþ. alin á 332 Kr. 2656.00
 2 ofur 40 Kr. hvar. 2 eldajel, 20 Kr. hvar. Þrotkaki 75 Kr. 295.00
 12393.00

Þrú Þrosteynson Hjartarson Sigu. Bjarnarson
 Hjartarson Sigu. Bjarnarson

malat. Þar er 1 ofur. Kjallari með skindreyningu og
 vindi öllu vinninu. Þalur á hæl, í þessum eru 4
 geymsluklefi og þrotkaki með eldajel. Vatnu- og
 skotpleidota er í vinninu.
 L 10 at, Br 10 at, hæl 5 1/2 at. Hver hlauþ. alin á 358 Kr. 3580.00
 2 ofur: 150 1/4 1/30 2 eldajel: 175, 165 268.00
 Vatnu- og skotpleidota þess 150 Kr. 150.00
 Vid vesturgjafi er ringangur þinn með vori og Kjallari
 byggt eins og vindi, þar eru 3 gængur.
 L 2 at, Br 4 1/4 at, hæl 4 3/4 at. Hver hlauþ. al. á 122 Kr. 244.00
 Þessi vestur vindi á sömni löt er geymsluklefi
 með skúrþaki, byggt af binding, kl. ut. m. þel. 1"
 bordum á 3 vegu og þaki; eldvarnargjafi af vestan.
 Skindreyningu er vindi er binding og þessi.
 Þessi er þilgát í vinnu og vindi.
 L 10 at, Br 4 1/2 at, hæl 5 1/2 at. Hver hlauþ. al. á 67 Kr. 670.00
 4912.00

Þrú Þrosteynson Hjartarson Sigu. Bjarnarson
 Sigmundur Þórunnsson

1209

Br 1914 þinn 6 jannar mátti. Þ. Þrosteyn-
 son. J. H. Grinnamalasýra H. Þrosteynson á
 samt þinnu fötu virdingaronnum þil
 þess eftir þeirri að virda eftir þessum virding.
 Sigmundur Þórunnsson, Skrifstofu þess
 aukit og um þess virdinguna virdi þessum.
 sly þessum þess. Þess þess er einþess með
 4 at. vori, byggt af binding, kladd utan með
 þel. 1" bordum, g. l. og járn þar yfir á vegg og
 þaki. Í þak og úrvegg er fyllt með saggömmum
 og milligölf í lätum lätum lögun. Nidri
 eru 3 íb. herbergi, eldhu og 1 skapur, allt
 þilgát og m. striga og þappir á vegg og loftum, allt
 malat. Þar eru 2 ofur og 1 eldajel. Þessi er 2 her-
 bergi og framloft, allt þilgát og m. striga og þappir, allt

514

Ár 1914 hinn 3 Febrúar mætti A. Thorsteinson, f. h. Brimamálaskjóra H. Thorsteinson ásamt hinum föðlu virdingarmönnum í Spítalavinnu í Laugavegi, Pósth. 514, til þess eftir beidni ráðsmanneins, Hr. Einars Markússonar, að skoda vitgertina á Brimastekend þessu sem byggisgæni, lík. e. undir ofannefndu betur varð fyrir þ. 22 Des. f. ár. Allt er eini komið í betri lag í eldhúsinu, sem eldhúsinu kom upp í, en áður og sama má segja um samur nokkra ofna sem elki voru byggilega útkinnu en sem vit skodvörum vit vöringargjörðina þ. 29 Des. f. ár, og álitum í því að til þess þafi verið varið meir en sváar til uppheldar skatubótanna Hr. 50.00.

Þomi Thorsteinson Hjarlason Sigr. Bjarnarson

Ár 1914 hinn 3 Febrúar mætti A. Thorsteinson f. h. Brimamálaskjóra H. Thorsteinson ásamt hinum föðlu virdingarmönnum til þess eftir beidni að virða til binnabóta eftirgarandi þrúseign:

1161
Lík. 6
Guðmundur Jónsson ^{Samuelt Jónsson} þessi á lóð sinni við Háastý N^o 6, Pósth. 1161 byggð skín af binding, á 2 vegjum á 2 vegjum með eldvarmaeygjum og með járn á langþöndum á 2 hlutum og járnþaki á botni sít með þappu á milli. Þ honum er hesthúsi og heylblá. Tinkúr gálf í hesthúsinu.

L 11² al., br 5 al., hæð 6 al. Hver klamp. alin á 46 Kr. 529.00
Hr. 529.00

Þomi Thorsteinson Hjarlason Sigr. Bjarnarson
Guðmundur Jónsson

Ár 1914 hinn 6 Febrúar mætti A. Thorsteinson, f. h. Brimamálaskjóra H. Thorsteinson ásamt hinum föðlu virdingarmönnum til þess eftir beidni að virða til binnabóta eftirgarandi þrúseign:

1323
Bjarni Jónsson þessi á lóð sinni við Þreyðladastæti N^o 33 byggð einþyft hús með 3 al. risi (á baklót). Þessi þetta er byggð af binding, klætt utan um þrúseignir þorðum þappa, lístum og járn þar yfir á veggjum og þaki; í þri hálftu er loft og gólf og milligólf; þri efra og ái hellingurinn er hálftaður; þrúseign og verið að þitja þann innan. Þessi er einþyft; smitum.

L 12 al., br 8 al., hæð 4³ al. Hver klamp. alin á 106 Kr. 1272.00
Við nodringafl er innngöngustútur með risi, byggður ein og húsit
L 11² al., br 3 al., hæð 3³ al. Hver klamp. alin á 34 Kr. 51.00
Hr. 1323.00

Þomi Thorsteinson Hjarlason Sigr. Bjarnarson

Ás 1914 hinn 20 Febrúar mætti A. Þorstein-
son, J. Þ. Brimamátastjóri A. Þorsteinson,
ásamt þáttum hinum föstu virdingarmön-
num: Hiseigninni N^o 25 við Vesturgötu, Þobur.
84, til þess eftir beiðni frá Hr. yfirjettas-
matsferylsmanni Lárusi Fjeldsted, sem mi
segist vera eigandi hiseignarinnar ásamt
öðrum, að virda Brimastend, sem Hiseign-
in varð fyrir J^o. 15 j^o máni, og sem Hr. Fjeldsted
líkkyrnti Brimamátastjórninni með brjefi dags.
j^o. 16 j^o máni - en Brimamátastjóri fækk það
ekki fyrir en j^o. 20 j^o máni, hr. Fjeldsted hefur í
ádrúnefndu brjefi falið frá rjetti sínum
til þess að ~~væla~~ velta annan virdingar-
manninn. Hiseignin hefur verið vird til
Brimabóta þannig:

a. Fortni. Beboelæ	Kr. 5000.00	} Vinderet 2 ¹ / ₂ 1875
b. Þakmi. Þakmi	162.00	
d. - - - - -	550.00	- - - 2 ¹ / ₁₁ 1897
e. Fortni. Beboelæ	2932.00	} - - - 2 ³ / ₄ 1903
e. Þakmi. Ind og Öppang	280.00	
f. - - - Stald	648.00	

Samtals Kr. 9573.00. 2 bl. 1^o en Brimastend
byggingsma. Lit. a og b eru í 2 bl. 1^o en Brimastend
allar í 2 bl. 1^o.
Eldurinn kom nýgr við að Kirknadi í „Primus“-
sindruvet og hefur í Eldhúsinu í Byggingunni
Lit. a og hefur skemt málningu á þeir, að öðru
leyti hefur byggingin ekki skemt neitt og
þinnar byggingarnar heldu ekki. Eldurinn var
stokktur af úrnum húsinu. Til þess að gjöra
við þessa Brimastend þarf:

1) Málningu fyrir	-	Sk. 15.00
2) Vinnutann	-	10.00

Stabatatarupphæðin verður því alltaf
samtals 25 í samþykktinni.

Hiseignin hefur ekki verið fyrir þinn var þess
lekan í Brimabótum orðið fyrir neinum þeim
Byggingum es geti haft áhrif á upphæð
stabatatarinnar. Virdingargjöld þessi var fram-
haldend af ofan nefndum virdingarmönnum
með þess skotum til ádrúnefndu yfirjettas-
ma. og stóð í 1/2 tanna.

Þorsteinson. Hjarbarson. Sigr. Þjarnason
Náttgætt

Ás 1914 hinn 31 Mars mætti A. Þorsteinson
J. Þ. Brimamátastjóri A. Þorsteinson ásamt
hinum föstu virdingarmönnum: Hiseigninni
N^o 7^a við Lindargötu, Þobur. 1109 sem mi er
eign Valdimars Jónssonar veltinnarmanns, til
þess eftir beiðni hans að virda Brimastend
sem Hiseignin varð fyrir J^o. 25 j^o máni, og
líkkyrnti eigandinn Brimastadam til Brimamátastjóri
með brjefi dags. 28 j^o máni, en
Brimamátastjóri fækk það ekki í hendur fyrir
en j^o. 30 j^o máni. Eigandinn hefur í ádrú-
nefndu brjefi falið frá rjetti sínum til að
velja annan virdingarmanninn.
Hiseignin er vird þannig til Brimabóta
j^o. 12 Jan. 1907:

a. Fortni. Beboelæ & Boutik	Kr. 9528.00
b. Þakmi. Ind og Öppang	1065.00
c. - - - - -	748.00
Samtals á Kr. 11341.00	

og allar byggingarnar eru í 2 bl. 1^o.
Eldurinn orsakadist við að smá barn
þveitti á eldopitu og Kirknadi við það í
gluggaöldum svo að eyðilagot hefur
betrætt og málningu í einu herberginu á

2^{dm} gólfu í húsinni Lit. a. Eldurinn var
stökktur af íbúum húsnæmis og þeir ekki lit-
tallað stökkið bejarinn og hafa engar
aðrar skemdir orðið á húsnæminni.

Til þess að gjöra við þessa brúastend þarf:

I) Lúsi - betrekkkr. 8.00

II) Málning - 8.00

III) Brúmatann - 10.00

Skadabótanýgghæðin verður þá allt kr. 26.00 samkv.
§ 43 í samþykktinni.

Húsnæmin hefur ekki frá þessu tími var tekinn
í brúnaabýrgð orðið fyrir neinum þeim
breytingum er geti haft áhrif á úrskot
skadabótanna. Virðingargjafi þessi æin
var framkvæmd af áður nefndum virðing-
arminum með skirskotum til áttu gefura yfir-
lýsinga þeirra Skóð 1/2 Brúna.

Þrið. Þorsteinsson. Hjartarson. Sigr. Bjarnsson
Höfðingjafar

Ár 1914 Þinn 20. Apríl umelli A. Þorsteinsson J. 2.
Þinnamílastjórn A. Þorsteinsson á samt þinnim þetta
virðingarminum til þess eftir lítinn að vinna til Brúna.
Bóla eftirfarandi húsnæminni:

858
Grunnlausur Gæðmíndason hefur breytt skiltan
þinni einn við Ölfvingsgölu N. 8, Þókur 858 þannig
að skiltun hefur verið bakaraofu í Bjallara húsnæminni.
Skiltun þetta er brygt af brynding, Bl. ut. m. g. 1/2 Brúna.
inn þappa, listum og járn þess yfir á veggi og þetta
í brynding er þúrk. Þórk og miltigölf í þáttum þetta
lojum og þúrk með markálin á milli spærra.

Þriðhúsnæmin er 4 1/2 alin. Skóð í húsnæminni er
brauðstúkið með borti, þylltum, þess er og þetta
þessbergi, eldhúsi, gængur og í skápi, allt þetta
þessbergi með skóga og þappa á loftum en þappa
á veggi, allt málal. Þess er 2 ofnar og 1 elda-
væj. Þessi er 3 skiltun þessbergi, eldhúsi og skápi,
allt þetta og málal. Þess er 3 ofnar og 1 elda-
væj. Þetta er 3 1/2 alin, það er undir öllu húsnæminni
með steinleypu gólfi og úrveggir hana allis cement.
Skóðaði að innauvertu. Þess er í þessum ofnu,
með gúfukatti, deigkassar og í deigskúruvæj.
Væj. gæ- og skógaletota er í húsnæminni fyrir 300 kr.

2 1/2 al., 12 al., 12 al., hæð 6 al. Hver hlauþ. alin á 456 kr.	5472.00
5 ofnar: 150, 130, 125. 2 elda-væjar: 154, 145	264.00
1 þessum ofnu 1000 kr.	1000.00
1 gúfuketill 220 kr. í deigskúruvæj 140 kr.	360.00
Þess mótunhlutur húsnæmis er inn- og úrþegun gættu þessum einu og þessum; í þessum er 3 ofningar 2 3/4 al., 3 al., hæð 5 al. Hver hlauþ. al. á 68 kr.	221.00
	<u>kr. 7617.00</u>

Þrið. Þorsteinsson Hjartarson Sigr. Bjarnsson

339

Ár 1914 hinn 20 Maí mætti Á. Þorsteinson, f. h. Bríamílaastjóri Á. Þorsteinson ásamt þeim föðlu virdingarmönnum - um. Þjárnitimum Á. Þjarkarson og Sigríða Þjárnasýnis í húsnæðis N. 27 við Laugaveg. Þókur 339. Átt er eiga Á. Þ. Þókindar hys í þessum húsi þess eftir beidni þess að virda Bríamílaastjórinn sem húsnæðis varð fyrir aðfaranott þinn 18 þ. mánað og líklyngun þjélaguð skattum til Bríamílaastjóra með þessu sama dag og þessu fallid frá gjetti sínum til að selja annan virdingarmanninum. Húsnæðis er vird til Bríamílaastjóra Þ. Þókindar þessu þjárnit:

b. Forðin Beboelie	kr. 12600.00
c. Þágnin. Lud og Öppgang	150.00
d. - - - - -	150.00
e. - - - Pakkhus	1125.00
Sambatali kr. 14025.00	

Alta byggingama er skráðar í 2 fl. 1^a. Eldhúsin orsök aðrið vird að þrísknati úr frá skemolínoríngur og læsti eldhúsin eig. í þessum eldhúsinum er í byggingunni lík. b en var skokklur af íkinnu húsnæðis. Skenni þessu strigi þjágn og smáning á eldhúsinu er að öðru leyti þessu byggingunni ekki skenni. Til þess að gjöra vird Bríamílaastjórinn þessu þjárnit:

- I) Gvínþýne - - - - - kr. 34.00
- II) Vinnubarn - - - - - 18.00

og vestur þess úpphæð skatubótanna alls kr. 52.00
Sambatali kr. 543.00 samþykkturinn.

Húsnæðis þessu eftir frá þessu þinn vaðkem í Bríamílaastjórinn orðid þýni réttum þeim þessu þjágn er geti þátt á þessu úpphæð skatubótanna. Virdingargjort þessu, sem var framkvæmd af skannetudum virdingarmanninum með skokklum til áttu þessu úpphæð þessu þinn vaðkem í 1/2 tíma.

Á. Þorsteinson, Hjarðarson, Sigu. Þjárnasýnis
fr. 4/7. 'Vólundur'
J. M. Simeon

1323

Ár 1914 hinn 29 Maí mætti Á. Þorsteinson, f. h. Bríamílaastjóri Á. Þorsteinson, ásamt þeim föðlu virdingarmönnum, til þess eftir beidni að virda til Bríamílaastjóra eftirfarandi húsnæðis: Þjárnitimum þessu er innvígðar til íkinnu og fullgert þinn þátt er hann þessu lætið byggja vird Bríamílaastjóra N. 33, Þókur. 1323.

Þinn þetta er einlyft með 3 al. rísi, byggj af bind. ing. kl. ut. m. gal. í bordinu, gal. og þáinn þessu eftir á veggj. og þaki. Mídi í þessum er 3 íb. herdeign og eldhúsi, allt þjágn og herdeign með striga og þjágn á veggj. og loftum, samþar skálat en einnig skálat. Þessu er 2 ofnar og 1 eldhúsi. Loft er á eftir þessu.

Nafni - og skokklur er í þessum	kr. 175.00
2 12 al., 6 8 al., hald 4 al. Hver hlauþ. al. á 200 kr.	2400.00
2 ofnar 1/4 1/36 í eldhúsi 50.00	132.00
Þessu er innvígðar með rísi byggj einn og þessu, þjágn og skálat.	
2 1 1/2 al., 6 3 al., hald 3 1/2 al. Hver hlauþ. al. á 46 kr.	69.00
Þessu	2776.00

Á. Þorsteinson, Hjarðarson, Sigu. Þjárnasýnis

684

Ár 1914 hinn 27 Maí mætti Á. Þorsteinson, f. h. Bríamílaastjóri Á. Þorsteinson, ásamt þeim föðlu virdingarmönnum til þess eftir beidni að virda til Bríamílaastjóra eftirfarandi húsnæðis: Þjárnitimum þessu er innvígðar til íkinnu og herdeign er þessu ekki einvígðar af þessu þessu áttid og endurbætt húsnæðis sína vird Laugaveg N. 74, Þókur. 684. Þinn þetta er með 2 þrísknum 2 þrísktriggi og 5 al. rísi, byggj af bind. kl. ut. m. gal. í bordinu, þjágn og þáinn þessu eftir á veggj. og þaki. 7 6 al. af lengd þessu er þjágn með

Sagppónum í silveggi eða í þinnum hluta þess er þessu
 innan á binding og milligölf í þáttum Estalögum. Þessi
 eru 6 íb. herbergi og eldhúsi, allt þilgjat og meðstriga
 og þessu á vegg og loftum einu málal en einu
 betri. Þar eru 3 ofnar og 1 eldajel. Þessi eru
 7 íb. herbergi og 2 eldhúsi, allt þilgjat. 3 herbergin með
 striga og þessu á vegg og loftum og annar eldhúsi
 allt málal. Þar eru 4 ofnar og 2 eldajel.

Þjallari, meðal. 2 al. 20", er undir öllu þessu.
 Þar eru 4 geymtuklefar, þvottakúni og 2 gangar.
 3 kletarnir, þvottakúni og annar gangurinn eru
 með Steinsteypugölf, í þinni er moldargölf.
 Vals og Skolpleitsta er í þessu Kr. 200,00
 L 18 1/2 al., br 11 al., hæð 6 1/4 al. Hver hláup. al. á 444 Kr. 8214,00
 2 ofnar: 1/62 1/56 2/50 3/40 Eldajel: 1/75 2/55 523,00

Lk. b. Þetta er inn- og úppgöngustútur í bindingu,
 hl. íb. m. hringþöndum og þessu á veggjum en einu
 undir þessu á þaki. Þann er allur þilgjat og mál-
 atul ad innan og í þessu er ein og 2 gangar. Þjall-
 ar er undir þessu þar eru 2 salerni.

L 3 1/4 al., br 4 al., hæð 8 1/2 al. Hver hláup. al. á 140 Kr. 465,00

Lk. c. Þetta er inn- og úppgöngustútur með risi og
 þjallara, byggður ein og þessu. Þar eru 2 gangar og
 salerni.

L 2 1/2 al., br 3 1/2 al., hæð 4 1/4 al. Hver hláup. al. á 70 Kr. 175,00

Lk. d. Þetta er inn- og úppgöngustútur
 stútur byggður ein og þessu, þilgjat og málal.
 Þessi er ein og þessu upp ad eldramangafi í þessu (1072)

Lengd 1 1/4 al., br 3 3/4 al., hæð 9 1/2 al. Hver hláup. al. á 104 Kr. 182,00
 Kr. 9749,00

20 Sveinn Pálsson hefur ákætt og endurbætt þingeygn
 sína við Þerystarastæti N. 17. Þessu 46i. Þin þetta er
 þilgjat m. 3 1/6 al. risi, bygg af bindingu, hlak utan með
 1" burtum, simpall þessu, simp. þessu, þessu og þessu

þessu á veggjum og þaki. Þann á binding er þessu;
 þessu milli þessu með sagppónum og markalini. Þessi eru
 4 íb. herbergi og 2 eldhúsi og 2 þaki skapar, allt þilgjat
 og meðstriga og þessu á vegg og loftum, allt málal.
 Þar eru 4 ofnar og 2 eldajel. Þessi eru sama
 herbergjastútur og allur þessu. Þar eru
 2 ofnar og 2 eldajel, í gangu er þessi. Á eftir
 þessu er gölf. Þjallari, 3 1/3 al. á hæð er undir öllu
 þessu; Steinsteypugölf er í þessu öllum og
 þessu ofan á þessu þessu. Þar eru 3 herbergi,
 þvottakúni með eldajel, 4 geymtuklefar og gangur.
 Þessu eru m. þessu á veggjum en striga og þessu
 á loftum, málal og betri. Þar eru 2 ofnar.

Vals- og Skolpleitsta er í þessu þessu 220 Kr. 220,00
 í vaksalemi er m. þessu í þessu.
 L 14 1/4 al., br 12 al., hæð 8 1/3 al. Hver hláup. al. á 544 Kr. 7752,00
 2 ofnar: 1/60 3/50 2/30 2/28 326,00
 5 eldajel: 1/65 1/55 3/50 270,00

Kr. 8568,00

Þessi Þessu Þessu. Þjallari Þessu Þessu Þessu

Byggingin fyrsta samþykkt

1914 hinn 16 júní milli A. Þorsteinsson J. N.
 Brámatálarjóna A. Þorsteinsson, ásamt Þórunn Jónsdóttur
 vöðingarmónum, til þess eftir beiðni að virða til Bráma.
 Þessa eftirfarandi þinglögur:

1. Jón Þorsteinn Þorsteinsson þessi á lög sínum við
 Skýlendingaleið N. 11² Byggt linslyft hin með 1¹/₄ al.
 risi, in skinsleypu og með milligölfum; báttum
 bitalogum og klakk að innan með fjörugappa.
 Þessum eru 3 íbúðarherbergi, eldhúsi og 2 fasti
 skápar, allt fjálgat og herbergjum með striga og þappi
 á veggjum og loftum, samt málát en samt beteckkt.
 Þar eru 2 ofur og 1 eldaujel. Þjáltari 4¹/₂ al. á hæð
 og með Ambúrgölf er undir öllu þessum. Þar eru
 3 íbúðarherbergi, eldhúsi og fjálgangur hin samir
 og rýpi. Þar eru 2 ofur og 1 eldaujel.
 L 12 al., br 11 al., hæð 6 al. Hver hlauþ. al. á 440 Kr. 5280.00
 4 ofur: 285 234 2 eldaujlar á 60 Kr. hver 358.00
 Vatni-gas og skólplaidota er í þessum fjör 150 Kr. 150.00
 Væð saduklit þessum er inn- og úppgöngurinn, Byggt
 einn og hvið; í þessum eru 2 gánga og 1 fast skápis.
 L 4 al. br 4 al. hæð 5³/₄. Hver hlauþ. al. á 144 Kr. 576.00
 Þessi stúman hvið á lögum lög er geymsluskúr
 með eldvannaveggjum á 2 vegum, Byggtur af binding,
 Kl. út m. pl. 1¹ burtum og járn á 2 vegum og þaki.
 3 þessum eru 2 geymslusklefar og þrottakinn.
 Skingölf: Þrottakinn er linsleypu; hin
 Látu- og skólplaidota er: þessum.
 L 9¹/₂ al., br 5¹/₂ al., hæð 4 al. Hver hlauþ. al. á Kr. 50.00 475.00
 Samþykkt 27¹⁴ Kr. 6839.00

2. Jónatan Jónsson, gullornitús þessi Byggt við íbúð
 arkinn sitt við Laugaveg N. 35 hviðlyfta við byggingu
 in skinsleypu með 2³/₄ al. risi, cementstjettara að
 utan og með járnþaki á pl. 1¹ borta sitt með þappi á
 milli. Innan á úrveggi er stegit rindagrind og þar

1389
 Lit. c

ofan á fjörþappi; milligölf er; báttum bitalogum.
 Næðri í þessum eru 2 íbúðarherbergi, eldhúsi gánga
 og 2 fasti skápar, úrveggi fjálgat er önnur
 skibúrn in skini. Halkstjettur og allt veggþóttat.
 Þar er 1 ofur og 1 eldaujel. Úppi er sama herbergi.
 skipum og allt fjálgangur hin samir. Þar eru
 1 ofur og 1 eldaujel. Þjáltari 3¹/₂ al. á hæð er undir
 allri viðbyggingunni og er með skinsleypugölf;
 í þessum eru þrottakinn með vatnspott og 4 geymslu
 klefar. Vatni- og skólplaidota er í þessum fjör 150 Kr.
 L 10¹/₄ al., br 15 al., hæð 10 al. Hver hlauþ. al. á 732 Kr. 7503.00
 2 ofur: 125, 185 2 eldaujlar: 115, 150 Vatnspottur á 60 Kr. 435.00

Lit. b. Væð norðurlit þessum þessi verid rífinn mitur inn
 geymsluskúr sam þar var aður og Byggt: Þann stá
 inn- og úppgöngurinn in binding, Kl. út m. pl.
 burtum þappi og járn á 2 vegum og þaki. 3 þessum
 eru 3 gánga og 1 vatnspottur; allt fjálgat
 er og með striga og þappi - og málátur.
 L 4 al., br 4¹/₂ al., hæð 9 al. Hver hlauþ. al. á 185 Kr. 740.00
 sp. Kr. 8878.00

3. Sigurður Jónsdóttir þessi arkitt og endurbætt
 þessum einu við Laugaveg N. 58². Þessi þetta er
 Byggt af binding, linslyft með gortu og 3¹/₄ al.
 risi, klakk utan með 1¹ burtum, þappi og járn
 Lit. a þar rýpi á veggjum og þaki, innan binding er þappi
 og milligölf: bitalogi. Næðri í þessum eru 3 íbúðar
 herbergi, eldhúsi og 2 fasti skápar, allt fjálgat og herbergjum
 með striga og þappi, allt málát. Þar eru 3 ofur og
 1 eldaujel. Úppi eru 3 íbúðarherbergi og eldhúsi, allt fjálgat
 og herbergjum m. striga og þappi, allt málát þar eru 1 ofur og 1
 eldaujel. Vatni- og skólplaidota-gastidota: þessum 250 Kr. 250.00
 Lengd 10 al., br 9 al., hæð 5 al. Hver hlauþ. al. á 245 Kr. 2450.00
 4 ofur: 146, 129, 234 2 eldaujlar: 155, 143 241.00
 Flykt Kr. 2941.00

Lit. c. Því austurjaft þrissíni er inngröngustkur byggðar
 einöf þrissíni og með rísi
 L 2 at, 3 at, hæð 4 at. Hver hlauþ. at. á 47 Kr. 94.00
 Lit. b. Því vesturjaft er annar inngröngustkur byggðar
 einöf, höfðarú í þessum fjálgáttum og máladrú þar
 eru 2 geymslutrúklar og gánger.
 L 3 at, 4 at, hæð 4 at. Hver hlauþ. atin á 72 Kr. 216.00
 sp. Kr. 3251.00
 40 Landóttauki Íslands hefur óskad eftir virðingunni
 á húsígn sinni við Agisgötu, Þróun. 1164 þar sem
 1164 þessi hefur verið tekinn útúr úr þrissíni skindlú-
miðtor á sem þar hefur verið undanfarið og vjalar
 0 allas og var það vort á samtali Kr. 15000.00. Þessi
 þetta er ristlyft með skúrþaki, járnþaki á þessum
 1^o korta átt, með þappa á milli, að öðru leyti er allt
 lúsið úr skindlúppu. Þessi er gánger fjálgáttur en að öðru
 leyti er þar einn gánger með skindlúppugölf og járnþak-
 uru loft. Uppi er lúsið einn gánger og loft járnþakad.
 Þar er í öfn.
 Lengd 16 at, 17 at, hæð 11 at. Hver hlauþ. atin á 485 Kr. 7760.00
 í öfn á 25 Kr. 25.00
 sp. Kr. 7785.00
 Þrissíni Þorsteinsson Hjarðarson Sigv. Þjarnarson

Ár 1914 hinn 16 júní milli A. Þorsteinsson
 J. Þ. Þorsteinssonastjóra H. Þorsteinsson ásamt þrissíni
 jóðku virðingarmönnum í húsígninni N^o 14 við
 35-4 Þráttastæti, Þróun. 354, sem er eign þessa Þorstei-
manni Jóh. Loeysa og Þjessmíð Sveinó Sveinsson
 Því þess eftir beiðni að skota viðgjörðina á Þrissíni
 0 Þorsteinsson sem byggðingur Lit. c, undir fjálgáttu
Þrissíni varð fyrir þ. 10 Febrúar 1913 og
sem var vort þ. 11 s. mánaðar á Kr. 240.00
 Því er mið að gjöra við Þrissíni skuldbindinguna svo
 vel að allt er orðið jafn gott sem það var
 áður og álitum vja að þess þessi hafi verið
 varid þess sem svarað þess upphæðar skuldbindingarinnar
 Kr. 240.00

Þrissíni Þorsteinsson Hjarðarson Sigv. Þjarnarson

Ár 1914 hinn 27 júní milli A. Þorsteinsson J. Þ.
 Þorsteinssonastjóra H. Þorsteinsson ásamt þrissíni
 jóðku virðingarmönnum í húsígninni N^o 7 við
 1109 Lindargötu, Þróun. 1109 sem er eign Valdimari
Jónssonar verjlinarmanni þess eftir beiðni
að skota viðgjörðina á Þrissíni skuldbindingu þess
sem byggðingur Lit. a undir fjálgáttu Þróun. varð fyrir þ. 25 maí
þ. á og sem var vort þ. 31 s. mánaðar á Kr. 26.00
 Allt er mið sett í jafn gott lag og það var áður
 og álitum vja að þess þessi hafi fullkomlega verið
 varid þess sem svarað þess upphæðar skuldbindingarinnar
 Kr. 26.00

Þrissíni Þorsteinsson Sigv. Þjarnarson Hjarðarson

Ár 1914 hinn 27 júní milli A. Thorsleimón f. h. Brimamátastjóra H. Thorsleimón á samt hinum fösta virdingum minnum til þess eftir beiðni að virða til Brimabóta eftirfarandi vísing:

Verglunnir Edinborg hefur látið breyta og umskota vísing sína nr. 9 við Svasturstræti. Þórn. 650.

Þessi þetta er fjörlýft með 3³/₄ al. risi, byggt af binding, hlekkir utan m. gal. kortum, þvöföldum á súðurhlíð, og með þappa og listum á milli; járnklætt á veggum og þappi og listar þar undir.

Á þaki eru þlegd bord, þappi og járn. Eldvarnar-gafl að vestanverðu. Miðri er stór sólubúnd með bordum, hyltum, skúffum og skápum - og 2 geimlukkerbergi, allt fjögur og meðstriga og þappi; þar eru og gángur í vatnssalerni og 1 fastur skápur, allt málat og betriklætt.

Limotól er á stiga og gáangi. Á 2^{du} golfi eru 5 herbergi, gáangur og 2 fastir skápar allt fjögur meðstriga og þappi og allt málat og betriklætt; Limotól á gálfirni.

Á 3^{ju} golfi eru 6 herbergi fjögur og málat. Á 4^{tu} golfi er geimsta. Hjallari, Dal. á hlið og með skemduþingólf er undir öllu hinum - limingólf ofan í skingólfirni.

Þar eru 7 geimlukkerbergi. Í hinum er vatni-gas og skólpleisota. Miðstodvarupphitun er þar leidd in hinum fyrir norðan (við Hafnarstræti).

L 25 al., br 15 al., hlið 16¹/₂ al. Hver hláup. alin á 1170 Kr.

Skólpleisota 5100 Kr. Vatni-gas og skólpleisota 900 Kr.

Limdeimdukar allmúdi og limotól fyrir 850 Kr.

29.250.00
6000.00
850.00

Sp. Kr. 36100.00

Þessi Thorsleimón. Hjartarson Sigr. Bjarnason

Ár 1914 hinn 4 júlí milli A. Thorsleimón f. h. Brimamátastjóra H. Thorsleimón á samt hinum fösta virdingum minnum: vísingunni N^o 27

við Laugaveg. Þórn. 339. sem er eign "H. Völmúði" til þess eftir beiðni að skota virdgjörðina á Brimabótum þessu sem byggingin lík B. undir

afmæfudni Brimabótanúmeri vart fyrir þ. 18 maí þ. á og sem var vird þ. 20 s. maí. á 52 Kr. Allt er mi selt í gáfu gatt lag og það var áður og álitum vjer að til þess hafi verið vart þ. á sem svarar til upphæðar skatubótanúmera Kr. 52.00

Þessi Thorsleimón. Hjartarson Sigr. Bjarnason

Ár 1914 hinn 2 júlí milli A. Thorsleimón f. h. Brimamátastjóra H. Thorsleimón á samt hinum fösta virdingum minnum til þess eftir beiðni að virða til Brimabóta eftirfarandi vísing:

Jón Pálsson (Þorj. J. Þorj. Þorj.) hefur átt og breytt vísing sína við Laugaveg N^o 37, Þórn. 365. Þessi þetta er lirtlyft, byggt sumpart af skemduþingólf og með járnþaki á þ. 1^u borti síð m. þappa á milli. Þar er sólubúnd með borti og hyltum, skrifstofa og geimlukkerbergi. Þvöföld og skrifstofan fjögur, málat og með striga og þappi á veggjum og loftum. Þar er 1 ofu. Á súðurhlíð er bindingur hlekkur með þ. bordum og þappa

L 11 al., br 11 al., hlið 7 al. Hver hláup. al. á 190 Kr.

1 ofu á 60 Kr.

2090.00
60.00

Sp. Kr. 2150.00

Þessi Thorsleimón. Hjartarson Sigr. Bjarnason

Þessi Thorsleimón. Hjartarson Sigr. Bjarnason

Þessi Thorsleimón. Hjartarson Sigr. Bjarnason

Þessi Thorsleimón. Hjartarson Sigr. Bjarnason

Þessi Thorsleimón. Hjartarson Sigr. Bjarnason

Þessi Thorsleimón. Hjartarson Sigr. Bjarnason

Þessi Thorsleimón. Hjartarson Sigr. Bjarnason

Þessi Thorsleimón. Hjartarson Sigr. Bjarnason

Þessi Thorsleimón. Hjartarson Sigr. Bjarnason

Brátabirgða. vabryggingarbeiðin.

Jeg undirritaður Þjornmitur Pall Pókar
Larusson beiðist Jæsi þjornmed af sem eigandi
og smitun húsini ad hús það sem jeg miðref
1. smitun vid Spítalastíg (vartanlega N. 3. vnt
þá götu) verði, samtökum samþykkt fyrir
húð almenna brimabólafjelaz Kaupstadaung,
§ 17. Likit i Brimabýrgið, lit Brátabirgða, fyrir
1324. samtöku kr. 6000.00, en af þessu upphæð 6000.00
er 2000 kr. fyrir lausn byggingar fyrir, sem
er á lóð húsini og notað verður lit þess ad
fyllgjöra það með þessa Brátabirgða vabryg-
gingu öðka jeg fyrir 3 - þjóð manniði, rekumt
þu þu N. 1. e. h. i dag, og nœ þu þu þu lit
16 Október 1914 kl. 4 e. h.

Ad lóðinni standa engin önnur hús. Næst er
þunnugt um ad brimabólafjelazid bestir ekkir
eftir þessu Brátabirgða vabryggingu Brim-
abólafjelaz, sem þu þu þu þu ad verða fyrir
4 - þjóðinnu - vntinn eftir ad það hefur verið
lekt til notkunar og ad þess vegna verður
fyrir þu þu þu, i þessa lit, ad biðja um
brimabólavirðinguna á þu þu þu og veinga
hefur verið

Reykjavík 16 júlí kl. 1 e. h.

Pall Pókar Larusson

St. 1914 hinn 25 júlí mætti A. Þorsteinson J. h. Brim-
abólafjelaz A. Þorsteinson ásamt þu þu þu þu
þu vntingarmannum lit þess eftir beiðni ad virða
eftirfarandi þu þu þu:

12. Ragnar Levi, Kaupmadr hefur á lóð einni vid
Laufásveg N. 18 byggt einlyftan skúr in þu þu þu
1326. Það er utan með járni á langbændum á 3vegi en eld-
vannahlutur ad vestanverðu. Hann er með járnþaki á gal.
1" þu þu. Skúrinn er allur þu þu þu innan með gal. 1" þu þu.
Þu þu þu er 6 rum með milligærdum in gal. 1" þu þu. Þu
einu þu þu er er i gæmotor og vjel lit ad öðka þu þu,
þu er steinsleppugölf en þu þu þu i öllum þu þu
þu þu þu
L 18at., 6 7at., meðalhad 4 1/2 at. Hver kaup. at. á 90 kr. = 1620.00
Gæmotor 1100 kr. Skúrtafjöl 1500 kr. = 2600.00
Þr. 4220.00

20. Harel Þjórt þu þu þu þu byggt einlyft þu þu
1324. með 1 1/2 at. ris á erfðafestlandi þu þu i Vatnsmýr-
þu þu (vid Svokallagan Þakaraveg). Þu þu þu er
byggt af steinsleppu og með járnþaki (stætt járn) á
langbændum. Þu þu er með steinsleppiskúrinni skift
ad endilöngu i þu þu og heylöðu. Heylöðugölfid
er grafid niður en þu þu þu og gölfid i þu þu þu
(sem er 7 þu þu þu) er steinsleppid og fyllt midu
þu þu með grjóti. Eftir þu þu er loft neðan á bitum og
mómold þu þu þu
L 12at., 6 14at., had 7 at. Hver kaup. at. á 34 kr. = 4092.00
Þr. 4092.00

Þu þu Þorsteinson Sigv. Þjornsson og þu þu þu

St. 1914 hinn 4 ágúst mætti A. Þorsteinson J. h.
Brimabólafjelaz A. Þorsteinson ásamt þu þu þu þu vnt

ingarnömmum til þess eftir beidni að virða til Almáttu
 eflisfarandi húsingur:

1328 Benedikt Jónsson verkfræðingur hefur á lögum
 við Njóstak. N. 8^a byggt einlyft hús með skrifstól.
 Húsið er úr steinsteypu, cementgletted utan og
 með járnþaki á þel. 1" bordum með þappa á milli. Þar
 eru 2 íbúðarherbergi, 2 eldhúsi, 2 skápar og 1 gánger,
 allt þilgát nema gángerinn amarrvegur. Herbergin
 eru með striga og þappni á veggj. og loftum, allt málát.
 Þar eru 2 ofnar og 2 eldaujelar. Þjallari, 3³/₄ al.
 hæð og með steinþýngingölf, er undir öllu húsinu;
 í honum eru 2 geymslulefar, 2 Holaklefar. Þurttakni
 með vatnspott, 1 herbergi, 1 vatnssalerni og gánger.
 Loft og veggir eru kalkglettaðir í herberginu og
 gángerinu. Vatni og skólaleitota er í húsinu.
 L. 20³/₄ al., br 7 al., hæð 4³/₄ al. Hver klámp. al. á 180 kr. 3735.00
 2 ofnar á 40 kr. hver. 2 eldaujelar 60 kr. Vatngottur 50 kr. 250.00
 Vatni- og skólaleitota 180 kr. 180.00

20. Þifreitarfjetar Reykjavíkur hefur byggt skúr á
 lögum norðanvert við Vonarskrútu. Skúr þessi
 er byggt af binding, klæddur utan með járn
 á lánþöndum og þaki. Í 2³/₄ hluta af lengd
 hant er rindagölf úr 2" galöndum en 1³/₄ er þat
 úr þalzdum bordum. Skúrinn er hölfþakur; þrennt
 - 1 herbergi þilgát að innan, notaðu fyrir Þifreitar.
 L. 30 al., breidd á 20 alnum er 7 alni en á 10 alnum
 er hin 9 alni. Hæð 5 alni. Hver klámp. al. á 76 kr. 2280.00
 Þkr. 2280.00

Stinn Þorsteinsson. Sigv. Þjornar og Hjarðarson

1330 St. 1914. Júní 11 ágúst metti St. Þorsteinsson og
 Almáttu St. Þorsteinsson á samt tímum
 föstú virðingarnömmum til þess eftir beidni
 að virða til Almáttu eflisfarandi húsingur:

1330 Þórir Jónsson vinnitú hefur byggt tvílyfta
 viðbyggingu við húsið N. 48 við Vesturgötu
 Viðbygging þessi er byggt úr steinsteypu á 3 vegji
 (eldvannagöft að ántan, við hús Þjama (Þjornarsonar)
 og með járnþaki á þel. 1" borta súð með þappa á
 milli; milligölf er í bitalogum. Húsið er stöðugt
 með borti og hyltum, sumpart þilgát og sumpart
 kalkglettað, allt málát. Þar er einnig geymslu-
 klefi ómaláttur og óþilgátur. Uppi eru 2 íbúðar-
 herbergi og eldhúsi, allt þilgát og með striga og
 þappni á veggj. og loftum, súnt málát en súnt
 bekkkt. Þar er 1 ofur og 1 eldaujel. Vatni- og
 skólaleitota er í húsinu. Þjallari 2³/₄ al. hæð
 er undir allri byggingunni, óinnjettatú og stein-
 steypingölf; helming hant.
 L. 6¹/₂ al., br 13¹/₂ al., hæð 10 al. Hver klámp. al. á 484 kr. 3146.00
 1 ofur á 125 kr. 1 eldaujel 80 kr. Vatni og skólaleitota 170 kr. 375.00
 Við norðvesturhorn viðbyggingarinnar er einn og
 rýppingustúkur byggt af binding, kl. úr m. þel. 1"
 bordum, þ. l. og járn þar yfir á 3 vegji og þaki; í
 honum eru 3 gángar og vatnssalerni, allt þilgát og
 málát. L. 2 al., br 4¹/₂ al., hæð 8³/₄ al. Hver klámp. al. á 156 kr. 312.00
 Þkr. 3833.00

20. Gisti Þjornarson hefur átkit og endurbætt húsingur
 öma við Sindary. 10¹/₂, Þróus 93i. Húsi þetta er
 einlyft með 3³/₄ al. risi, byggt af binding, kl. úr m.
 þel. 1" bordum, þ. l. og járn þar yfir á 3 vegji og þaki;
 eldvannagöft er að vestanverðu. Fyllt er í kláðveggi
 með sagþömmum, en þappni innan á binding
 á göflum og milligölf; bótum bitalogum. Húsið er

931. 3' bærarkebergi, eldhinn og skápur, allt fjálgat og herbergjum m. striga og þappis á veggj. og loftum, allt málát. Þas er í ofu og í eldaujel. Uppi er í herbergi fjálgat og málát og framloft fjálgat. Þjallari, 4 al. og 15" á hæð er undir öllu húsinu í honum eini 3' b. herbergi, eldhinn og gánger, allt fjálgat og málát. Þas ein 2 ofnar og í eldaujel. Þjallarium er með steinslegu og kimbungu ofan á þeir. Vatni-gas- og skolpleiðsta er í húsinu.

Lit. a. L 11 al., br 10 al., hæð 6 al. Hver hlauþ. alin á 409 Kr. 4499.00
 3 ofnar 125, 138, 142. Eldaujelar 180, 155. Vatn. gas- og skol. 200 Kr. 520.00

Lit. b. Við átturhlit er inngönguokinn með Þjallara, leyfir einn og hvítt, þas ein 2 gánga og geymtuklefi og 2 skápur, allt fjálgat og málát.
 L 4 al., br 3 al., hæð 4 al. Hver hlauþ. alin á 63 Kr. 252.00

Lit. d. Við átturhlit er inngönguokinn með risi og eldvarm-
 auþafi að áttanverðu en að öðru leyti byggður einn og hvítt, fjálgat og innar og með striga og þappis á v. og l., málátur og bettektur.
 L 2 1/4 al., br 2 1/2 al., hæð 7 al. Hver hlauþ. alin á 64 Kr. 144.00

Lit. e. Summar á sömni löt er einlyft hús með 2 1/4 al. risi, byggð af binding, hl. ut. m. þel. 1" botum á 3 vegju-
 eldvarmahlit að áttanverðu - og með jámfaki á lúluþöndum. Loft og gólf er í þeir öllu. Þas er skíft í brúttótubútt með bardi og hlyttum, hús er öll fjálgat og fyllt í binding m. sagapönnum og milligólf. ofan bita-
 lagi; á veggjum hermar og lofti er striga og þappis og hús er öll málát. Í hús þessu er og geimsta.
 L 13 al., br 5 1/4 al., hæð 4 1/2 al. Hver hlauþ. alin á 79 Kr. 1027.00
 sp. Þr. 6442.00

30. Þjörn Þjörnson bakari hefur byggð einlyft hús á löt
 sinni við Foskkastrig N. 14. Þessi þetta er úr steinslegu og með jámfaki á þel. 1" borta einn með þappis á milli.
 Þrotharinn er 4 al. og 15". Milligólf er í báttum bitalögum. Níðri einn 6 herbergi og gánger, allt fjálgat en einn í smíttum.

Uppi er óinnrjúttat. Þjallari, 5 al. á hæð, er undir öllu húsinu, með steinslegu og í honum verður bakari, brúttótubútt og geimlútherbergi, allt er þetta kalklejið bæði veggis og loft. Verið er að setja upp bakaraofnum L 18 1/2 al., br 12 al. 15", hæð 5 1/2 al. Hver hlauþ. alin á 524 Kr. 9694.00
 sp. Þr. 9694.00

40. Þjörn Þjörnson söðlasmiður hefur átturhlit og endur-
 bett húsinu einu N. 24 við Grettisgötu, Þróu

45. Þessi þetta er einlyft með 2 þakþingum og 3 1/4 al. risi, byggð af binding, hl. ut. m. hanteektum botnum, jámi og þappis á 3 vegju - eldvarmauþafi að áttanverðu, og með jámfaki á þel. 5/4" borta einn með þappis á milli; í útveggi er fyllt m. markálmni og sagapönnum.

Lit. a. Níðri einn 3' b. herbergi, eldhinn og í fastu skápur, allt fjálgat og herbergjum m. striga og þappis á veggj. og loftum, samt málát en samt bettekt. Þas er í ofu og í eldaujel. Uppi einn 2' b. herbergi og eldhinn, allt fjálgat og málát. Þas er í ofu og í eldaujel. Þjallari, 4 al. á hæð, og með steinslegu og kimbungu ofan á þeir, er undir öllu húsinu. Þas einn 2' b. herbergi, eldhinn og í skápur, allt fjálgat; herbergjum m. striga og þappis á v. og loftum, samt málát en samt bettekt. Þas er í ofu og í eldaujel, þas er og þvottakinn með eldaujel. Vatni-gas- og skolpleiðsta er í húsinu.
 L 9 al., br 10 al., hæð 5 1/4 al. Hver hlauþ. alin á 418 Kr. 3762.00
 3 ofnar 145, 138. Eldaujelar 160, 155, 150 343.00
 Vatni-gas- og skolpleiðsta þess 250 Kr. 250.00

Lit. b. Við átturhlit húsinu er inn- og inngönguokinn með Þjallara byggður einn og hvítt, þas einn 3 gánga, Vatni-alerni, geymtuklefi og í fastu skápur.
 L 3 1/3 al., br 4 al., hæð 7 1/2 al. Hver hlauþ. alin á 147 Kr. 490.00

Lit. e. Að summanverðu við inngönguokinn er annar skíft byggður á 3 vegju af steini en í veg af binding, botnum þappis og jámi og með jámfaki á hantekti 1" borta
 Flyt Þr. 4845.00

Flutt Hr. 4845.00

Sni med þappu á milli; skur þessi er gólflaus og
þiljadrú
29 at. br á 5³/₄ alnum er 5 alni en á 3¹/₄ alin 3³/₄ alin,
médalhad 4 alni. Hver hlauþ. alin á 44 Hr. — 396.00
sp. Hr. 5241.00

Þrú Thorsteinson Hjarlason Sigr. Bjarnason

Ökt 1914 hinn 13 ágúst mátti Þ. Thorsteinson f. h.
Binnamátastjórn St. Thorsteinson ásamst. þinnim föðin
virdingarmónum til þess eftir beiddin Hr. N. Þ. Níelsson
ad virda eftirfarandi þing:

108
Lok. a
(áttu at e)

Þrú Thorsteinson, ekkja Gudm. Einarsenar í Kei,
þessi lúti átti og endir beita þing eign sína við
Sturtturholli N^o 1, Þorb. 108. Þessi þetta er vir-
lyft með 4 al. rívi, þeggt af binding, hlatt nán á
(2²/₄ alnum) af leyginni með jáni á laingbondum
á veggj. og þaki en á 2²/₄ alnum eru þal. 1¹/₂ bord, þappi,
liotar og jáni þar yfir á 3 veggj. og þaki; eldvaman
gaft er ad vestanverdu. Þappi er innan á binding og
miltigölf: öllum bitalogum á þessari 2²/₄ alnum, en á
þinni, 2²/₄ alnum eru vegginn þiljadrú innan með 2³/₄
bordum, þappu og þanel þar innan á en engin milli-
gölf. Þiðri eru 3 sötubútur, 2 geimstuberbergi, 2 skif-
stofur og gangur, allt þiljadrú. Önnur þiðri, skifstofum
og annat geimstuberbergið eru með striga og þappu
veggj. og loftum, sumt málá en sumt betrekk.
Þar eru 3 ofnar. Uppi eru 9 ábúðarkerbergi, 2 eldhnú,
3 gangar og 2 fasti slápar; allt með striga og þappu
nema 2 gangarnir, sumt málá en sumt betrekk.
Þar eru 4 ofnar og 2 eldangjar. Á 3¹/₂ gölfi eru 2 her-
bergi þiljadrú, og þinnkloft þiljadrú. Annad herbergið
er með striga og þappu og beði eru málá. Þjallari,

2³/₄ al. á had er undir öllu þinnim, með skinnaleggju.
gölf og höfpatu; Övunt. Þal. gar. og skilþar. þinnim 350 Hr. 350.00
L 3³/₄ al., br 12 al., had 9³/₄ al. Hver hlauþ. alin á 600 Hr. 22200.00
8 ofnar: 1/15 1/150 1/125 1/45 1/40 1/30. 2 eldangjar: 1/10, 1/85 925.00

Lok. b Við norðurhlit þinnim er ein og nýp gangurkútur, 6 af
binding, hl. ut. m. þal. 1¹/₂ bordum, þappu, liotum og
jáni þar yfir á 2 veggj. og þaki. eldvaman gaft
ad norðanverdu; þar eru 4 gangar og 2 vambúðalemi.
Þann er þiljadrú innan og málá.
L 6 al., br 3³/₄ al., had 9 al. Hver hlauþ. al. á 128 Hr. 768.00
sp. Hr. 24243.00

Þrú Thorsteinson Hjarlason Sigr. Bjarnason

Ár 1914 hinn 29 ágúst er setti A. Þrósteinnson
f. h. Brimabótastofna St. Þrósteinnson að samt þinum
födu virtingarinn. Eil þess er líka beiddi að vinna
til Brimabóta eftirfarandi Þróstaða:

Bergus Linarson, súlari hefur ákæð við þúsiga
sina við Valsvöðug Nr. 7 B. Carlsn. 1246. Stúðar

1246
Skt. a
Mínú er byggt af binding, klætt utan með pl. 5/4"
bordum, þappu, loftum og jáni þar yfir á veggjum
og með jámpaki á pl. 1" borda eitt með þappu á
milli. Í tilvegi er þykkt með ságonum og smiljögólfi
1 1/2 bitalagi. Níðri eru Þammuhæbergi, gánger og
í þætti Stápi, allt þiljót, en í 1/2 mínúmi níðri er
Steinleypingólfi og í þess er stór vatnspri. Uppi eru
Hélandshæbergi, eldhrú, þín, 2 gánger og 2 Stápar, allt
þiljót og sm. öxig og þappu á veggjum og loftum, allt
málat, þar eru lofu og 1 eldarjel. Níðri er og iofu.

Undir 1/2 mínúmi er hjaltari 2 1/2 al. á hæl með steingólfi.

L 15 al., br 12 al., hæl 9 al. Hver hlauþ. alin á 521.00

7815.00

2 ofnar: 112, 140. Veldarjel 95 þrónum

244.00
360.00

Skt. b. Þess norðan mínú er samn lot er gegmótukun byggt
af binding, klætt utan sm. jáni á langbordum á
2 vegum og þaki. Þiljót innan á 3 vegum, - í þess er
Steinleypingólfi og þinnburloft. Það er hálft í breitt níðri.

L 10 al., br 8 al., hæl 5 al. Hver hlauþ. alin á 85 þr.

850.00

Skt. c. Í þessu þessu er gaumótur fyrir 1000 þrónum

1000.00

Skt. d. Við auðingast í þessu mínú er skur, b. af Steinleyping á
2 vegum en 1 vegur binding klæddum með pl. 1" bordum, þappu
og jáni þar yfir og sm. jámpaki á pl. 1" bordum; þótt er Steingólfi
1 reykþapir og 1 vatnspottur á 100 þr.

100.00

L 5 al., br 12 1/2 al., hæl 4 al. og 15". Hver hlauþ. alin á 84 þr.

420.00

Skt. e. Við norðurhlut mínú er annar skur byggur að öllu einu og þinum

L 10 al., br 6 al., hæl 4 al. og 18". Hver hlauþ. alin á 43 þr.

430.00

Öflunefur gegmótukun og þáttur skurann er samn byggur

11.162.00

Þrósteinnson. Sígn. Bjarnason
H. Þrósteinnson

Þrátabirgða vatnyggning.

1332
Jez undirskrifur Magnús Magnússon þennur
hefur gefið þessu með fyrir hönd hlutafjélagans
„Defensor“ að byggingu einu við Filutjón lúzi
Reykjavík, sem hefur hlutafjélag er einu að
byggja, verði samkvæmt samþykkt þinn almenna
Brimabótastofna Kaupstadaanna, § 17, þekin í
Brimabýrgi, til Þrátabirgða fyrir 2000.00 20.000.00
Auklegu þúsund þrónum. Þessa Þrátabirgða
vatnyggningu áta jez fyrir 1 - einu mánuði,
reiknað frá þessu 1 e. h. í dag og nær þessu
þessu til 12 Október 1 e. h.

Á löðum stauda engin önnur þinn. Með
er þinnugt einu að Brimabótastofnari þekin
ekki eftir þessari Þrátabirgða vatnyggningu
Brimabótastofnari þess, sem áður hefur byggingu
þessu, að verða fyrir 4. Þjórum virkum eftir
að þess hefur verið þekin til notkunar,
og að þess vegna verður, fyrir þessu þessu
að fara fram regluleg Brimabótavirðing
á þessu byggingu einu og veija er til

Reykjavík, 12 September 1914, 1 e. h.

sem vgarði og fyrir hönd hlf Defensor
H. Þrósteinnson

Undir á Filutjónardal 1914

Ár 1914 hinn 11 September melli St. Þorsteins, f. h. Brimamúlaljóis St. Þorsteins ásamt þínum fjölski virdingamönnum lít þess eftir beiðni að vinda lít Brimabóla eftirfarandi mælingu:

1^o Þrjú limarson kaupmatur þessu byggð ein-lyft hús við Laugaveg N. 25^o. Húsi þetta er með 4 ab. rísi, byggð af binding, allt utan með pl. 1^o bordum, þappa, líalum og járn þar yfir á 3 veggi og þaki. Eldvarmargætt að austan. Í gildvegi er fyllt með saffronum og milligölf í báðum bitalögum. Níðri er skubútt með bordi, bylltum, skápum og skuffum, skrifstofa, gængur og geymslutekbergi, allt þilgátt og m. stríja og þappni á veggjum og loftum, allt málátt. Þar eru 2 ofnar, þar er og í vatnsalerni. Tæpigtlerrið er ein bitinn. Uppi eru 3 bitarkekkbergi, eldhin, gængur og 2 fasti skápar, allt þilgátt og m. stríja og þappni samt málátt, samt bekkli. Þar er 1 eldargjaf og 2 ofnar. St. 3^o gölfi er 2 herbergi og 4 skápar þilgátt og málátt- og þrúklöft. Sakni gas og skotpleidota er í þínum fjúru 200k. 200.00
L 12 ab, br 14 ab, hæð 10 ab. Hver hlauþ. alin 69k. 8292.00
4 ofnar: '170, '105, '160, '150. 1 eldargjaf 130 kr. 515.00

2^o Þrjú limarson kaupmatur þessu byggð ein-lyft hús, Bjarki, á loft sínu við Spítalastíg N. 3. Húsið er með 5 1/3 ab. rísi, byggð af binding, allt utan m. pl. 1^o bordum, p. l. og járn þar yfir á veggjum og þaki. Funnar á bindingu er þappni og milli-

gölf í báðum bitalögum. Níðri: þínum eru 2 bitarkekkbergi, eldhin, ein gængur og 2 fasti skápar, allt þilgátt og málátt. Þar er 1 ofna og í eldargjaf. Uppi eru 4 herbergi og gængur, allt þilgátt og í herbergjum með stríja og þappni á veggjum og lofti, allt málátt. Þá skambitum er gölf m. pleigðum bordum, þar er þrúklöft. Hjallari, 3 1/4 ab. á hæð og með slensslengingölf er vinda öllu þínum; þann er höfpatni í 4 rúm og í þeirra með járn retan á lofti. Þar er í eldargjaf og í vatnsalerni. Þínum er vatni, gas og skotpleidota fjúru 200k. og lindumdukas vinda á gölf fjúru 100 kr. 300.00
L 11 ab, br 11 ab, hæð 7 ab. Hver hlauþ. alin 493k. 5423.00
1 ofna: 145 kr. 2 eldargjaf: '167, '135 247.00
Við norðurlit þínum er eingönguðun með Hjallara byggð ein og þínum
L 3 3/4 ab, br 2 1/2 ab. Hæð 4 1/2 ab. Hver hlauþ. alin 76k. 285.00
Þr. 6255.00

Þrjú limarson kaupmatur þessu byggð ein-lyft hús, Bjarki, á loft sínu við Spítalastíg N. 3. Húsið er með 5 1/3 ab. rísi, byggð af binding, allt utan m. pl. 1^o bordum, p. l. og járn þar yfir á veggjum og þaki. Funnar á bindingu er þappni og milli-

Þrjú limarson kaupmatur þessu byggð ein-lyft hús, Bjarki, á loft sínu við Spítalastíg N. 3. Húsið er með 5 1/3 ab. rísi, byggð af binding, allt utan m. pl. 1^o bordum, p. l. og járn þar yfir á veggjum og þaki. Funnar á bindingu er þappni og milli-

Þrjú limarson kaupmatur þessu byggð ein-lyft hús, Bjarki, á loft sínu við Spítalastíg N. 3. Húsið er með 5 1/3 ab. rísi, byggð af binding, allt utan m. pl. 1^o bordum, p. l. og járn þar yfir á veggjum og þaki. Funnar á bindingu er þappni og milli-

Þrjú limarson kaupmatur þessu byggð ein-lyft hús, Bjarki, á loft sínu við Spítalastíg N. 3. Húsið er með 5 1/3 ab. rísi, byggð af binding, allt utan m. pl. 1^o bordum, p. l. og járn þar yfir á veggjum og þaki. Funnar á bindingu er þappni og milli-

Þrjú limarson kaupmatur þessu byggð ein-lyft hús, Bjarki, á loft sínu við Spítalastíg N. 3. Húsið er með 5 1/3 ab. rísi, byggð af binding, allt utan m. pl. 1^o bordum, p. l. og járn þar yfir á veggjum og þaki. Funnar á bindingu er þappni og milli-

133
 1. Af 1914 Minn 29 september smelli A. Thordsteinson
 G. H. Þormannastjóra H. Thordsteinson ásamt Minnum
 Jóðku vinstingarmönnum til þess eftir beiðni að
 vörða til Grímabóla eflingarandi hrislignis:

133
 1. C. J. Johnsson Búnaðarvitari hefur byggt einuþv
 þvinnu með 5 al. risi og í skrifglugga á loft einni við
 Njálsgötu N. 11. Þvinnu þetta er byggt af binding, kl.
 ut. m. gal. 1" bordinum, p. 1. og jánni þar yfir á veggj.
 og þaki. Innan á binding er þappi og liotar og
 milligölf í bátrum kitalögum. Skíri ein 3 íb. kerbergi,
 eldhúsi, búi og 2 fastir skápar, allt þiljat og m. striga
 og þappi á v. og loftum, ynnist málad eða betekkt. Þar
 er 1 ofur og 1 eldajel. Uppi ein 2 íb. kerbergi,
 gangur og 4 geymsluflokkar, allt þiljat og málad.
 Þar ein 2 ofur og 1 eldajel. Þjallari, 4 al. á hæl og
 með skinn. gölfi (en þimburgölf). Þar ofan á í ríminu
 helming, er undir öllu hrisinu. Þar er 1 íb. kerbergi,
 gangur, þvottakúsi m. vatnspott, 2 geymsluflokkar,
 og 1 vatnssalerni. Þvottakerbergi, eldhúsi og gangur
 inn ein þiljat og málad. Þar er 1 ofur og 1 eldajel.
 Vatni-gas- og skolfleidda þvinnu 100 kr. 100.00
 Vatni-gas- og skolfleidda er í hrisinu þvinnu 200 kr. 200.00
 L 12 al., br 11 al., hæð 5 1/3 al. Hver hlauþ. alin á 450 kr. 5400.00
 4 ofur: 130, 138, 132. 2 eldajel: 178, 141. 1 vatnspottur 60 kr. 411.00
 Við veiturjaft hrisinu er inngröngvorkur m. risi og þjall.
 Hann er b. af binding og kladdur einn og þvinnu
 L 2 1/4 al., br 3 al., hæð 4 1/3 al. Hver hlauþ. alin á 72 kr. 162.00
 Við norðurhlid hrisinu er inn- og vegggröngvorkur
 með þjallari, byggtur einn og þvinnu. Þar ein 2 gangar og 1 alk.
 L 2 3/4 al., br 3 1/2 al., meðalhlid 6 al. Hver hlauþ. al. á 104 kr. 286.00
 Kr. 6559.00
 (6559.00)

134
 2. Jón Sigurðsson skipstjóri hefur ákitt og endurbætt
 hrisið sína við Sverfjögötu N. 75, B. Bú. 734. Þvinnu þetta

134
 Birt. a er einuþvinnu með hrisi og 4 al. risi, byggt af binding, kl. ut.
 m. gal. 1" bordinum þappi og jánni þar yfir á veggj og þaki
 á öllum íb. veggjum er þiljat í smigjan binding m.
 gal. 1/4" bordinum og þappi þar. Skíri ein 3 íb. kerbergi,
 kerbergi, eldhúsi búi og gangur allt þiljat og m. striga
 og þappi (1 kerbergi m. brjóðpili). Svinnu málad en
 svinnu betekkt. Þar er 1 ofur og 1 eldajel. Uppi ein
 5 íb. kerbergi og eldhúsi með sama þagang og skíri. Þar
 ein 3 ofur og 2 eldajel. Þjallari, 3 1/2 al. á hæl, er
 undir öllu hrisinu. Þar ein 4 geymsluflokkar, 1 íb. kerb.
 eldhúsi og gangur. Eldhúsið og íb. kerbergi þiljat og
 málad. Þar er 1 ofur og 1 eldajel. Þimburgölf er þar á
 þaki. Þvinnu þessu ein skinn. gölfi þvinnu 200.00 } 425.00
 og Vatni-gas- og skolfleidda þvinnu 225.00 }
 L 12 al., br 12 al., hæð 7 al. Hver hlauþ. alin á 508 kr. 6096.00
 4 ofur: 130, 160, 155, 128, 138. 3 eldajel: 173, 155 = 470.00
 Birt. b Við norðurhlid er inn- og vegggröngvorkur, byggtur
 einn og þvinnu; í hrisinu ein 2 gangar og 2 salerni.
 L 3 1/2 al., br 4 1/4 al., hæð 11 al. Hver hlauþ. al. á 138 kr. 483.00
 Birt. c Við veiturjaft hrisinu er viðbygging með 1 1/4 al. risi,
 b. af binding, kl. ut. m. gal. 1" bordinum, p. 1. og jánni
 þar yfir á 3 veggj og þaki. Íb. veggj er þiljat m. sagþvinnu
 og milligölf í kitalagi. Þar ein 2 íb. kerbergi, W.C. og
 gangur, allt þiljat og m. striga og þappi, ynnist málad
 eða betekkt. Þjallari, 3 1/2 al. á hæl er undir henni albi
 með skinn. gölfi. Þar ein 3 geymsluflokkar, þvottakúsi
 með vatnspott og gangur. 1 vatnspottur 45 kr. 45.00
 L 7 al., br 12 al., hæð 5 1/4 al. Hver hlauþ. alin á 346 kr. 2422.00
 Birt. d Nordur á sönnu lög er skinn byggtur af skinn. klöppu og
 m. jánni þaki á borta sú m. þappi á milli. Þar er hesthúsi m.
 3 klöppu, skreyptur flór. Þar er og heyrstafa.
 L 14 al., br 5 3/4 al., hæð 4 al. Hver hlauþ. alin á 54 kr. 756.00
 Kr. 10697.00

3^o Snelbjörn Jakobsson hefur ákætt og endurskelt
 150/ Misleyn sína við Frammeorey N^o 9. Þorbæ 450.
 Þið þetta er einlyft með 1¹/₄ af risi, byggt af binding,
 Kl. rit. m. bordin og þoppa og járn þar yfi á 3 vegjum
 og þaki. Niðri eru 2 íbúðarkerbergi, gangur og ífastur
 Skapur, allt þilgát og herbergjum m. striga og þoppis á
 veggj. og loftum, allt máláð og betrekkk. þar ein
 2 ofnar. Þjállari, 2¹/₂ al. á hæl og með steinst. gólfi
 er undir öllu húsinu. Þar er í eldajel.
 Vaktleitota og gasteitota ein í húsinu fyrir 100 Kr. 100.00
 L 9 al., br 7 al., hæl 4¹/₄ al. Hver blaup. alin á 168 Kr. = 1512.00
 2 ofnar á 35 Kr. hver. í eldajel á 60 Kr. 130.00
 Þið. b. Við andurkelt er ringöngurukúr með Þjállara byggur
 einog húsið; í hönum er gangur og í þilgát og
 máláð kerbergi
 L 5¹/₂ al., br 3 al., hæl 3³/₄ al. Hver blaup. alin á 52 Kr. 286.00
 Þr. 2028.00

4^o Jørgen Þordarson, Kaupmann hefur breytt
 122/ og ákætt hús sitt N^o 15 við Bergstadastæti,
 Þorbæ 422. Þið er einlyft með brotum þaki,
 ris 3¹/₂ alin, byggt af grástein á 3 vegjum og cement.
 Þið er ad utan og með járnþaki á þ. borta ein
 með þoppa á milli. Súðurgast er við binding, Kl.
 utan með bordin þoppa og járn. Niðri er skulubú
 með búvarumrjettlingum, steinteyngólfi og línubú.
 gólfi þar ofan á, - og 2 herbergi, allt þilgát og með
 striga og þoppis, ymist máláð eða, betrekkk. þar er
 1 ofn og 1 gasofn. Uppi eru 2 íbúðarkerbergi og eld-
 hús þilgát og máláð. Þar er 1 ofn og 2 eldajelur.
 Þið er vakt- og skululeitota fyrir 150 Kr. 150.00
 L 15¹/₄ al., br 8¹/₂ al., hæl 5 al. Hver blaup. alin á 284 Kr. = 4331.00
 2 ofnar á 48, 40. í gasofn 25 Kr. 2 eldajelur: 150. 125 188.00
 Þið. b. Við andurkelt er skur byggt af binding, Kl. rit. m. járn
 Flyg Kr. 4669.00

Flutt Kr. 4669.00
 á langbendum og m. járnþaki á borta ein; í hönum er
 steinst. gólfi og línubú. Niðri er gangur og geymta
 en uppi er hann ein, og þilgát er.
 L 8³/₄ al., br 3¹/₂ al., hæl 7 al. Hver blaup. al. á 48 Kr. = 420.00
 Þið. e. Við andurkelt húsinu er annar skur við binding,
 Kl. rit. m. járn á langbendum á 2 vegjum og þaki, þilg-
 atur innan og fyllt í útveggjum m. sagþömmum. Niðri er
 hann hölfadur í 3 en uppi í 2 eumt.
 L 15 al., br 6 al., hæl 7 al. Hver blaup. alin á 84 Kr. = 1260.00
 Þið. d. Við sumanvertu við þennan skur er annar skur
 við binding, Kl. rit. á 2 vegjum og þaki m. járn á
 langbendum; þar er geimtuklefi og salerni með
 steinst. vegg á milli (192.00)
 L 6 al., br 4 al., hæl 4 al. Hver blaup. al. á 32 Kr. 192.00
 Kr. 6541.00

5^o Sigurður Þorsteinsson mircari og Geir Pálsson
 Þriðmíttur þafa byggt einlyft hús m. þaki, Keisti,
 1338/ 5^o Hróslýttunum og 5 al. ris á loft þeirru við
 Þarónastíg N^o 12. Þið þetta er byggt af binding,
 Kl. rit. m. þ. l. 1¹/₂ bordin, p. l. og járn þar yfi á
 3 vegjum og þaki - eldvannagast ad nortan. 2 al-
 veggj er fyllt m. sagþömmum og smilligólfi; batur
 bitalogum. Niðri eru 4 íb. herbergi, eldhús, gangur
 og 2 fastir skapar, allt þilgát, herbergjum og eldhúsi
 með þoppa á veggj. en striga og þoppis á loftum;
 gangurum m. striga og þoppis á veggj. og lofti, ymist
 máláð eða betrekkk. þar ein 2 ofnar og 2 eldajelur
 Uppi eru 5 íb. herbergi, eldhús og 3 fastir skapar
 allt m. sama frágang og undir. Þar ein 3 ofnar og
 2 eldajelur. Þjállari er undir öllu húsinu með
 steinst. gólfi og línubúgólfi ofan á þ. l. 4¹/₂ al. á hæl.
 Þar er sama herbergjastigum og allt frágangur stur undir.

Á 1914 vinn 12 Október milli S. Þrostleimón, f. 9. Brimamálaskjóra S. Þrostleimón áamnt vinnu fóstla virdingarmónum, Björnindónum S. Hjartaugni og Sigrvalda Þjarnarsoni í eftirfarandi málum:

10³⁰ Þorgeir Jónsson, stjórnarforseti hefur ákveðið og endurbætt kvæðinu sína við Hjálögötu 1247. Húsið er einhyft m. 4 al. viri, byggt af binding, kl. vit. m. gáld. í 1^o bordinum, þappa loftum og járnri þar yfir á veggjum og þaki. Fuman á binding er þappi og milligölf í neðra bitalagi. Næði eru 3 líburkerbergi, eldhúsi og 2 fastu skápar, allt þilgátt og herbergjum með striga og þappi á veggjum og loftum, súmt málad en súmt betrekt. Þar er 1 ofur. Uppi eru 2 herbergi og framloft, herbergjum þilgátt og mátt. Þar er 1 ofur. Þjállari, 3 1/2 al. á hæð er undir öllu þrissinu; hann er með skinsteyppu gólfi og limbruggólfi ofan á þri hálfti. Þar er 1 herbergi, eldhúsi, gánger, 2 skápar og þvottakúni með vatnsgötu. Allt er þilgátt og herbergjum m. striga og þappi á veggjum og lofti, allt málad. Þar er 1 ofur og 1 eldajel.

Vatn-gas- og skotgátt er í þrissinu fyrir 150 Kr. 150.00
 L 10 al, br 10 al, hæð 4 3/4 al. Hver hlaupt. alin á 356 Kr. 356.00
 3 ofur: 125, '40, '24. 2 eldajel: 155, '40. 1 vatnsgötu 50 Kr. 334.00

6. Vid ándringar er skín, byggur ein og þrissid, höfðun í 3 gánga og 1 fastu skáp
 L 4 al, br 3 al, hæð 4 1/4 al. Hver hlaupt. alin á 75 Kr. 300.00
 0 Kr. 4344.00

13³¹ 20 Þjón Jónsson bakari hefur ein fullgjört hús sitt við Þakkastr. 1214. Húsið er einhyft með 4 al. og 150 viri, byggt af skinsteyppu, cementstjeltad utan og með járnþaki á gáldi. 1^o bordinum er með þappa á milli. 2^o bordinum bitalagi er milligölf. Næði eru 5 líburkerbergi, eldhúsi, gánger, vatnmalerni og 1 fastu skápa,

allt þilgátt og m. striga og þappi á veggjum og loftum, súmt málad en súmt betrekt. Þar eru 2 ofur og 2 eldajel. Uppi eru 3 líburkerbergi, eldhúsi og 5 geymslukompu, allt þilgátt og 2 herbergjum með þappa á veggjum og loftum en striga og þappi á loftum, allt mátt. Þar eru 1 ofur og 1 eldajel. Þjállari, 5 al. á hæð er undir öllu þrissinu; hann er með skinsteyppu gólfi og í honum er bakari með bakaraofu og gúfu. Þalli og leidningum, en engin breyfisvel. Þar er og skólkúni með flisagólfi og glerplötum upp á miðja veggjum, bordinum og skúppum; þar er og 1 herbergi þakstjeltad og þvottakúni.

Vatn-gas- og skotgátt er í þrissinu fyrir 500 Kr. 500.00
 L 18 1/2 al, br 12 1/2 al, hæð 5 1/2 al. Hver hlaupt. al. á 666 Kr. 12321.00
 3 ofur: 168, '38. 3 eldajel: 107, '38 = 343.00
 1 Bakaraofu 2000 Kr. 1 þvottakúni m. leidningum 200 Kr. 2200.00
 0 Kr. 15364.00

13²⁴ 30 Sni Jóhannesson, bankaritari hefur ein fullgjört í-þvottakúni sitt við Spítalastíg 123, „Þjarkki“. Húsið er byggt af binding, kl. vit. m. gáld. í 1^o bordinum, g. l. og járnri þar yfir á veggjum og þaki. Fuman á binding er þappi og milligölf í bordinum bitalagjum. Næði eru 2 líburkerbergi, eldhúsi, gánger og 2 f. skápar, allt þilgátt og m. striga og þappi á veggjum og loftum, yfir máttad en „betrekt“. Þar er 1 ofur og 1 eldajel.

Uppi eru 4 herbergi og gánger, allt þilgátt og 1 herbergjum m. striga og þappi á veggjum og loftum, allt en þar málad. Á skúppum er gólf m. þvottum bordinum. Þar er þvottakúni. Þjállari, 3 1/4 al. á hæð og m. skinsteyppu gólfi er undir öllu þrissinu, höfðun í 4 vinnu er í þessum er með járnþakvörðum lofti. Þar er 1 eldajel og vatnmalerni. Vatn-gas- og skotgátt er fyrir 200 Kr. 300.00
 Skinsteyppu á gólfum 100. }
 L 11 al, br 11 al, hæð 7 al. Hver hlaupt. alin á 524 Kr. 5764.00
 Flest Kr. 6064.00

Flútt Kr. 6064.00

Í ofn 145 Kr. 2 eldajlar: 107.105
Vít norðurlit húsin er inngrunnið með hjallara
byggju eini og húsið.
2 3/4 al., br 2 1/2 al., hæð 1 1/2 al. Hver hlauþ. al. á 76 Kr. 285.00
Kr. 6596.00

40
1019
Bimadarfjellag Ístandi hefur endurbætt innvið.
nigú í húsi einu við Lögjargötu N. 14^o. Því þetta
er vírlyft með porti, Kristgryggjum og 7 al. risi,
byggt af binding, kl. úr. m. gal. í kortum, p. l. og
járn þar yfir á 3 vegjum og þaki. Eldvarmargætt að
vortanverðu. Milligölf er í 2 bitalögum og milligölf
í íbreygjum. Níðri eru 4 herbergi, 2 skápar, gangur
og valmsalerni, allt fjögur og málað. Þar eru 4 ofnar.
Uppi er sama herbergjastípa og sama frá gangur þar
eru 4 ofnar. Í 3^o gölf er innvið 2 herbergi,
fjögur og málað þar er í ofn, þar er og í geymsluklu.
L 16 al., br 18 3/4 al., hæð 14 al. Hver hlauþ. alin 1168 Kr. = 18688.00
9 ofnar: 1/80, 1/70, 1/62 662.00
Vatni- og gasteidota með löngum 1255 Kr. 1255.00
Í 2^o gölf er brúnnarverkþrá 200 Kr. og í hæðstuðu 350 = 550.00
Kr. 21155.00

Ónn Þorsteinsson, Hjartarson, Sigr. Þjarnarson

Ár 1914 Vinn 13 Október milli Ó. Þorsteinsson, J.
þ. Cornamátalögja St. Þorsteinsson ásamt vinnu
fótu virðingarminum til þess eftir beiðni að virða
til Cornamátala eftirfarandi þingvísir:

19
1310
Sigríður Árnadóttir hefur ein látið fullgjöra
íbúðarhúsið eitt við framleggingu Grettlingötu, Þorur.
1310. Því þetta er einlyft með kúrnmyndudrum
hvítri, vezzvöllum og 5 1/4 al. risi, byggt af steinsteypu
Cementstjettad að utan og m. járnþaki á þel. í kortu
eitt með þappa á milli. Tvö gölfir þar ofan hjallara
eru í steinsteypu með áinotol-lagi ofan á. Níðri
eru 3 íbúðarherbergi, eldhúsi, gangur og 2 skápar-
og valmsalerni; allt kalkstjettad innan, betrikt
og málað. Þar er í eldajel. Uppi er allt eini og
níðri. Þar er í eldajel. Vatnsleidota og skolyleidota
eru í húsinu. Hjallari, 4 al. á hæð og m. steinst-
gölf er undir öllu húsinu; þar eru 2 íb. herbergi,
2 eldhúsi, 3 geymsluklefar og 2 gangar, allt kalk-
stjettad og málað. Þar eru 2 ofnar og í eldajel.
L 13 al., br 12 al., hæð 6 1/4 al. Hver hlauþ. al. á 610 Kr. 7320.00
2 ofnar á 40 Kr. hver. 3 eldajlar: 250, 140, 1 vatnsp. 45 Kr. 865.00
Vatni- og skolyleidota þar 200 Kr. 200.00
Við endargætt húsinu ein steinsteypu þröppu m. skinkandi
Kr. 8385.00

20
85
Þórn Erlendsson, einmitt hefur við hús eitt á
Hversfjögötu N. 32 (áður N. 4^o) byggt við byggingu, ein-
lyfta með 1/4 alin risi, in binding á 2 vegjum, kl. utan m. gal. í
kortum, p. l. og járn þar yfir og með járnþaki á þel. í kortu
eitt með þappa á milli. Innan á binding er þappi og milligölf
í kortum bitalögum. Níðri eru 2 herbergi fjögur, annað m. skápa
og þappi á veggi og lofti en hitt m. þappi á veggi en sk. og þappi
á lofti, allt málað. Þar er í ofn. Uppi er geymsla. 1 ofni 85 = 85.00
L 5 1/2 al. br 10 al., hæð 7 3/4 al. Hver hlauþ. alin á 296 Kr. = 1628.00
Kr. 1713.00

Ónn Þorsteinsson, Hjartarson, Sigr. Þjarnarson

Brátabirgða-vátbygging.

Í gegirndirritatun vaxlimarkjóni Jakob Jónsson
 beiddist þess þjemas, þyrir hönd H. P. Þóris, að
 þrjúkinn vaxlimarkjónur við Skjalatækki, sem er
 er í smítum verði, samkv. samþykkt þyrir list
 almenna Brátabirgðafjelags Klauptadanna, § 17.
 Tekið í Brátabirgða vátbyggingu þyrir sambandi
 Þr. 20.000.- - Tullúgu þyrirund Þróms, en 20.000.-
 í þeirri upphad eru byggingarefni á lóð
 þyririnn þyrir 5000 Þr. minnigalin. Vátbyggingu
 þyrir list Brátabirgða vaxta þyrir 3- þyrir
 mánuði, reiknat þyrir þyrir í dag þ. 20 Október
 Hl. 12 á hádegi og nær þyrir þyrir list 20 Janúar
 1915 Hl. 12 á hádegi.

118
 Þr. 118

Hin þetta skuldir á lóð þyririnnar vorrar
 við Skjalatækki N: 2, Þróms 118. Mjg er þyririnn
 um að Brátabirgðafjelagid þyrir ekki eftir þyririnn
 Brátabirgða vátbyggingu Brátabirgðafjar sem
 þyririnn kann að verða þyririnn 4- þyririnn
 eftir að þyririnn þyririnn list afnotu og að
 þyririnn verður þyririnn um reglulega Brátabirgða-
 vaxtingu á þyririnn þyririnn þyririnn þyririnn.

Reykjavík 20 Október 1914, Hl. 12 á hád.
 p. p. H. P. Þóris
 Jónsson

Í 1914 þyririnn 20 Október metti A. Þórisinn J. h. Brátabirgða-
 þyririnn H. Þórisinn á samt þyririnn þyririnn vaxtingarmönnum í þyririnn
 Hl. 120, sem er eign J. P. Þóris vaxlingar list
 þyririnn að skota vaxtingu á Brátabirgð þyririnn sem þyririnn vaxt þyririnn þ.
 17 Desember 1912 og sem var vaxt sama dag á 287 þyririnn. Er þyririnn list að þyririnn
 við Brátabirgðina að öðru leyti og ástunum við að list þyririnn þyririnn
 vaxt þyririnn sem svavar list upphadast Brátabirgðarinnar Þr. 287.-

Þórisinn Þórisinn Þórisinn

Í 1914 þyririnn 15 Október metti A. Þórisinn
 J. h. Brátabirgðarinn H. Þórisinn á samt þyririnn
 þyririnn vaxtingarmönnum list þyririnn eftir beiddri að
 verða list Brátabirgða eftirfarandi þyririnn:

- o 1332/1. Flutafjelagid "Defensor" þyririnn byggt þyririnn,
 fiskgeymtúkin og fiskþrotkúkin á lóð á milli að
 verkanverðu við Skjalatækki. Þróms 1332.
 - 2. Fiskþrúkmarkjónid er þyririnn met 3al. risi og loft-
 þyririnn. Þyririnn er byggt úr steinsleypu, cementsteltad
 að útan og með járnþaki á gal. 1" þyririnn síð með þyririnn
 á milli. Í þyririnn er þyririnn þyririnn en ekkert loft og
 vaxtingu cementbrotadur innan.
 L 20al, br 10 3/4al, hæð 10al. Öðru þyririnn á 3237kr. = 6460.00
 - 3. Við austurhlidina á þyririnn þyririnn er fiskgeymtúkinid;
 þyririnn er einlyft með þyririnn og risi. Í þyririnn er loft og
 gólf úr gal. 5/4" þyririnn. Að öðru leyti byggt einn og
 fiskþrúkmarkjónid.
 L 38al, br 20al, hæð 8 1/2al. Öðru þyririnn á 690kr. = 26220.00
 - 4. Við austurhlidina á fiskgeymtúkinum er fisk-þyririnn
 þyririnn með steinsleypugólfi og járnþaki á langþyririnn
 í járnþyririnn þyririnn er í þyririnn endilöngu, að öðru leyti
 er þyririnn þyririnn byggt einn og þyririnn þyririnn. Þyririnn 4 1/2al.
 L 30al, br 25al, hæð 6 1/2al. Öðru þyririnn á 450kr. = 13500.00
- o Þr. 46180.00

Þórisinn Þórisinn Þórisinn Þórisinn

Í 1914 þyririnn 24 Október metti A. Þórisinn
 J. h. Brátabirgðarinn H. Þórisinn á samt þyririnn
 þyririnn vaxtingarmönnum list þyririnn eftir beiddri að
 verða list Brátabirgða eftirfarandi þyririnn:
 H. P. Þórisinn þyririnn endilöngu fiskþrúkmarkjónid

118
 Þr. 118

á loð sinni við Adalstræti Nr. 2 (Kjökkullagardur)
Patent. 118. Okt. 2. f. og g. það hefur mi alþýðlega verið
innviðtátt myndi loftslagi til fjölkennis og
veitir á þá dinnir minni vinstubreyti og þess
2 besta gæmslufyrir og 1 jómfrú 4 x 9 Hálms
á lengd. Þessum er 2 alnir. Þessi fjella er 8 alnir frá
innviðum á loftinu

Lengt 27 1/2 br. 10 1/2 h. 10 1/2 h. Över hlaupt. alin á 10 1/2 Kr. 18654.00
Lit. g. 1. Húsnáðs vinstubreyti með hliðargrandi 6500 Kr. 6500.00
Lit. g. 2. Gæmslufyrir á 2100 Kr. hvern 4200.00
0 Kr. 23354.00

Þrúthorsteininn Hjartarson Sigr. Bjarnason

Ár 1914 hinn 2. Novembar mátti Þ. Þorsteininn
f. h. Brunnabólafelagi H. Þorsteinsson ástand þess
inn fjötu vinstubreyti og þess eftir leiddi
áð vinstubólafelagi eftirfarandi lútsveigir:

1. Húsnáðs vinstubreyti, þakinn hefur byggð ein
lyft þess með 5 þrúklýðingum, 3 Krúttum og vegg
skotum. og 5 trál. ást á loð sinni við Adalstræti
Nr. 2 (nigl. númer). Þessi fjella er byggð af stímsloppum
Örnefndarfélagi áð vinstubólafelagi og með samþykki á þess.
Besta eitt mátt þess á milli. Önnur á vinstubólafelagi er
fjöldi vinstubólafelagi, þessum er yfir hliðargrandi er
þessum fjöldi vinstubólafelagi með vinstubólafelagi. Önnur er 3
ibúðarbergi, hliðargrandi, þakningu, kofu, gangur, ebl.
þess. 2 þess og 1 þessum skapir, allt mátt og best.
Lindaleimdrúka er á öllum göllum síðri og undi
þessum hliðargrandi nema á ganginum. Þess er lindaleim.
Þess er 5 ofur og 1 eldarjól. Þess er 6 ibúðarbergi,
gangur, hliðargrandi með lindaleim og 6 fastis skapir,
allt fjöldi og með stöfu og þessum, gnið mátt áð bakki.

1334

1334

þess er 5 ofur. Á stambótum er gæmsla og 1 fastur
skapir. Húsnáðs, 3 1/2 alnir h. og með stímsloppum
göllu og stímsloppum miltigertum, er undi öllu þess
inn; þess er 3 gæmslufyrir, hliðargrandi, skapir,
þessum með vinstubólafelagi, 1 skapir, hliðargrandi
er og gangur.

L. 22 1/2 alnir br. 16 1/2 alnir h. 7 alnir. Över hlaupt. á 11000 Kr. 24750.00
Lindaleimdrúka á öllum göllum 7.10 Kr. 710.00
Þess vinstubólafelagi og stímsloppum fjöldi 500 Kr. 580.00
Þessum og bestur fjöldi 400 Kr. 460.00
10 ofur á 266, 258, 165, 189, 162, 156, 150, 145.
2 eldarjól: 1320, 150 í vinstubólafelagi 100 Kr. } 1496.00
0 27996.00

Þrúthorsteininn Hjartarson Sigr. Bjarnason

Þrúðabólafelagi vinstubólafelagi (framleuning)

Þess undirritaður þessum Hjartarson bestur
þessum þessum, sem eigandi og vinstubólafelagi Nr. 1 við Mid.
stræti, Patent. 884, áð meir verði veitt framleuning á
Brunnabólafelagi vinstubólafelagi þessum sem til Þrúðabólafelagi var
leiddi 10 Október fjöldi eim mátt, áð þess áð fram-
leuning þessum mátt frá þess í dag kl. 6 e. m. - 2. l. eim mátt
áð þess. 1914, og nema upphæðin 6500.00
í þessum upphæð eim engin þessum gæmslufyrir innviðtátt.
Á loðinu standa eim mátt þess. Önnur er þessum eim
áð Brunnabólafelagi þessum eim mátt þessum Þrúðabólafelagi
vinstubólafelagi Brunnabólafelagi þessum eim mátt þessum áð verði
fjöldi 4. þessum vinstubólafelagi eim mátt áð þess þessum verði bestur til
notkunar og áð þessum verði fjöldi þessum þessum eim mátt
áð þessum eim mátt þessum Brunnabólafelagi vinstubólafelagi áð vinstubólafelagi.

884

6500.00

Reykjavík 10. Novembar 1914
Hjartarson

Á 1914 hinn 17. nóvember mætti A. Þorsteinsson, f. h. brunnmalasjórn A. Þorsteinsson ákæmt þeim föstunarskipulagnum til þess eftir beidda að virða til brunnbóta Eftirfarandi áhrifgjafi:

1^o Páll Mattíasson Steinvólur hefur ríft vöndu sinni vöndu við Vesturgötu Nr. 32, Pókus. 130 og í þessu stað byggt eindrygt húsi (á sönnu lög) með þotki, þrívötu og þrívötu-glangu og Gal. rísi; það er byggt í steinsleppu, Cementstíttun utan og með járnþaki á gal. í þöndu eini með þappu á milli. Milligölf er í báðum titalogum. Næði ein 4 íbúðarkerbergi, eldhúsi, gangur og í fastun skápur, allt þilgátt og m. striga og þappu á veggi og loftum. Allt málát og lögð. Þar er 1 eldarjett. Öppu ein 7 íbúðarkerbergi, Badkerbergi með badkeri og gangur, allt þilgátt og með sama fangangi og vöndu. Á skambótum er þurkloft. Kjallari, 4^o gal. á hæð og með steinst. gölfi og steinsleppu milligölfum er undir öllu húsinu; þar er þurkloftun m. vönduþott, í miðskóvarhitaklefi með miðskóvarhitaklefi, 3 geymslurinn og gangur, allt kalkstíttun.

L. 16 al., br 14^o al., hæð 7 al. Hver hlamp. alin á 706 kr. = 11296.00
 1 eldarjett 110 kr. í vönduþottu 70 kr. Vatn. gas- og slopp. 400 kr. 580.00
 Línoleumdukkur á gölfum fyrir 500 kr. 500.00

Lit. b. í miðskóvarhitaklefi með leiðningum 1800 kr. 1800.00

Við veitingu þessins er forstöpuðun með Kjallari og Stein-
 sleppum þakvötnum, byggðu eini og húsið er ekki þilgátt
 innan; í hönnu er gangur og geymslurkloft í Kjallaranum.

L. 4^o al., br 5 al., hæð 5^o al. Hver hlamp. alin á 180 kr. 810.00

Við notuðum húsinu er ein og uppgröfnun með Kjall.
 ara og rísi, byggðu eini og húsið er óþilgátt innan; í hönnu
 ein 4 gangur og vönduþottun.

L. 4^o al., br 5 al., hæð 8^o al. Hver hlamp. alin á 258 kr. 1161.00
 0 sp. kr. 16147.00

1336
Lit. a

2^o Helgi Magnússon járnvötnur hefur byggt eindrygt húsi
 með Gal. rísi á lög einni við Þankastæði Nr. 9.
 Húsið þetta er byggt í steinsleppu, Cementstíttun
 að utan og með járnþaki á gal. í þöndu eini með þappu
 á milli. Öll gölf er í steinsleppu og forstafa með
 með sleppum stíga, allt kalkstíttun innan. Öppu
 ein 4 skrifstofur og gangur, Skibum í timbri með
 Lit. a. striga og þappu á, allt veggfádrad og málát og
 Línoleumdukkur á öllu fyrir 300 kr. 300.00
 L. 32 al., br 6^o al., hæð 9^o al. Hver hlamp. al. á 292 kr. 9344.00
 Vatn. gas- og skolpleitotúe fyrir 340 kr. 340.00

Lit. b. í miðskóvarhitaklefi með leiðningum fyrir 1350 kr. 1350.00
 Línoleumdukkur á öllu á hæð og með steinst. gölfi
 er undir öllu húsinu.

0 sp. kr. 11334.00

3^o Ólafur Þorkelsson veyðinnamaður hefur ákæmt
 og endurbætt húsinu á Nr. 47 við Laugaveg,
 Pókus. 536. Húsið þetta er byggðu með rísi og
 hefur lögð byggðu nema, að það hefur verið kalkst.
 í grunninum undir þess og Kjallari innan.
 Lit. a. aður fyrir veyðinnu og er hann m. Gal. á hæð og
 með steinsleppu-gölfu; í hönnu er eöluðun með
 þotki, þrívötu, skápur og skúffum, þinn er þilgátt
 innan og með striga og þappu á veggi og loftum,
 allt málát. Þar er 1 ofur, þar er og 1 geymslurinn.
 Á fyrsta gölfi húsinu hefur eldhúsið ein þar var
 aður verið byggðu í íbúðarkerbergi, eldarjett ein þar
 var hefur verið tekinn; þetta og lögum afri í skápur.
 að öðru leyti hefur húsið ógátt ekki byggðu.

L. 11 al., br 10^o al., hæð 9 al. Hver hlamp. al. 447 kr. 5247.00
 5 ofnar 2^o 1/5, 130 150 1 eldarjett 50 kr. 250.00
 Vatn. gas- og skolpleitotúe fyrir 190 kr. 190.00

Lit. b. Fim. og uppgröfnun er ein og aður, nema kalkst.
 Hl. kr. 5687.00

1339

afur vjpp
L 3al., br. 3 1/2al., hæd 9 1/2al. Hver hlauþ. alin á 131 Kr. = 393.00

lit.e

Vit austurhlit skensins og norðurhlit þinsins er byttur
nýr skín úr skemleypu og með járnþaki á 1^o korta
súð með þappa á milli. Tuman á þakid er fjálgjaf
en veggir og gólf cementstjettat. Þar er geymsla og
salerni.

L 5 1/2al., br. 4 3/4al., hæd 4 1/2al. Hver hlauþ. al. 64 Kr. = 336.00
o sp. Þkr. 6416.00

1340
40

Prinolfur Stefánsson skipstjóri hefur á lóð einni
við Klappavörð Nr. 46 byggt einlyft þín með
4 1/4al. risi, úr binding, hlatt útan m. þl. 1^o kortum,
þ. l. og járn þar yfir á veggjum og þaki. Í eldvaggi
er fyllt með sagapönnum, binding og milligólf í
neðri bitalagi en í hið efra bitalagi er fyllt með
sagapönnum. Níðri eru 3 íb. herbergj, eldhnú og í
skápur, allt fjálgjaf og m. striga og þappa á veggjum
og loftum, ymjað bethekk eda málad. Þar eru 2
lofnar og 1 eldaujel. Uppi er geymsla. Þjállari,
3 1/2al. á hæd er undir öllu þinsinu með skemst. gólf
og skemst. þinsinu. Þar er þvottakúni með vatnsgötu,
2 geymslur og vatnssalerni. Smóldumdukar 100 Kr. = 100.00
í þinsinu er valur, gar og skoppleidsla fyrir 250 Kr. = 250.00

L 12al., br. 12al., hæd 5al. Hver hlauþ. alin á 432 Kr. = 5184.00

2 lofnar: 105. 100 1 eldaujel 95 Kr. 1 vatnspottur 65 Kr. = 315.00

Vit norðungast er forstöfunakúni með risi og þjállara byggt
eini og þinsinu í þinsinu eru 2 gángar.

L 2 1/2al., br. 3 1/2al., hæd 4al. Hver hlauþ. alin á 88 Kr. = 198.00

Vit vesturhlit er umgöngustúki m. þjállara, byggtur alveg eini
L 2al., br. 2al., hæd 4al. Hver hlauþ. alin á 70 Kr. = 140.00
o sp. Þkr. 6187.00

Þrú Þorsteinsson. Þjállarson. Sigr. Þjállarson

Ás 1914 Árin 24 nóvember smelli Á. Þorsteinsson
J. Þ. Þorsteinsson árið Á. Þorsteinsson árið Á. Þorsteinsson
virdingarmönnum til þess eftir árið Á. Þorsteinsson
Þorsteinsson eftirfarandi þess:

1^o Þorsteinsson Guðmundsson hefur byggt einlyfta
við byggingu við austurhlit á skemst. þinsinu
og skemst. þinsinu (Nr. 9) við Svefnagötu, Þorbr. 714.

2^o Bygging þess er einlyft með 1 al. risi, byggt af
skemst. þinsinu, cementstjettat útan og m. járnþaki
á þl. 1^o korta súð m. þappa á milli. Í neðri bitalagi
er milligólf. Veggir eru sagfjallborin ad innan.
Níðri eru 2 íbúðarherbergj, eldhnú og í skápur, allt
fjálgjaf og herbergjum m. striga og þappa á veggjum og loftum,
allt málad, en eumt bethekk. Þar er lofn og 1 eldaujel.
Kjallari m. skemst. gólfi 3 1/2al. á hæd er undir
allri byggingunni, höfðatúsi í þessu.

L 7 3/4al., br. 10al., hæd 4 3/4al. Hver hlauþ. alin á 288 Kr. = 2232.00
1 ofn 45 Kr. 1 eldaujel 55 Kr. = 100.00

Vit norðurhlit þess þins er umgöngustúki með
þjállara, byggtur eini og þinsinu

L 2 1/4al., br. 2al., hæd 4 1/4al. Hver hlauþ. alin á 48 Kr. = 108.00
o sp. Þkr. 2440.00

2^o Þorsteinsson Guðmundsson hefur byggt einlyfta
við skemst. þinsinu sítu við Kjallagötu Nr. 15, Þorbr. 1190.
Þessi þetta er einlyft m. 2 þinsum og 4 al. risi, byggt
af binding, hl. útan m. þl. 1^o kortum þ. l. og járn þar yfir
á 3 veggjum og þaki - eldvannagötu ad austanverðu.

Tuman á binding er þappa og lindar og milligólf í allri
bitalagjum. Níðri eru 3 íb. herbergj, eldhnú, gángur og
2 skápur, allt fjálgjaf og m. str. og þappa á veggjum og loftum,
málad og bethekk. Þar er lofn og 1 eldaujel. Í öðru
gólfi er sami herbergjafjöldi og allri frágöngu eini. Þar
er lofn og 1 eldaujel. Á 3^o gólfi eru 3 íb. herbergj, eldhnú,
gángur og í skápur, allt fjálgjaf og málad, í herbergjum m. striga
og þappa. Þar er lofn og 1 eldaujel. Þjállari m. skemst. gólfi

3 1/2 al. á heð er undir öllu þrívinnu; í hönnu eru 4 geymt-
 iðklæfar (1 af þeim fjögurum innan), þvottakúni m. vatnspotti
 gáungur og vatnssalerni. Vatni-gas- og skólpleiðla er í þrív-
 inni fyrir 300 kr. 300.00

L 12 al., br 10 al., heð 10 al. Hluta hlauþ. alin í 628 kr. 7536.00

Sofur: 1/25, 1/20. Beldarj: 1/21, 1/20. Vatnspottur 70 kr. 540.00

Við notuð klit þrívinnu er inn- og úppgáungskúni, byggtur
 einnig þrívinnu; í hönnu eru 4 geymt-
 iðklæfar.

L 12 al., br 3 1/4 al., heð 10 al. Hluta hlauþ. alin á 180 kr. 630.00

0 kr. 9006.00

Þorsteinn Þorsteinsson Hjartarson Sigr. Bjarnarson

Öllu þrívinnu; í hönnu er þvottakúni með vatnspott,
 2 geymtiðklæfar, gáungur og 2 herbergi, fjögur og málað
 og m. limberzólfi ofan á fleppinnu. Þar eru 2 ella-
 njela.

L 12 al., br 12 al., heð 4 1/2 al. Hluta hlauþ. alin á 433 kr. 5196.00

Sofur: 1/25, 1/25, 1/32, 1/30, 1/22. Beldarj: 1/20, 1/25, 1/20. Þvottap. 70 kr. 369.00

Linoelundukar í þrívinnu fyrir 320 kr. 320.00

Vatni-gas- og skólpleiðla með W.C er í þrívinnu fyrir 340 kr. 340.00

Við notuð klit þrívinnu er inn- og úppgáungskúni
 byggtur einnig þrívinnu; í hönnu eru 3 geymt-
 iðklæfar og þvottakúni.

L 3 al., br 4 al., heð 8 1/4 al. Hluta hlauþ. alin á 141 kr. 423.00

0 kr. 6648.00

Þorsteinn Þorsteinsson Hjartarson Sigr. Bjarnarson

Ör 1914 þinn í Desember mátti A. Þorsteinsson
 f. h. brennmalastjóri A. Þorsteinsson á samt þrívinnu fjötu
 vitingarnönnu þú þess eftir beidni að virða til brenn-
 mala eftirfarandi þrívinnu:

Benedikt Jónsson, verkfræðingur þessur endur-
 beitt iðndarkúni allt við Mjósklefi Nr. 8, Þróu 245.

Þú þessa er einuþrívinnu m. þrívinnu og 5 al. rísi, byggt
 af binging, 10. ut. m. 74" bordinu, þoppa og járn
 þar ofi á veggj. og þaki. Í úrveggj er máláð
 með málsteinu. Þú þinn eru 3 ið. herbergi, eldúni,
 gáungur og í skápum, allt fjögur, eitt herbergið með
 spjaldalofti (öldúni loft úr panel). 2 herbergin
 eru með striga og þoppa á veggjum; sámt er þar
 málað en sámt bekkkt. Þar eru 2 ofur og iðldarj.
 Linoelundukar eru á öllum gólfum undir í þrívinnu.

Þú þinn eru 4 iðndarkherbergi, 4 iðndarkompu og í þar þú
 skápum, allt fjögur og 2 herbergin m. striga og þoppa
 á veggj. og loftum, ymist málað eða bekkkt. Þar eru 3
 ofur. Hjallari m. slétt gólf, 3 1/4 al. á heð er undir

Ár 1914 hinn 15 Desember mætti Á. Thorsleimón
 f. h. Brannamálaskjóra Á. Thorsleimón á samt Öðrum
 hinna fötu virdingarmanna, Sigvella Þjarnarson,
 og Á. Þjornmid Jóni Sveinssyni, sem af Brannamála-
 skjóra var skipaður til að gegna höfðum virdingar-
 manna í forföllum þinn reglulega virdingarmann
 Hjartar Hjartarsonar, til þess að virða til Brann-
 bóta eftirfarandi brisegnis:

884

Hjörtur Hjartarson Þjornmidur hefur stakkað
 og breytt: í brúarknú emidarknú einu við Aldabótast.
 N^o 3, Þorbuc. 884. Þessi þetta er byggt af bind-
 ingi, allt utan m. 5⁴ botnum, p. t. og járn þar yfir á
 veggjum og þaki; við 3 alnir. 7¹/₂ alnir af
 lengd þessins að austanverðu er 2 hæðir, þetta er
 einlyft. Í binding er fyllt m. Sagpönnum og milligölf
 í botnum bitalogum. Niðri eru 2 íb. herbergi, eldhúsi
 ein, vatnssalerni og 2 gangar, allt þilgátt og m. striga og
 þappis á veggj. og loftum, betekt og málát; í einni
 slofnum er Þjástípi. Þar er í ofni og í eldajel. Þessi
 eru 3 íb. herbergi, geymtúklefi, Skápur og gangur
 allt með sama frágang og niðri. Þar eru 2 ofnar.
 Þjállari m. Steinleypargölf er undir öllu þessinu,
 3¹/₂ alnir á hæð; í honum eru 3 geymtúrum og þotta-
 þinn með vatnspotti. Þar er og í eldajel. Þjállarinn
 er allur þakgöftaður innan á veggjum og loftum.
 Lindtúnduker ein á öllum gölfum; þessins þess 200 Þr.

Lindtúnduker ein á öllum gölfum; þessins þess 200 Þr.	200.00
Vatnsgas- og skólpleitastur eru - - - - - 225 Þr.	225.00
L 13 ³ / ₄ aln, breidd á 10 ¹ / ₂ aln er 11 alnir en 8 alnir á 3 ¹ / ₂ aln meðalhed 7 alnir. Á hver hláup. alnir á 444 Þr.	5994.00
3 ofnar: 7/60, 1/33, 2 eldajelar. 1/63, 1/50, 1 vatnspottur 75 %.	341.00
Þr.	6760.00

Ár Thorsleimón Sigv. Þjarnarson Jóni Sveinsson

Ár 1915 hinn 2 januar mætti Á. Thorsleimón f. h.
 Brannamálaskjóra Á. Thorsleimón á samt þinnu þess
 virdingarmönnum til þess eftir þeirri að virða til Brann-
 bóta eftirfarandi brisegnis:

112

1- Þ. Hólmfríður Robindsson og Þ. Þorinn Þinnarótti
 hafa látið endurbæta brisegni sína við Aldabótast.
 N^o 18, Þorbuc. 112. Þessi þetta er þilgátt m. 4 al. v. r.
 Kamab. og veggvotum byggt af binding, allt utan
 m. þ. botnum, þappa og járn þar yfir á veggjum
 og þaki; í öllum úrveggjum er milligölf í
 botnum og þappi innan á þeim og milligölf í bita-
 logum. Á 1^{sta} gölfu eru 5 herbergi, eldhúsi, gangur
 og 1 fastur skápur, allt þilgátt og herbergjum og gang-
 urinn m. striga og þappis á veggjum og loftum, allt
 málát og betekt. Þar eru 3 ofnar og í eldajel. Á 2^{ndu}
 gölfu eru 5 herbergi, eldhúsi gangur, badherbergi með
 badkeri, vatnspott og vatnssalerni. - og í fastur skápur.
 Allt þilgátt og m. striga og þappis - þann frágangur
 og niðri; í badherbergjum ein glerþinnar að neðanverðu
 á veggjum. og umhverfis eldajelkinn í eldhúsinu.
 Þar eru 4 ofnar og í eldajel. Á 3^{ia} gölfu eru 9 her-
 bergi, gangur og í skápur allt m. sama frágang og
 niðri. Þar eru 5 ofnar. Þar er og á efsta gölfu er
 þurkloft og geymtúherbergi. Þjállari 3¹/₂ aln. á hæð
 er undir öllu þessinu; í honum eru sótúkleid með
 boti hyltum og skúffum, skrifstofa þilgátt og m. striga
 og þappis, þurklofti með vatnspott, gangur, 3 geymtú-
 klefar og í herbergi þilgátt og málát; í þess og 2^{ndu} af
 geymtúklefum er þinn kringölf ein í öllu þessu er
 steingölf. Þar eru 2 ofnar.

Á 1, 2 og 3 hæð ein lindtúnduker á gölfum þess 2300 Þr.	2300.00
Vatn-gas- og skólpleitasta í þessinu þess 900 Þr.	900.00
L 22 al, lár 14 al, hæð 15 ¹ / ₂ al. Á hver hláup. al. á 1117 Þr.	24574.00
4 ofnar: 7/5, 7/60, 7/50, 7/45, 7/25, 2 eldajelar 1/30, 1/90, 1 vatnspottur 75, 1/70	1150.00
Flýtt Þr.	28924.00

Rekkt Nr. 28924.

18.8. Við notuð klid húsinn er inn- og útsýnginguskúr með veggráttum byggður líkt og húsit nema eld- vama veggur á norðrihlid hanna; í honum eru 3 gángar og 2 W.C.

2 Fat, br 5 at, héd 13 at. Hver hlampandi alin á 225 Kr. 900.00
0 Kr. 29824.00

20. Jon Laxdal Haukssonar hefur breytt og endur- bætt húsinn á milli við Nýflendugötu Nr. 18^a, Þrósur. 1259. Skúf þess var áður notaður fyrir gírkveymótú en nú er í honum góðdrykkja verk- smíðja. Hann er byggður af binding, kl. úr. m. járn á langböndum á veggj. og þaki, alþjaldur innan á lofti og veggjum og þappi bakvið þili- úr. Timburgjólf er í mestum hluta hanna en slein- skeppingólf á þaki í vesturendannum. Í skúf þess- um er sóluhlid m. bardi og hlyttum, 2 geymslulokur og 1 herbergi fyrir líbbing á góðdrykkjum. Allur er skúf þess málatur innan. Þar er lofur og ~~Wasserpultur~~ 22 at, br 10 at, héd 4 1/2 at in

1259

Hver hlampandi alin á 162 Kr. 3564.00
1 ofur á 50 Kr. 50.00

Í skúf þessum eru nedarbaldar vjelar og áhöld:

- 1 Vöskmaríjöl (Skyllemaskine) fyrir Þkr. 500.00
- 1 vjel fyrir blöndum af Kolavörðum " 1600.00
- 1 Filttervjel " 250.00
- 1 Sjúropökettill " 150.00

0 Kr. 6114.00

Þinn Þroststeinson Sigr. Þjarnarson og Hjarðarson

Bráðabirgða vabrygging.

Eg undirritadur, vaxlámsstjóri Jakob Jónsson, hefur þess tjómet fyrir hönd H. P. Gunn- vaxláms í Reykjavík, að þurkinn þad sem vaxláms er að láta byggja við Skatuheli og Fróðkeruend, Þrósur. 118, lík. 4, verði samkvæmt samþykkt fyrir híd almenna Brimabólafjelags Houspólatanna, 317, tekid í Bráðabirgðae vá- Bryggingu fyrir sambat- Þkr. 30.000.00 - Þjá- kku þjóvund Þrósur - í Ymanndi, reiknat frá þjó í dag 20 Januar 1915 Kl. 1 e. m. og nár vabryggingu þjó til 20 maí 1915 Kl. 1 e. m.

30.000

Alþe er kunnugt um að Brimabólafjelagid beki ekki eftir þjóari Bráðabirgða vabrygg- ingu Brimastemndi þjó sem húsit hann að verða fyrir 4 - þjóvum - vektum eftir þad að húsit er tekid til notkama og að þíja verður þjó um regluteja Brim- bólavirðingu á Bryggingunni fyrir þann tíma.

Reykjavík 20 Januar 1915
pp. H. P. Gunn-
Jakob Jónsson

Oktober-Januar kvartal 1914-1915 enda

Ár 1915, hinn 29 maí, mætti H. Thoroðeinson Bráma-
málastjórn á samt hinum föðlu virðingarmönnum til þess
eftir beiðni að virða til Brámaabóta eftirfarandi vinnu-
eign

Einna Einarséon Þorgeirsdóttur hefur byggt einlyft
húsi með 3¹/₂ al. vör á löt sínu við Hvalvegatú N^o 18 og
vertur húsveiginn Þobur. 1341. Eftir þetta er byggt af
binding, Málk utan m. fl. 1^o kortum, gól. og þarfi jar
yfir á 3 veggjum og þaki; eldvarmargast er að austanverðu.
Tuman í binding er þappi og steinsteypt gólf undir
neðra gólf, sem er í Gímbrí. (Lengjum Kjallari).
Máli þaka í efra gólf er fyllt með ságoþornum. Mídi
í húsinu eru 3 stúdarherbergi, eldhúsi, gængis vatni-
sæleri og 2 þakstúkkar, allt þiljat; herbergin með
stíva og þappi á veggjum og loftum ymist málað eða
betrétt. Þar er loft og 1 eldarjel. Yppri er geymslu-
herbergi þiljat og málað og framloft á þiljat. Í húsinu
er vatni- og skólpleitola.

L 11 al., br 10¹/₄ al., hæð 5 al. 5". Hver hlauþ. alin á 273 Kr. 3003.00
í ofn 48 Kr. 1 eldarjel á 58 Kr. Vatni- og skólpleitola fyrir 200 Kr. 200.00
Þess vegna er umgengingin byggð ein og húsit
L 2 al., br 3 al., hæð 4 al. Hver hlauþ. alin á 51 Kr. 102.00

3411.00

Hann Thoroðeinson. Hjarðarson. Sigv. Þjarnarson

1341

1080

Ár 1915 hinn 24 apríl mætti H. Thoroðeinson g. h.
Bráma málastjórn H. Thoroðeinson á samt hinum föðlu virðingarmönnum Þorgeirsdóttur og Sig-
valda Þjarnarson í húsveiginni N^o 10 við Skjrimannastíg,
Þobur. 1080, sem er eign hr. Skipmeistarar Olhar Ellingsson,
til þess eftir beiðni hans að virða Brámaabótum sem húsit
Lík a undir þess Brámaabótamenn vart fyrir við ~~þess~~ eld sem
oraklútt við að Hvalvegatú í Prímú. sundvegur í eldhúsi sem er

í Kjallara húsinu p. 21 s. mánaðar og tilkynnt. eigand-
inn Brámaabótum til Bráma málastjórnar með þess
dags p. 22 p. mánaðar hefur í þess fallið frá reytt sínum til
að velja annan virðingarmanninn.
Húsveigandi var mættur og húsveiginn er virt til
Brámaabóta þannig:

Lík a Þobur	Reksetur	Þr. 17649.00	} Vnt 10/2 1907
" b Þakstúkk	Fud- og Örgang	1057.00	
" c Þakstúkk	Vind-Torreskú	516.00	
Samtals Þr. 19222.00			" 12/1 1910

Húsveiginn er þarfernd í Lík. b.
Skemmt hefur málning í eldhúsinu sem er í Kjallara
húsinu Lík. a en engar aðrar skemmtir þafa orðit
á Lík a, b eða c. Til þess að gjöra við þessa Bráma-
skemmt þarf:

1) Málning - fyrir Þr. 10.00
2) Vinnutann - " 5.00

Upphæð skadabótanna verður þess alls Þr. 15.00 sam-
þvemt 543 samþykktarinnar.

Húsveiginn hefur elti frá þess hús var þess Bráma-
abótt orðit fyrir neinum þess þessingum er geti
þess áhrif á upphæð skadabótanna. Virðingargjafi
þess, sem framkæmd var af hinum föðlu virðingarm-
önnum með skilskotum til aðringefna yfirlýðinga
þessa stóð: 1/2 hl. tíma.

Hann Thoroðeinson. Hjarðarson. Sigv. Þjarnarson
O. Ellingsson

Ár 1915 hinn 26 apríl mætti H. Thorsleinson f. 2.
 Brúnamálaráðgjafi H. Thorsleinsons ásamt hinum föstu
 virðingarmönnum til þess eftir beiðni að virða til
 Brúabóta eftirfarandi brúseign:

Deinavík L. E. Sveinbjörnsson hálfjórðungur þess
 eudiskett brúseign sína Nr. 6 við Þringötu, Þórus. 61.

Þessi þetta er einlyft með þotti, þrisvi og 6 álva rísi,
 byggt af binding, klætt utan með þol. 74" bordum, þappa,
 listum og járn þar yfir og með skífum á þol. 74" borða
 súd. Í binding er mikið að mestu leyti með minkli,
 eitthvað lítið með hollakelli. Miðri: brúinni eru 5 íbúðar-
 arkerberg, eldhúsi þris og gangur. Öll loftin eru reyrtögð
 og minkstjettud, - sömuleiðis vezzir í eldhúsinu og gangin-
 um. Herbergin eru með striga og þappi á blindlistum á
 vezzjum, þar eru og brjóttþil, súnt er málát en súnt
 bekket. Þar eru 7 ofnar og í eldarjel. Öppur eru 3 íbúðar-
 herbergi, 4 geymsluskopur og framloft, herbergin rúppur
 eru einn íbúðum og miðri en geymsluskopunum eru
 fjórfatna, eitt herbergið er með spjaldaþotti. Öppur eru
 3 ofnar. Í öllum herbergjum eru almúdic Simle-
 vundurkar. Vatn- gas- og skolpleidota er í húsinni.
 Undir húsinni er hjallari að stærð 5 x 8 x 3 álmis og er
 hann með Timbúngólfi

Leyst 24 al., br 13 alnis, hæð 5 1/4 al.	Þver hláup. alni á 586 Kr.	14064.00
2 ofnar: 2/125, 1/70, 3/50, 1/30.	Í eldarjel á 100 Kr.	600.00
Vatn- gas- og skolpleidota fyrir 250 Kr.	Lindulim dukur 80 Kr.	330.00
Við resturkist húsinn er umgönguþúkur byggður líkt og hús, járnklæddur og með rísi.		
L. 3 1/4 al., br 3 1/2 al., hæð 4 alnis.	Þver hláup. alni á 72 Kr.	234.00
	Ökr.	15.228.00

Hinn Thorsleinson Hjarðarson Sigu. Björnsson

Fyrir hönd deinavíks L. E. Sveinbjörnsson
 Hagarís deinavíks.

Ár 1915 hinn 27 apríl mætti H. Thorsleinson, f. 2. Brúnamála-
 ráðgjafi H. Thorsleinson til þess eftir beiðni frá Skjónarráði íbúnda
 að virða til Brúabóta hina nýju Þóðkinnbygggingu við Þót.
 Þráskoti Nr. 5, Þórus. 124. Húsin Litt. b og c undir gætu
 Brúabótanúmeris og sem bitamann voru vort á 2349 Kr., hafa
 verið rífin niðri og stædur þessi nýja byggging á þeim stæd
 lóðarinnar sem þar voru áður. Mætti voru hús reyrtögð
 Brúabótavirðingarmann H. H. Atarson og Sigu. Björnsson.

Þessi þetta er víð hornið í Þóðkinnskoti og Skotunskoti, það er
 einlyft með 11 1/3 al. rísi (brúin þak stökullat) og 7 Þóðkinn-
 þak er byggt úr steindveppi og með steindveppingólfi (3^{ra}).

Vezzir eru allar cementstjettudir utan og kalkþegjur innan.
 Í þakinni er járn á þol. 1" bordum og þappi á milli. Miðri
 eru 6 herbergi, 3 gangar, 2 eldfastir skapar, vatnssalerni og hand-
 laugaklefi, allt kalkstjettud og málát. Lindot er á flestollum
 gólfunum, ömstadar Húsgólf. Á 2^{ra} gólfi eru 9 herbergi,
 vinkilgangur, vatnssalerni og handlaugaklefi einn og miðri,
 allt kalkstjettud og málát og lindot á öllum gólfum. Á 3^{ra}
 gólfi eru 3 íbúðarherbergi, eldhúsi, gangur, 1 fastur skapur, bad-
 herbergi með badþoti og badkeri, vatnssalerni og framloft, allt
 kalkstjettud og málát. Fjórða gólf er úr limbi og ömstjettud.
 Lyftirjel er úr hjallara rúpp á 3^{ra} gólfi. Hjallari, 4 1/3 al. á
 hæð og með steindveppingólfi og steint. milligerðum er undir öllu
 húsinni. Þar er miðstöðvarhitaklefi með miðstöðvarhitarijel, Hóla-
 klefi, 2 rúm máláðir skapar og vatnssalerni. Rafpleidota, gas, vatn
 og skolpleidota er í húsinni og í eldarjel. Rafmagnsrijel skomin.
 L. 34 1/2 alni, br 20 1/2 al., hæð 11 alnis. Manni sem er norður úr hús-
 inni er L. 11 1/2 al., br 21 al., hæð 11 alnis.

Öll leyst bygggingarinnar er 46 alnis.	Þver hláup. alni á 1414 Kr.	65074.00
Rafmagnsleiðtúli m. hitkegi. 3000 Kr.	Miðstöðvarhitarijel m. hitk. 76000 Kr.	10600.00
2 rafmagnslyftur 1425. 1250.	Vatn- gas og skolpleidota fyrir 1800 Kr.	6265.00
Þóðveggur með brjefaboxum 3840 Kr.	Í eldarjel 80 Kr.	3920.00
	Ökr.	85829.00

Hinn Thorsleinson Hjarðarson Sigu. Björnsson

1915 hinn 1. maí mætti A. Þorsteinsson, f. 9. brúna-
málafori A. Þorsteinsson á samt hinum fjórum vörðgarnum
til þess eftir beðni að virða til brúnaþota eftirfarandi hlú-
eignir:

- 1^o Sigurður Þórisson póstmáttari hefur endurbætt hús-
a eign sína við Þjarnargötu N^o 20, Þróu. 1057. Þessi þetta
er lúttlyft með 4 1/4 al. risi, byggt af binding, klætt utan m.
1057/1210
pl. 74" borðum, þappu listum og járn þar yfir á öllum veggjum
og í þaki. Innan á bindingi íbúvegjum eru pl. 74" borð en
þar innan á þappu listar og þauel. Milligölf er í öllum víklojum.
Níðri í húsinu eru 4 íbúðarherbergi, eldhúsi, þúr, gánger,
í þastu skápna, vatnssaterni og badklefi með badofni og kúri.
Allt með striga og þappni á veggjum og loftum, eunt málað
en eunt, betrekl. Þar eru 2 ofnar og 1 eldarjúl. Uppi eru
7 íbúðarherbergi og gánger, allt fjólfat. og með sanna þra-
gánger og níðri, þar eru 4 ofnar. Á 3^o gólfu eru 2 geymslur
kúlar og gánger fjólfat og stórt íþjót geymslurum.
Kjallari, 3 al., á hæð er undir öllu húsinu, með skínleyp-
nigólfu, hóþaðu, 3 geymslurum og gánger. Á gólfum
húsinu eru linduendukar áminnir fyrir 600 kr.
Lengd 19 al., br. 13 al., hæð 10 1/4 alin. Hver hlauþ. alin á 805 kr. 600.00
6 ofnar: 120, 105, 105, 155 1 eldarjúl 90 kr. Badofni 300 kr. Vatn 75 kr. 15295.00
Vatn. gas og skotpléidota fyrir 275 kr. 970.00
275.00
- b. Við vesturbílið húsinu er útbýgging með risi. Byggt einn og húsið.
Níðri í húsinu er fjóttakinn með vatnspott, 3 geymslurkúlar og
gánger, allt fjólfat og með skínleypnigólfu. Uppi eru 3 herbergi,
eldhúsi og gánger allt fjólfat og m. striga og þappni á veggjum og loft-
um, ymmt málað eða, betrekl. Þar eru 1 ofni og 1 eldarjúl.
L 14 al., br 7 al., hæð 9 1/2 al. Hver hlauþ. alin á 276 kr. 3864.00
1 ofni 65 kr. 1 eldarjúl 45.00 1 vatnspottur á 60 kr. 170.00
c. Vindhúsið húsinu eru girtungar, rimlagirning 118 alin á 300. 354.00
og gjótgirtung 23 alin á 300 : 80 kr. 80.00

A. Þorsteinsson. Sígu. Þjarnargötu. Hjarðarson.

Kr. 21608.00

2^o Jón Þóráinnsson, þæddum álastjóri hefur endurbætt hús-
eign sína við Laufáreyri N^o 34 og heit: Þursta Þættlyl-
garnjel þá eum var áður í skúrninu sk. b og eum var
virk undir skapliti e á 780 krónum. Skúrnin sk. b er mi-
notaður fyrir heuonahúsi.

a. Hútarhúsið er endlyft með þoti og 6 alna risi, byggt af binding,
klætt utan með pl. 74" borðum, þappu listum og járn þar yfir á veggjum
og þaki, í bindingu er fyllt með saggámmi og milligölfum í víklojum.
Níðri eru 4 íbúðarherbergi og eldhúsi, allt fjólfat innan og pl. 1^o borðum
og með striga og þappni á veggjum og loftum, eunt málað en eunt
betrekl. Í einu herberginu er klætt þjáspil. Þar er 1 ofni. Uppi
eru 5 herbergi, 3 þasti skápar og 1 gánger allt m. sömna þraug og
andri. Kjallari, 3 3/4 al. á hæð, er undir öllu húsinu. Þar eru 2
herbergi, fjóttakinn með vatnspott, 3 geymslurum og gánger.
Herbergin eru halddegin og málað. Þar er 1 ofni.

Vatn. gas og skotpléidota er í húsinu fyrir 200 kr. Linduendukar 250 kr. 16.60.00
Lengd 16 al., br 14 al., hæð 7 al. Hver hlauþ. alin á 735 kr. 11760.00

2 ofnar: 120, 155, 1 eldarjúl 80 kr. 1 vatnspottur 60 kr. = 395 kr. 395.00

Við sundrugast er innngöngustútur með risi og kjallara byggð einn og
húsið

L 4 1/2 al., br 6 1/4 al., hæð 5 1/2 alin. Hver hlauþ. alin á 152 kr. 684.00

Við norðrugast húsinu er útbýgging með þakvöllum og kjallara,
byggð einn og húsið, í húsinu eru 3 gánger, þúr og salerni allt fjólfat
og, betrekl. eða málað

L 7 al., br 12 al., hæð 5 1/2 alin. Hver hlauþ. alin á 375 kr. 1500.00

b. Fyrir norðan húsið er stútur (sk. b) byggtur af binding,
klætt utan með járn á þvegi og þaki, eldurmarkhúsið að
norðanverðu; í stúrinu er skínleypnigólf, og hann er not-
aður fyrir heuonahúsi.

L 3 3/4 al., br 2 3/4 al., hæð 3 3/4 al. Hver hlauþ. alin á 32 kr. 136.00

Kr. 15065.00

A. Þorsteinsson. Sígu. Þjarnargötu. Hjarðarson.

Ár 1915 hinn 8 maí mætti E. Þorsteinson,
 J. N. Brannabótgjafi H. Þorsteinson aðamt hinum
 förlu virdingarmönnum Þjórnstjórnunni Skil. Skiptar-
 eign og Sigvalda Þjarnarsoni til þess eftir beidni að
 virða Brannabótdæmi þess sem virði á eftirfarandi
 hlöðum virðis hinn stóra Branna þ. 25 apríl þ. á.

100 Virðingargjöldi þessir voru viðtaddir fulltrúi
 þessir til almenna Brannabótafélags Kaupstadaranna
 100 Sk. Inspekti Hjelkoye. Þessir voru á hlöðum þ. á.
 0 Þorsteinson & Co. virðingargjöldi N. 16, Brannabót-
 100 Sk. Hórnul Jón Linnéon hafði til kúnt
 Brannabótadann þessir hönd þ. á. Þorsteinson & Co.
 með þessum dags. 26 apríl og í þess falli frá
 gjöldum sínum til þess að velja annan virding-
 armönnum.

Hlöðum þessir voru tekni í Brannabótgjöldum þessum
 þessum:

Sk. a. Þórnul. Þórnul.	Br. 12850.00	Virð.
- b. Þágnul. Þágnul.	475.00	Virð. 24/1906.
- c. - - - Þágnul.	1002.00	Virð. 7/8/1874
- d. - - - Þórnul.	1960.00	Virð. 24/1906.

Samkalt Br. 16287.00 16287.00

Virðingargjöldi þessir voru gjafir í ljósi að bygg-
 ingin Skil. a er gjafir ambega Brannabótadannu
 Skil. b og Skil. d hafa orðid þessir nokkrum skata
 sem þessir ekki nemur 15 hluta af virdingarverdi þessir
 og Skil. c er algjörlega ótekni.

Skil. a, sem einnig af ofan ségir er virð á 12850 Br. 12850.00

er algjörlega tekni virðis og ein Brannabótadann eftir
 þessir bygggingu þessir og af öllum virðis þessum:

- 1) Leifar af járn þessir Br. 15.00
- 2) " " mörslémi " 30.00
- 3) " " Þimbi " 50.00
- 4) Leifar af 2 ofnum " 15.00
- 5) Ofnum þessir hafa virðis tekni í Brannabótadannu
 Skil. a áttu en Brannabótadannu virðis 70.00

Br. 180.00

Skil. a. 180.00 12850.00

og verður þessir upphef skadabótadannu þessir hinir
 Skil. a, samkalt 342: samþykktum samkalt Br. 12670.00 12670.00

Skil. b. Þessir bygggingu Skil. b sem virð er á 475 Br. má gjafir
 virðis en til þessir þessir:

- 1) Járn og Þimbi þessir Br. 40.00
- 2) Þimbi " 10.00

Upphef skadabótadannu þessir Skil. b. alls Br. 50.00, samkalt 343: samþykktum 50.00

Skil. d. Þessir bygggingu Skil. d má einnig gjafir virðis og þessir
 til þessir:

- 1) Þessir (járn, Þimbi o. fl.) þessir Br. 35.00
- 2) Þimbi " 25.00

Upphef skadabótadannu þessir Skil. d verður þessir alls Br. 60.00 60.00

Upphef skadabótadannu þessir Skil. d
 Upphef skadabótadannu verður þessir þessir hinir Skil. a, b og d alls Br. 12780.00

Hlöðum þessir hafa ekki frá þessir hinir voru tekni í Brannabót-
 abótgjöldum orðid þessir nemur þessir breytingum sem
 geti haft áhrif á upphef skadabótadannu.

Virðingargjöldi þessir, sem voru fram kúnd af ofan-
 nefndum virdingarmönnum með skilskotum til
 aðru gefna upplýsinga þessir eru á 4 Bl. Brannabótadannu.

Þessi Brannabótadannu H. Þorsteinson
 H. Th. Hjelkoye. Jón Linnéon

20. Þineign dänarþeins Olaf Sveinssonar við Skutun
 0 Strati N:5, Þróun 107. Þineign þessi hefur skemmt
 nokkurt við brimann þ. 25 apríl þ. á. og hefur skemmdir
 orðið á hinum Liti. a. við það að brimagafti á ein
 107 var við austurgafli hinna brúndi og braut vinn
 leidd bindingunum í gafflinum að neðan; eunferm
 þafa orðið mun nokkran skemmdir inni í hinum á
 skiga, brúndum, 2 ofnum, betrekk á forstofu og 2 glugg
 um á efsta lofti; eðlan á hinum skemmd jarn
 gelata og rifin þvi gótt á kledningu austurgafli
 að rímauvertu. Byggingin Liti. b. er óskemmd að
 öllu leyti.

Þeim skemmd þessi var tilkynnt til brimamála-
 stjóra skriflega af Str. Cand. polit. Georg Olafson
 þ. h. dänarþeins og hefur hann fallið frá rætti
 sínum til þess að velja annan vistingarmanninn.
 Þineignin var síðast virst til brimabóta þ. 26 Sept.
 1910 þannig:

Liti. a. Forhni. Þebeclæi Dr. 13728.00
 " 6 Þaghu. - Dte. - 625.00
 Samtala Dr. 14353.00 og er skat

2 Kl. b.
 Til þess að gjöra við þessas brimaskemmdir þarf:
 I) Eldvarnargafli við austurgafli hinna, efni Dr. 300.00
 II) " " " " vinnuláun. 180.00
 III) Vísigjört og efni: austurgafli (hinna m. m.) 50.00
 IV) Vísigjört á skiga, efni og verk 55.00
 V) Vísigjört á brúndum, " " 18.00
 VI) Gluggarinn " " 4.00
 VII) betrekk í forstofu " " 20.00
 VIII) Skemmdir á ofnum " " 7.00
 IX) Mátning með vinnuláunum " " 25.00

Upphæð skadabótanna verður þvi, samkv. § 43 I. Samf. alk. Dr. 659.00
 Str. Cand. polit. Georg Olafson var mættur fyrir hönd

dänarþeini.
 Þineignin hefur ekki frá þvi þvi var tekið í á-
 leyrgi orðið fyrir neinum þvi breytingum sem
 gótt haft áhrif á upphæð skadabótanna. Visting
 þessi ein var framkvæmd af hinum þóskú vird-
 ingarmannum Björnsteinum Hliti Hjartaregni og
 Sigvalda Þjarnareyni með skischofum til áfúsgefnu
 upplýsinga þessa skat: 3 Kl. bina.

Þini Þveinsson. Hjartaregn Sigur Þjarnaroy
 L. H. Hjálfr. 1 h. dänarþeins Olaf Sveinssonar
 Georg Olafson.

30. Þineign Olaf Þjornssonar við Skutun
 0 Strati N:8, Þróun 104. Þineign þessi hefur skemmt
 nokkurt við brimann þann 25 apríl þ. á. og
 104 tilkynnti eigandi skadann til brimamála-
 stjóra skriflega og hefur hann fallið frá rætti sínum
 til þess að velja annan vistingarmanninn.
 Þineign þessi er síðast virst til brimabóta
 þ. 24 November 1906 þannig:

Liti. a. Forhni. Þebeclæi Dr. 20768.00
 " 6 Þaghu. Þakhu. 4121.00
 " 2 Forhni. Þaukik 4484.00
 " d... - Þogtrykkeri 9870.00
 Samtala Dr. 39.243.00 og er

skat: 3 Kl. b. og 2 Kl. a.
 Skemmdir er fötgin í þvi að eyðilagð hefur
 mátning á austurgafli hinna Liti. a. og jarngelatun
 loonná, mátning skemmt á þaki byggingarinnar
 Liti. d. og 26 gluggarinnir eyðilagð á þessum
 hinum hinum þakverma á hinum Liti. a. hefur

lunnig skemst. Til þess að gjöra vit þessas Bruna-
skemstis þarf:

I) Matning með vinnuláunum Kr. 81.00

II) 26 flúggamítur " " " " " " 34.00

III) Vöngur á þakrenni og járnplotum " " " " " " 9.00

Upphæð Skatlabótanna vertur þessum 343² alld. Kr. 124.00

Þvíseiginn hefur ekki frá því þinn síðast var vort
ortid þyngi neinum þeim brenningum er geti þuff
áhrif á upphæð skatlabótanna. Vörðingargjafi þess
sem var framhómd af þínum föðli vortingamönu-
um Björnindinum Erla, Eljarasyni og Sigvalda
Þjarnasyni með skilskotum til ádringefna upplýsinga
þeirra og stáð í 2 M. Bruna.

Þinn Þóroddur. Eljarasyni
O. Th. Kjálbygg. Erla Þjarnasyni

Ár 1915, þinn 11 maí mælti A. Þóroddur, J. L. Bruna
máladýri A. Þóroddur ásamt þínum föðli vort-
ingamönum til þess eflis Beidni að rísta til Bruna-
bóta eflisfarandi þvíseiginn:

1337

Lit. d.

H/F. Defencor hefur látið byggja verknaðskala
á leigulót sínu vort Fútuþjón og vertur þar lít. d. undir
Þorb. 1332. Því þetta er einlyft m. Skúfþaki, byggt
af Þindum, Kl. út. m. pl. 1" Þorb. m. milliþappa og járn
þar yfi á veggjum og þaki. Í þönnu eru 4 íbúðar-
herbergi, eldur, þús og gáungur, allt þilgát og með
þinþingólfi er ómálat. Þar er 1 eldarstjól og 2 ofur.

Leigd 29 1/2 al., br 8 1/2 al., meðalhed 5 alin
Hver hlauþ. alin á 128 Kr. = 3746.00
2 ofur: 100, 146. 1 eldarstjól á 65 Kr. = 171.00
Sp. Þr. 3947.00

20
1342

Lit. a

Því þínum Benediktóttis hefur óskad eflis nýrr
vörðingur á þvíseign síni vort Þonarstræti N22 og að
þerri yfði gefit nýtt Brunaþótann þess þvíseiginn
áður hefur verið vort undir Þorabótann. 667, skaffit
e. d. og e og verið eign Þóroddur þóroddur.
Þýggjngar þessas flýttast því þýseign þí Þorb. 667
undir Þorb. 1342

Því þar árið er einlyft með 5 1/4 al. rísi, byggt af Þindum
Kl. út. m. pl. 74" Þorb. m. þappa og járn þar yfi á öllum
veggjum og m. járnþaki á pl. 1" Þorb. á und með þappa á
milli. Þunnan á Þindum er þappi og milliþjól: Þáðum
Þitalögum. Níðri eru 4 íbúðarherbergi, 2 þasti skápar
og gáungur, allt þilgát og með striga og þappi á veggjum
loftum, málat og beirekt. Þar er 1 ofur. Uppi eru 2 íbúðar-
herbergi og gáungur, allt þilgát og herbergjum málat.
Þar er 1 ofur.

Leigd 15 al., br 8 1/2 al., hed 6 1/2 al. Hver hlauþ. alin 312 Kr. = 4680.00
2 ofur: 105, 138. Vakni-gar- og Skolpleiðstús þyngi 160 Kr. = 303.00
Flýtt Þr. 4983.00

Þrik. b. Þið norðurlit húsin er byggð við bygging með
Skisþaki, byggd af binding, kl. ark. með öplegð. 54"
Bordum, þappi og járn þar ofri á öllum veggi og
þaki. Tuman á binding er þappi. Stíri er
eldhúsi, 2 fætic skaps, þvottabúsi með vatnspott,
2 gáigar, 2 geymslukkefar og stolaría, allt fjálgjaf
innan nema kalastian, annar geymslukkefium
og annar gáingurinn; eldhúsið og annar gáingurinn
málat; Steinsleypingótt er í heimi allri en limbur
gölt ofan á þri í eldhúsinu og öðrum gáingunum
þar er í eldarjel og í vatnspottum. Appi er í skítar
kerkerji, eldhúsi, gáingur og geymsla, allt fjálgjaf,
kerkerjið með striga og þappi, allt málat. Þar er lof
og í eldarjel.

Lengd 15 al., br. báni, hæð 8 1/2 al. Hver blaup. al. á 182 Kr. : 2730.00
lofn 30 Kr., 2 eldarjelar 110, 100 vatnspottur 60 Kr. 260.00

Þrik. c. Þfastur við norðurlit þeðsara er byggðingur er
skin úr binding, kl. ark. m. bordum og járn þar ofri
á veggi og þaki; í heimi ein v. salerni, öll fjálgjaf
innan.

L 5 3/4 al., br. 2 al., hæð 3 1/2 al. Hver blaup. al. á 16 Kr. 92.00
sp. Þr. 8065.00

Þrið. Þorsteinsson Þjarkarson Sveig. Þjarnar

Þrik. 1915 hinn 11 Maí mætti Þ. Þorsteinsson, J. h. Brima
málarjóni H. Þorsteinsson á samt þeim föðla virðing
armannum Þrik. Þjarkarson og Sigvaldi Þjarnarsoni
lit þess eftir beidni að virða Brimastendur sem virðu
á eftirfarandi málum við þinn stóra Brima
þ. 25 apríl þ. á. Við virðingargjörð þessa var
viðskaddur Julltrúi þinn almenna Brimabólaþjálfi

103. Þarvotadama Þr. Þrospektör E. Th. Kjölbye.

Var þá fyrst tekni fyrir að virða skadann á húsinu
10. Þri Margjela Loeiga við Skuturofelli N: 10.

Þrik. 103; Brúinn var tilkynntur af Þri Loeiga
þjálfi þess Brimamálarjóni þ. 25 apríl og hóf
þinn í þri falli þri gætti einum þri þess að
velja annan virðingarmanninn.

Þveig þessi er virt þ. 25 Júní 1874 þannig
Lit. a. Forhni. Þbebetæ - - - - - Þr. 6000.00
" b. " - - - - - Þakhu - - - - - 600.00 6600.00

og þessu verit skáð í 2 Kr. a.
Við virðingargjörð þessa kom það í ljós að
báðar byggingarnar Lit. a og Lit. b þafa eyðilagð
af eldinni svo að aðeins litli partur af veggi-
num hefur stunda eftir niðr Brúnni.

Þrimaleyfarnar virðum við þannig:
I) Leyfar af þri þri þri 130.00
II) " " járn " 24.00
III) " " málur og þakhellu " 20.00 174.00

Þri leyfum þessu gjört að limburkelding þessu
að norðanverðu þessu verit þarinn að skenmark,
geriðti utan á þessu og fleiri listar, virðum
við þri að þessa niðri vátbyggingarupphæð þessu a með
300 Kr. eða útkr. 6000.00 niðri; Þr. 5700.00. Samskamt

45 grein samskyttarinnar - 300.00 474.00
Að öðru leyti er ekki hægt að sjá að þveig þessi hefi neitt virit skend.
Upphæð skadabótanna virðum þess, samskamt 42 og 45 grein
Samskyttarinnar alls Þr. 6126.00

Virding þess, sem framkvæmt var af Vinnu áðurnefndu virdingarmanna með skulokun til ávarðuna yfir lýðinga þeirra stá: 6 M. lina.

Þorsteinsson Þorsteinsson Sigu. Bjarnarson
 G. Th. Gálte M. Gálte

2^o Almeyn dómurinn Guðjóns Ragnmáns Sigmundsson, "Fuglshvöll", Hafnarstræti N: 14, Bókst. 817 þess skemmt mikil vit áðurnefndan brima. Ekki skortir á vinnu, þr. yfir rættarmálaflutningum ággert Claeßen þillymki Brimastendina til Brimastendinnar með þess, dags 26 apríl og þess í þess þess Brimastendinnar haldit þess rættarmálaflutningum til þess at velja annan virdingarmanninn. Almeynin var öðlast vird þess 30 Sept. 1904 þess. Þess. Beboetie og Claudel Þr. 78338^{oo}

og er stórat: 2 M. b. Skemmdirnar eru þess. Þess Brimastendinnar, svo ekki standa eftir nema leifar af þess og efsta gólfu með rimmjettlingu, nýj Brimastendinnar. Í sambandi við þetta er óhjákvæmilegt at yfirveggja, sem er, séinn þess, skemmt til minna at ofanverðu þess ríkt þess og bitar verða látnir á haldit, vegna þess at hinir Brimastendinnar eru festir í minni með mirakkerum. Í öllu haldit þess skemmt loftin, sem loz^{sem} með regl og Haldit regin. Samleiðis þess gólfur í minni skemmt meir og minna af vatni. Allur veggjapappir og mátning er samleiðis skemmt. Skemmt þess og öðit á haldit, gluggum, þess, ofurinn, bitaleitölu og vatnleiðölu, og 2 reykþafar, en af þess er annar þess Brimastendinnar. Með þess at skemmt þess nema meir en þess

Svarar til 1/5 hluta virdingar uppheldarinnar verður virdingarmanninn þess, samkvæmt samþykkt þess at fara fram eftir 43 grein þess, síðari ló. Almeyn áður er sagt þess þess, bygging verur vird á öllu þess. 78338^{oo} og virdinn við þess haldit í þess ástandi, sem þess mi er þess:

I) Þess	Þr. 7500 ^{oo}
II) Utveggir	22000 ^{oo}
III) Skilum: haldit	10000 ^{oo}
IV) 3 bitar m. gólfum, miltjöld og fl.	3800 ^{oo}
V) Flúr og gluggar m. þess.	3000 ^{oo}
VI) Bitarinnjettlingar	2000 ^{oo}
VII) Miðskóðvarbitaleitölu, ofur m.m.	
og vatni og skólleiðölu	6700 ^{oo}
VIII) Reykþafar og þess	1500 ^{oo}
	Þr. 56500 ^{oo}

þess við þess Brimastendinnar þess öllu þess. 350^{oo} 56850^{oo}

Samkvæmt 42 grein yfir þess skulokunarmálaflutningu samleiðis þess 21488^{oo} þess þess og yfir virdit samkvæmt 43 grein, síðari ló verður utkomna þess:

Byggingin vird til Brimastendinnar almeyn áður sagt þess 78338^{oo} til þess at gjöra við Brimastendinnar þess:

I) Þess í bita, sperur og binding	þess Þr. 1673 ^{oo}
II) Þess í gólf, þess og þess 2706 Þr. Flúr m. þess 453 Þr.	3159 ^{oo}
III) Strigi og þess m. þess 1222 Þr. Flúr m. þess 316 Þr.	1538 ^{oo}
IV) Gluggar með rimmjettlingum 700 Þr. 2 reykþafar (19 alni) 220 Þr.	980 ^{oo}
V) Gormur, ríðitölu og flúr m. m.	752 ^{oo}
VI) Þess til virdingar á þess með halditinn	150 ^{oo}
VII) Þess á loftum og veggjum með rimmjettlingum	1350 ^{oo}
VIII) Þess í þess og gormi með rimmjettlingum (sú þess)	450 ^{oo}
IX) Þess á þess, þess og þess	1670 ^{oo}
X) Til virdingar á bitaleitningum, vatnleiðölu og ofurinn	650 ^{oo}
XI) Þess 280 Þr. Verkpallur 480 Þr. Flúrinn á þess 180 Þr.	880 ^{oo}
XII) Mátning utan og innan með rimmjettlingum	2158 ^{oo}
	Flúr Þr. 15410 ^{oo}

Flutt Þkr. 15410.00

XX) Vinnutámin við smíttu

2700.00

Þkr. 18110.00

Lýfi frá Órugasíðum Brinnaleifum:

I) Tímleikur fyrir Þkr. 230.00

II) Fjárn " 120.00 350.00

17760.00

Skadabótanýppháttinn verður þess sambands Þkr. 17760.00

og er það ein reglulega skadabótanýpphátt sambandit § 43, síðan lítið þess sem þinn nýppháttinn Sambandit § 42 er háðari.

Þvíseignin hefur ekki frá þess þinn var tekinn í Brinnaabýrgd orðit fyrir neinum þeim breytingum er geti haft áhrif á nýpphátt skadabótanýppháttinn. Virdingargjöld þess, sem var framkvæmt af aðvunefndum virdingarmanna með skráskotun lítið ádrugguðra yfirlýsinga þessra stóð í 42 kring.

Þinn Þorsteinnsson Hjartarson Sigu. Þjarnarson
E. Th. Kjálkaf.

F. h. dauarbur Jóns Svendsenar
S. Þinn Ewert Klavsson

30- Þvíseignin hlutafélagsins The British North Western
Syndicate, Ltd. London við Austurstræti N:14,
1232, sem áður var eign Caud jóns. Einaró Bened.

1232 dikkcionar hefur gjörðamlega þrinnit niður við
þingann þ. 25 apríl þ. á. Umkötamatur Gjelaginn
í Reykjavík Þkr. yfirgerðarmátaflutningomatur
Lester Claesen tilkynnti þringann lítið þringannáta
stjórn með bryti. dags 26 apríl og hefur í þess fallit frá
gjelti einum lítið að velji annan virdingarmanninn.
Þvíseignin er vilt þ. 3 Janúar 1910 þessing:

Þóttinn. Forsetingstokaler Þkr. 45900.00

45900.00

og er stöð í 2 hl. b.

Þvíseign þess þraun algjörlega niður svo að
eftir stendur aðeins þjallaramm með tilheyrandi
músveggjum sem hafa meir og minna skilumst.

Þringaleifarnar virdingur við þess þessing:

I) Grunnur minn in gráðeini á - Þkr. 1140.00

II) Skilveggjagölf þjallaramm - 800.00

III) Fjárn leyfar - 45.00

IV) Þinn brytleyfar - 5.00

V) Gröfður á þjallaramm " 331.00 2321.00

Skadabótanýppháttinn verður þess sambands § 42 í samf. allit Þkr. 43579.00

Þvíseign þess þess hefur ekki frá þess þinn var tekinn
í Brinnaabýrgd orðit fyrir neinum þeim breytingum
sem kynni að hafa áhrif á nýpphátt skadabótanýppháttinn.
Virdingargjöld þess, sem var framkvæmt af
aðvunefndum virdingarmanna með skráskotun lítið ádrugguðra
yfirlýsinga þessra stóð í 6 kring.

Þinn Þorsteinnsson Hjartarson Sigu. Þjarnarson
E. Th. Kjálkaf.

Þóttinn eigenda hefur um yfirmat,
Sjá undir 14 Júní 1910.

Brátalingsda - vátvæðing

118
0
Eg undirritaður, veytlímarásljóni Jakob Jónsson,
Beitist þess þjermis fyrir hönd H. P. Duns veytlímar
í Reykjavík, að þurkinn þad sém veytlímin er að laka
byggja út Fjóðversóund, Þr. 118, Dik. 4. sém at undan-
förmu hefur verið í Brátalingsda vátvæðingunni verði á mið
leiki í samkomu vátvæðingunni, samkv. samþykkt fyrir
út atkoma Brimabólafjelags Kaupstátanna dómstú,
§ 17. fyrir Þr. 35000 - fjáttu og fjórum þúsund Þr. 35000.-
Þóttur í 2 mánuði veiktur þá þá í dag, 20
Maí kl. 1 e. h. og nær þá vátvæðing þess til
tíms 20 daga gítimán adu þ. á kl. 1 e. h.
Mjör er kinnugt at Brimabólafjelagið baki ekki
eftir þessari Brátalingsda vátvæðingunni Brimab.
skundis þad sém þjótt þáun at verða fyrir
4 - fjórum vikum eftir þad at þjótt er leikið
til afuata og at þidja verður þá um reglulega
Brimabótavirðingunni á þjóttu fyrir þáun tíma.

Reykjavík 20 Maí 1915
ppr H. P. Duns
Jakob Jónsson

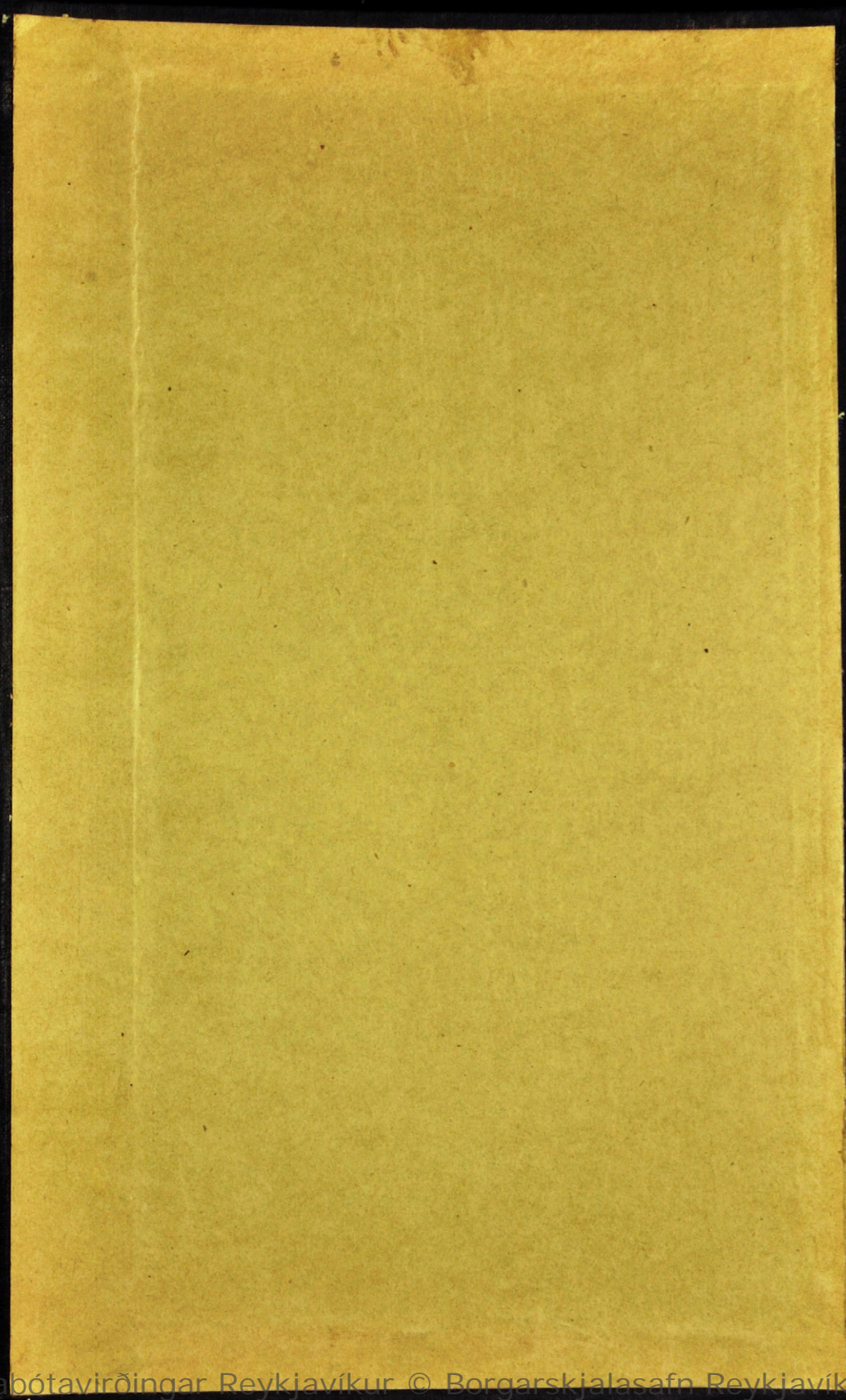
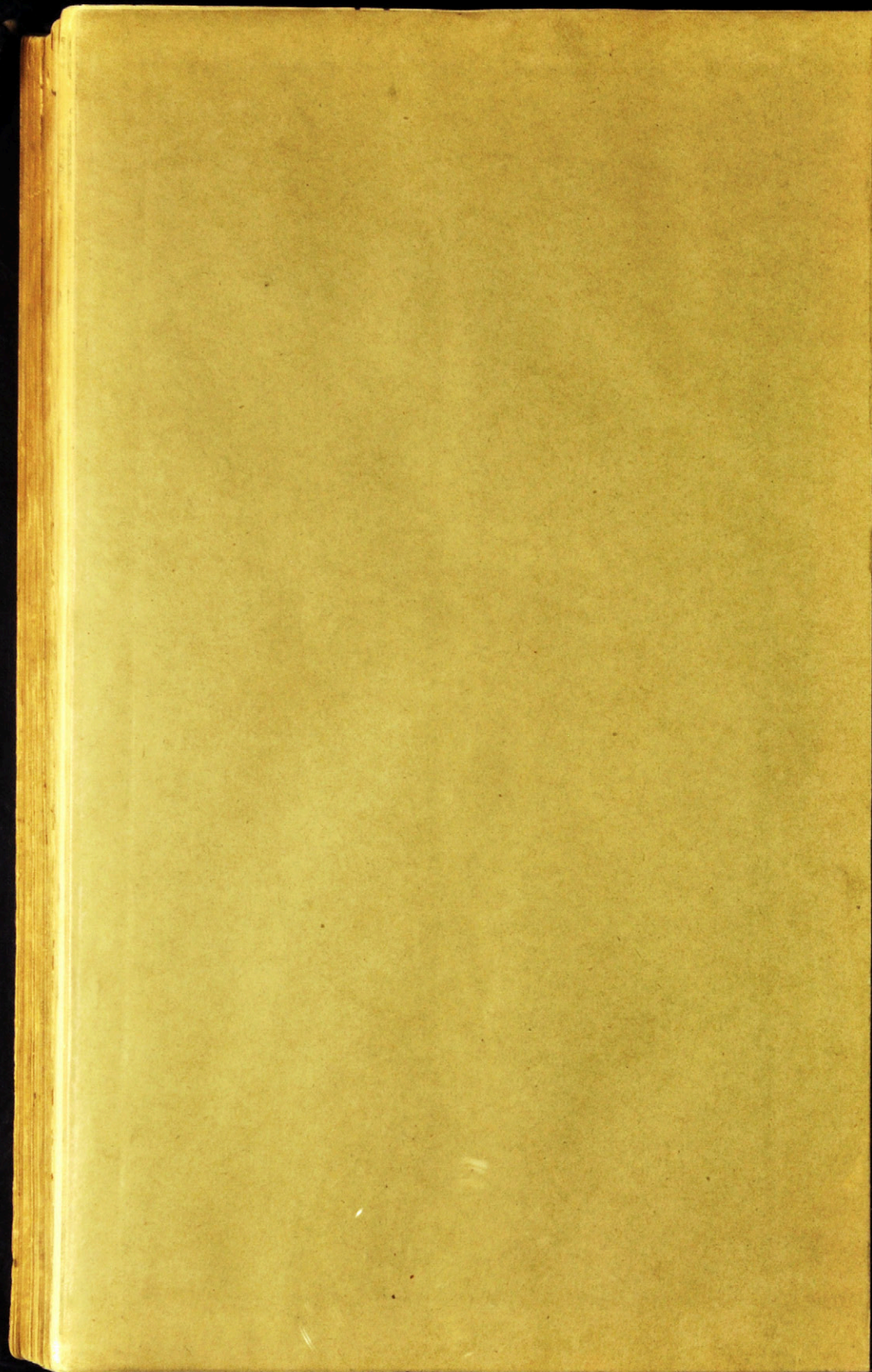

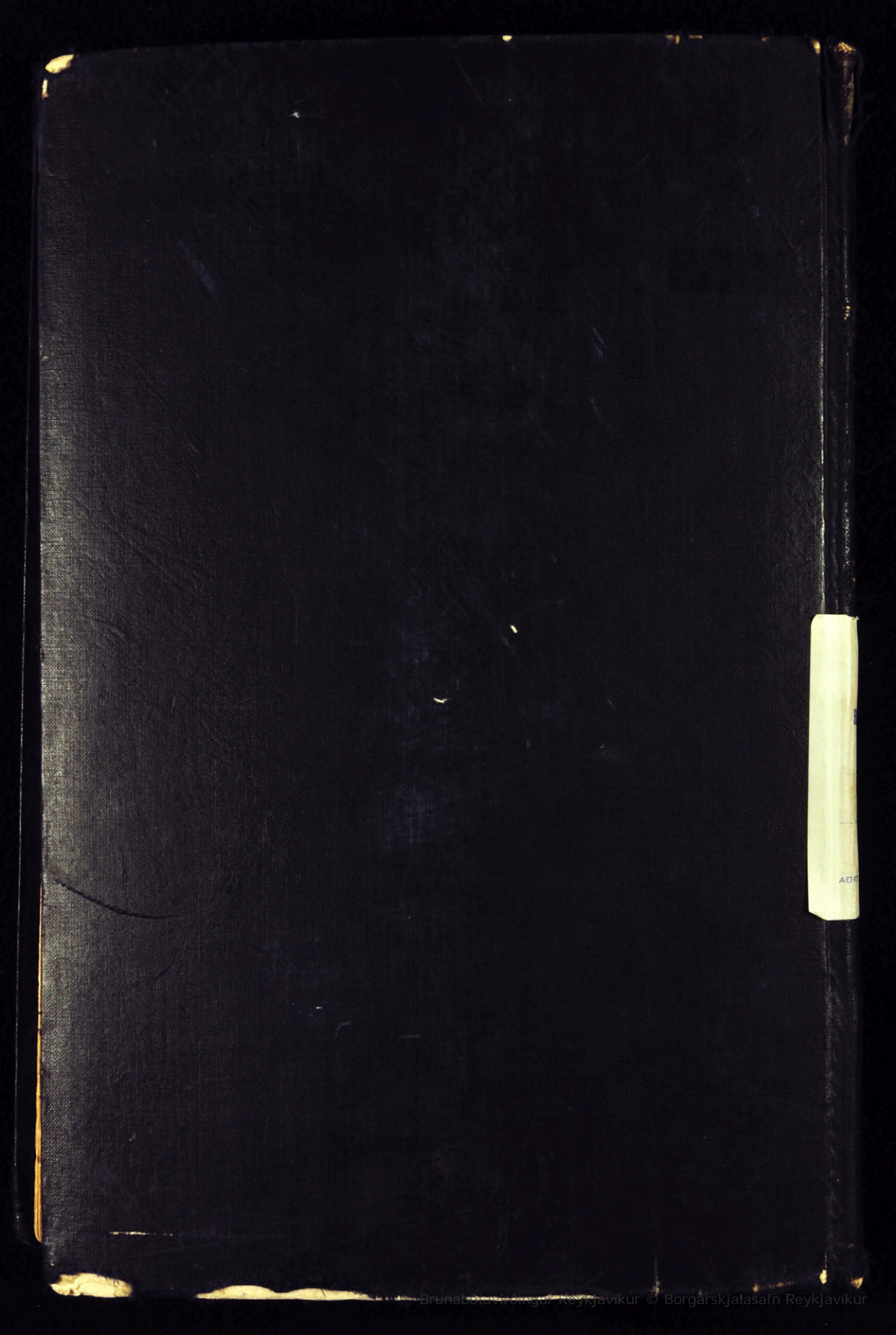

ADP