Brunabótavirðingar

Bók 23-11-1917 til 13-11-1920 Aðfnr 739

Tekið af vef Borgarskjalasafnsins

www.borgarskjalasafn.is

©Borgarskjalasafn Reykjavíkur

Brunabótavirðingar

Reykjavík

Brunabótavirðingar Reykjavíkur © Borgarskjalasafn Reykjavíkur

SKJALASAFN
REYKJAVÍKURBÆJAR

Brunabótavirðingar
1917
:
23/11 - 1920 - 13/11

.073.515.2 - .78:614.84

739

Virðingarbók
til
brunabóta í Rvík
Nóv. 1917 - 13. Nóv. 192[illegible]

Brunabótavirðingar Reykjavíkur © Borgarskjalasafn Reykjavíkur

Brunabótavirðingar Reykjavíkur © Borgarskjalasafn Reykjavíkur

SKJALASAFN
REYKJAVÍKURBÆJAR
739

Brunabótavirðingar Reykjavíkur © Borgarskjalasafn Reykjavíkur

Ár 1917 hinn 23 nóvember mætti Á. Thorsteinæon, J. H. brunamálastjóra H. Thorsteinæon ásamt hinum fóstu vördingarmönnum til þess eftir beidni að virða til brunabóta eftirfarandi húseign:

1387 Hjálmtýr Sigurðsson, kaupmaður hefur á lóð sinni við Bjargarstíg 2 byggt tvílyft hús með 1½ al. risi; það er byggt úr steinsteypu, cementsljettað utan og með jámþaki á plægðri 1" borða súð með pappa á milli.

a. 2 loft eða gólf eru steyft í húsinu. Nidri eru 3 íbúðarherbergi, eldhús og lyftivjel. Útveggir eru allir „forskalladir" og kalksljettadir, skilrúm öll úr steinsteypu. Allt málað og betrekt. Þar eru 2 ofnar og 1 eldavjel. Uppi er sama herbergjaskipun og allur frágángur hinn sami. Þar eru einnig 2 ofnar og 1 eldavjel. Í efsta lofti er milligólf og það er með „rabits" og kalksljettað. Kjallari, 3¼ al. á hæð er undir öllu húsinu með steinsteyptu gólfi, hólfaður í 6 herbergi og gáng; þar af eru 3 íbúðarherbergi kalksljettuð málud og betrekt – útveggir tvöfaldir. Þar er og þvottahús og 2 geymslukleffar. Þar er 1 ofn. Lengd 14⅓ al., br. 13¼ al., hæð 9½ alin

Hver hlaupandi alin á 1830 Kr. = 26230.00

5 ofnar: 1/700 1/380, 2/150 1/100. 2 eldavjelar á 300 hver 1 þvottapott 200 Kr. } 3080.00
Vatns-rafleidslu- og skolppípur 800 Kr. }

b. Við austurgafl húsins er inn og uppgönguskúr byggur eins og húsið, með kjallara. Hann er kalksljettaður utan og innan. Steingólf og loft er í honum. Þar eru 3 gángar, 1 W.C. og 2 smá herbergi. Lengd 4⅓ al., br. 8 álnir. Hæð 9 álnir.

Hver hlaupandi alin á 858 Kr. = 3718.00

Við skúrinn eru tvennar steintröppur og undir öðrum þeirra er geymsla. Steinflísa gólf ofan á steypunni nidri.

Kr. 33028.00

Árni Thorsteinæon. Sigv. Bjarnason Hjartarson

Ár 1917 hinn 24 nóvember mætti Á. Thorsteinsen, J. P. Brimnes að sjóra H. Thorsteinsen átsamt hinum þeim virðingarmönnum sem þess eftir beiðni að virða til brunabóta eftirfarandi húseignir með sjerstökum tilliti til dýrtíðar: hinn hús verðlags á byggingarefnum, vinnulaunum, o. fl. S. br. 13, 34, 37 og 45 gr. m. tilliti til þess að Kjósbóndeneð almindelige Brandforsikring:

1. Gunnar Björnsson skósmiður, Traðkastig № 19, Brbr. 1090. Húseignin þessi er endurbætt og töluvert breytt frá því hún var virt síðast.

1090

a. Húsið er einlyft með 4½ al. risi, byggt af timbri, kl. út. m. gl. 5/4" borðum, p. l. og járni þar yfir á veggi og þaki. Innan á timbri er pappi og milligólf í báðum bitalögum. Niðri eru 3 íb. herbergi, eldhús og búr; allt þiljað og herb. með striga og pappír á veggi og loftum, allt málað eða betrekt. Þar er lofar og í eldavjel. Uppi eru 4 íb. herbergi, og eldhús, allt með sama frágangi og niðri. Þar eru 4 ofnar og í eldavjel. Kjallari 4 al. á hæð með steypugólfi og timburgólfi ofan á því á parti er undir öllu húsinu. Þar eru 2 íb. herbergi og 2 eldhús þiljuð og máluð, 2 gangar og 2 geymsluklefar. Þar eru 2 ofnar og 2 eldavjelar.

Lengd 12 al., br. 11 al., hæð 6 3/4 al. Utan hl. al. mí á 932 Kr. = 11184.00

5 ofnar: 1/200, 3/175, 1/145. 4 eldavjelar: 2/180 2/81 = 992 Kr. } 1457.00
Vatns-gas-skolpleiðslur 350 Kr. í vatnspottur 115 Kr. }

b. Við norðurgafl hússins er viðbygging með skúrþaki og eldavarnargafl að norðan, byggð einnig úr timbri; í henni er í herbergi, eldhús, búr, gangur og 3 skápar, allt þiljað og herbergið m. striga og pappír, málað og betrekt. Þar er 1 ofn 117 kr. og í eldavjel 126 kr. Kjallari 4 al. á hæð og m. steypugólfi. 243.00

Lengd 5 al., br. 11 al., hæð 5 1/4 al. Utan hl. al. mí á 634 Kr. = 3170.00

c. Við austurhlið hússins er inn og upp gengt úr byggðri einni. Þar eru 3 gangar og 2 dyrastigaskápar, allt þiljað og málað.

Lengd 3½ al., br. 4 al., hæð 8 1/4 al. Utan hl. al. mí á 308 Kr. = 1078.00

d. Geymsluskúr á sömu lóð, úr timbri á tvo vegu, kl. út. m. borðum og járni; einn á þaki. Eldavarnar veggir á tvo vegu. Í honum er þvottahús og geymsluklefi.

Lengd 7 al., br. 5 al., hæð 4 al. Utan hlaup. al. mí á 112 Kr. = 784.00

Kr. 17916.00

2. Eyjólfur Friðriksson, Njálsgata № 25, Brbr. 833.

833

Húseignin er óbreytt frá því við virðingu 30 maí 1904

833

nema kjallarinn sem nú er með steinsteypugólfi, – þar eru nú 2 íb. herbergi, eldhús, W. C. og 4 geymsluklefar.

a Herbergin og eldhúsið þiljuð og máluð. Þar er lofn og 1 eldavjel.

Lengd 10 al., br. 10 al., hæð 4 3/4 al. Rúm 2½ al.
Utan hlaup. alin mí á 750 Kr. = 7500.00

2 ofnar: 1/115, 1/72, 2 eldavjelar: 1/108, 1/54. Vatns-gas-skolpleiðsl 400 Kr. = 749.00

b Timburgeymsluskúr við norðurhlið: Lengd 4 al., br. 3 al., hæð 4 3/4 al.
Utan hlaup. alin mí á 140 Kr. = 560.00

Kr. 8809.00

3. Jón Steinason, vjelstjóri, Njálsgata 40 B, Brbr. 910.

910

Húseignin óbreytt frá því við virðingu 30/4 1906 og vel við haldið.

a. Húsið: Lengd 18 al., br. 8 al., hæð 4 3/4 al. Rúm 3½ al.
Utan hlaup. alin mí á 444 Kr. = 7992.00

3 ofnar á 54 Kr. hver. 2 eldavjelar 1/63, 1/54. Vatns-gas-skolpl. 300 Kr. = 579.00

b. Timburgeymsluskúr: Lengd 2½ al., br. 3½ al., hæð 4 al. Rúm 1 al.
Utan hlaup. alin mí á 200 Kr. = 500.00

Kr. 9071.00

4. Guðm. Kr. Bjarnason. Njálsgata 20, Brbr. 1311.

1311

Húsið hefur verið sett úr viðbyggingu húseign og verið innrjettað. Þar í herbergi. Gólf verið lagt á kambita. Í ofn bætt við, að öðru leyti óbreytt frá því við virðingu 30 Okt. 1913.

a. Húsið: Lengd 11½ al., br. 10½ al., hæð 5 álnir
Utan hlaup. alin mí á 940 Kr. = 10808.00

4 ofnar: 2/102, 1/100 1/58. 2 eldavjelar 1/113 1/106
Vatns-gas-skolpleiðslur 300 Kr. } = 881.00

b Skúr: Lengd 3 al., br. 4 al., hæð 4 al. Utan hl. al. á 216 Kr. = 648.00

Kr. 12337.00

5. Jón Sigurðsson og Páll Jónsson, Baldursgata 1. Brbr. 1282.

1282

Óbreytt frá því síðast virðingu 31 Okt. 1912

Húsið: Lengd 11 al., br. 10 al. hæð 6½ al. Rúm 4½ al. Utan hl. al. mí 83 aur. = 9130.00

4 ofnar: 1/117, 3/75. 2 eldavjel: 1/135, 1/108. í þvottapott 117 Kr. } = 1002.00
Vatns-gas-skolpleiðslur 300 Kr. }

Timburgeymsluskúr: Lengd 3½ al., br. 5 al., hæð 5 al., Rúm 1 3/4 al.
Utan hl. al. mí á 296 Kr. = 1036.00

Kr. 11168.00

Brunabótavirðingar Reykjavíkur © Borgarskjalasafn Reykjavíkur

6º Hróbjartur Pétursson skósmiður. Óðinsgata 5,
1153 Brbr. Húseign þessi óbreytt frá fyrri við virðingu
þ. 21 sept. 1907.
Húsið: Lengd 11 ál., br. 10 ál., hæð 6½ ál. Ris 4½ al.
Hver hlauþ. alin á 830 Ktr. = 9130.00
4 ofnar: 1/117, 3/45. 2 eldavélar 1/135, 1/108 í þvottapottur 1½ Ktr. } = 1002.00
Vatns-gas og skolpleiðslur 300 Ktr.
Timgöngustigur: Lengd 3½ al., br. 5 ál., hæð 5 ál. Ris 1¾ al
Hver hlauþ. alin nú á 296 Ktr. = 1036.00
Ktr. 11168.00

7º Kjartan Guðmundsson. Grjótagata Nº 7, Brbr. 1320.
1320 Óbreytt frá fyrri við virðingu þ. 30 Desbr. 1913.
2 ofnar hafa bæst við.
a. Húsið: Lengd 14 al., br. 11 ál., hæð 8½ al. Ris 4 álnir
Hver hlauþ. alin nú á 1016 Ktr. = 14224.00
4 ofnar: 2/160, 2/72, 2 eldavélar á 126 Ktr. hver. 1 þvottap. 135 Ktr. } = 4341.00
Vatns-gas-skolpleiðslur 800 Ktr. Símaleiðsla 450 Ktr.
Miðstöðvar hitavél m. leiðslum og ofnum 2240 Ktr.
b. Útbygging: Lengd 8 ál., br. 8 ál., hæð 9 álnir
Hver hlauþ. alin nú á 664 Ktr. = 5312.00
Ktr. 23877.00

8º Þórarinn Sigurðsson. Ingólfsstræti 5, Brbr. 321.
331 Óbreytt frá fyrri við virðingu 4 ágúst 1915.
a. Húsið: Lengd 14 ál., br. 10 ál., hæð 5¼ al. Ris 3 álnir
Hver hlauþ. alin nú á 608 Ktr. = 8512.00
2 ofnar: 1/216 '193. 5 eldavélar: 1/100, 1/54, 3/45. } = 898.00
Vatns-gas-skolpleiðslur 300 Ktr.
b Viðbygging: Lengd 5¾ al., br. 15 al., hæð 5¾ al.
Hver hlauþ. alin nú á 500 Ktr. = 2990.00
c Timgöngustigur: L 3 ál., br. 3 ál., hæð 4 ál. Hver hl. al. nú á 100 Ktr. = 300.00
Ktr. 12700.00

9º Þuríður Guðrún Jónsdóttir. Þjórsargata 5, Brbr. 46.
46 Hús þetta er einlyft með 5 al. risi, byggt af timbri, Kl. út með listaklæðningu og járnþaki á bæði þök. Í timbri er múrað með múrsteini. Niðri eru 2 íb. herbergi, eldhús, búr, stofubúð og gangur. Uppi herbergi þiljuð og
a. eyrjaloft. 3 herbergjum. Allt þiljað og málað.
þar eru 1 ofn og 1 eldavél. Uppi eru 2 herbergi, 2 skápar og framloft, allt þiljað og málað. Þar er 1 ofn. Kjallari 5 × 11 og 2¾ al. á hæð er undir húsinu - með steinl. gólfi.
Lengd 12 ál., br. 10 ál., hæð 4 ál. Hver hlauþ. alin á 441 Ktr. = 5292.00
3 ofnar: 2/108, '163. Vatns-gas-skolpleiðslur 300 Ktr. = 579.00
b. Fyrir austan húsið á sömu lóð er geymsluhús með 3¼ al. risi, byggt af timbri, Kl. út m. listaðri borðaklæðningu og með reisiris á þaki. Timburgólf og loft er í því og það er niðri hólfað í 4 geymsluklefa.
Lengd 8 al., br. 6 al., hæð 3½ al.
Hver hlauþ. alin á 135 Ktr. = 1080.00
c. Milli hússins og geymsluhúsanna er timbur gangur einn og húsið. Í honum er timburgólf.
Lengd 2½ al., br. 4 ál., hæð 3¼ al. Hver hl. al. á 50 Ktr. = 125.00
Ktr. 7076.00

10º Nikolai Bjarnason, Kaupmaður. Suðurgata 5, Brbr. 198.
a. Húsið er óbreytt frá fyrri við virðingu 29/1 1903 nema að því leyti að í því er nýr ofn og eldavél og vatns-gas og skolpleiðslur hafa verið settar í það ásamt í W.C.
198 Lengd 16 al., br. 12 al., hæð 5¾ al. Hver hl. al. nú á 903 Ktr. = 14448.00
5 ofnar: 1/190, 1/120, 2/72 '163. 1 eldavél 210 Ktr. í þvottapottur 100 Ktr. } = 1327.00
Vatns-gas-skolpleiðslur 500 Ktr.
b. Við norðurgafl hússins er viðbygging með lágu risi, byggð af timbri, Kl. út m. listuðum borðum og með járnþaki á bæði enda. Í henni er í íb. herbergi, skápur, og geymsla herbergi; allt þiljað og málað. Herbergið betrekkt. Lengd 4 ál., br. 12 ál., hæð 4 ál.
Hver hlauþ. alin á 420 Ktr. = 1680.00
c. Timgöngustígur, byggður einnig húsið. L 4 ál., br. 3 ál., hæð 3¾ al.
Hver hlauþ. alin nú á 84 Ktr. = 336.00
d. Austan við húsið er hjallur með járnþaki á borða við og rimla veggjum. Lengd 5 ál., br. 1¾ al. hæð 3 álnir
Hver hlauþ. alin á 20 Ktr. = 100.00
Ktr. 17891.00

11º Erlingur Jóns Árnason. Vesturgata Nº 25, Brbr. 493.
493 Húseignin óbreytt frá fyrri við virðingu þ. 27/11 1913.
a. Húsið: Lengd 13¼ al., br. 10 ál., hæð 8¾ al. Ris 4¾ al.
Hver hlauþ. alin nú á 864 Ktr. = 11448.00
Flyst Ktr. 11448.00

Brunabótavirðingar Reykjavíkur © Borgarskjalasafn Reykjavíkur

Flutt Kr. 11448.00

6 ofnar: 2/108 2/90 1/81 1/54. 1 eldavjel 126 Kr.
Vatns-gas-skolpleidstur 450 Kr. Linoleumdúkar fyrir 400 Kr. } 1507.00
Inn og uppgönguskúr: Lengd 4 ál., br. 4 ál., hæð 7½ alin
Hver hlaup. alin nú á 252 Kr. = 1008.00

Kr. 13963.00

12º M. Júl. Magnús, læknir. Hverfisgötu 30, Brbnr. 1044.
a. Hús þetta er tvílyft með 5 ál. risi, bygt af binding, Kl. út. m. pl. 5/4" bordum, p. l. og járni þar yfir á veggjum og þaki. Eldvarnargaflar á 2 vegu. Nidri eru 5 íbúðarherbergi, eldhús, gángur og 2 fastir skápar, allt þiljað og m. striga og pappír á veggj. og loftum, málað og betrekt. Þar eru 4 ofnar og 1 eldavjel. Á 2dra gólfi eru 6 íb. herbergi, gángur og 4 skápar, allt m. sama frágángi og nidri. Þar eru 2 ofnar. Á 3ia gólfi eru 4 íb. herbergi, eldhús, og framloft, allt þiljað, sumt málað en sumt betrekt. Þar er 1 ofn og 1 eldavjel. Kjallari, 3¼ al. á hæð og með steinst. gólfi er undir öllu húsinu; í honum er þvottahús, 3 geymslukleefar og gángur.
1044.
Lengd 22 al., br. 14 ál., hæð 11½ alin
Hver hlaup. alin á 1780 Kr. = 39160.00
7 ofnar: 1/230, 1/126, 1/108, 1/90, 3/70. 2 eldavjelar 1/81 1/63.
Vatns-gas-skolpleidstur 850 Kr. 1 þvottapottur 135 Kr. } 1893.00
b Inn og uppgönguskúr við suðurhlið bygdur eins. Í honum eru 3 gángar, 3 skápar, geymslukleefi og 1 W.C.
Lengd 7 ál., br. 5¼ al., hæð 10 álnir. Hver hl. al. nú á 300 Kr. = 2100.00

Kr. 43153.00

13º M. Júl. Magnús, læknir. Hverfisgötu 30 (bakhús) Brbnr. 381.
381. Hús þetta er fyrir sunnan næsta hús hjer á undan og á sömu lóð. Það er einlyft með 3 álna risi, bygt af steini - allir veggir - og með járnþaki á pl. borða súð með pappa á milli. Í þvi er loft og gólf úr timbri. Nidri í þvi er 1 herbergi þiljað og með striga og pappír, allt málað og er nú notað fyrir billiardstofu. Uppi er það ómurjettað.
Lengd 13 al., br. 7 ál., hæð 4½ al. Hver hl. al. nú á 252 Kr. = 3276.00

Kr. 3276.00

14º Jónatan Jónsson, gullsmiður. Laugaveg 35, Brbnr. 389.
389. Húseign þessi er óbreytt frá þvi við virðingarnar, eldra húsið virt 6/6 1900 og nýrra húsið virt 16/6 1914.
a. Eldra húsið: Lengd 10 al., br. 9 ál., hæð 9 al. Ris 2½ alin. Kjallara hæð 3¾ al. Hver hlaup. alin nú á 678 Kr. = 6780.00
4 ofnar: 2/72, 2/63. 2 eldavjelar 90 Kr. hver = 450.00
b Inn og uppgönguskúr: Lengd 4 ál., br. 4½ al., hæð 9 álnir
Hver hlaup. alin nú á 370 Kr. = 1480.00
c. Nýrra húsið: Lengd 10¼ al., br. 15 al., hæð 10 al. Ris 2¾ al.
Hver hlaup. alin nú á 1462 Kr. = 15006.00
2 ofnar: 1/225, 1/153, 2 eldavjelar 1/207, 1/90. 1 þvottapottur 108 Kr.
Vatns-gas-skolpleidstur 400 Kr. } = 1183.00

Kr. 24899.00

15º Ólafur Jónsson. Vesturgötu 22. Brbnr. 190.
190. Hús þetta er tvílyft með porti kristi og risi, bygt af binding, Kl. út. m. pl. 1" bordum, pappa og járni þar yfir og með járnþaki á pl. 5/4" borða súð með pappa
a. á milli. Í útveggi er fylt í binding með sagspónum. Nidri eru 5 íb. herbergi, eldhús, búr og gángur, allt þiljað; sumt með striga og pappír á veggj. og loftum, allt málað og betrekt. Þar eru 3 ofnar og 1 eldavjel. Á ódru gólfi er allt eins. Þar eru 4 ofnar og 1 eldavjel. Á 3ia gólfi eru 6 íb. herbergi, eldhús, gángur og 2 skápar, með sama frágángi og á hinum hæðunum. Þar eru 4 ofnar og 1 eldavjel. Kjallari, 3¼ al. á hæð er undir öllu húsinu. Þar er þvottahús, 6 geymslukleefar, eldhús með eldavjel og gángur. Eldhúsið og gángurinn þiljuð og máluð.
Lengd 17½ al., br. 11 al., hæð 11 al. Hver hl. al. nú á 1292 Kr. = 22610.00
7 ofnar: 1/72, 1/63, 1/54, 2/45. 3 eldavjel: 1/108, 2/93. 1 þvottapott. 90 Kr.
Vatn-gas-skolpleidstur 600 Kr. } = 1389.00
b. Við norðurgaft húsins er viðbygging með skúrþaki, bygð eins og húsið, nema í binding er þar fyllt með marhálmi og milligólf í báðum bitalögum. Nidri eru 2 íb. herbergi, gángur og 1 skápur, allt þiljað og m. striga og pappír, málað eða betrekt. Þar er 1 ofn. Uppi er allt eins. Þar er 1 ofn. Kjallari, 3½ al. á hæð er undir hemi allri, með steinst. gólfi. Þar er 1 herbergi þiljað, gángur, geymslukleefi og 1 fastur skápur.

Flyt Kr. 23999.00

Brunabótavirðingar Reykjavíkur © Borgarskjalasafn Reykjavíkur

Flutt Kr. 23999.00

Lengd 7½ al., Br. 14 ál., hæð 10½ alin
Hver hlaup. alin á 1380 Kr. = 10350.00
2 ofnar á 73 Kr. hver = 146.00
c. Geymsluskúr á sömu lóð, byggður af Einari M. úrb. m. þordum á ⅔, en með rimlum á ⅓ hluta, og með jarnþaki á langböndum; hólfaður í þrjú rúm.
Lengd 8 al., Br. 6 al., hæð 4 al. Hver hl. al. á 43 Kr. = 344.00

Kr. 34839.00

16. Klemens Jónsson, landritari. Tjarnargata Nr. 22.
1079 Brbr. 1079. Húseign þessi er að mestu óbreytt frá því við virðingu þ. 17 Okt. 1906
Húsið: Lengd 21 al., Br. 18 álnir á 13 álnum en 15 álnir á 8 álnum. Hæð 10 álnir. Þrír 3¾ alin.
Hver hlaup. alin nú á 1730 Kr. = 36330.00
8 ofnar ½12, 1/162, 1/100, 4/172, 1/146. 1 eldavjel 117 Kr.
1 þvottapottur 108 Kr. Vatns- gas- skolpleiðsla 400 Kr. = 1433.00

Kr. 37763.00

17. Sigríður Hannesdóttir. Grjótagata 12, Brbr.
Húsþetta er einlyft með 3¾ al. risi, byggt af timbri, kl. ut. m. gl. járnborðum, pappa og jarnþaki yfir á veggi og þaki. Niðri eru 4 íbúðarherbergi,
130 a. eldhús, gangur og 1 fastur skápur; allt þiljað og einnig með fóðri og pappír, málað og veggfest. Þar eru 2 ofnar og 1 eldavjel. Uppi eru 2 herbergi þiljuð og máluð, framloft. Þar er 1 ofn. Kjallari með steinsteypt gólfi og timburgólfi ofan á því, 3½ al. á hæð er undir allri húsinu. Þar eru 2 íbúðarherbergi, eldhús og geymsluklefi. Herbergin og eldhúsið þiljað og málað. Þar er 1 ofn og 1 eldavjel.
Lengd 14 al., Br. 8 al., hæð 4 ál. Hver hl. al. nú á 410 Kr. = 5740.00
4 ofnar: 3/90, 1/165. 2 eldavjelar 1/140 1/90. Vatns- skolp. 200 Kr. 765.00
b. Geymsluhús, byggt af timbri, kl. ut. m. listuðum borðum og með jarnþaki á langböndum. Í því er loft og gólf úr timbri. Kjallari, 2½ al. á hæð og með steinsteypt gólfi er undir því öllu.
Lengd 10½ al., Br. 5 ál., hæð 3 ál., Rís 2½ al. Hver hl. al. á 110 Kr. = 1155.00
c. Þvottahús við norðurhlið hússins, byggt einnig úr timbri. Lengd 3 al., Br. 2 ál., hæð 3¾ al. Hver hl. al. á 60 Kr. = 180.00

Flyt Kr. 7840.00

Flutt Kr. 7840.00

d. Á sömu lóð er geymsluskúr, byggður einnig úr timbri, hálfaður í þrennt.
Lengd 9 al., með breidd 2½ al. Hæð 3 álnir
Hver hlaupandi alin á 29 Kr. = 261.00

Kr. 8101.00

18. Ó. P. Duus verslun. Aðalstræti 2 og Vesturgata 118.
Íbúðarhús verslunar hefur verið virt við dýrtíðarvirðing á þessari húseign árinu áður en núverandi eigendum öllum vjelum þeim í húsunum eru:
118 a. Aðalhúsið: Lengd 20½ al., Br. 12 ál., hæð 7½ al. Rís 6 ál.
Hver hlaupandi alin nú á 1320 Kr. = 27060.00
3 ofnar: 2/153, 1/120. 1 eldavjel 108 Kr. = 534.00
b Skúr við vesturhlið: Lengd 15½ al., Br. 8 ál., hæð 5½ al.
Hver hlaup. alin nú á 332 Kr. = 5146.00
d. Skúr meðfram austurhlið: L. 20 al., Br. 5 ál., hæð 8½ al.
Hver hlaup. alin nú á 324 Kr. = 6480.00
e. Vörugeymsluhús: Lengd 26½ al., Br. 26 al., hæð 11 al. Rís 4¼ al.
Hver hlaup. alin nú á 1440 Kr. = 38160.00
f. Fiskþurrkunarhúsið efra: Lengd 27¾ al., Br. 10 al., hæð 13 ál.
Rís 2 álnir. Hver hlaup. alin nú á 912 Kr. = 25308.00
1 miðstöðvarketilvjel m. tilheyr. 9750 Kr. = 9750.00
h. Fiskþurrkunarhúsið neðra: L. 27½ al., Br. 17 al., hæð 9 ál.
Rís 3 álnir. Hver hlaup. alin nú á 1324 Kr. = 36410.00
i. Útbygging við vesturhlið á h.: L. 6 al., Br. 5 al., hæð 4½ al.
Hver hlaup. alin nú á 90 Kr. = 540.00
j. - Do - - " - Lengd 6 al., Br. 3 al., hæð 4½ alin
Hver hlaup. alin nú á 54 Kr. = 344.00
k. Skúr austan við h.: Lengd 6½ al., Br. 6 al., hæð 6 álnir
Hver hlaup. alin nú á 152 Kr. = 988.00
l. Reykháfur, 29 álnir á hæð - nú virtur á 3600 Kr. 3600.00

Kr. 154320.00

19. Ó. P. Duus verslun. Vesturgata 2, Brbr. 119.
a. Byggingahúsið óbreytt frá því við virðingu 28/11 1910:
119 Lengd 34 al., Br. 20 ál. hæð 8 ál. Rís 7 al. Hver hl. al. nú 1108 Kr. = 37672.00
2 ofnar: 1/90, 1/60 = 150.00
b Geymsluhús austan við a: L. 24 al. Br. 19½ al., hæð 8¼ al.
Rís 6¾ (áður virt 13/1 1908) óbreytt. Hver hl. al. nú 1132 Kr. = 27168.00

Kr. 64990.00

Brunabótavirðingar Reykjavíkur © Borgarskjalasafn Reykjavíkur

20. O. P. Duus verzlun, Geymsluhús fyrir norðan Hafnarstræti Nr. 4. Brbcr. 120. Obreyll.
120/

a. Geymsluhúsið: Lengd 30 al., br. 15 ½ al. hæð 9 álnir
Rið 5 álnir. Ofvermælisp. alin mí á 838 Kr. = 25140.00

b. Skúr við suðurhlið á a: L 6 al., br. 6 ál., hæð 5 ¼ al.
Ofvermælisp. alin mí á 112 Kr. = 672.00

Ofnæðið vom ábúr virt þ. 22 Maí 1915. Kr. 25812.00

Árni Thorsteinson. Sigv. Bjarnason. Hafliðason.

Ár 1917 hinn 12 December mætti Á. Thorsteinson f. h. bæjarmálastjóra G. Thorsteinson ásamt hinum fasta virðingarmanni Sigvalda Bjarnasyni og Jóni Björnssyni Sveinssyni eftir ósk aðstandara var af bæjarmálastjóra til þess að gegna virðingarmannsstörfum í fjarveru hins fasta virðingarmanns Hjartar Hjartarsonar, til þess eftir beiðni að virða til brunabóta eftirfarandi húseignir með ofangreindu tilliti til lýsingar og hvað hún verðlagði á byggingarefnum o. fl., sbr. Vedtekt. §§ 13, 34, 37 og 45:

1. Þorsteinn Þórðarson Gíslasonar, Þingholtsstræti 17.
227/ Brbcr. 227. Húseignin að mestu óbreytt síðan hún var virðingu þ. 7 Oktober 1907.

a. Aðalhúsið: Lengd 12 al., br. 10 al., hæð 6 al. Rið 3 ½ alin
Ofvermælisp. alin mí á 652 Kr. = 7824.00

Ofnar ½ 120 4/90 3/55 1 eldavél 120 Kr. } = 1010.00
Vatn-gas-skolpleiðslur 300 Kr. }

b. Útbygging: Lengd 20 al., br. 5 ¾ al., hæð 5 ½ alin
Ofvermælisp. alin á 368 Kr. 7360.00

c. Timburgeymsla: L 4 al., br. 4 al., hæð 8 ½ alin
Ofvermælisp. alin mí á 250 Kr. = 1000.00

d. L. Nýr skúr við útbygginguna b. Byggður af bindingi, klæddur með borðum, pappa og járni á þaki og veggjum. Eldvarnargafl að austanverðu. Gólfaður á gang og geymslu, þiljaður og málaður innan.
Lengd 4 álnir, br. 2 ál., hæð 4 ál. Ofvermælisp. al. á 52 Kr. = 208.00

e. Rimlagirðing með steyptum kanti undir og jarðfóstum - umhverfis húseignina, 62 álnir á lengd virðum vegs á 5 Kr. hlaupandi alin = 310.00

Kr. 17712.00

2. Jónas Jónasson og Ólafur Benidorm, Skólavörðustíg 15 B.
1067/ Brbcr. 1067. Óbreytt frá því við virðingu 1/10 1906 nema bætt við 1 herbergi niðri á lofti og 1 nýj eldavél.

a. Húsið alls: Lengd 12 al., br. 12 al., hæð 5 ¾ al. Rið 5 álnir.
Ofvermælisp. alin mí á 834 Kr. = 10008.00

Ofnar: 2/100 1/68 1/57. Eldavélar 1/08, 1/90. Vatn-gas-skolp. 300 Kr. = 823.00

b. Timburgeymsla: Lengd 3 al., br. 3 ½ al., hæð 4 ¼ alin
Ofvermælisp. alin mí á 162 Kr. = 486.00

Kr. 11317.00

Brunabótavirðingar Reykjavíkur © Borgarskjalasafn Reykjavíkur

3º Halldór Þórðarson, Bókbindari, Laugaveg 4, Brbr. 9.
9/ Húseign þessi var ódýrt virt 3/7 1905 og er óbreytt
nema að nú er í húsinu Litr. a niðri setjarasalur
a. Uppi: skrifstofa, bókbúð og málun
Uppi er allt eins og áður var. Kjallari, 3 11/13 al. á
hæð er undir húsinu með steinsteypugólfi. Þar
er prentstofa og í ofni sem eldi var áður.
Lengd 14 3/4 al., br. 8 1/2 al., hæð 4 1/2 al. Ris 4 álnir
Alls hlaup. alin nú á 544 Kr. = 8024.00
2 ofnar á 171 Kr. hver. Vatns-gas-skolpleiðsla 250 Kr. = 592.00
b Bókasala og vöruskrá: Lengd 9 al., br. 12 1/2 al., hæð 6 al.
Alls hlaup. alin nú á 606 Kr. = 5454.00
1 ofn á 100 Kr. = 100.00
Kr. 14170.00

4º Guðmundur Matthíasson, Lindargata 4, Brbr. 500
500/ Óbreytt frá því við virðingu 17/10 1906 og 4/2 1902.
a. Húsarkynni: Lengd 14 al., br. 11 al., hæð 8 1/2 al.
Alls hlaup. alin nú á 940 Kr. = 13160.00
4 ofnar: 1/144, 2/72, 1/68. 2 eldavélar á 117 Kr. hver
1 vatnspottur 108 Kr. Vatns-gas-skolpleiðsla 350 Kr. = 1048.00
b Fun og uppgöngustigi: L 4 al., br. 5 al. h 8 álnir
Alls hlaup. alin nú á 362 Kr. = 1448.00
c. Geymsluhús: L 10 al., br. 7 al., hæð 7 1/2 alin
Alls hlaup. alin nú á 240 Kr. = 2400.00
Kr. 18056.00

5º H. S. Hansson, Kaupmaður, Laugavegur 29,
351/ Brbr. 351. Óbreytt frá virðingu 2/6 1906 nema
Kjallari nú steinsteyptur niður, 3 álnir á hæð
og hólfaður í tvennt
a Húsið: Lengd 20 al., br. 14 al., hæð 10 1/2 al. Ris 3 1/2 al.
Alls hlaup. alin nú á 1456 Kr. = 29120.00
5 ofnar: 1/189, 1/147, 2/105, 1/82. 1 eldavél 135 Kr.
Vatns-gas-skolpleiðsla 600 Kr. = 1353.00
b Fun og uppgöngustigi: L 4 al., br. 5 al., hæð 10 1/2 alin
Alls hlaup. alin nú á 442 Kr. = 1768.00
Kr. 32241.00

6º Hafsteinn Þorkelsson, Laugaveg 47, Brbr. 536.
536/ Óbreytt frá því við virðingu 17/11 1914.
a. Húsarkynni með verslun: Lengd 11 al., br. 10 21/24 hæð 9 álnir
Alls hlaup. alin nú á 954 Kr. = 10494.00
5 ofnar: 2/81, 2/54, 1/90. 1 eldavél á 90 Kr.
Vatns-gas-skolpleiðsla 300 Kr. = 750.00
b. Fun-uppgöngustigi: L. 3 al., br. 3 1/4 al. hæð 9 1/2 alin
Alls hlaup. alin nú á 262 Kr. 786.00
c. Geymsluhús: L 5 1/4 al., br. 4 3/4 al., hæð 4 1/2 al.
Alls hlaup. alin nú á Kr. 128 Kr. = 672.00
Kr. 12702.00

7º Sigurður Guðbrandsson og V. Árnason,
992/ Grettisgata 2, Brbr. 992.
Óbreytt frá því við virðingu 4/4 1917
a Húsarkynni: L 14 al., br. 13 al., hæð 10 1/4 al. Ris 4 3/4 al.
Alls hlaup. alin nú á 1606 Kr. = 22484.00
6 ofnar: 2/117, 2/104, 2/84, 1/77. 2 eldavélar 1/127, Tíbo = 1130.00
Vatns-gas-skolpleiðsla 300 Kr.
b Fungöngustigi: Stærð 4 al. x 4 al. x 9 4/4 alin
Alls hlaup. alin nú á 372 Kr. = 1488.00
c. Skeljahús: Lengd 15 al., br. 10 al. hæð 6 álnir
Alls hlaup. alin nú á 320 Kr. = 4800.00
d. Skúr áfastur við hlöðuna: L 10 al., br. 4 al., hæð 5 4/4 al.
Alls hlaup. alin nú á 96 Kr. = 960.00
e. Fun-uppgöngustigi: L 3 1/3 al., br. 6 al., hæð 9 1/2 al.
Alls hlaup. alin nú á 477 Kr. = 1749.00
Kr. 32611.00

8º Sigurjón Sigurðsson og Flosi Sigurðsson
774/ Grettisgata 10, Brbr. 774. Ábm vátr 28/9 1903.
Húseignin er óbreytt
a. Húsarkynni: Lengd 15 al., br. 12 al., hæð 9 3/3 al.
Alls hlaup. alin nú á 1404 Kr. = 21060.00
13 ofnar: 4/75, 1/62, 6/60, 2/58. 5 eldavélar 3/130, 2/90 = 1808.00
Vatns-gas-skolpleiðsla 400 Kr.
b. Fun og uppgöngustigi: L 3 1/2 al., br. 3 1/2 al., hæð 11 1/2 al.
Alls hlaup. alin nú á 400 Kr. = 1400.00
c. Nýtt geymsluhús úr steinsteypu, klætt utan
með flettsettum borðum og járni þar yfir og með
járnþaki á borða úr með pappa á milli. Eldvarnar-
Nýtt Kr. 24268.00

Brunabótavirðingar Reykjavíkur © Borgarskjalasafn Reykjavíkur

Flutt Kr. 24268.00

veggur ad austan. Húsid er hólfad í 7 geymslu-
kleta.
Lengd 21 al., br. 4¾ al. hæd 4 al. Ilver hl. al. á 76 Kr. = 1596.00

Kr. 25864.00

9º Gísli Ólafsson, símastjóri. Skothúsveg 7, Brbnr. 1317
1317. Óbreytt frá því vid virdingu 28/10 1913
a. Húsid: Lengd 15 ál., br. 10 ál. ~~hæd~~ á 17 álnum en 15 ál.
á 5 álnum lengdarinnar. Hæd 5½ al. Ris 5 5/16 alin.
Ilver hlaup. alin nú á 1648 Kr. = 24720.00
1 lofthitunarofn 1800 Kr. 1 venjul. ofn á 105 Kr.
1 gaseldavjel 100 Kr. 1 vatnspottur 126 Kr. Linoleum 300 Kr. } 2731.00
Vatns-gas-skolpleidslur 300 Kr.
b. Girdingar úr Beton 1800 Kr. = 1800.00

Kr. 29251.00

10º Ólafur Johnsen og L. Kaaber Konsúlar
Ólafnarstræti Nº 1, Brbnr. 1343. Óbreytt frá
1343. því vid virdingu 22 Mai 1915 nema venjulegir
ofnar bættir vid í húsid.
a. Adalhúsid: Lengd 50½ al., br. 14½ alin ~~á 36 álnum~~ en
hæd á 36½ alin er 5 álnir og á 14 álnum er hún 8½ alin
Ris 7¼ al. á allri lengdinni.
Ilver hlaup. alin nú á 1488 Kr. = 75144.00
4 ofnar: 1/480, 1/385, 1/380, 1/72. Midstödvarhitavjel 6600
Linoleumdúkar 2400 Kr. Vatn.-gas-skolpleidsl. 500 Kr. } 10817.00
b. Tvílyft hús vid vesturgafl á a: L 14 al., br. 14 al., hæd 7¾ al.
Ris 7 álnir. Ilver hlaup. alin nú á 1134 Kr. = 15876.00
c. Skúr vid nordurhlid á b: L 14 al., br. 6 ál., hæd 4½ al.
Ilver hlaup. alin nú á 162 Kr. = 2268.00
d. Skúr vid austurgafl á c: L 14¾ al., br. 6 al., hæd 4½ al.
Ilver hlaup. alin nú á 184 Kr. = 2714.00
e. Skúr vid austurgafl á d: L 28 al., br. 7¾ al., hæd 5¼ al.
Ilver hlaup. alin nú á 328 Kr. = 9184.00
f. Skúr vid austurgafl á e: L 7¾ al., br. 7¾ al., hæd 5¼ al.
Ilver hlaup. alin nú á 272 Kr. = 2108.00

Kr. 118111.00

11º Thorvald Krabbe, verkfrædingur, Tjarnargata 40.
1193 Brbnr. 1193. Óbreytt frá því vid virdingu p. 2/11 1915

a. Ibúdarhúsid: Lengd 16½ al., br. 14½ al., hæd 10 al. Ris 6 ál.
Ilver hlaup. alin nú á 1884 Kr. = 31086.00
Midstödvarhitavjel m. tilheyr. 3000 Kr. 1 ofn 200 Kr.
Vatns-gas-skolpleidsla og badker med ofni 700 Kr. } = 4403.00
1 eldavjel 146 Kr. 1 vatnspottur 112 Kr. 1 strauofn 45 Kr.
b. Skúr vid vesturgafl: L 2 al., br. 2¾ al., hæd 3¾ al.
Ilver hlaup. alin nú á 80 Kr. = 160.00

Kr. 35649.00

12º Lárus H. Bjarnason, Professor, Tjarnargata 37,
1240. Brbnr. 1240. Óbreytt frá því vid virdingu 10/10 1916.
a. Húsid: Lengd 17 al., br. 15 al., hæd 7¾ al. Ris 7 álnir.
Ilver hlaup. alin nú á 1640 Kr. = 27880.00
Midstödvarhitavjel 2400. 1 eldavjel 144 Kr. 1 þvottap. 135 Kr.
Vatn.-gas-skolpleidslur 750. Ytrigluggar 200 Kr. } 3629.00
b. Girdingar um húseignina 1200 Kr. = 1200.00

Kr. 32709.00

13º Ekkju frú Álfheidur Briem, Tjarnargata 24,
1168 Brbnr. 1168. Ádur virt 4/11 1907 og óbreytt ad
mestu leyti
a. Húsid: Lengd 17 ál., br. 14 ál., hæd 7¾ al. Ris 5¾ al.
Ilver hlaup. alin nú á 1494 Kr. = 25398.00
4 ofnar: 1/216, 1/99, 1/93, 1/81. 1 eldavjel 108 Kr. 1 þvottapott. 108 Kr.
Vatn.-gas-skolpleidslur 500 Kr. Linoleumdúkar 400 Kr. } 1605.00
b. Inngönguskúr: L 4½ al., br. 4½ al., hæd 5½ al.
Ilver hlaup. alin nú á 280 Kr. = 1260.00

Kr. 28263.00

14º Þorsteinn Gudmundsson, trjesmidur, Tjarnargata 4.
Brbnr. 48. Hús þetta ekki verid virt sídan 5 Nóv.
48. 1879 og er því mjög breytt.
a. Húsid er byggt af binding, einlyft med 4½ al.
risi, klætt utan bordum á 3 vegu og járni á 1 veg.
Járnþak á skarsúd. Í binding er múrad med
múrsteini og hraunhellu. Nidri eru 5 íbúdarherbergi,
eldhús, búr, gángur og geymslukleft; allt þiljad
og 3 herbergin med striga og pappír á veggj. og loftum,
allt málad. 1 herbergid er med spjaldálofti.
Þar eru 2 ofnar og 1 eldavjel. Uppi eru 3 herbergi
þiljud og málud og framloft. Þar eru 3 ofnar

Brunabótavirðingar Reykjavíkur © Borgarskjalasafn Reykjavíkur

Lengd 27 álnir, br. 8½ al., hæð 3½ alin
Elver hlaup. alin mín á 236 Kr. = 6549.00

5 ofnar: 1/135 1/81 3/150 í eldavél 90 Kr.
Vatn-gas-skolpleiðsla 200 Kr. } = 656.00

b. Íveruhús við vesturhlið, byggt af Einding, Kl. ut. m. borðum og járnþaki á bendarás
Lengd 3 al., br. 2 al., hæð 3¼ alin
Elver hlaup. alin á 66 Kr. = 198.00

Kr. 7403.00

15. Þorsteinn Þorsteinsson, skipasmiður, Þórshamar, Nr. 5
1277 við Templarasund. Brbm. 1277.
Obreytt frá því við virðingu þ. 30 Jan. 1913
Aðalhúsið: Lengd 23 al., br. 17 al., hæð 17¾ al. Rís 5 al.
Elver hlaup. alin mín á 4488 Kr. = 103224.00

Miðstöðvarhitunarvél m. tilheyr. 7650. í eldavél 234 Kr.)
11 gastæki: 3/98, 2/78 3/75 3/168. í þvottapottur 153 Kr. } = 14616.00
Vatn-gas-skolpleiðsla 2000 Kr. Linoleumdúkar 3700 Kr.)
Útbygging þiljuð: L 8½ al., br. 14½ al., h 17¾ al. Rís 5 al.
Elver hlaup. alin mín á 3820 Kr. = 32470.00

Inn- og uppgöngustigur: L 5 al., br. 6¼ al., hæð 17¾ álnir
Elver hlaup. alin mín á 1546 Kr. = 7730.00

Kr. 158040.00

Eun fremur var virt til brunabóta veitingahúsið:

16. H.f. Eimskipafélag Íslands. Geymsluhús á
hafnaruppfyllingu við Tryggvagötu. Brbm. 1386.
a. Húsið sjálft er tvílyft, byggt af Einding, Kl. ut. m.
1386 gólf 5/4" borðum, pappa lögðum og járnklæddu á þaki
og veggjum. Í húsinu er 1 reykháfur, timburgólf
og loft í tveim bitalögum. Niðri er 1 þiljaður gangur.
Lengd 40 al., br. 20 al., hæð 8 álnir. Rís 6 álnir.
Elver hlaup. alin virt á 1200 Kr. = 48.000.00

b. Við vesturhlið hússins er stór byggður einn en,
honum er malargólf. L 40 al., br. 10 al., hæð 5¼ álnir
Elver hlaup. alin á 220 Kr. = 8800.00

Kr. 56800.00

Árni Þorsteinsson. Jón Sveinsson Sign. Bjarnason

Ár 1917 hinn 14 December mættu Á. Þorsteinsson,
f. h. brunamálastjóra Á. Þorsteinsson dæmt minnum
þóknun virðingamönnum til þess eftir beiðni að
virða til brunabóta eftirfarandi húseignir með
sjerstöku tilliti til dýrtíðar og hinn háa verðlags á
byggingarefnum o. fl. þó að gleymdum ýmsu brunabótafélagsins til niðurfellu ráðar mein á vá-
bryggingarupphæðunum; sbr. §§ 13, 34, 37 og 45:
Veðdeild fyr byggðst. almennilega Brandsvátryggingu:

1. H. P. Duus verslun. Aðalstræti 3. Brbm. 109.
109. Húseignin er óbreytt frá því við virðingu 15/11 1907.
a. Aðalhúsið: Lengd 23 al., br. 17 al., hæð 7 al. Rís 4¾ alin
Elver hlaup. alin mín á 458 Kr. = 10076.00

Skúr við suðurenda á a: L 19 al., br. 9 al. ¼ álnir
Elver hlaup. alin mín á 153 Kr. = 2907.00

b. Geymsluskúr: L 23 al., br. 10 al., hæð 4½ al.
Elver hlaup. alin mín á 200 Kr. = 4600.00

c. Hesthús, hlaða o. fl.: L 23 al., br. 10 al. hæð 4½ alin
Elver hlaup. alin á Kr. 159.00 = 3657.00

Kr. 21240.00

2. Verslun Jóns Jónssonar, Bankastræti 8 og
Pósthússtræti 1. Brbm. 20.
Obreytt frá því við virðingu 18 Nóvbr. 1907.
a. Aðalhúsið: Lengd 21 al., br. 12¼ al. hæð 9 al.
Elver hlaup. alin mín á 1174 Kr. = 24654.00

20. 6 ofnar: 1/150 2/110 2/90 1/60. 2 eldavélar 1/120. 1/100 í þvottap. 108 Kr.) 1338.00
Vatns-gas-skolpleiðsla 400 Kr. }
Inn- og uppgöngustigur: L 3 al., br. 4 al., hæð 8 al.
Elver hlaup. alin mín á 224 Kr. = 672.00

e. Útbygging við suðurhlið: L 11 al., br. 11 al., hæð 9¾ al.
Elver hlaup. alin mín á 792 Kr. = 8712.00

2 ofnar: 1/120 1/115 í eldavél 110 Kr. Vatn-gas-skolpl. 350 Kr. = 701.00
Útbyggingunni er inn niður í suðurbúð og í geymsluskúrnum.

f. Skúr við austurhlið hennar: L 9½ al., br. 3 al., hæð 3½ al.
Elver hlaup. alin mín á 64 Kr. = 608.00

g. Vefnaðarvörubúðin: L 16 al., br. 15½ al., með álhæð 6 álnir
Elver hlaup. alin mín 868 Kr. = 13888.00

1 ofn á 423 Kr. = 423.00

b. Húsið sjálft er með þrem Þvottahúsum, byggt af Einding,

Flyst Kr. 50996.00

Brunabótavirðingar Reykjavíkur © Borgarskjalasafn Reykjavíkur.

Flutt Kr. 50996.00

Klætt utan með járni á lárviðarréttum á 3 vegu og þakið. Eldavélarreykháfur að ofan endurbætt. Niðri er gangur (innri Reykhúsport) og í stórt herbergi þiljað innan og málað. Þar er steinsteypugólf og í ofn. Uppi er húsið hálfað í sundur í Reykhúsfús húsinu.

Lengd 11½ al., br. 12 ál., hæð 6½ alin
Alvers klæðp. alin á 448 Kr. = 5152.00
1 ofn á 270 Kr. = 270.00

c/d. Þeir steinar eru nú saumaðir í 1 geymsluhúsið, en óbreyttir að öðru leyti.
Lengd 17 ál., meðalbreidd 5 alnir. Hæð 7 álnir
Alvers klæðp. alin nú á 210 Kr. = 3570.00

Kr. 59988.00

3. Verslun Jóns Þórðarsonar. Bankastræti 10. Brbr. 19.
19 Frá því það var virt síðast til brunabótaþ. 3/6 1903 hefur neðri hæð þess verið breikkuð um 2 álnir þar sem hún er 16 álnir á breidd og ofar á þá breikkun sem er úr cementsteypuðum steini hefur verið sett loft úr járnbentri steinsteypu. Uppi hefur sama íbúðarherbergi verið bætt við en eldhús fallið í burtu.
Lengd 13½ al. br. á neðri hæð 16 ál. en á efri hæð 14 álnir, hæð 12½ alin Rið 3 álnir. Alvers klæðp. al. nú á 1648 Kr. = 22248.00
5 ofnar 4/95, 1/54 1 eldavél 126 Kr. Vatn.gas-stofnl. 4000 Kr. = 960.00

Kr. 23208.00

4. Verslun Jóns Þórðarsonar. Grundarstíg 5 a, Brbr. 246
246 Óbreytt frá því við virðingu þ. 15 Október 1912.
a Íbúðarhús: Lengd 10 ál., br. 6 ál., hæð 5 ál. Rið 3 álnir
Alvers klæðp. alin nú á 342 Kr. = 3420.00
2 ofnar 1/70, 1/52 2 eldavélar 1/90 1/45 = 257.00
b. Geymsluhús: Lengd 10 ál., br. 3¼ al. hæð 4½ alin
Alvers klæðp. alin á 80 Kr. = 800.00

Kr. 4477.00

5. Verslun Jóns Þórðarsonar. Norðurstíg 5. Brbr. 699
699 Óbreytt frá því það var virt síðast 25 Okt. 1902
a Íbúðarhús: Lengd 15 ál., br. 12 ál., hæð á gaflinum er 13 álnir en á 6 álnum 9¼ alin Alvers klæðp. alin nú á 1188 Kr. = 17820.00
7 ofnar: 4/90. 3/45. 2 eldavél. 95 Kr. Vatn-gas-stofnl. 4000 Kr. = 1085.00

Flyt Kr. 18905.00

Flutt Kr. 18905.00

b. Fjós og uppg. stúss: L 3 al., br. 4 ál., hæð 8½ alin
Alvers klæðp. alin á 240 Kr. = 720.00
c Annars stúss byggðs eins og fjós. L 5 ál., br. 2½ al. hæð 7 al.
Alvers klæðp. alin á 160 Kr. = 800.00

Kr. 20425.00

6. Einar M. Jónasson, cand. jur. Laufásveg 20
1051 Brbr. 1051. Virt áður 13 April 1908. Óbreytt.
a. Íbúðarhús: Lengd 17 al., br. 14 ál., hæð 10½ al. Rið 6 álnir
Alvers klæðp. alin nú á 1632 Kr. = 27744.00
8 ofnar: 2/207, 1/190 2/77 3/72. 3 eldavélar 1/170 1/144 1/107 } 1903.00
1 þvottapottur 108 Kr. Vatn.gas-stofnl. 500 Kr. }

Kr. 29647.00

7. Ertingjan Jóh. Bjarnasonar, Bisk. Kyrkjuv. Laufás.
Brbr. 416. Óbreytt frá virðingum 26/6 96, 1/10 98 og 2/10 1909
416 26/9 1912.
a Íbúðarhúsið: Lengd 14¾ al., br. 14 ál., hæð 6¾ al. Rið 5½ al.
Alvers klæðp. alin nú 1248 = 18408.00
4 ofnar: 1/260 1/144 2/80 1 eldavél 135 Kr. Strauofn 45 Kr. } 1184.00
1 þvottapottur 90 Kr. Vatn.gas stofnl. 350 Kr. }
Forstofa við vesturgafl: L 1¾ al., br 5 al., hæð 4½ al.
Alvers klæðp. alin nú á 300 Kr. = 525.00
Jungangur við norðurhlið: L 3¼ al, br. 2½ al., hæð 4½ al.
Alvers klæðp. alin nú á 128 Kr. = 480.00
Viðbygging við austurgafl. L 8 al., br. 14 ál. hæð 9¼ al. Rið 3 ál.
Alvers klæðp. alin nú á 1310 Kr. = 10480.00
5 ofnar: 1/260, 2/80 = 420.00
Jungangur við norðurhlið viðbyggingarinnar
Lengd 4¼ al., br. 3¾ al., hæð 7¾ al. Rið 2 álnir
Alvers klæðp. alin nú á 312 Kr. = 1326.00
c. Heyhlaða: L 15 al., br 13 al., hæð 3 ál. Alvers kl. alin á 180 Kr. = 2700.00
d. Fjós: Lengd 9 al., br. 13 al., hæð 6½ al. Alvers kl. alin á 492 Kr. = 4425.00
1 eldavél 45 Kr. 45.00
e. Skúr: Lengd 9 al., br. 4 al., hæð 3¾ al. Alvers klæðp. alin á 64 Kr. = 576.00
f Skúr: Lengd 7½ al., br 4 al., hæð 3½ al. Alvers kl. alin á 56 Kr. = 420.00
g Skúr: Lengd 24 al., br. 4 al., hæð 3 al. Alvers kl. alin nú á 34 Kr. = 816.00

Kr. 41805.00

Brunabótavirðingar Reykjavíkur © Borgarskjalasafn Reykjavíkur

8° Jón Pálsson, bóka gjaldkeri. Fríðarkotsmúrd
1040 Nº 6. Brbm. Óbreytt frá fyrri virðingu Jp.
3/7 1906.
a Húsið: Lengd 12 ál., br. 12 ál., hæð 10 al. Rið 3 álnir
Yfir hlaup. alin nú á 1108 Kr. = 13296.00
4 ofnar 2/153, 2/72. 2 eldavélar 120 Kr. hver } 990.00
Vatn-gas-skolpleiðsla 300 Kr.
b Forstofa: L 4 ál., br. 6 ál., hæð 10 ál. Yfir hl. al. á 400 Kr. = 1600.00
c Þvottaskúr: L. 3½ al., br. 4 ál., hæð 9¾ al. Yfir hl. al. á 304 Kr. = 1064.00
d Geymsluskúr: L 8¼ al., br. 6½ al., hæð 4¾ al. Yfir hl. al. á 200 Kr. = 1650.00
Kr. 18600.00

9° Árni Árnason, Lindargata 7a, Brbm. 1109.
1109 Að mestu óbreytt frá fyrri virðingu 12 Jan. 1907.
a Húsið: L 12 al., br. 12 ál., hæð 10½ al. Rið 3½ alin
Yfir hlaup. alin nú á 1368 Kr. = 16416.00
4 ofnar: 2/180 1/84 1/45. 1 eldavél 153 Kr. } = 942.00
Vatn-gas-skolpleiðsla 300 Kr. }
b Forstofuskúr: L 3 al., br. 7 al., hæð 10½ al. Yfir hl. al. 639 Kr. = 1917.00
c Baðdyraskúr: L 4 al., br. 4 al., hæð 9½ al. Yfir hl. al. 336 Kr. = 1344.00
Kr. 20619.00

10° Pétur Guðmundsson, vélstjóri. Klapparstíg 13B.
244 Brbm. 244. Aðrir virt 22 Okt. 1883.
Húsið allt er einlyft með 4½ al. risi, byggt af steini,
a. sementsbikað utan og með járnþaki á þ.l. borðasúð.
Niðri eru 2 herbergi, eldhús og 1 skápur, allt þiljað og
annað herbergið með spjaldalofti, allt málað. Þar er 1 ofn
og 1 eldavél. Uppi eru 2 herbergi og 2 skápar, allt
þiljað og málað. Þar er 1 ofn.
Lengd 18 al., br. 9½ al. hæð 4 ál. Yfir hl. alin á 445 Kr. = 4450.00
2 ofnar: 54 Kr. hver 1 eldavél 90 Kr. Vatn og skolpl. 200 Kr. = 398.00
b. Við vesturhlið er inng. skúr af timbri, kl. út. m. þl.
borðum, pappa og járni á vegg. og þaki. Þiljaður og
málaður innan og hólfaður í tvennt.
Lengd 3¾ al., br. 2¼ al., hæð 3¾ al. Yfir hl. alin á 51 Kr. = 204.00
c. Við norðurgafl hússins er nýr geymsluskúr úr steini og
með járnþaki á þ.l. borðasúð. Í honum er timbur gólf. geymslu-
kleif og hárnaðir. Lengd 8 al., br. 4¼ al. hæð 3⅓ al.
Yfir hlaup andi alin á 107 Kr. = 856.00
Kr. 5908.00

11° Oddur Gíslason, yfird. löggmaður. Laufásveg 22
633 Brbm. 633. Óbreytt frá brðingu 5/2 1916
a Húsið: Lengd 15 al., breidd á ⅔ er 14 ál. en á ⅓ er hún 16 ál.
hæð á ¾ er 6¾ al. en á ¼ 10 álnir.
Yfir hlaup. alin á 1466 Kr. = 21990.00
4 ofnar: 1/117. 2/108 1/72. 1 eldavél 135 Kr. 1 þvottap. 108 Kr. } 1398.00
Linoleumdúkar 350 Kr. Vatn-gas-skolpl. 400 Kr. }
b. Timb. skúr: L 3 al., br. 4 ál., h 4 ál. Yfir hl. alin nú 168 Kr. = 504.00
c Steinskúr: L 4 al., br. 4 ál., h 4 ál. Yfir hl. alin nú 160 Kr. = 640.00
d Geymsluskúr: L 2¼ al., br. 2¼ al h 3¼ al. Yfir hl. al. nú 64 Kr. = 144.00
Kr. 24676.00

12° Lúðvík Hafliðason, Kaupm. Vesturgata 11.
Brbm. 76.
76 a. Húsið er einlyft með kvisti og 4 al. risi, byggt af timb-
ur, kl. ut. m. eikarborðum ¾" borðum og járni þar yfir
á veggjum og með járnþaki á ⅞" borða reniséð.
Í kvisti er múrað með hraunhellu. Niðri eru 2
íb. herbergi, 1 skápur, gangur og eldhús með bað-
innrjettingu. Allt þiljað og herbergin eru öll máluð og
pappír á veggi og loftum, málað og betrekt. Þar er 1 ofn
og W.C. Uppi eru 2 herbergi, geymsluherbergi og
gangur. Annað herbergið er kalkþiljað en hitt
er málað. Þar er 1 ofn og 1 eldavél.
Lengd 14 ál., br. 8 ál. hæð 3¾ alin. Yfir hl. alin á 416 Kr. = 5824.00
2 ofnar 1/515 1/54. 1 eldavél 80 Kr. Vatn-gas-skolpl. 350 Kr. = 999.00
Útbygging við suðurhlið er óbreytt einn og áður
Lengd 10 al., br. 8 al., h 3¾ al. Rið 3½ al. Yfir hl. al. á 308 Kr. 3080.00
c. Við suðurenda útbyggingarinnar er viðbygging
með 1 gl. risi, byggð af steini, sementsbikuð utan
og með járnþaki á þ.l. 1" borða súð með pappa á milli.
Í henni er 1 herbergi þiljað, pappalagt og betrekt og
málað. Lengd 5 al., br. 7½ al. hæð 4 álnir
Yfir hlaup. alin á 268 Kr. = 1340.00
b. Á sömu lóð er geymsluskúr byggt af timbri, kl. út á
3 vegu og þakið með 1" borðum, pappa og járni. Eldvarn-
arhlið að austanverðu í því er steinbyggingólf og
þiljað innan á austurhlið með þ.l. 1" borðum
Lengd 8 ál., br. 3¾ al, hæð 4 ál. Yfir hl. al. á 96 Kr. = 768.00
d. Annað geymsluskúr byggt einnig úr timbri og með eldvarn-
Flyt Kr. 12011.00

Brunabótavirðingar Reykjavíkur © Borgarskjalasafn Reykjavíkur

Flutt Kr. 12011.00

argafl ad sumanverdu. Í því er steinsteypt gólf.
Lengd 8 ál., br. 4 al., hæd 5 ál. Hver hl. alin á 147 Kr. = 1176.00

Kr. 13187.00

13° Verzlunin Björn Kristjánsson. Vestur götu 4, Brbnr. 211.
211. Obreytt frá því vid virdingu 24/10 1912.
a Adalhúsid: L 20 al., br. 12 ál., hæd 10 ál. Ris 5¼ al.
Hver hlaup. alin nú á 1354 Kr. = 27080.00
1 eldavjel 126 Kr. 1 þvottapott. 108 Kr. Vatn. gas. skolpl. 400 Kr.
Midstödvarhitavjel m. tilheyr. 3330 Kr. } 3964.00
b Vidbygging vid austurgafl: L 19 al., br. 12 al. h 10 al. Ris ¾ al.
Hver hlaup. alin nú á 898 Kr. = 17062.00
c. Bakdyraskúr: L 3 al., br. 4¼ al. hæd 9½ al.
Hver hlaup. alin nú á 340 Kr. = 1020.00
d. Fordyri vid vesturgafl: L 3½ al., br. 6 al hæd 9½ alin
Hver hlaup. alin nú á 508 Kr. = 1778.00

Kr. 50904.00

14° P. Smith, súnastjóri. Midstræti 7, Brbnr. 1182
1182 Obreytt frá því vid virdingu 4 Desbr. 1916.
a Húsid: Lengd 18 ál., br. 15½ al. hæd 12 ál. Ris 5 álnir
Hver hlaup. alin nú á 1888 Kr. = 33984.00
6 ofnar: 1/280, 1/260, 2/92, 1/79, 1/60. 2 eldavjelar 1/144 1/126
1 þvottapottur 108 Kr. Vatn. gas. skolp og rafleidslur 1000 Kr. } 2241.00
b Inn. uppg. skúr: L 6 al., br. 5⅓ al. hæd 10¼ alin
Hver hlaup. alin nú á 720 Kr. = 4320.00
Linoleumdúkar á gólfum 800 Kr. = 800.00

Kr. 41345.00

15° R. P. Leví, Kaupmadur. Tjarnargata 3a, Brbnr. 855.
855. Obreytt frá því vid virdingu 30 Jan. 1905 nema ad
ekkert smídahús er lengur í húsinu Litr. c.
a. Húsid: Lengd 15½ al., br. 14 ál. hæd 11½ al. Ris 5½ al.
Hver hlaup. alin nú á 1724 Kr. = 26722.00
11 ofnar: 2/97 3/70 5/52 1/40. 2 eldavjel. á 110 Kr. hver. 1 þvottap. 108 Kr.
Vatn. gas. skolpleidslur 600 Kr. } 1632.00
b. Inn og uppg. skúr þar eru nú 2 W.C.: L 3½ al., br. 5 ál. hæd 10 al.
Hver hl. alin nú á 424 Kr. = 1484.00
c. Geymsluhúsid er nú hólfad í þrennt og þiljad innan
Lengd 16½ al., br. 7½ al., h 4¾ al. Ris 1½ al. Hver hl. al. á 246 Kr. = 4059.00

Flyt Kr. 33897.00

Flutt Kr. 33897.00

d. Vid vesturhlid geymsluhússins er nýtt hesthús
bygt úr steinsteypu, cementsljettad utan og innan,
med járnþaki á þl. 1" borda súd med pappa á milli.
Í því er steinsteypugólf
Lengd 5¼ al. br. 4¼ al. hæd 4 ál. Hver hl. alin á 152 Kr. = 798.00

Kr. 34695.00

16° Bergur Rósinkrans. Kirkjustræti 4. Brbnr. 535.
535. Obreytt frá því vid virdingu 28 Nóvbr. 1910
a. Húsid: L 21½ al., br. 12 ál., h 14 ál. Hver hl. al. nú á 1612 Kr. = 28658.00
8 ofnar: 1/300 1/216 1/198 1/162, 1/144, 1/126 1/108 1/90
3 eldavjelar 1/315 1/180 1/185. 1 þvottapottur 170 Kr.
Vatns-gas. skolpleidslur fyrir 2000 Kr. } = 4194.00
b Útbygging: L 13 al., br. 9 al., h 10½ al. Hver hl. al. á 844 Kr. = 10972.00
2 ofnar á 160 Kr. hver. Badker m. tilheyr. 540 Kr. = 740.00
d Inngöngúskúr: L 4 al., br. 5 al., h 13¾ al. Hver hl. al. á 596 Kr. = 2384.00
c. Salernahús: L 6 al., br. 2 al., h. 4 al. Hver hl. al. á 56 Kr. = 336.00

Kr. 47284.00

Árni Thorsteinsson. Hjörtur Hjartarson. Sigv. Bjarnason

Brunabótavirðingar Reykjavíkur © Borgarskjalasafn Reykjavíkur

Ár 1917 þann 16 December mætti Á. Þorsteinsson f. h. Brunabótafélags Íslands Þorsteinsson áætlunarmaður félagsins til þess eftir beiðni að virða til brunabóta eftirfarandi húseignir með skírskotun til laga um brunabótafélag Íslands nr. 22 frá 30 Júní 1916 og byggingarreglugerðar, o. fl. sbr. gr. 13, 34, 37 og 45. Vedlagt

Jón Ásgeirsson Brandvirðingarmaður:

1. Brunabótafélag Íslands, Lækjargötu, Þorbr. 1019 er óbreytt frá því við síðustu virðingar 4/12 1908 og 12/10 1914.

a. Aðalhúsið: Lengd 16 ál., br. 18¾ al. hæð 14 al. Rið 7 al.
Ofan hlaup. alin mið á 2102 Ktr. = 33632.00
9 ofnar 4/144, 4/126 1/110 Vatns og skolpleiðsla 750 Ktr. = 1940.00
b. 1 Destillationsofn 200 Ktr. og Eimleiðsla 350 Ktr. = 550.00
c. Geymsluskúr: L 19 al., br. 2½ al. hæð 3½ al.
Ofan hl. alin mið á 90 Ktr. = 1710.00
Ktr. 37832.00

2. Einar Helgason, garðyrkjumaður, Hallskot við Laufásveg, Þorbr. 281. Óbreytt frá því við virðingu þ. 15 Sept. 1914.

a Eldra húsið: Lengd 12 al., br 10 al., h 4⅓ al. Rið 4 ál.
Ofan hlaup. alin mið á 600 Ktr. = 7200.00
2 ofnar á 82 Ktr. Inv. 2 eldavélar 40 Ktr. Inv.
Vatns - gas - skolpleiðsla 260 Ktr. = 504.00
b. Nýja húsið: Lengd 12¾ al., breidd á 10½ alin er 15¼ al. en á 2¼ al. er hún 12½ al. hæð 5 al. Ofan hl. al mið á 1168 Ktr. = 14892.00
2 ofnar: 1/630, 1/75 í þvottapott. 126 Ktr. Vatns-gas-skolpl. 270 Ktr. = 1101.00
c. Heyhlaða: L 9½ al., br. 9¾ al., h 6 al., Rið 4 al.
Ofan hl. alin mið á 124 Ktr. = 1581.00
d. Fjós: L 6½ al., br. 9¾ al., Medalhæð 4 al. Ofan hl. al. mið 264 Ktr. = 1716.00
Ktr. 26994.00

3. Jón Þorsteinsson verslunarmaður, Bjarnarstíg nr. 15, Þorbr. 1108. Virt síðast 12 Jan. 1907. Óbreytt nema að niðri í húsinu eru nú 5 íbúðarherbergi, eldhús, gangur og í skúr, allt þiljað og með striga og pappír á veggi og loftum, allt málað og betrekkt. Þar eru 2 ofnar og 1 eldavél. Einn vegginn í því lengsta upp í í kjallaranum er húsið óbrotið en 2 veggjaleggir hafa verið sett í inn og úppgöngudyrunum.

a. Lengd 18 ál., br 4 ál., hæð 11 al., Rið 3 ál.
Ofan hlaup. alin mið á 1564 Ktr. = 28152.00
4 ofnar 2/100 2/60 2 eldavélar á 126 Ktr. Inv. } = 1472.00
Vatns - gas - skolpleiðsla 900 Ktr. }
b. Inn- og uppgöngudyr: Stóð einsog áður. Ofan hl. al. mið 278 Ktr. = 1112.00
Ktr. 30736.00

4. Sigurður Guðmundsson, Mávahlíð 13, Þorbr. 109 i. Óbreytt frá því við virðingu 13/6 1907.

a. Húsið: Lengd 12 ál., br 12 al., hæð 10½ al. Skúrspak
Ofan hlaup. alin mið á 1231 Ktr. = 14772.00
4 ofnar: 1/162, 1/103, 2/54. 2 eldavélar á 117 Ktr. Inv. þvottap. 108 Ktr. } = 1065.00
Vatns - gas - skolpleiðsla 350 Ktr. }
b. Inn og uppgöngudyr: L 4½ al., br. 3 ál, hæð 9 ál.
Ofan hlaup. alin mið á 252 Ktr. = 1092.00
c. Geymsluhús: L 9¼ al., br. 6 ál., hæð 5½ al. Rið 3¼ al.
Ofan hlaup. alin mið á 304 Ktr. = 2812.00
Ktr. 19741.00

5. Helga Hafliðadóttir, Klapparstíg 19, Þorbr. 988. Óbreytt frá því við virðingu 30 Okt. 1905.

a. Húsið: Lengd 10 ál., br 10 al., hæð 6½ al. Rið 4½ alin
Ofan hlaup. alin mið á 750 Ktr. = 7500.00
4 ofnar: 3/90 1/66. 2 eldavélar 1/100 1/75 í þvottapott 90 Ktr. } = 851.00
Vatns - gas - skolpleiðsla 250 Ktr. }
b. Inngöngudyr: L 3 ál., br. 4 al., h. 5 al. Ofan hl. al mið 200 Ktr. = 600.00
Ktr. 8951.00

6. Sigríður Ólafsdóttir, Klapparstíg 1 B, Þorbr. 763. Óbreytt frá síðustu virðingu 15 Sept 1903.

a. Húsið: Lengd 12 al., br. 10 ál., hæð 6¼ al.
Ofan hlaup. alin mið á 752 Ktr. = 9024.00
4 ofnar: 2/108 1/93 1/57. 1 eldavél 108 Ktr. Vatns-gas-skolpl. 300 Ktr. = 777.00
b. Inngöngudyr: L 3 al., br. 4 al., hæð 9¼ al.
Ofan hlaup. alin mið á 252 Ktr. = 756.00
Ktr. 10557.00

7. Margrét Magnúsdóttir, Smiðjustíg 7, Þorbr. 1.
Óbreytt frá því við virðingu 2 Febrúar 1904 nema að nú er í húsinu ofn í eldhúsi og eldavél og vatns- gas- og skolpleiðsla hafa bæst við.

Ofviðr: Lengd 11¼al., br. 12 ál., hæð 9¼al. Rið 4½ alin
Efvri hlaup. alin nú á 1128 Ktr. = 12690.00
3 ofnar 1/100 2/80 2 eldavélar 1/120 1/95. Vatn-gas-ofnpl. 300 Ktr. = 775.00
Ktr. 13465.00

8. Hans Hoffmann, verzlunarm. Laugav. 38, Bæjarm. 341.
Óbreytt frá því við virðingu 30 Október 1905.
341. a Ofnviðr: Lengd 16 ál., br. 11 ál., hæð 11½ al. Rið 7 ál.
Efvri hlaup. alin nú á 1700 Ktr. = 27200.00
9 ofnar: 1/95, 2/108, 1/90, 3/80 2/100 3 eldavélar: 3/144, 1/80 } = 1703.00
Vatn-gas-ofnpípuleiðsla 400 Ktr.
b. Innanhúss upphitunarofnar: L 5¼ al., br. 3¼ al., hæð 10½ alin
Efvri hlaup. alin nú á 304 Ktr. = 1596.00
c. Geymsluskúr: L 18 ál., br. 8 ál., hæð 5¼ al. Skúrspak.
Efvri hlaup. alin nú á 250 Ktr. = 4500.00
d. Smáskúr: L 2 al., br. 1½ al., hæð 3½ al. Efvri hl.al. nú 150 Ktr. = 300.00
Ktr. 35299.00

9. Ekkjufrú Louise Biering. Laugavegur 6, Bæjarm. 8.
8. Ný viðbygging við húseignina, vesturgafl hennar.
b. Viðbyggingin þessi er einlyft með skúrþaki, byggð af steini, eldhúslyftið utan og innan og með gamaldags á þ. l. borða súð með pappa á milli. Í henni er eldhúsið með áföstum geymslum, 2 herbergi og geymsluskúrinn; allt með panelloftum og steinlagðri gólfi, málað og vönduð vinna.
Lengd 10¼ al., br. 12 ál., hæð 5 ál. Efvri hlaup. alin á 408 Ktr. = 4182.00
Vatn-gas- og ofnpípuleiðslur eru í viðbyggingunni
Ktr. 4182.00

10. Sturla Jónsson Kaupmaður. Laugavegur 11, Bæjarm. 4.
4 Óbreytt frá síðustu virðingu 14/10 1907 og 27/9 1913.
a. Aðalhúsið: Lengd 21¼ al., br. 14 al., hæð 9¼ alin
Efvri hlaup. alin nú á 1760 Ktr. = 37400.00
10 ofnar: 3/110. 3/100 4/72. 3 eldavélar 1/180. 2/65 Í þvottahúsi 8 í Ktr. } = 1709.00
Vatns-gas-ofnpípuleiðslur 400 Ktr.
f. Viðbyggingin úr steinsteypu: L 11¼ al., br. 9 al., hæð 10½ al.
Efvri hlaup. alin nú á 752 Ktr. = 8460.00
1 ofn á 75 Ktr. 75.00
d. Viðbyggingin við Smiðjustíg: L 12¼ al., br. 10 al. hæð 9¾ alin
Efvri hlaup. alin nú á 848 Ktr. = 10388.00
Flyt Ktr. 58032.00

Flutt Ktr. 58032.00
2 ofnar: á 126 Ktr. hver. 2 eldavélar á 110 Ktr. hver } = 672.00
Vatn-gas-pípuleiðslur 200 Ktr.
e. Innanhúss upphitunarofnar: L 23¾ al., br. 4½ al., hæð 9 ál.
Efvri hlaup. alin nú á 272 Ktr. = 7348.00
c. Geymsluskúr við lóðarenda: L 8½ al., br. 6 al. h 5½ al. Rið 1½ al.
Efvri hlaup. alin nú á 234 Ktr. = 1989.00
b. Skúr við norðurhlið á a: L 10¾ al., br. 4½ al., hæð 4½ al. 1 ofn 63 63.00
Efvri hlaup. alin nú á 100 Ktr. 1075.00
1 ofn 63 Ktr.
Ktr. 62579.00

11. Ómbar Magnússon. Laugavegur 12, Bæjarm. 7.
Óbreytt frá virðingunni 31/10 1899 (hús. b.). 12/9 1903, 28/2 1911,
7. 9/7 1912 og 29/4 1913.
a. Aðalhúsið: Lengd 14¼ al., br. 14 ál., hæð 10 ál. Rið 3¼ al.
Efvri hlaup. alin nú á 1328 Ktr. = 18524.00
5 ofnar: 1/144, 1/140, 1/92, 2/100 1 eldavél 108 Ktr. Vatn-gas-pípuleiðsla 300 = 908.00
b. Viðbygging við austurgafl: L 10¼ al., br. 8¾ al., hæð 7¾ alin
Efvri hlaup. alin nú á 452 Ktr. = 4613.00
1 eldavél 72 Ktr. 72.00
c. Skúr með lúr: L 7¾ al., br. 9½ al., hæð 4⅔ al. 1 ofn 80 Ktr. 80.00
Efvri hl. alin nú á 296 Ktr. = 2254.00
d. Innanhúss ofnar: L 5 ál., br. 6 ál. hæð 9½ al. Efvri hl.al. á 342 Ktr. = 1710.00
e. Geymsluskúr: L 14½ al., br. 5 ál. h 4½ al. Efvri hl.al. á 112 Ktr. = 1624.00
f. Skúr með lúr: L 11 al., br. 7¾ al., h 4½ al. Efvri hl.al. á 3 í Ktr. = 1240.00
1 ofn 117 Ktr. 117.00
Ktr. 31142.00

12. Kristján Magnússon. Bergstaðastræti 1, Bæjarm. 868.
868 Óbreytt frá því við virðingu 2 Júní 1906.
a Ofnviðr: Lengd 12¾ al., br. 9 al., hæð 9¼ al. Rið 3 al.
Efvri hlaup. alin 720 Ktr. = 9180.00
2 ofnar 90 Ktr. hver. 1 eldavél 100 Ktr. Vatnsgaspípuleiðsla 200 = 480.00
b. Innanhúss: L 4½ al., br. 6 ál., hæð 9¼ al. Efvri hl.al. 432 Ktr. = 1944.00
Ktr. 11604.00

13. Gísli A. Bjerdsted - Bæjarm. við Baldursgötu, Bæjarm. 90.
Að morgni lagt óbreytt frá virðingu 31/10 1910
90 a Ofnviðr, óbreytt: L 12 al., br. 12½ al., hæð 3¼ al. Efvri hl.al. nú 730 Ktr. = 8760.00
6 ofnar: 1/145 2/75, 1/63, 1/54, 1/50. 2 eldavélar: 1/144 1/90. Vatn-gas-pípuleiðsla 300 Ktr. = 996.00
b Viðbygging við vesturgafl: Skúrinn lengri, geymsl.
Flyt Ktr. 9756.00

Brunabótavirðingar Reykjavíkur © Borgarskjalasafn Reykjavíkur

Flutt Kr. 9756.00

90. ps. 1ir Loftsum, pappa og járn Jarðfl á vegg. og Jaki. Í honum er forstofa Íbúð og málað
Lengd 3½ al., br. 4 al., hæð 4½ al. Ofan Klauf. al. 300 Kr. = 1050.00
c. Geymsluskúr: L 5 al., br 5 al., h 3½ al Ofan Kl. al. á 45 Kr. = 225.00
Skúlaður áfastur við c: L 6 al., br. 5 al., h 3½ Ofan Kl. al. á 46 Kr. = 276.00
d. Nýsmíðað geymsluhús Járn vestan á Bárujárnsið, Eyst af timbri, Klætt með Lerðum og járnvarið á vegginn og Jaki. Í Jeð er timburgólf
Lengd 12 al., br. 10 al., hæð 5 ál., Rið 3 álnir
Ofan Klauf. alin á 240 Kr. = 2880.00
Kr. 14187.00

14. Bjarni og Kristinn Pétursynir, Vesturgötu 46a,
1313 Brbm. 1313. Obreytt frá fyrsta virðingu var virt
við Brunabótaf. 3/10 1913.
Húsið: Lengd 14 al., br. 13 al., hæð 10½ al.
Ofan Klauf. alin nú á 1644 Kr. = 23016.00
6 ofnar: 2/280, 4/190. 4 eldavélar: 2/117, 1/108, 1/95 } 2067.00
1 þvottapottur 100 Kr. Vatn-gas-skolpl. 360. Kirkjuhúsl. 250 }
Forstofuskúr: L 3½ al., br 6½ al. h 10½ Ofan Kl. al. 600 Kr. = 2100.00
Bakskúr: L 3¼ al., br 4½ al., h 10 al. Ofan Kl. al. 424 Kr. = 1378.00
Kr. 28561.00

15. Bjarni Péturssson og Pétur Ottason, Skrifstofustíg
762 2, Brbm. 762. Obreytt frá virðingu 15/9 1903.
a Húsið: Lengd 12 al., br. 12 al., h 8¾ al. Rið 3½ alin
Ofan Klauf. alin nú á 1124 Kr. = 13488.00
7 ofnar 4/95, 3/45 2 eldavélar 110 Kr. hver } 1035.00
Vatn-gas-skolpleiðslur 300 Kr. }
b. Smiðju úppgangur: L 3 ál., br. 7 ál., hæð 8½ alin
Ofan Klauf. alin nú á 498 Kr. = 1494.00
Kr. 16017.00

16. Gunnar Gunnarsson, Fjelagsmaður. Óðinsgata 1,
1211 Brbm. 1211. Obreytt frá virðingu 16 Febr. 1909.
a Húsið: Lengd 17 al. br. 13½ al., hæð 5 ál. Rið 3½ alin
Ofan Klauf. alin nú á 998 Kr. = 16966.00
3 ofnar: 2/250, 1/164. 2 eldavélar 1/170 1/150. 1 þvottapottur 100 Kr. } 948.00
Vatn-gas-skolpleiðslur 250 Kr.
b Smiðjugangur: L 2½ al., br 2 ál. h 4½ al. Ofan Kl. al. nú á 100 Kr. = 250.00
Kr. 18164.00

17. Davíð Ólafsson. bakari. Ölversgötu 72, Brbm. 596.
596 Obreytt frá virðingum 15/2 1908 og 12/9 1910.
a. Húsið: Lengd 18 ál., br. 12 ál., h 7½ al. Rið 5 álnir.
Ofan Klauf. alin nú á 1262 Kr. = 22716.00
8 ofnar: 1/165, 1/136, 1/60, 1/54, 1/95, 1/78, 1/72, 1/45. 3 eldavél. 1/113, 2/95 } 2713.00
1 bakaraofn 1500 Kr. Vatn-gas-skolpleiðsl 300 Kr. }
b. Smiðjugangsskúr: L 3½ al., br. 4 al., h. 6 al. Ofan Kl. al. á 248 Kr. = 868.00
c. Geymsluhús: L 9 al., br. 7 al. h 5 al. Ofan Kl. al. á 366 Kr. = 3294.00
Kr. 29591.00

18. Jón Jóhannsson Laugaveg 69, Brbm. 706.
706 Obreytt frá virðingum 19/11 1902, 6/8 1910 og 29/6 1912.
a. Húsið: Lengd 11 ál., br. 10 ál. hæð 6 álnir
Ofan Klauf. alin á 760 Kr. = 8360.00
3 ofnar: 2/72, 1/35 4 eldavélar: 1/72, 1/87 3/32 Vatn-gas-skolp 250 = 652.00
b. Smiðjuskúr: L 3 ál., br. 4 ál., h 7¾ al. Ofan Kl. al. nú 240 Kr. = 720.00
c. Geymsluskúr: L 4 al., br. 10 al., h 5 ál. Ofan Kl. al. nú á 300 Kr. = 1200.00
d. Hesthús: L 10 al., br. 6 al., h 4½ al. Ofan Kl. al. nú 180 Kr. = 1800.00
e. Heyhlaða: L 9 al., br. 8¼ al., h 5 ál. Ofan Kl. al. nú 124 Kr. = 1116.00
Kr. 13848.00

19. Kolbeinn Þorsteinsson. Ölversgata 53, Brbm. 994.
994 Obreytt frá virðingu 27 Nóbr. 1905 nema að nú er
í kjallaranum 3 geymsluherbergi og þvottahús.
a Húsið: Lengd 20 al., br. 12 al., hæð 6½ alin.
Ofan Kl. alin nú á 1062 Kr. = 21240.00
2 ofnar: 1/360, 1/148. 1 eldavél 162 Kr. 1 þvottapottur 135 Kr. } 1105.00
Vatn-gas-skolpleiðslur 300 Kr.
b. Smiðjugangur: L 4 al., br. 4 al., hæð 8¾ al.
Ofan Kl. alin nú á 338 Kr. = 1352.00
c. Geymsluskúr: L 7½ al, br. 6¾ al., hæð 4¾ alin
Ofan Kl. alin nú á 168 Kr. = 1232.00
Kr. 24929.00

20. Hannes Þorsteinsson skjalavörður. Klapparstíg 20,
395 Brbm. 395. Obreytt frá virðingu 1/11 1909. Nema
að bætt hafa við smiðjugangsskúr og geymsluskúr.
a. Húsið: Lengd 21 al., br. 14½ al., hæð 12 ál. Ofan Kl. al. nú 200 Kr. = 41000.00
Miðstöðvarupphitun 7200 Kr. 4 eldavélar á 100 hver } 8500.00
1 ofn 100 Kr. Vatn-gas-skolpleiðslur 800 Kr. }
Flyt Kr. 49500.00

Brunabótavirðingar Reykjavíkur © Borgarskjalasafn Reykjavíkur

Flutt Kr. 49500.00

b. Nýja timburgeymsluskúr með pakvölum, byggður einnig úr viði. Lengd 2½ al., br. 2 ál., hæð 5 álnir
Hver hlaup. alin á 100 Kr. = 250.00

c. Geymsluskúr úr timbri, kl. járn. m. borðum og járni á 2 hliðum og þaki. Eldarnarvegir á 2 hliðum.
Lengd 7½ al., br. 4½ al., hæð 4 ál. Hver kl. al. á 80 Kr. 600.00

Kr. 50350.00

21. Frú Guðrún S. Borgfjörð ekkja. Laugaveg 79.
872. Brbr. 872. Síðast virt 15 nóv. 1904.
a. Íbúðarhús: Lengd 16 al., br. 14 ál., hæð 7½ al.
Hver hlaup. alin nú á 1735 Kr. = 27760.00
8 ofnar: 1/288, 1/115, 2/90, 3/72, 1/52 2 eldavélar 1/80, 1/90 } 1744.00
Vatn-gas- og skolpleiðslur 500 Kr.
b. Útbygging: 2 þil., br. 10 ál., hæð 5 ál.
Hver hlaup. alin á 800 Kr. = 5600.00
1 ofn í henni á 60 Kr. 60.00
c. Nýja geymsluskúr úr steinsteypu og með járnþaki á þak borða síðu.
Lengd 14 ál., br. 6 ál., hæð 4 ál. Hver hlaup. al. á 96 Kr. = 1344.00

Kr. 36508.00

22. Magnús Guðmundsson, bátasmiður hefur byggt báta smiðastöð fyrir norðan Mýrargötu.
1388. a. Íbúðarhús er byggt af timbri, kl. ut. m. járni. Innan borðum á veggjum - járnvarið - og með járnþaki á tvöföldum sperrum. Húsið er óeinangrað.
Lengd 40 ál., br. 20 ál., hæð 8 ál. Hver kl. al. á 400 Kr. = 16000.00
b. Við norðurgafl er skúr byggður einn
Lengd 7½ al., br. 5 ál., hæð 4½ al. Hver kl. al. á 94 Kr. = 705.00
c. Í húsinu þessum eru þessar vélar:
1 Dampvél, 10 Hk. á 5000 Kr.
1 Bandsög á 4000 Kr. } 9000.00

Kr. 25705.00

Árni Thorsteinson Sign. Bjarnason Hjörtur Hjartarson

Af 1917 húsum 21 Desember metti Á. Thorsteinson, J.H. Erlendsdóttir og H. Thorsteinson áætlunarvirðingarmönnum Sigvalda Bjarnasyni og Jóni Þorsteinssyni, um skipaðir voru af virðingarnefnd í Janúar húsa virðingarmanna til Bjarkarréttar til þess eftir beiðni að virða til Brunabótafélags Íslands eftirfarandi húseignir:

1. Reykjavíkurbær hefur látið byggja íbúðarhús við Laufásveg (fyrir sunnan hann) innundir Skólavörðuholt. Húsið getur er byggt af timbri, kl. ut. m. borðum, pappa og listum á þaki og veggjum.
1389. a. Húsið er einlyft með 2 al. risi. Stofur í því eru 4 íbúðarherbergi og 2 eldhús, allt þiljað og olíuborið innan. Þar eru 2 ofnar og 2 eldavélar.
Lengd 16 ál., br. 11 ál., hæð 4¾ al. Hver kl. al. á 462 Kr. = 7392.00
2 ofnar á 75 Kr. hver. 2 eldavélar á 60 Kr. hver = 270.00
Vatn-gas-skolpleiðslur 300 Kr. = 300.00
b. Við norðurhlið hússins er geymsluskúr, byggður einn, hólfaður í 4 geymslurúm.
Lengd 8 ál., br. 3 ál., hæð 4 ál. Hver kl. al. á 126 Kr. = 1008.00

Kr. 8970.00

2. Reykjavíkurbær hefur einnig látið byggja á sömu stöðvum einlyft hús með 1½ al. risi,
1390. byggt af timbri, kl. ut. m. járni. borðum, pappa og listum á veggi og þaki. 4 reykháfar eru í húsinu. Þar eru 10 íbúðarherbergi og 10 eldhús, allt þiljað og olíuborið innan.
Lengd 50 ál., br. 10 ál., hæð 4½ al. Hver kl. al. á 455 Kr. = 22750.00
10 ofnar á 60 Kr. hver. 10 eldavélar á 120 Kr. hver } 2100.00
Vatn-gas-skolpleiðslur 300 Kr.
b. Við húsið getur eru 5 einangrunarskúrar, allir einn og einbyggðir, hver þeirra hólfaður í 2 ganga og geymslu. Hver fyrir sig á lengd 4 ál., br. 5 ál., hæð 4½ al. Hver kl. al. á ~~14~~ Kr.
140 Kr. = 560 Kr. ×5 = 4 ál. = ×5 = 2800.00

Kr. 27650.00

3. Reykjavíkurbær. Húsið er í sömu stöðvum, byggt
1368. 1916 og virt það ár 12 December. Brbr. 1368. Ekkert en óskað bráðabirgðavirðingar á húsinu með tilliti til húsa þá verðlags á byggingarefnum. o.fl.

Brunabótavirðingar Reykjavíkur © Borgarskjalasafn Reykjavíkur

1368.

a Íbúðarh. Lengd 50 al., br. 10 al., hæð 4½ al. Rið í al. Ofver hl. alin m á 430 Ktr. = 21500.00
10 ofnar á 55 Ktr. hver. 10 eldavélar á 100 Ktr. hver } 1850.00
Vatn- og skolpleiðsla 300 Ktr. }
b. 5 íbúðarherbergi: Lengd 24 al., br. 5 al., hæð 4 álnir á hverjum
Ofver hl. alin 140 Ktr. = 560 Ktr. × 5 = 2800

Ktr. 26150.00

4. Reykjavíkurbær hefur á Hafnaruppfyllingunni byggt geymsluskúr úr bindingi, kl. utan
a borðum og járni á þaki og veggjum. Í honum
er timburgólf. Rið 2½ alin
Lengd 35 al., br. 15 3/3 al., hæð 4 al. Ofver hl. alin á 410 Ktr. = 14350.00
b Við norðurhlið skúrsins er port úr járni á lang-
böndum 35 × 5 al. hæð 3½ alin
Ofver hl. alin á 26 Ktr. = 910.00

Ktr. 15260.00

5. Reykjavíkurbær hefur á Hafnaruppfyllingunni
byggt pakkhús úr bindingi, kl. utan
með borðum og járni á langböndum á þaki og veggj-
um. Í honum er timburgólf og hann er hólfaður
í 5 geymslur um. 2/3 af lengdinni er fyrirhuguð
á veggjum og þaki
Lengd 70 al., br. 24 al., hæð 5 al. Rið 4 álnir
Ofver hl. alin á 840 Ktr. = 58800.00

Ktr. 58800.00

6. Guðmundur Gíslason, heildsali, Hafnarstræti 20
og Ólafur Þorv. Þórðarson, Brbm. 127. Óbreytt fyrir fyrir við
virðingu 25 Nóvbr. 1915
Íbúðarh.: Lengd 35 al., br. 21 al., hæð 9 3/4.
Ofver hl. alin m á 2900 Ktr. = 16150.00
14 ofnar: 3/234, 3/135, 3/117, 3/90 1 eldavél 144 Ktr. } 2706.00
Vatn- gas- og skolpleiðsla 600 Ktr. }

Ktr. 104206.00

7. Þuríður Margrjet Árnadóttir, Suðurgata 14, Brbm. 1061.
Óbreytt fyrir fyrir við virðingu 9/3 1917
a. Íbúðarh. 2 16½ al., br. 16 al., hæð á 8 álnum er 10 3/4 al. en á

8½ alin er hún 7½ al. Ofver hl. alin m á 1952 Ktr. = 32008.00
5 ofnar: 1/153, 1/120, 2/108, 1/99 1 eldavél 117 Ktr. } 977.00
Vatn- gas- og skolpleiðsla 400 Ktr. }
b. Útbyggingin: Lengd 13 al., br. 6 1/3 al., hæð 6 3/4 al.
Ofver hl. alin 494 Ktr. = 6422.00
1 ofn 117 Ktr. 1 eldavél 171 Ktr. = 288.00

Ktr. 39695.00

Árni Thorsteinson. Sigurður Bjarnarson, Jón Þorsteinsson

Brunabótavirðingar Reykjavíkur © Borgarskjalasafn Reykjavíkur

Ár 1918 þann 3 janúar mætti undirritaður, f. h. brunamálastjóra St. Thorsteinsson ásamt þeim Jasta virðingarmanni Sigvalda Bjarnasyni og Jóni Björnssyni Sveinssyni, sem skipaðir voru til þess að vera virðingarmenn í Jarðfallinn hinn Jasta virðingarmanns St. Björnssonar, til þess eftir beiðni að virða til brunabóta eftirfarandi húseignir með ójerðlöðum tilheyrandi lóðum á bæjarstæðum o. fl. (dýrtíðarvirðingar) en þó með gleymdum rjetti brunabótafjelagsins til viðurkenningar á virðingaruppkeðnum þegar verðlag fellur aftur; sbr. §§ 13, 34, 37 og 45 í Vedlagt Jor Kjöbst. alm. Brandforsikring.

1016. 1. Árni Claessen, Laufásveg 42, Þrbm. 1016
Húseignin þessi er óbreytt frá því við virðingu þ. 12/2 1917.

a Íbúðarh: Lengd 15 al. br. 12 ál., hæð 6¾ al. Rið 5½ al.
Hver hlaup. al. nú á 1452 Kr. = 21780.00

4 ofnar: 1/300 3/90 1 eldavjel 207 Kr. 1 vatnspott. 126 Kr. } 1553.00
Vatn-gas-skolpleiðsl. 300 Kr. linoleumdúkar 350 Kr. }

b Fjungongsskúr: L 5 ál., br. 3 al., hæð 5¼ al.
Hver hlaup. al. nú á 324 Kr. = 1620.00

Kr. 24953.00

2. Elíngeir Elín Skeggeneen, Skálholtsstræti 7
Þrbm. 754. Óbreytt frá virðingu 30/10 1903.

754. a Íbúðarh: Lengd 20 al., br. 13 al., hæð 10 al. kjallarhæð 26 al.
Hver hlaup. alin nú á 2220 Kr. = 44800.00

10 ofnar: 1/120, 2/100, 3/72, 1/66 1/54 1/45 1/36 1/15 1 eldavjel 162 Kr. }
baðofn m. kolhegr. 585 Kr. 1 þvottapottur 117 Kr. } 2208.00
1 eldavjel 64 Kr. Vatn-gas-skolpleiðslur 500 Kr. }

b. Forstofa: L 3¼ al., br. 4¼ al., hæð 10 ál.
Hver hlaup. alin nú á 536 Kr. = 1742.00

c. Fjm-uppg.skúr: L 4 ál., br. 4 ál., hæð 10 ál.
Hver hlaup. alin nú á 432 Kr. = 1728.00

Kr. 50478.00

3. Steingrímur Guðmundsson, Amtmannsstíg 4.
Brbm. 1141. Að mestu óbreytt frá virðingu 15/11 1907.

1141. a. Íbúðarh: Lengd 22 al., br. 16 ál., hæð 11 ál.
Hver hlaup. alin nú á 2176 Kr. = 47872.00

2 eldavjelar 1/25 1/20 1 vatnspott. 126 Kr. Reykrör 250 Kr. } 7047.00
Miðstöðvarhitaleiðsl. 5400 Kr. Vatn-gas-skolpl. 900 Kr. }

b. Fjuz.skúr við suðurgafl: L 5½ al., br. 8 al., hæð 11 al.
Hver hl. alin á 1008 Kr. = 5544.00

c. Bakskúr: L 4 al., br 5 al., hæð 11 al. Hver hl. al. á 776 Kr. = 3104.00

b. L Smíðahús byggt úr steini og með járnþaki á
borða úti með pappa á milli. Í því er trjesmíðsgolf
og það er allt þiljað innan. 1 Olíufýsiketill.
Lengd 11½ al., br 4½ al., hæð 4½ al. Hver hl. al. á 144 Kr. = 1656.00

Milli smíðahúss og bíl. a eru 3 álnir
Kr. 65224.00

4. Gísli Guðmundsson, Hverfisgötu 96, Þrbm. 1015.
1015. Óbreytt frá virðingu 16/3 1906

a Íbúðarh: L 12 ál., br. 11 ál., hæð 5¼ al.
Hver hlaup. alin nú á 814 Kr. = 9768.00

4 ofnar: 1/81, 1/68, 2/50 3 eldavjelar 1/106 1/86 1/54 1 ofn 54 Kr. } 1108.00
Vatn-gas-skolpl. 250 Kr. linoleumdúkar 30 Kr. }

b. Fjuzongsskúr: L 2½ al., br. 3½ al. hæð 4 álnir
Hver hlaup. alin nú á 188 Kr. = 470.00

c. Fjuz.skúr: L 3 ál., br. 2½ al., hæð 3¼ al.
Hver hlaup. alin nú á 90 Kr. = 270.00

Kr 11616.00

5. Elíngeir Þorbjörg Sveinsson, Austurstræti 5.
1071. Þrbm. 107. Óbreytt frá virðingu 26/9 1910.

a. Aðalhúsið: L 23 al., br á 14 álnum en 12 álnir en
á 9 ál. er hún 13 álnir. Hæð á hál. er 6 al. en á
9 álnum er hún 11 1/3 al.
Hver hlaup. alin nú á 1132 Kr. = 26036.00

9 ofnar 1/189, 2/135, 1/147, 1/220 1/72, 1/84 1/47 2 eldavjelar á 144 } 1677.00
þvottapottur 90 Kr. Vatn-gas-skolpl. 400 Kr. }

b. Viðbygging: L 4 3¼ al., br 5 ál., hæð 6 ál.
Hver hl. al. nú á 240 Kr. = 1140.00
1 eldavjel 99 Kr. = 99.00

Kr. 28952.00

6. A. Obenhaupt, Hverfisgata 4, Þrbm. 137 i.
137 i. Óbreytt frá því við virðingu þ. 10/6 1917 nema 3
herbergi hafa verið innrjettuð: Skjallarannm

Brunabótavirðingar Reykjavíkur © Borgarskjalasafn Reykjavíkur

1371.

a. Íbúðarh.: Lengd 22½al. br. 20 al., hæð 23¾ al. Ris 2⅓ al.
Alm. Hlaup.alin m á 4908 Ktr. = 109612.00

b. Miðstöðvarhitaketki 6500. Vatn.gas.skolpl. 2000 = 8500.00

c. Girðingar áttu virtar 2300 Ktr. en m á 3500 Ktr. = 3500.00

Ktr. 121.612.00

---

2. Reykjavíkurbær. Slökkvitíðarhúsin í Tjarnargötu, Brbr. 1265, áttu virt 27/11 1913.

1265.

a. Húsið er óbreytt nema á fyrsta gólfi; þar eru m 5 herbergi, 2 gangar og 1 W.C. (áður 2 W.C. en minni). Þar eru 5 ofnar. Á öðru gólfi eru 1 íbúð 4 herbergi, 2 geymsluklefar, eldhús, búr og stórt framloft. Þar er 1 ofn og 1 eldavél.
Lengd 25½ al., br. 13 al. hæð 13 al.
Alm. Hlaup.alin m á 860 Ktr. = 21930.00
6 ofnar: 2/203, 2/90 2/72 1 eldavél 108 Ktr.
Vatn.gas.o kolpleiðslur 900 Ktr. } 12238.00
1 Brunasími 10500 Ktr.

b. Miðstöðvar, óbreytt: L 3½ al., br 5 al., hæð 4¼ al. =
Alm. Hl. alin m á 90 Ktr. = 315.00

c. 1 vatnsmótor 1600 Ktr. Vatnsmælir 400 Ktr. = 2000.00

Viðbygging við húsið a. er óbreytt, Lengd 13 al., br. 14½ al., hæð 7¾ al. Alm. Hl. al. m á 388 Ktr. = 5044.00

b. Slönguturn, byggður af steinsteypu, við suðvesturhorn á húsinu. Hitt. a. Turn er cementsteyptur utan og járnbentur innan í hólf sem alveg loftþétt. Lengd 4 al., br. 4 al. hæð 19 al.
Alm. Hlaup. alin m á 1800 Ktr. = 7200.00

c. d. Vestan á sömu lóð er tvílyft hesthús og heyhús, byggt úr steinsteypu og með járnþaki á gólf. 1" borða þétt með pappa á milli. Þar eru steinsteypt gólf og loft. Niðri er hesthús, hlaðaklefi og geymsluklefi. Milligerðir úr steini. Uppi eru steinbúr milligerðis og það er hólfað í heyhús og 2 geymsluklefa.
Lengd 31 al. br. 6¼ al. hæð 8½ al. Alm. Hl. al. á 319 Ktr. = 9889.00

e. Við norðurenda hesthússins er einlyft timburbifreiðarskúr, byggður úr grásteini og með járnþaki á pl. borða þétt.
Lengd 10¾ al., br. 7¼ al. Hæð 5 al. Alm. Hl. al. á 218 Ktr. = 2344.00

Ktr. 60960.00

---

8. Reykjavíkurbær hefur beðið um dýrtíðarvirðingu á hesthúsi á sömu nefndri Brúnastúnslóð, sunnan Skothúsvegs. Húsið þetta er einlyft með 1¼ al. risi, byggt af Eiríki Kl. Sæt. m. járni á langböndum og þiljað innan á veggi og þak. Hólfað í hesthús og heyhús. 7 ofnar eru í loft og gólf. Lengd 16 al., br. 6½ al., hæð 5 al. Alm. Ht. alin á 156 Ktr. = 2496.00
Við vesturhlið þess er otnir byggður einn og jafnvaxinn. Lengd 12 al., br. 3½ al. hæð 3½ al.
Alm. Hlaup.alin á 37 Ktr. = 444.00

1393.

Hannes Þórðarson skrifstofustjóri tilkynnir 18/1 1918 að hús þetta hafi brunnið í jarðskjálftunum 24/4 1917 og því óþarft að meta það. Sbr. bréf 7/2 1918 Ktr. 2940.00

---

9. Reykjavíkurbær. Slökkvistöðvarhús við Bræðraborgarstíg. Brbr. 1322. Óbreytt frá virðingu 27/11 1913.

1322.

Lengd 15 al. br. 12 al. hæð 7¾ al.
Alm. Hlaup.alin m á 394 Ktr. = 5910.00
1 ofn 72 Ktr. Gasleiðslur 70 Ktr. = 142.00

Ktr. 6052.00

---

10. Reykjavíkurbær. Norðurstígur 9, Brbr. 827. Óbreytt frá síðustu virðingu, en nú er í kjallara hússins 1 íb. herbergi. Búr og geymsluklefi.

827.

a. Kjallarinn er 3 álnir á hæð. Ríkið eg 1½ al.
Lengd 9 al., br. 9 al., hæð 5 al. Alm. Ht. al. m á 568 Ktr. = 5112.00
2 ofnar: 1/120, 1/85 1 eldavél 120 Ktr. Vatn.gas.skolpl. 200 = 525.00

b. Timburgeymsluskúr (einnig áður): L 3 al., br. 3 al. hæð 3¼ al.
Alm. Ht. alin m á 120 Ktr. = 360.00

c. Geymsluhús sunnan við á sömu lóð, byggt af Eiríki Kl. Sæt. m. listuðum borðum og með járnþaki á borða þétt. L 6 al., br. 4 al., hæð 4½ al.
Alm. Hlaup.alin á 72 Ktr. = 432.00

Ktr. 6429.00

---

11. Reykjavíkurbær hefur óskað eftir dýrtíðarvirðingu á hesthúsi sínu við Skúlagötuna, sunnan og austan Barónsstígs, Brbr. 996. Húsið þetta er byggt úr grásteini á tvær hliðar með járni á langböndum á stöfnum og þaki. Þar eru steinsteypt gólf og það er hólfað í hesthús og heyhlöðu. Lengd 26 al. br. 10 al. hæð 3½ al.

996.

Alm. Hlaup.al. m á 132 Ktr. = 2640.00

Ktr. 2640.00

Brunabótavirðingar Reykjavíkur © Borgarskjalasafn Reykjavíkur

12. Reykjavíkurbær. Sjáfarborgeignin Skaunagrund.
396 Brbr. 396. Virt aftur 11/7 1895 og er óbreytt.
Lengd 10 al., br. 7 al., hæð 6 al. Ofan við kj.al. mi á 162 kr. = 1620.00
Þar er í eldavjel á 45 kr. = 45.00
Kr. 1665.00

13. Reykjavíkurbær. „Barnaskjól" á Sjáfarborgeignum.
560 Brbr. 560. Óbreytt frá síðustu virðingu.
a. Lengd 48 al., br. 24 al., hæð 5 álnir
Ofan við kj.al. mi á 700 kr. = 33600.00
~~Skúr við vesturhlið. Lengd 5½ al., br. 5½ al. hæð 4½ al.~~
~~Ofan við kj.al. mi á 41 kr. =~~ 219.00
b. Fiskhús með skúrþaki. L 50 al., br. 22 al. hæð 4½ al.
Ofan við kj.al. mi á 142 kr. = 7100.00
c. Íbúðarhús við Sjáfarborg. L 25 al., br. 12 al., hæð 4½ al.
Ofan við kj.al. mi á 453 kr. = 11325.00
2 ofnar 1/60 1/50 í eldavjel 140 kr. Vatnsklpt. 300 kr. = 550.00
d. Skúr við austurhlið á húsinu Lit. c.
Lengd 8 al., br. 5 al., hæð 4¼ al. Ofan við kj.al. mi á 46 kr. = 368.00
~~Kr. 53943.00~~
(52943.00)

14. Reykjavíkurbær. Fiskreitur á Sjáfarborgeignum.
904 Brbr. 904. Óbreytt frá virðingu 18/4 1905.
Lengd 27 al., br. 14 al., hæð 4 al. Ofan við kj.al. mi á 147 kr. = 3969.00
Kr. 3969.00

15. Reykjavíkurbær. Fiskreitur Kumarhús á Sjáfarborg
597 Brbr. 597. Óbreytt frá virðingu 23/9 1910
a. Lengd 14 al., br. 8 al., hæð 8⅓ al. Ofan við kj.al. mi á 507 kr. = 7098.00
b. Skúr við vesturhlið fiskþurrkunarhúsanna:
Lengd 5⅓ al., br. 5⅓ al. hæð 4¼ al. Ofan við kj.al. mi á 41 kr. = 219.00
Kr. 7317.00

16. Finnbogi Finnbogason. Ránargata 24, Brbr. 1188.
1188 Óbreytt frá virðingu 25/5 1908
a. Húsið 11½ al., br. 11 al., hæð 5¾ al. Rís 5½ alin
Ofan við kj.al. mi 988 kr. = 11362.00
4 ofnar: 1/49, 1/54, 1/94, 1/135. 3 eldavjelar 1/133, 1/91 og 1/54 } = 1030.00
Vatns-gas-skolpleiðslur 300 kr. }
c. Inngöngugeskur: L 3 al., br. 4 al., hæð 5 al. Ofan við kj.al. mi 256 kr. = 768.00
Flyt. kr. 13160.00

d. Annar inngangsskúr: L 3⅓ al., br. 3 al., hæð 4 al. og 15°
Ofan við kj.al. mi á 168 kr. = 560.00
b. Geymsluskúr: L 7 al., br. 2 al., h 3 al. Ofan við kj.al. mi 36 kr. = 252.00
Kr. 13972.00

17. Ásgeir Sigurðsson, Hótelst. Suðurgata 12.
559 Brbr. 559. Óbreytt frá virðingu 28/10 1899
a. Íbúðarhúsið: L 17 al., br. 16½ al. hæð 9½ al.
Ofan við kj.al. mi á 1360 kr. = 23120.00
6 ofnar: 2/108, 3/90 1/72 í eldavjel 162 kr.
Vatns-gas-skolpleiðslur 500 kr. } = 1220.00
d. Inngöngugeskur við vesturhlið: L 4 al. br. 3 al. hæð 5 al.
Ofan við kj.al. mi á 168 kr. = 672.00
e. Forstofa: L 2¼ al., br. 4 al., hæð 4¼ al. Rís 2 álnir
Ofan við kj.al. mi á 135 kr. = 576.00
b. Hesthús, heyhús m. m. úr járni á viðverki, byggt
(áður af timbri, klætt utan með járni á pappa) b.d.e)
pappa og járni á þaki og veggjum. Allt gólfað
innan. Í því er steinn. gólf og steinað loft.
Skúr er því hólfað í þrennt. Rís 2½ alin
Lengd 18 al., br. 6 al., hæð 5 al. Ofan við kj.al. mi á 349 kr. = 6282.00
Við austurhlið er útbygging (kálgeymsla) úr
húsi á Lengd 4 al., br. 5 al., hæð 5 al. Rís sama 2½ al.
c. Skúr við norðurgafl á b, byggður einn og sjer hús
Lengd 4 al., br. 4 al., hæð 3½ al. Rís 1 alin
Ofan við kj.al. mi á 135 kr. = 540.00
Kr. 32410.00

18. Íbúðarmannafjelagið. Íbúðarmannahúsið
440 við Vonarstræti. Brbr. 440. Óbreytt frá
því við virðingu 13/8 1906.
a. Húsið: Lengd 43 al., br. 20½ al., hæð 12 álnir
Ofan við kj.al. mi á 2212 kr. = 95116.00
8 ofnar: 1/50 1/28, 1/90 4/81 1/36 Vatns-gas-klpl. 950 kr. = 2138.00
b. Geymsluskúr: L 20 al., br. 3 al., hæð 3¾ al.
Ofan við kj.al. mi á 60 kr. = 1200.00
Kr. 98454.00

19. Íbúðarmannafjelagið. Íbúðarhúsin. Brbr. 1035.
1035 Óbreytt frá því við virðingu 19/6 1906.

Brunabótavirðingar Reykjavíkur © Borgarskjalasafn Reykjavíkur

1035.

a Íbúðarhús: Medalleygð 2½ hæð, meðalbr. 19¾ al. hæð 13½ al.
Rið 7 al. Yfirh.laup. alin m/á 2560 Kr. = 62720.00
13 ofnar: 6/288 3/162, 3/99 3/93 1/66 2 eldavélar 135 Kr. hver } = 3372.00
Vatn-gas-skolpleiðslur 600 Kr.

b. Fjósgeymsluskúr: 2 hæð, br 4½ al., hæð 16¾ al.
Yfirh.laup. alin m/á 536 Kr. = 2144.00

c. Geymsluskúr 9½ × 4 × 3⅓ al. Yfirh. al. alin m/á 64 Kr. = 608.00

d. — Do — 12 × 2 × 3⅓ al. Yfirh. al. alin m/á 44 Kr. = 528.00

Kr. 69372.00

---

20. Magnús Benjamínsson. Veltusund 3. Brbm. 419.

419

Ýmsar endurbætur frá því húseignin var virt þ. 4 Sept. 1905. Skorsteinn hefur verið settur vestan á húsið. Niðri í húsinu eru nú 5 íbúðar herbergi og eitt búðarherbergi, auk fremur nýr inngangur. Uppi er eitt herbergi, forstofa, eitt innrjettað gangur, eldhús og búr. Á 3ju gólfi hefur bætst við 1 herbergi með ofni 2 vatnsæðar eru nú á húsinu

a. Íbúðarhús: 2 hæð, br. 12 al. hæð 9½ al.
Yfirh.laup. al. m/á 1368 Kr. = 26676.00
12 ofnar: 1/144 1/135 3/108 2/81 1/63 1/45 0/144 2 eldavélar 1/144 1/90 } = 2950.00
2 vatnsæðar 1/2 Yfirh. Vatn-gas-skolpl. 900 Kr.

b Útbyggingar: 2 12 al. br 9 al. h. 9½ al. Yfirh. al. m/á 866 Kr. = 16392.00

Fjósgeymsluskúr 3½ × 2½ × 12 al. Yfirh. al. m/á 216 Kr. = 756.00

Kr. 40774.00

---

21. Magnús Benjamínsson. Þinghollsstræti 23.

554

Brbm. 554. Óbreytt frá síðustu virðingu nema viðbyggingin Litr. e. er ný byggð

a Aðalhúsið: 2 2 hæð, br 12 al., hæð 10 al.
Yfirh.laup. al. m/á 1386 Kr. = 29106.00
2 eldavélar á 180 hver. Vatn-gas-skolpl. 600 Kr. }
Miðstöðvarhitatæki 5400. 3 ofnar á 235 Kr. hver } = 11065.00
2 baðkarsofnar með katli 4000 Kr.

b. Fjósgeymsluskúr: 3½ × 3½ × 14 al. Yfirh. hl. al. m/á 396 Kr. = 1386.00

c Áburðar geymsluskúr: 3¾ × 3½ × 9 al. Yfirh. hl. al. m/á [illegible]
336 Kr. = 1260.00

d Viðbygging: 2 6 al. br 12 al. h 6 al. Yfirh. hl. al. m/á 739 Kr. = 4434.00

Flyt Kr. 47251.00

Flutt Kr. 47251.00

c. Viðbygging: 2 4½ al., br 7 al., hæð 6 al.
Yfirh.laup. alin m/á 484 Kr. = 2178.00

Kr. 49429.00

Brunabótavirðingar Reykjavíkur © Borgarskjalasafn Reykjavíkur

---

Virðingargerð fyrir Bjarnaborg fyrir Jón Þorsteinsson

Kr. 1918. hinn 12 Janúar mættu A. Thorsteinson bæjarfógeti f. h. bæjarstjórnar Reykjavíkur, ásamt hinum fyrri virðingamönnum að virða til dýrtíðarbrunabótavirðingar eftirfarandi húseignir:

1. Landsyfirrjettarhús Íslands hefur látið setja loft í geymsluhús sitt á Arnarhólstúni, byrjað 1379 og lokið sama ár.
1379. Lengd 80 al. br 27 al. hæð 6 al. við 6 álnir
Yfirh.laup. alin m/á 1206 Kr. = 96480.00

Kr. 96480.00

---

2. Ingibjörg Jónsdóttir. Spítalastíg 9.
Brbm. 1158. hefur endurbætt mjög húseign sína.

1158

Húsið er byggt af timbri, klætt utan með 1" borðum, þ. l. og þaki á þaksperrum. Það er byggt með 7 al. risi og kvisti á gafli. Niðri eru nú 6 íbúðarherbergi, eldhús, gangur og 1 skápur. Það er 1 eldavél. Á 3ju gólfi eru 6 herbergi, gangur, allt þiljað og málað. 2 herbergin m. ofnum og pappír. Það er 1 ofn og baðker og baðofn. Kjallari er undir öllu húsinu. Það er ofn í forstofu, búr, eldhúsi, þvottahúsi og geymsluklefa. Þiljað og málað nema hin tvö síðastnefndu. Það er 1 eldavél og 1 ofn. Steinsteypugólf með timburgólfi ofan á í 2/3 hlutum hans
Lengd 19½ al. br. 14 al. hæð 10½ al.
Yfirh.laup. alin m/á 1904 Kr. = 37128.00
2 ofnar 1/120 1/72 2 eldavélar 1/200 1/145 } = 6137.00
Vatn-gas-skolpl. 1400 Miðstöðvarhitatæki 4700 }

Flyt Kr. 43265.00

Flutt Kr. 43265.00

b. Fun og uppg.skúr: 4 Yal., br 4 al. hæð 10 al.
Ofver hl. alin á 384 Kr. = 1536.00

Kr. 44801.00

Árni Thorsteinson Sign. Bjarnarey fyrir Sveinsson

Kr 1918 Mánu 15 janúar endti P. Thorsteinson
gjaldkeri Brunabótafjelags Íslands Th. Thorsteinson áður hinum
fasta virðingarmanni Sigvalda Bjarnasyni og
Jóni Brjánssyni Sveinssyni, sem tilnefndur er virðingar-
maður í forföllum hins fasta virðingarmanns
H. Bjarnasonar, til þess eftir beiðni að virða til
brunabóta eftirfarandi húseignir með sjerstöku
tilliti til hins háa verðlags á byggingarefnum
nú. (dýrtíðarvirðingar) - þó að gleymdum vátr.
fjelagsins dagsk. §§ 34, 37 og 45. Veðdeild Íslandsbl.
alm. Brandvátrygging.

1. Reykjavíkurbær. „Bjarnaborg" Hverfisgata 83.
Brbm. 696. Óbreytt frá síðasta virðingu 8.
3/10 1902 og 11/4 1903 nema að þrjár dyrnar hafa
verið innrjettaðar í kjallara.
a Syðsta húsið: Lengd 15 al., br. 10 al. hæð 9¼ al.
Ofver hlaup. alin nú á 1012 Kr. = 15180.00
7 ofnar: 2/135, 2/81, 3/50. 3 eldavjelar 4/120, 2/104 = 910.00
b Miðbygging: L 12 al., br. 12 al., hæð 9¼ al.
Ofver hlaup. alin nú á 1214 Kr. = 14568.00
5 ofnar: 1/95, 1/81, 1/72, 1/63, 1/50. 2 eldavjelar 100 Kr. hver = 561.00
c. Miðbygging: L. 11 al., br 12 al., hæð 9¼ al.
Ofver hlaup. alin nú á 1214 Kr. = 13354.00
3 ofnar: 2/54, 1/50, 2 eldavjelar 100 Kr. hver = 358.00
d. Miðbygging: L 12 al., br. 12 al., hæð 9¼ al.
Ofver hlaup. alin nú 1276 Kr. = 15312.00
2 ofnar 54 Kr. hver. 2 eldavjelar á 100 Kr. hvor = 308.00
e Nyrsta húsið: L 15 al., br. 10 al., hæð 9¼ al.
Ofver hlaup. alin nú á 1137 Kr. = 17055.00
5 ofnar: 4/50 1/75. 10 eldavjelar 3/120, 1/90, 3/45, 3/35 = 965.00
Allar þessar byggingar eru sambyggðar og í þeim
eru vatns-gas og skolpleiðslur Gjört 1000 Kr. = 1000.00
f. Geymsluhús: L 5 al., br. 4 al., hæð 4½ al.
" " Ofvir hlaup. alin nú á 80 Kr. = 440.00
Kr. 83971.00

2. Reykjavíkurbær. Gasstöðin Hverfisgötu.
Brbm. 1245. Óbreytt frá virðingu 12/11 1910 nema
að 2 hefur við nýja skolaskurð.
a Aðalhúsið: L 28½ al., br. 19½ al., hæð 10½ al. Rís 9¾ al.

Brunabótavirðingar Reykjavíkur © Borgarskjalasafn Reykjavíkur

1035

Hver hlaupandi alin mín á 1626 Kr. = 46070.00

b Skúr við vesturhlið: L 28 al., Br. 21 al. Hæð 8½ al.
Hver hlaupa alin mín á 378 Kr. = 10584.00

c. Skúr við austurhlið: L 13 ál., Br. 18⅔ al., Hæð 6½ al.
Hver hlaupa. alin mín á 894 Kr. = 11622.00

d. 1 miðstöðvarhitavél 3000 Kr. = 3000.00

d. Skúr fyrir fyrir austan: L 23 al., Br. 12¼ al., Hæð 9¼ al
Hver hlaupa. alin á 860 Kr. = 19780.00

e. Skúr við austurhlið fyrir: L 22½ al., Br. 9⅞ al., Hæð 7½ al
Hver hlaupa. alin mín á 400 Kr. = 9000.00

f. Garageyrnis áður virtur á 38000 Kr. en nú á 68400 Kr. 68400.00

g. Hesthús hlöð: L 16 al., Br. 7⅓ al., Hæð 10½ al Rið 5 al.
Hver hlaupa. alin mín á 848 Kr. = 13568.00

Áttæringur: L 15 ál., Br. 6½ al., H 7 al., Rið 5½ al. 930.00
1 eldavél 94 Kr. Hver hlaupa. alin mín á 620 Kr. 108.00
2 ofnar: 100 Kr. Inv. Vatn. gas- & kolpípuleiðsla 500 Kr. } 702.00

h. Nýr hlaða úr timbri, byggð af steini, tjöru og með járnþaki á báðum enda. Húsinu er steinn. gólf
Lengd 55 al Br. 21 al Hæð 6½ al. Rið 2½ al.
Hver hlaupa. alin á 378 Kr. = 20790.00

NB. Sjá síðar, undir virð. 17/3 1919 - 3 Petrólofnar á 50000 Kr. í lit. a. Kr. 212816.00
50 000.00
262 816.00

3. Reykjavíkurbær. Barnaskólinn við Fríkirkjuveg
Brðr. 509. Óbreytt frá virðingu 21/10 1899 og 4/11 1907.

509

a. Aðalhúsið: L 62¼ al., Br. 14¾ al., Hæð 13 ál.
Hver hlaupa. alin mín á 1700 Kr. = 125825.00
24 ofnar: 12/900 6/108 2/135 2/120 4/210. 2 eldavélar 144 54 = 12576.00
Vatn-gas- og kolpípuleiðsla 2000 Kr. = 2000.00

b. Norðurálman: L 22¾ al., Br. 14¾ al., Hæð 13 ál.
Hver hlaupa. alin mín á 1100 Kr. = 25025.00

c. Leikfimishús: L 25½ al., Br. 14¾ al., Hæð 7½ al.
Hver hlaupa. alin mín á 550 Kr. = 14025.00
1 ofn á 225 Kr. = 225.00

d. Suðurálman: L 50 al., Br. 14½ al. Hæð 11¾ al
Hver hlaupa. alin mín á 1360 Kr. = 68000.00
Miðstöðvarhitaleiðsla 6120 Kr. = 6120.00

Kr. 233796.00

4. Frú Margrjet Magnúsdóttir. Skólavörðustíg 31.

753

Brðr. 753. Óbreytt frá virðingu 4/8 1903.

a Húsið: L 10 al., Br. 9 al., Hæð 5 ál.
Hver hlaupa. alin mín á 560 Kr. = 56000.00

4 ofnar: 4/90, 4/60, 2/54. 1 eldavél 90 Kr. 1 vatnspottl 60 kr. } 704.00
Vatn-gas- & kolpípuleiðsla 250 Kr. }

b Timbr. skúr: L 4 al., Br. 6 al., H 4¾ al.
Hver hlaupa. al. mín á 224 Kr. = 896.00

Kr. 72000.00

5. Frk. Hólmfríður Rósinkranz, o. fl. Aðalstræti 18

112

Brðr. 112. Óbreytt frá virðingu 2/1 1915.

a Húsið: L 22 al., Br. 14 al., Hæð 15½ al.
Hver hlaupa. alin mín á 2234 Kr. = 49148.00

14 ofnar: 4/135, 2/108, 5/90, 2/76, 1/45. 2 eldavélar 1/234, 1/162 } = 3894.00
2 þvottapottar 1/135, 1/126. Vatn-gas- & kolpípuleiðsla 1600 Kr. }

b Fjós og áburðargeymsluhús: L 4 ál., Br. 5 ál., Hæð 13 ál.
Hver hlaupa. alin mín á 450 Kr. = 1800.00

c Nýr fjóshlaða, byggð af timbri, klæðn. m. járni á veggjum og þaki. Þar er áburðargeymsla.
Lengd 2½ al., Br. 5½ al., Hæð 5 ál.
Hver hlaupa. alin á 400 Kr. = 1000.00

Kr. 55842.00

6. P. O. Christensen, lyfsali. Thorvaldseensstræti 6.

42

Brðr. 42. Húseignin [illegible] hefir eldri virðingar sbr. 23/12 1881, 25/7 1883 og 3/5 1904. en lækkar eigi um breytingum, umbótum og varð aukin.

a. Íbúðarhúsið er byggt af timbri, einlyft með kjallara, klætt utan borðum, pappa og járni á veggjum og þaki. Íbúðin er múruð með miðstöðvarhitun. Niðri: hús-inu eru 4 íbúðarherbergi, eldhús, búr og 2 skápar, allt þiljað og herbergin með striga og pappír á veggj og loftum sem öll eru tvöföld; spjaldaloft í öllum herbergjum. Þar eru 2 ofnar og 1 eldavél. Uppi eru 6 herbergi og framloft, allt þiljað og herbergin með striga og pappír á loftum öll tvöföld. Þar eru 3 ofnar, og 1 baðker.
Lengd 21¾ al., Br. 14 al., Hæð 4 ál. Hver hl. al. mín á 904 Kr. = 19662.00
5 ofnar 4/120 1/360, 4/81, 1/72, 1/54. 1 eldavél 360 Kr. } 8587.00
Vatn-gas- & kolpípuleiðsla 1500 Kr. Raflýsingarpípur og lampar 3000 }
Innlendur dúkur 2440 Kr.

Flyt Kr. 28249.00

Brunabótavirðingar Reykjavíkur © Borgarskjalasafn Reykjavíkur

Flutt Kr. 28249.00

10 b Vid vesturhlid hússins er tvílyft útbygging med C. 1¼ al. risi, bygd af binding, Kl. út. m. bordum pappa, listum og járni, múrud í binding. Nidri er inngangur og 2 W.C. Uppi er 1 íbúdarherbergi betrekt og málad. Par er 1 ofn 207 Kr. = 207.00
Lengd 4½ al., br. 5 ál., hæd 8 álnir.
Ilver hlaup. alin á 340 Kr. = 1530.00

d Vid nordurgafl hússins Litr. a er einlyft vidbygging (Apothek) bygd af binding, Kl. utan m. bordum á veggjum og járnpaki á tvöfaldri bordasúd. Milligólf í badum bitalögum. Í henni er lyfsölubúd med bordi, hyllum, skápum og skúffum og 2 herbergi. Í binding er steinsteypa og „rörad og pússad" á loft og veggi, allt málad. Steinflísar eru á nokkrum hlúta gólfsins í búdinni. Kjallari, 3½ al. á hæd og med steinsteypugólfi er undir henni allri og er hann hólfadur í 5 rúm. Par er 1 midstödvarhitavjel.
Lengd 12½ al., br. 14 al., medal hæd 6 álnir.
Ilver hlaup. alin nú á 476 Kr. = 11900.00
Midstödvarhitavjel med tilheyrandi 4000 Kr. = 4000.00

c. d. Vestantil á sömu lód er einlyft geymsluhús med 6½ al. risi, bygt af binding, Kl. utan m. listudum bordum og med járnpaki á pl. bordasúd med pappa á milli. Í binding er múrad med múrsteini. Nidri er pad hólfad í 6 herbergi og hesthús. 2 herbergin eru Kalksljettud innan. Í einu peirra er Distillationstæki med gufukatli og 1 eldavjel. Uppi eru 5 herbergi, 2 peirra Kalksljettud, og 1 fastur skápur. Kjallari, 3 al. á hæd, og med steinst. gólfi er undir pessu húsi öllu.
Lengd 22 al., br. 11 al., hæd 5 al. Ilver hl. al. nú á 594 Kr. = 13068.00
Destillationstæki m. katli 900 Kr. 1 eldavjel 144 Kr. = 1044.00

e Vid vesturhlid geymsluhússins er kjallara-bygging öll úr steinsteypu, veggir, loft og gólf, hún er med steinskilrúmi hólfud í tvö rúm.
Lengd 13 ál., br. 8 ál., hæd 3½ al. Ilver hl. al. á 307 Kr. = 3991.00

Flyt Kr. 63989.00

Flutt Kr. 63989.00

f. Vid vesturhlid hússins Litr. a er inngönguskúr bygdur af binding, járnvarium, piljadur og máladur innan. Par er gangur og 1 fastur skápur.
Lengd 4½ al., br. 5 ál., hæd 3¾ al. Ilver hl. al. á 76 Kr. = 684.00

g. Vid nordurgafl lyfsölubúdarinnar er fordyri, bygt af binding, Kl. út. m. bordum. Pakid er flatt. Pad er piljad og málad innan og m. steinst. gólfi.
Lengd 3⅛ al., br. 2⅓ al., hæd 4½ al. Ilver hl. al. á 210 Kr. = 630.00

h. Vid vesturhlid sama húss er skúr úr binding, Kl. út. med bordum á veggjum og járni á paki. Par er 1 herbergi piljad og málad.
Lengd 6¾ al., br. 5¼ al., hæd 4¾ al.
Ilver hlaup. alin á 180 Kr. = 1215.00

Kr. 66518.00

7º Árni Bjarnason, Skólavördustígur 29.
1186 Brbur. 1186. Obreytt frá virdingu 1/5 1908.
a Íbúdarhús: L 10 al., br. 10 al., hæd 4¾ al. Ris 3¼ al.
Ilver hlaup. alin á 664 Kr. = 6640.00
3 ofnar: 1/81, 1/72, 1/68. 2 eldavjelar 1/94 1/81.
1 vatnspottur 90 Kr. Vatn-gas-skolpl. 250 Kr. } = 736.00
b Inngönguskúr úr binding, járnvarium –
Lengd 3 al., br. 2 al., hæd 3¾ al. Ilver hl. al. á 66 Kr. = 198.00

Kr. 7574.00

8º Kristín Sigurdardóttir, Kaupkona, Laugavey 20a,
237 Brbur. 237. Obreytt frá virdingu 20/8 1902 nema húsid er nú allt klætt med járni og gólfid í sölubúdinni hefur verid lækkad um 3 fet.
a. Húsid: Lengd 16¾ al., br. 13 al., h 6¼ al.
Ilver hlaup. alin nú á 1000 Kr. = 16750.00
4 ofnar: 1/126 3/63, 2 eldavjelar 1/125 1/81. Vatn. gas-skolpl. 350 Kr. = 872.00
b. Inngönguskúr: 3×2½×4 ál. Ilver hl. al. nú á 60 Kr. = 180.00
c. Geymsluskúr: 8×6×5 al. Ilver hl. al. nú á 76 Kr. = 608.00

Kr. 18410.00

9º Grímólfur Ólafsson. Laugabrekka, Brbur. 1370.
1370 Obreytt frá virdingu 18/12 1916 – Ris 6½ alin.
Húsid: L 13¾ al., br. 13¾ al., h 4½ al. Ilver hl. al. nú 1484 Kr. = 20405.00
4 ofnar: 1/240, 2/60 1/50. 3 eldavjelar: 1/195 2/80 = 765.00

Kr. 21170.00

Brunabotavirðingar Reykjavíkur © Borgarskjalasafn Reykjavíkur

10° P. J. Thorsteinsson, Kaupmaður. Hafnarstræti 15 (13)
Brbur. 512.
Húseign þessi sem síðast var virt 7/9 1898 er
nú gjörbreytt og umbygð frá þvi sem þá var.
512. Hús þetta er er bygt af binding með brotnu
þaki (Mansard) og 6¼ alin risi, klætt utan með
Karitsettum 5/4" borðum, pappa, listum og járni
þar yfir á 3 veggjum – eldvarnargafl að austan
og með járnþaki á þl. 5/4" borða síð með pappa
á milli. Í útveggi er fyllt með sagi.
Niðri í húsinu eru 3 solubúðir með búðarinn-
rjettingum, 2 skrifstofur og 2 geymsluherbergi.
Á öðru gólfi eru 8 skrifstofur. Á þriðja gólfi eru
8 skrifstofur og herbergi, 2 gángar og 1 skápur.
Allt er þettað þiljað og með striga og pappír á
veggjum og loftum, allt málað. Í húsinu eru
4 W.C. Á hanabitum er gólf. Kjallari, 4 álnir
á hæð, með steinsteypugólfi er undir öllu
húsinu; hann er með steinskilrúmum hólfaður
í 8 rúm og 2 gánga. Þar er 1 miðstöðvarhitavjel
og 1 klefi fyrir mótor, sem ekki er kominn enn.
Lengd 30½ alin, breidd 14 ál., hæð 9¾ alin
Ilver hlaup. alin á 2032 Kr. = 61976.00
Miðstöðvarhitatæki 12000 Kr. Linoleumdúkar 8000 Kr.
Rafleiðslur með lömpum 4200 Kr. Vatn-gas-skolpl. 1400 Kr. 25600.00
Kr. 87576.00

11° Steindór A. Ólafsson. Grettisgata 6a. Brbur. 1200
1200. Obreytt frá virðingu 26/9 1908.
a Húsið: L 12 al., br. 11 al., hæð 7½ al. Ris 4 al.
Ilver hlaup. alin nú 1056 Kr. = 12672.00
5 ofnar: 2/108 1/80 2/64 3 eldavjelar: 2/117. 1/95
Vatn-gas-skolpleiðslur 250 Kr. = 1003.00
b Inngönguskúr: 3¼ × 4 × 8¾ al. Ilver hl. al. nú 352 Kr. = 1144.00
Kr. 14819.00

12° Jakob Thorarensen – Grettisgata 24, Brbur. 457.
457. Obreytt frá virðingu 11/8 1914.
a Húsið: L 9 al., br. 10 al., hæð 5¼ al. Ris 3¾. Ilver hl. al. nú 858 Kr. = 7722.00
4 ofnar: 2/81, 1/75 1/68 4 eldavjelar 1/108 1/100 2/90
Vatn-gas-skolpleiðslur 350 Kr. = 1043.00
Flytt Kr. 8765.00

Flutt Kr. 8765.00
b Inngönguskúr: 3⅓ × 4 × 7½ al. Ilver hl. al. nú 294 Kr. = 980.00
c. Geymsluskúr: L 9 al., breidd á 5¾ al. er 5 álnir en
á 3¼ al. er hún 3⅓ al., hæð 4 ál. Ilver hl. al. á 88 Kr. = 792.00
Kr. 10537.00

13° Þorsteinn Magnússon – Laufásveg 27, Brbur. 704.
704. Obreytt frá virðingu 18/11 1902 nema að húsin
Litr. e (bær) virtur áður á 922 Kr. og Litr. f (fjós)
virt á 1020 Kr. eru nú rifin og verða, ekki
bygð upp aftur. Öll húsin eru nú járnvarin.
a Húsið: L 12 al., br. 12 al., h 9 al. Ilver hl. al. nú á 1170 Kr. = 14040.00
5 ofnar: 1/90 2/81, 2/72. 3 eldavjel. 1/126 2/117
Vatn-gas-skolpleiðslur 600 Kr. = 1365.00
b Forstofuskúr: 2½ × 3 × 5 ál. Ilver hl. al. nú á 100 Kr. = 250.00
c Inn og uppgönguskúr: 4 × 4 × 8 ál. Ilver hl. al. nú 224 Kr. = 896.00
d. Geymsluskúr: 4½ × 12 × 3 ál. Ilver hl. al. nú 116 Kr. = 522.00
Kr. 17073.00

14° Jón Guðmundsson. Ilverfisgata 65.
595. Brbur. 595. Obreytt frá virðingu 12/12 1900
en húsið og skúrinn eru nú bæði járnvarin
á öllum hliðum.
a Húsið: L 10 al., br. 7½ al., hæð 4½ al. Ilver hl. al. nú 300 Kr. = 3000.00
1 ofn 81 Kr. 2 eldavjelar 1/156 1/81
Vatn-gas-skolpleiðslur 175 Kr. = 493.00
b Inngönguskúr: 6 ál × 3¾ × 4¼ al. Ilver hl. al. á 100 Kr. = 600.00
Kr. 4093.00

Árni Thorsteinsson. Sigv. Bjarnason Hafnarsson

Brunabótavirðingar Reykjavíkur © Borgarskjalasafn Reykjavíkur

Ár 1918 hinn 21. janúar mætti A. Thorsteinsson, J. h. brunamálastjóra S. Thorsteinsson ásamt virðingarmönnunum Sigtr. Bjarnasyni og Jóni Steindórssyni til þess eftir beiðni að virða eftirfarandi húseignir til brunabóta með áorðnum viðbótum, sem hér að greindum dögum verða lagðar á byggingarefnum, eftir því að greindum brunabótalögum ákveður. 34, 37 og 45 grein sömu laga (Verðlagi) þess:

1. Gísli Gíslason, verslunarm. Vesturgata 21 –

222. Brbnr. 222. Ódagsett frá virðingu 16/6 1913 og 13/9 1890 (Litr. b).

a. Íbúðarh: Stærð 14×12×6½ al. Ris 4¾ al.
Alls brunab. alin nú á 958 Kr. = 13412.00
4 ofnar: 1104, 363. 3 eldavélar 1171, 290 } = 1044.00
Vatn-gas-eldhúsleiðslur 400 Kr.
b. Geymsluhús: 12¼×6¼×7½ al. Alls brunab. alin 172 Kr. = 2107.00
c. Fjós og upps.g. eldhús: 3½×4¼×8¼ al. Alls brunab. alin nú 308 Kr. = 1078.00
Kr. 17641.00

2. Vatnsgeymirinn. Laufásveg 39. Brbnr. 533.

533 Ódagsett frá virðingu 11/6 1910.

a. Íbúðarh: Stærð 8×8×9 al. Alls brunab. alin nú 580 Kr. = 4640.00
1 ofn 72 Kr. 3 eldavélar 120, 245 } = 502.00
Vatn-gas-eldhúsleiðslur 250 Kr.
b. Fjósgeymsluhús: 4×4×3½ al. Alls brunab. alin 80 Kr. = 320.00
Kr. 5462.00

3. Guðm. Magnússon, Prófessor og J. Havsteen,

172 Kaupmaður. Ingólfsstræti 9. Brbnr. 172.
Ódagsett frá virðingu 29/10 1906
a. Íbúðarh: Stærð 26×16×18¾ al. Alls brunab. alin nú á 1920 Kr. = 49920.00
10 ofnar 1234, 1220, 3108, 2162, 157, 1126. 2 eldavélar 162 Kr. hver } 2722.00
1 vatnspottur 113 Kr. Vatn-gas-eldhúsleiðslur 1000 Kr. }
c. b. Geymsluhús: 14×10×4½ al. Alls brunab. alin nú 350 Kr. = 4900.00
b. B. Fjósgeymsluskúr: 4×5×9½ al. Alls brunab. alin nú á 350 Kr. = 1400.00
Kr. 58942.00

4. Helgi Guðmundsson. Ingólfsstræti 6. Brbnr. 601.

601 Ódagsett frá virðingu 25/9 1916.

a. Íbúðarhús: Stærð 13½×11×6 al.
Alls brunab. alin nú á 836 Kr. = 11286.00
5 ofnar: 1288, 1270, 281, 145. 2 eldavélar 1216, 193 } = 1844.00
Vatn-gas-eldhúsleiðslur 300 Kr. 1 vatnspottur 150 Kr. }
Linoleumdúkar 320 Kr.
b. Viðbygging: 7¼×11×4¾ al. Alls brunab. alin nú 568 Kr. = 4118.00
c. Forstofa: 2½×3¼×4½ al. Alls brunab. alin nú 200 Kr. = 500.00
d. Fjós-upps.g. eldhús: 4×3¾×8½ al. Alls brunab. alin nú 566 Kr. = 2264.00
Kr. 20012.00

5. Jón Jóhannesson, skipstjóri. Skólavörðustíg 6,

1087 Brbnr. 1087. Ódagsett frá virðingu 17/10 1906.

a. Íbúðarh: K 16 al., br. 14 al., hæð 6¾ al.
Alls brunab. alin nú á 1212 Kr. = 19392.00
6 ofnar: 1250, 1332, 2108, 197, 170. 1 eldavél 162 Kr. }
1 vatnspottur 162 Kr. Vatn-gas-eldhúsleiðslur 500 Kr. } = 2189.00
Linoleumdúkar 600 Kr.
b. Forstofa: 3×6×4½ al. Alls brunab. alin nú á 270 Kr. = 810.00
c. Fjós-eldhús: 4×3¾×8½ al. Alls brunab. alin nú 580 Kr. = 2720.00
Kr. 23111.00

6. Andrjés Andrjesson, Skraddari. Skólavörðustíg 25.

1360 Brbnr. 1360. Ódagsett frá virðingu 12/12 1916

a. Íbúðarh: K 16 al., br. 15 al., hæð 11⅓ al. Rio-Bárujárn
Alls brunab. alin nú á 2674 Kr. = 42832.00
5 ofnar: 1117, 2108, 290 2 eldavélar 1207, 1108, 1100
2 Kolaeldstór nr. 0 á 1000 Kr. hver. Linoleumdúkar 1400 } = 5728.00
Vatn-gas-eldhúsleiðslur 1400
Útbygging: 2×7½×11⅓ al. Alls brunab. alin nú 1338 Kr. = 2676.00
b. Útbygging: 8¼×4¾×11⅓ al. Rio-Bárujárn
Alls brunab. alin nú á 840 Kr. = 6930.00
c. Geymsluhús: 15×6×3½ al. Alls brunab. alin nú á 150 Kr. = 2250.00
Kr. 60416.00

7. Einar Einarsson, Gasstöðvarstjóri. Nýlendugötu 18. Brbnr. 661.

661 Ódagsett frá virðingu 13/5 1902.

a. Íbúðarh: K 11 al., br. 10 al. h. 4½ al. Alls brunab. alin nú á 440 Kr. = 4840.00
2 ofnar 190, 154. 1 eldavél 108 Kr. Vatn-gas-eldhúsleiðslur 200 Kr. = 452.00
b. Fjósgeymsluskúr: 3×3½×3½ al. Alls brunab. alin nú á 70 Kr. = 210.00
Kr. 5502.00

Brunabótavirðingar Reykjavíkur © Borgarskjalasafn Reykjavíkur

8. Dánarbú Bjarna Jónssonar, Laugaveg 75.
675 Brbr. 675. Óbreytt frá virðingu 11/7 1902.
a Húsið: Stærð 12×11×8½ al. Ofver hl. al. mí á 945 Kr. = 11340.00
Ofnar: 4/99, 1/63. 3 eldavélar 2/90, 1/45 } = 984.00
Vatn-gas-skolpleiðslur 300 Kr. }
b Þvottahús: 3×3½×7½ al. Ofver hl. al. mí 144 Kr. = 432.00
Kr. 12756.00

9. Dánarbú Bjarna Jónssonar, Bergstaðastræti 33.
640 Brbr. 640. Óbreytt frá virðingu 5/11 1901.
a Húsið: Stærð 14×10×6¼ al. Ofver hl. al. mí á 750 Kr. = 10500.00
Ofnar 2/99, 4/63. 4 eldavélar 2/90, 2/45 } = 970.00
Vatn-gas-skolpleiðslur 250 Kr. }
b Þvottahús: 4½×3½×7¼ al. Ofver hl. al. mí á 100 Kr. = 450.00
Kr. 11920.00

10. Dánarbú Bjarna Jónssonar, Bergstaðastræti 33a.
1323 Brbr. 1323. Óbreytt frá virðingu 19/5 1914.
a Húsið: Stærð 12×8×4¾ al. Ofver hl. al. mí 400 Kr. = 4800.00
2 ofnar: 1/115, 1/64. 1 eldavél 90 Kr. } = 519.00
Vatn-gas-skolpleiðslur 250 Kr. }
b Þvottahús: 1½×3×3¾ al. Ofver hl. al. mí 92 Kr. = 138.00
Kr. 5457.00

11. Jón Björnsson & Co., Skjaldbreið, Kirkjustræti 8a.
212 Brbr. 212. Óbreytt frá virðingu 27/4 1907 nema að mr er Rökstóll í Kjallara hússins.
a Húsið: Stærð 20¾×15×12¾ al. Ofver hl. al. mí 2080 Kr. = 43160.00
Miðstöðvarhitatæki 5000 Kr. Vatn-gas-skolpl. 1000 Kr. }
1 bökunarofn 2700 Kr. } = 8700.00
b Þvottahús: 4½×4½×15 al. Ofver hl. al. mí 418 Kr. = 1881.00
Kr. 53741.00

12. Bjarnhjeðinn Jónsson, Aðalstræti 6B, Brbr. 726.
726 Óbreytt frá virðingu 15/10 1912.
Húsið: Stærð 14¾×12×8 al. Ofver hl.aup. al. mí 816 Kr. = 12036.00
3 ofnar: 1/108, 2/81. 1 eldavél 1080 Kr. Vatn-gas-skolpl. 3000 Kr. = 678.00
Kr. 12714.00

13. Bjarnhjeðinn Jónsson, Fischersund i Brbr. 71
71 Óbreytt frá virðingu 11/1 1899.
a Aðalhúsið: 14½×10×7¾ al. Ofver hl. al. mí á 540 Kr. = 7830.00
Ofnar 1/108, 1/99, 1/81, 1/72. 2 eldavélar 1/90, 1/81 = 531.00
b Geymsluskúr: 4½×10×4 al. Ofver hl. al. mí á 110 Kr. 495.00
c Viðbygging: 7×10×8¾ al. Ofver hl. al. mí á 550 Kr. 3850.00
2 ofnar 1/81, 1/135 1 eldavél 35 Kr. = 251.00
d Hús og uppgöngustokkur: 3×2½×7 al. Ofver hl. al. á 88 Kr. = 264.00
Kr. 13221.00

14. Reykjavíkurbær, Slökkvistöðvarhúsið við Vegamótastíg. Húsið eigi þegar hefur eldri áður verið byggð.
1394 a. Eldri hlutinn er byggt af Binding, Kl. út. Bortúm og járnbrautarteinum á vegginum og þaki. Í því eru
Lengd 12 al., br. 10 al., hæð 4¾ al. Rio-álnir.
Ofver hlaup. alin á 200 Kr. = 2400.00
b. Við vesturhlið þess er stór einn byggður.
Lengd 5 al., br. 3 al., hæð 4¼ al. Ofver hl. al. á 40 Kr. = 200.00
c. Norðar, á sömu lóð er stór byggður af Binding, Kl. út. m. járni á langböndum á veggjum og þaki.
Lengd 16 al., br. 4¾ al., hæð 4 al. Ofver hl. alin á 48 Kr. = 768.00
Kr. 3368.00

15. Chr. Zimsen, Hverfisgata 5B.
393 Brbr. 393. Húsið er óbreytt frá virðingu 8/8 1895.
a Húsið: Stærð 14½×13½×9 al. Ofver hl. al. mí 1200 Kr. = 17400.00
4 ofnar 2/90, 2/72. 1 eldavél 90 Kr. } Sjá virðingu 21/1 1925 = 814.00
Vatn-gas-skolpleiðslur 400 }
b. Við norðurhlið er viðbyggingu byggður af Binding, Kl. út. m. bortúm, pappa og járni á þaki og veggjum. Þiljaður innan og hlöðuloft í henni.
Lengd 3 al., br. 3¾ al., h 3¾ al. Ofver hl. al. 160 Kr. = 480.00
Kr. 18694.00

16. Chr. Zimsen, Póstmannastræti 2, Brbr. 320
320 Óbreytt frá virðingu 27/1 1904.
Húsið: Stærð 20×9¼×7½ al. Ofver hl. al. mí 580 Kr. = 11600.00
2 ofnar 1/90, 1/60. Vatn-gas-skolpleiðslur 350 Kr. = 500.00
Kr. 12100.00

Brunabótavirðingar Reykjavíkur © Borgarskjalasafn Reykjavíkur

17º Chr. Zimsen Konsúll hefur á Hafnaruppfyll-
1395 ingunni við Tryggvagötu byggt geymsluhús
með 5 ál. risi, úr binding, klætt utan með
pl. 1" borðum og járni þar yfir á veggjum og
þaki. Í húsinu er timburgólf.
Lengd 70 ál., br. 26 ál., hæð 5 álnir
Hver hlaupandi alin á 780 Kr. = 54600.00
Kr. 54600.00

130-180-
18º Stefán Eiríksson. - Grjótagata 4. - Brbnr. 65.
Óbreytt frá virðingu 30/8 1904.
65 a Húsið: Stærð 13 × 13 × 8¾ al. Hver kl. al. nú 1044 Kr. = 13572.00
7 ofnar: 4/118, 2/93, 1/45. 2 eldavjelar á 91 kr. hver
1 vatnspottur 150 Kr. Vatn-gas-skolpleiðslur 400 Kr. } = 1435.00
b Inngönguskúr: 2½ × 3 × 7½ al. Hver kl. al. 196 Kr. = 490.00
Kr. 15497.00

19º Hjálmar Guðmundsson. - Laufásveg 44
Brbnr. 1207. Óbreytt frá virðingu 31/10 1908.
1207 Húsið: Stærð - Lengd 15 ál., breidd á 8 álnum er
13 álnir en á 7 álnum 16 álnir. Hæð 7¾ al. Ris 6 ál.
Hver hlaup. alin nú á 1612 Kr. = 24180.00
4 ofnar 1/171, 1/162, 1/108, 1/90. 1 eldavjel 162 Kr.
1 þvottapottur 117 Kr. Vatn-gas-skolpl. 450 Kr. } 1260.00
Kr. 25440.00

20º Vilhjálmur Ingvarsson. Suðurgata 20.
Brbnr. 838. Óbreytt frá virðingu 29/4 1905.
838 a Húsið: Stærð 13 × 11 × 6 al. Hver kl. al. nú 822 Kr. = 10686.00
3 ofnar 1/114, 1/54, 1/36. 1 eldavjel 108 Kr.
Vatn-gas-skolpleiðslur 350 Kr. } = 662.00
b Inngönguskúr: 4 × 3 × 3½ al. Hver kl. al. nú 76 Kr. = 304.00
Kr. 11652.00

21º Helgi Bergs - verzlunarm. Barónsstíg 8.
Brbnr. 1366. Óbreytt frá virðingu 24/11 1916.
1366 a Húsið: L 15 al., br. 12 al., hæð 9½ al. Hver kl. al. nú 1200 Kr. = 18000.00
2 ofnar á 173 Kr. hver. 2 eldavjelar 162 hver. Linoleumd. 450 Kr.
Vatn-gas-skolpleiðslur 350 Kr. } 1470.00
b. Geymsluskúr: 12 × 7¼ × 3 ál. Hver kl. al. nú á 96 Kr. = 720.00
Kr. 20190.00

22º Geir Zoëga, Kaupm. - Vesturgata 10ª. Brbnr. 170.
170 Óbreytt frá virðingu 26/1 1882
a. Lengd 12 al., br 10 al., h 4¼ al. Ris 4¾ al.
Hver hlaup. alin nú á 598 Kr. = 7176.00
4 ofnar: 1/135, 1/81, 1/54, 1/36. 1 eldavjel 135 Kr. }
Vatn-gas-skolpleiðslur 200 Kr. } = 641.00
b Inngönguskúr, byggður eins og húsið
Lengd 2½ al., br. 2⅓ al., hæð 4¼ al.
Hver hlaup. alin ~~nú~~ á 76 Kr. = 190.00
Kr. 8007.00

23º Geir Zoëga, Kaupm. - Vesturgata 10ᵇ. Brbnr. 740.
740 Óbreytt frá virðingu 7/9 1912
Húsið: Stærð 18½ × 13 × 11 al. Ris 4¾ al.
Hver hlaup. alin nú á 1264 Kr. = 23384.00
1 Lofthitunarofn 1404 Kr. Vatn-gas-skolpl. 700 Kr. = 2104.00
4 ofnar 160 - eldavél 350 kr þvottapottur ~~[illegible]~~ 2 v.c.
Kr. 25488.00

24º Geir Zoëga, Kaupm. Vesturgata 6 og 8. - hefur
óskað eftir nýju brunabótanúmeri á
1396 húsunum, stafliðir e, f, g, h, i og j sem áður hafa
verið virt undir Brbnr. 75 þar eð hann er
orðinn eigandi þeirra og verður það Brbnr. 1396
a Búðin (áður stafl. e, Brbnr. 75) er einlyft,
byggð af binding, kl. út. m. borðum og járni þar
yfir á öllum veggjum og þaki. Ris 6 álnir.
Hún er öll þiljuð og máluð innan og með
búðarinnrjettingu; þar er og skrifstofa,
geymsluherbergi, allt málað; og í vesturenda
er fiskgeymsluhúsið, allt þiljað. Búðin og
skrifstofan eru múruð í binding.
Þar eru 3 ofnar. Kjallari 3¼ al. á hæð er undir
öllu húsinu með timburgólfi.
Lengd 32 al., br. 12 al., hæð 5 álnir.
Hver hlaup. alin nú á 798 Kr. = 25536.00
3 ofnar 1/207, ~~[illegible]~~, 1/90, 1/162 = 459.00
b. Geymsluhús (áður í Brbnr. 75) áfast að vestan við
ofannefnt hús, a, byggt af binding, kl. út. m.
borðum og járni á veggi og þaki; múrað í binding
og það er þiljað innan. Í því er loft og gólf.
Alls Kr. 25995.00

Brunabótavirðingar Reykjavíkur © Borgarskjalasafn Reykjavíkur

Flutt Kr. 25995.00

Lengd 10 al., br. 12 al., hæð 4½ al. Rið 6 álnir
Yfir hlaup. alin mín á 360 Kr. = 4320.00

c. Geymsluhús (áður h, Þrbr. 75) áfast að vestan
við „b" - byggt eins og það
Lengd 12 ál., br. 12 ál., hæð 5 ál., Rið 6 álnir
Yfir hlaup. alin mín 456 Kr. = 5472.00

d. Skúr (áður j, Þrbr. 75) áfastur að norðan við
„c" - veggir úr steini og járnþak á borðasúð.
Lengd 14 ál., br. 5 al., h 5½ ál. Yfir hl. al. mín á 55 Kr. = 770.00

e. Skúr (áður g og f, Þrbr. 75) austan við „d" -
byggður úr timbri, ójárnvarinn á veggjum
en með járnþaki á tángböndum. Í honum
er timburgólf.
Lengd 9 al., br. 7 al., hæð 4½ al. Yfir hl. al. mín 63 Kr. = 567.00

Kr. 37124.00

Árni Thorsteinson Sigr. Bjarnarson Guðmundsson

Ár 1918 hinn 22 Janúar mætti A. Thorsteinson, f. h. brunamál. að sækja d. Thorsteinsons dánarbús hinum fasta virðingarmanni Sigvalda Bjarnasyni og Jóni Þórðarsyni Stefánssyni sem gegnir virðingarmannsstörfum í forfallalausu hins fasta virðingarmanns Ól. Ólafssonar, í eftirfarandi húseignum til þess eftir beiðni að virða þar til brunabóta með ofanskráðum lögum, til hvers hár verðlag á byggingarefnum o. fl. (dýrtíðarvirðingar), með skírskotun til 34, 37 og 45 greina í Veðbókar- og Kjöcstaðaréttarlögum almennilega Brandfaravátryggingu:

1. Danarbú Geirs Zoëga Kaupmanns Vesturgötu
Nr. 7 - Þrbr. 75.

a. Íbúðarhúsið er byggt af timbri, tvílyft með
3 al. risi, klætt utan með 5/4" borðum, pappa, listum
og járni þar yfir á 2 vegu, en með borðaklæðningu
á 2 vegu og með járnþaki á borðasúð.
Niðri í húsinu eru 3 íbúðarherbergi, eldhús, búr,
2 gangar og 5 fatageymslur, allt þiljað og öll her-
bergin með striga og pappír á veggjum og loftum,
og í herbergjunum með bjóðstaurum, allt málað. Þar eru
3 ofnar og í eldavélarrör. Uppi eru 4 íbúðarherbergi,
öll þiljuð og máluð og með bjóðstaurum og í
herbergjunum með spjaldaloftum. Húsið er allt múrað;
kjallari er undir helming hússins, 3 ál.
á hæð. Uppi eru 3 ofnar. Gólf eru á hæðunum.
Lengd 19 al., br. 9 al., hæð 7 3/4 al. Yfir hl. al. mín 727 Kr. 13873.00
7 ofnar 2/126. 1/144 2/90 1/72 1/63 í eldavélarrör 180 Kr. } = 1391.00
Vatns- gas- og holpleiðslur 500 Kr. }

b. Geymsluhús, þar sem norðan, byggt af timbri,
klætt utan með borðum á þaki og veggjum.
Rið 4½ al. Í því er gjörð og geymsla.
Lengd 10 al., br. 7 al., h 3 al. Yfir hl. al. mín á 168 Kr. = 1680.00

c. Við austurhlið á „b" er skúr einn byggður en
með járni á þaki, þiljaður innan. Þar er þvotta-
hús og vatnssalerni
Lengd 6 al., br. 4 3/4 al., h 4 al. Yfir hl. al. mín á 105 Kr. = 630.00
1 Þvottapottur 90 Kr. og 1 W.C. 250 Kr. = 340.00

d. Geymsluhús tvílyft, byggt af timbri, kl. út.
með borðum og járni þar yfir á veggjum og þaki.
Rið 2 ál. Lengd 18 al., br. 9½ al., hæð 8½ al.
Í því er loft og gólf og kjallari undir.
Yfir hlaup. alin sés á 392 Kr. = 7056.00

e. (áður k.) Við norðurgafl á „d" er einlyft hesthús byggt einn
en með skúrþaki
Lengd 10 al., br. 6 al., h 4 3/4 al. Yfir hl. al. á 190 Kr. = 1900.00

f. Svínagripahús byggt einnig úr timbri á einn járnvar-
inn á þaki og veggjum. Þiljað innan. Í honum
er í herbergi, fjós og gangur. Þar eru í ofn
Lengd 5 1/3 al., br. 4 al., h 7 al. Yfir hl. al. á 198 Kr. = 1056.00

g. Veðstað á lóðinni er vagnskýli, kl. út. m. járni á
tángböndum á veggj. og þaki
Lengd 11 1/4 al., br. 4 3/4 al. h 3 al. Yfir hl. al. á 29 Kr. = 326.00

Húsum sem áður voru skrif. e, f, g, h, i og j undir
þessum brunabótanúmerum (allt fyrir norðan Vesturgötu)
voru með nýrri virðingu 21 jan. s. á. flutt undir
nýtt brunabótanúmer, sem eign G. Zoëga yngri.

Kr. 28252.00

D. Thomsen

2. C. Zimsen Konsúll - Melstaðshús við Lækjartorg
106. Brbr. 106. Virðing sem gömul að nýju lýsing á hjer

tekin upp á húseignimi.

a Húsið er einlyft með risi, bygt af binding múrudum með mársteini og klætt utan með 5/4" bordum, pappa og jámi á veggjum en með hellu á paki. Á suðurhlið hússins er kirstur. Nidri eru 2 sölubúðir skrifstofa, 2 gángar og geymslukerbergi, allt piljað og málað. Par eru 2 ofnar. Uppi eru 3 íbúðarherbergi eldhús, gángur og geymslukleft, allt piljað, málað og herbergin betrekt. Par eru 2 ofnar og 1 eldavjel Lengd 20 al., br. 14 al., hæð 5 ál. Alver hl. al. nú 882 Kr. = 17640.00

4 ofnar á 108 Kr. hver. 1 eldavjel 125 Kr. }
Vatn-gas-skolpleiðslur 250 Kr. } 807.00

b Við vesturgafl er geymslukhús, einlyft bygt eins og húsið - járnvarið á veggjum og með hellupaki. Pað er piljað og málað að innan.
Lengd 18 al., br. 10¼ al., hæð 4¼ al. Alver hl. al. á 358 Kr. = 6444.00

d Við vesturgafl á pessu húsi er skúr bygður af steinsteypu og með járnpaki á borða súð; í honum er steinsteypugólf.
Lengd 15 ál., br. 4 ál., hæð 5 ál., Alver hl. al. á 80 Kr. = 1240.00

Við norðurhlið sama húss er annar skúr, bygður eins og klæddur innan með 1" bordum.
Lengd 18 ál., br. 5 ál., hæð 5 ál. Alver hl. al. á 75 Kr. = 1350.00

c Skúr austar á sömu lóð, bygður af binding klæddur utan bordum á 3 vegu, eldvarnarhlið að norðan - og með járnpaki á borða súð.
Lengd 18 ál., br. 4 ál., hæð 4 ál. Alver hl. al. á 48 Kr. = 864.00

Kr. 28345.00

Árni Thorsteinsson. Sveinsson Sigv. Bjarnason

Brunaskemd.

Ár 1918 hinn 23 Janúar mætti Á. Thorsteinsson, f. h. brunamálastjóra H. Thorsteinsson, ásamt hinum fasta virðingarmanni Sigvalda Bjarnasyni og Hr. trjesmíðameistara Jóni Sveinssyni sem hefur verið settur ~~brunabóta~~virðingarmaður í veikinda forföllum hins fasta virðingarmanns H. Hjartarsonar, í húseignimi No 3 við Brædraborgarstíg Brbnr. 403, sem er eign herra Guðmundar B. Kristjánssonar, til

403

Þess eftir beidni hans að virða brunaskemd, sem húseignin varð fyrir p. 22 sama mán. Eigandi hefur fallið frá rjetti sínum til þess að velja annan virðingarmannium. Húseignin var síðast virt p. 30 Október 1901 þannig:

a Forhus. Beboelse	Kr.	6010.00
b Baghus. Ind og Opgang	"	225.00
c Baghus. Pakhus	"	510.00
Samtals	Kr.	6745.00

og er skráð í 2 Kl. a.
Eldurinn kom upp við að verið var að þýða upp vatnsleiðslupípu í Kjallara hússins Litr. a og hafði þar kirkurað í pili, og það brunnið nokkuð. Adrar skemdir hafa ekki orðið á byggingu þessari nje hinum ödrum, stafl. b og c.
Til þess að gjöra við brunaskemd þessa þarf:

I) Timbur og saum fyrir	Kr.	13.00
II) Kalk m. m.	"	4.00
III) Málningu	"	5.00
IV) Vinnulaun	"	28.00
Upphæð skaðabótarinnar verður því samtals	Kr.	50.00

samkv. § 43 I í sampykktinni. Brunaleyfar eru engar.
Húseign þessi hefur ekki frá því hún var virt orðið fyrir neinum þeim breytingum er kynnu að hafa áhrif á upphæð skaðabótarinnar. Matsgjörð þessi sem framkvæmd var af ofannefndum virðingarmönnum með skúrskotun til áðurgefura yfirlýsinga þeirra stóð í 1/2 tíma.

Árni Thorsteinsson. Sigv. Bjarnason Jón Sveinsson
Guðm. B. Kristjánsson

Brunaskemd.

95

Ár 1918 hinn 31 janúar mætti Á. Thorsteinsson, f. h. brunamálastjóra H. Thorsteinsson ásamt virðingarmönnum Sigvalda Bjarnasyni og Hr. trjesmíðameistara Jóni Sveinssyni sem skipaður hefur verið virðingarmaður, í forföllum hins fasta virðingarmanns H. Hjartarsonar, í húseignimi No 20 við Vesturgötu, Brbnr. 95, sem tilheyrir Kaupmönnunum Hans Petersen

Brunabótavirðingar Reykjavíkur © Borgarskjalasafn Reykjavíkur

af Halldóri Guðmundssyni, lið þessu eftirskriftaðri beiðni hinnar síðarnefndu, dagsettri 30 janúar s.á. að virða brunabótahlut sem varð á húsinu Lit. d afaranótt hinn 30 janúar. Eigendur hafa falliðst á rjetti sínum til að velja annan virðingarmann. Húseignin var síðast virt þ. 3 júlí 1917

Þannig:

a. Forhús. Smedevatnsved og Beboelse	Kr.	39453.00
b. Vjelar í Lit. a og d		23460.00
c. Forhús. Beboelse		8866.00
d. Baghús. Smedje		9405.00
Samtals Kr.		81184.00

og er skráð í 4 Kl. b.

Eldurinn kom upp við að kirkna hafði í kjallara sem hafði verið lagður á eldstæðið í smiðjunni en hiti var ætlaður í ofninn og aumgæ notuð til að halda ösku um deifir o.þ. háttar. Náði eldurinn í loftið í smiðjunni og braut gat á það og þaðan skemdist nokkuð 1/16 rúðu ofninn og sömuleiðis hefir eldstæðið sprungið. Aðrar skemdir hafa ekki orðið.

Til þess að gjöra við brunaskemdir þessar þarf:

I) Timbur og saum þess	Kr.	52.00	
II) Gler og Kitti		50.00	
III) Cement og sand		20.00	
IV) Vinnulaun		58.00	
	Kr.	180.00	180.00
Sjer frá dragast brunaliðsskemdir sjes virðum á Kr. 5.00			5.00
Skaðabótaupphæðin verður því samtals	Kr.		175.00

Samhlv. 43 grein, 1 lið. í samþykktinni.

Húseignin hefir ekki frá því hún var reist verið í ábyrgð orðið þess neins þeim breytingum er hækkað hafa áhrif á upphæð skaðabótarinnar. Matsgjörð þessi sem var framkvæmd af oftnefndum virðingamönnum með tilliti til áðurgeðra upplýsinga þeirra stóð í 1 Kl. tíma.

Jón Þorsteinsson. Sigv. Bjarnason. Jón Sveinsson
Fyrir Guðmundsson. Hafnsteðsett.

Ár 1918 hinn 5 Febrúar var að Þorsteinsgötu 1 hjá brunamálastjóra Ó. Þorsteinssyni, mættir auk hinna fastu virðingarmanna Sigv. Bjarnasonar og Jóni Björnssyni Sveinssyni, sem skipaðir hefðu verið til að gegna virðingarstörfum í forföllum hinna fastu virðingarmanna Ó. Bjartarsonar, til þess eftir beiðni að virða til brunabóta eftirfarandi húseignir, með sjerstöku tilliti til dýstíðar: hinna háa verðlags á byggingarefnum o.fl. en þó að geymdum rjetti brunabótafjelagsins til niðurjafnar síðar er verðlag fellur: sbr. §§ 34, 37 og 45 í Vedtekt for Kjöbstadernes alm. Brandforsikring:

1. Guðmundur Björnsson, landlæknir. Amtsmannsstíg 1 - Brbm. 28. Húseign þessi er að öllu óbreytt frá því við virðingu 3/9 1907 og 1/9 1903 (hinsvegar Lit. b og d)

a. Eldra húsið: L 23 al., br. 10 al., hæð 4 3/4 al. Rið 5 1/2 al.
Alver hlaupa alin mí á 646 Kr. = 14858.00
Hofur: 1/32 9/116 2/190 1/45 Vatn-gas-skolpleiðsla 500 Kr. = 1126.00
Geymsluhús: 15 1/2 × 8 × 4 1/4 al. Alver kl. al. mí 120 Kr. = 1860.00
Viðbygging: 7 × 8 1/2 × 8 1/4 al. Rið 3 al.
Alver kl. alin mí á 646 Kr. = 4522.00
1 ofn 72 Kr. 1 eldavjel 200 Kr. = 272.00

d. Geymsluhús: 16 × 6 × 4 1/4 al. Alver kl. al. mí 162 Kr. = 2592.00
Þar er 1 ofn vottaþaðstöð á 104 Kr. = 104.00

c. Hungongeskúr: 2 1/2 × 5 1/4 × 3 1/2 al. Alver kl. al. mí 72 Kr. = 180.00

b. Viðbygging með turni: L 16 1/2 al., br. 6 al., hæð 11 1/2 al.
Alver hlaup. alin mí á 756 Kr. = 12474.00
4 ofnar: 1/16 2/106 1/90 1/225 Vatn-gas-skolpleiðsla 500 Kr. = 1083.00

g. Hungongeskúr: 2 3/4 × 2 1/4 × 4 al. Alver kl. al. mí 88 Kr. = 242.00

Kr. 39313.00

2. C. Björnes brimamaður. Lindargata 25.

Brbm. 770. Óbreytt frá virðingu 26/9 1903.

a. Húsið: 2 15 al., br. 13 al., h. 7 1/2 al. Alver kl. al. mí á 1396 Kr. = 20940.00
6 ofnar 1/16 2, 1/93, 1/108 3/154 1 eldavjel 135 Kr. Vatn-gas-skolpl. 350 Kr. = 1010.00
b. Hungongeskúr: 3 × 4 × 5 al. Alver kl. al. mí á 238 Kr. = 714.00
c. Hungongeskúr: 3 × 4 × 6 al. Alver kl. al. mí á 254 Kr. = 762.00

Fløt Kr. 23426.00

Brunabótavirðingar Reykjavíkur © Borgarskjalasafn Reykjavíkur

Flutt Kr. 23426.00

d Fjós: 7×4×5 al. Hver Ilaup. al. nú á 100 Kr. = 700.00

Kr. 24126.00

3° Láus G. Lúðvígsson - Laugaveg 5, Brbm. 138

Obreytt frá virðingum 30/10 1905 og 25/6 1913 (a, c, d e)

138 a Aðalhús: 14×10×4½ al. Hver hl. al. nú á 658 Kr. = 9212.00

4 ofnar 1/234, 1/126, 1/90 1/63. 1 eldavél 126 Kr. Vatn. gas. sk. 450 Kr. = 1089.00

b Geymsluhús: 9½×7×4½ al. Hver hl. al. nú 208 Kr. = 1976.00

c Fjungongustúr: 3⅓×4½×8 al. Hver hl. al. nú 270 Kr. = 900.00

d Sluð við aðalbúngaf: 7¼×4½×5 al. Hver hl. al. nú 104 Kr. = 754.00

e Viðbygging: 5¾×12×4½ al. Hver hl. al. nú 384 Kr. = 2208.00

Kr. 16139.00

4° Láus G. Lúðvígsson. Frakkastíg 3, Brbm. 137

137 Obreytt frá virðingum 27/10 1892 (a) og 13/9 1897 (b)

a. Íbúðarhús: 12½×13¼×6½ al. Hver hl. al. nú á 860 Kr. = 10750.00

4 ofnar: 1/90 1/72, 1/63 1/54 1 eldavél 90 Kr. } = 669.00

Vatn-gas-skolpleiðslur 300 Kr. }

b. Viðbygging: 8½×14½×5 al. Hver hl. al. nú á 400 Kr. = 3400.00

2 ofnar: 1/81 1/54 = 135.00

Kr. 14954.00

5° Láus G. Lúðvígsson. Þingholtsstræti 2 og 4.

269 Brbm. 269. Obreytt frá virðingum.

c Sölubúð: 22×breidd á 4½ al. en 10 al. en á 17½ al. er húsið 7⅔ al. hátt 11½ al. Hver hl. al. nú á 872 Kr. = 19184.00

2 ofnar 1/360 1/79. Rafleiðslupípur 108 Kr. }

Vatn-gas-skolpleiðslur 547 } = 747.00

b Skúr að vestan: 7×5½×4¾ al. Hver hl. al. nú 158 Kr. = 1106.00

a Viðbygging: 12×10×6¼ al. Rið 3⅓ al. Hver hl. al. á 634 Kr. = 7608.00

d Við bæði viðbúngaf hvorar: 5×10×10 al.

Hver hl. alin nú á 550 Kr. = 2750.00

Kr. 31398.00

(31395.00)

6° Láus G. Lúðvígsson - Þingholtsstræti 11.

23 Brbm. 23. Obreytt frá virðingum.

a Íbúðarhús: 22×11×8¼ al. Hver hl. al. nú á 864 Kr. = 19008.00

7 ofnar: 5/72, 1/90 1/43. 4 eldavélar: 2/90, 2/36. } 995.00

Vatn-gas-skolpleiðslur 250 Kr. }

b Geymsluhús: 14×7×4 al. Hver hl. al. nú á 135 Kr. = 1890.00

Kr. 21893.00

7° Lúðvík Lárusson - Þingholtsstræti 31.

1280 Brbm. 1280. Obreytt frá virðingu 19/10 1912.

Íbúð: 14×11¼×7 al. Hver hl. al. nú á 942 Kr. = 13188.00

3 ofnar 1/248 1/104 1/88. 1 eldavél 158 Kr.

1 Þvottapottur 99 Kr. Vatn-gas-skolpleiðsl. 400 Kr. } = 1097.00

Kr. 14285.00

8° H. Gradberg og Guðm. Jónsson - Laugaveg 24 og 24a, Brbm. 282. Obreytt frá virð. 19/5 1903 og 17/10 1906.

202 a Íbúð: 20×12×9¾ al. Hver hl. al. nú á 1080 Kr. = 21600.00

5 ofnar: 2/104, 2/72, 1/63. 2 eldavélar 1/126, 1/108 } = 949.00

Vatn-gas-skolpleiðslur 300 Kr. }

b Fjungongustúr: 6×3½×8½ al. Hver hl. al. nú 222 Kr. = 1332.00

c Fjungongustúr: 3¼×6¼×10 al. Hver hl. al. nú 488 Kr. = 1586.00

Kr. 25467.00

9° Árni Árnason, Kaupm. Hverfisgata 37,

984 Brbm. 984. Obreytt frá virð. 16/9 1907 og 16/7 1913 (e, f)

a. Íbúð: 26½×12×11¼ al. Rið 6⅓ al.

Hver hl. al. nú á 1516 Kr. = 40174.00

10 ofnar: 4/90, 1/126 7/100 1/50. 4 eldavélar 1/156 2/145 1/75 }

Vatn-gas-skolpleiðslur á 500 Kr. } = 2057.00

b. Fjungongustúr: 4½×4½×11 al. Hver hl. al. á 336 Kr. = 1512.00

d. Gr. : 6×4½×11¼ al. Hver hl. al. á 462 Kr. = 2772.00

e. Skúrmannahús: 8½×8×8½ al. Hver hl. al. á 264 Kr. = 2244.00

f. Hesthús: 24½×4¾×3 al. Hver hl. al. á 48 Kr. = 1176.00

Kr. 49935.00

10° Bjarni Bjarnason - Hverfisgötu 71. Brbm. 881.

881 Obreytt frá virðingum 16/1 1905 og 13/7 1905.

a Íbúð: 12×11×7½ al. Hver hl. al. nú á 920 Kr. = 11040.00

5 ofnar: 1/126, 1/90 1/75 2/45. 2 eldavélar 1/120 1/75 }

Vatn-gas-skolpleiðslur 300 Kr. } = 876.00

b Fjungongustúr: 3½×4×10 al. Hver hl. al. á 304 Kr. = 1064.00

c Viðbygging: 8×11×8¾ al. Hver hl. al. á 574 Kr. = 4592.00

Kr. 17572.00

11° Johan Chr. Olafsson - Hverfisgata 84, Brbm. 915.

915 Obreytt frá virðingu 20/4 1905.

a Íbúð: 12×12×7 al. Rið 6 al. Hver hl. al. nú á 1216 Kr. = 14592.00

4 ofnar: 3/72, 1/63, 1/88. 2 eldavélar 1/126, 1/72 Vatn-gas-skolp. 300 Kr. = 894.00

Alg. Kr. 15486.00

Borgarskjalasafn Reykjavíkur © Borgarskjalasafn Reykjavíkur

Flutt Kr. 15486.00

b Fjós úr gústeinn: 4×5×9¼ al. Ofvir hl. al. á 394 Kr. = 1576.00

Kr. 17062.00

12º Verzlunin Von. Laugaveg 55. Brbm. 688.
Obreytt frá virðingu 25/10 1902, 13/5 06, og 5/10 1915

688/ a Heildarhús: 12×10×6 al. Ofvir hl. al. mín á 796 Kr. = 9542.00
3 ofnar: 1/108 2/84. 4 eldavélar 1/90 3/45. Vatn-gas-stólpl. 400 Kr. = 841.00
b Fjós úr gústeinn: 3×4×5 al. Ofvir hl. al. á 150 Kr. = 450.00
c Geymsluhús: 12×5×4 al. Ofvir hl. al. mín á 68 Kr. = 816.00
d Viðbygging: 7×10×6 al. Ofvir hl. al. mín á 450 Kr. = 3150.00
e Geymsluskúr: 26½×7×4½ al. Ofvir hl. al. mín á 176 Kr. = 4664.00

Kr. 19463.00
(19463.00)

13º Markús Einarsson, Kaupm. Bankastræti 14
Brbm. 1331. Obreytt frá virðingu 12/10 04 og 8/7 16

1331/ a Íbúðarhús: 18½×12½×5½ al. Ofvir hl. al. mín á 1332 Kr. = 24642.00
3 ofnar: 2/122 1/68, 3 eldavélar 2/120 1/68
Vatn-gas-stólpl. 700 Kr. 1 Bökunarofn m. Katli 3400 Kr. } = 4720.00
b Geymsluskúr: 8½×6×8 al. Ofvir hl. al. mín á 432 Kr. = 3672.00
c Fjós úr gústeinn: 4⅓×4⅓×4⅓ al. Ofvir hl. al. mín 168 Kr. = 728.00

Kr. 33762.00

14º Guðmundur Guðmundsson, Grettisgötu 3.
Brbm. 494. Obreytt frá virðingu 29/6 1912

494/ a Íbúðarhús: 12×9×4½ al. Ofvir hl. al. mín á 406 Kr. = 4872.00
2 ofnar 1/82 1/68 1 eldavél 108 Kr. Vatn-g.-stól. 200 Kr. = 458.00
b Fjós úr gústeinn: 8×3½×3⅓ al. Ofvir hl. al. á 100 Kr. = 800.00

Kr. 6130.00

15º Pétur Hansson - Grettisgötu 41, Brbm. 847.
Obreytt frá virðingu 12/8 1904

847/ a Íbúðarhús: 10×9×4¾ al. Ofvir hl. al. mín á 490 Kr. = 4900.00
2 ofnar: 1/72, 1/63. 1 eldavél 91 Kr. Vatn-gas-stól. 250 Kr. = 476.00
b Fjós úr gústeinn: 2×3×4¼ al. Ofvir hl. al. mín á 136 Kr. = 272.00

Kr. 5648.00

16º Sjera Bjarni Jónsson. Laufásvegi 12. Brbm. 667.
Að mestu óbreytt frá virðingu 20/5 1902

667/ a Íbúðarhús: 16¾×13×9¾ al. Ofvir hl. al. mín á 1700 Kr. = 28475.00

Flyt Kr. 28475.00

Flutt Kr. 28475.00

10 ofnar: 6/126, 4/63. 2 eldavélar 1/450 1/135 } = 4076.00
Vatn-gas-stólpleiðslur 400 Kr. Linoleumdúkar 2083 Kr. }
b. Fjós úr upptg. steini: 4×5×9¼ al. Ofvir hl. al. á 400 Kr. = 1600.00
Húskeyrn er nú áll járnklædd.

Kr. 34151.00

17º Sæmundur Helgason. Bókhlöðustíg 7, Brbm. 626.
Obreytt frá virðingum 29/9 1901 og 15/10 1904.

626/ a. Íbúðarhús: 12×10×9 al. Ofvir hl. al. á 1120 Kr. = 13440.00
5 ofnar: 3/99 1/117 1/63. 2 eldavélar 1/144 1/108 }
Vatn-gas-stólpleiðslur 400 Kr. } = 1129.00
b. Fjós úr gústeinn: 3×4×8½ al. Ofvir hl. al. á 240 Kr. = 720.00
c. Geymsluskúr: 10×5×4 al. Ofvir hl. al. á 112 Kr. = 1120.00

Kr. 16409.00

18º B. H. Bjarnason Kaupm. Aðalstræti 7, Brbm. 191.
Obreytt frá virðingu 16/5 1916.

191/ a Íbúðarhús: 18×14×9½ al. Ris 6 al. Ofvir hl. al. mín á 1870 Kr. = 33660.00
4 ofnar: 2/117, 1/99, 1/81 1 eldavél 117 Kr. 1 vatnspott. 124 Kr. } = 1055.00
Vatn-gas-stólpleiðslur 400 Kr. }
b. Geymsluhús: 12½×10×8 al. Ris 4¾ al. Ofvir hl. al. á 310 Kr. = 3875.00

Kr. 38590.00

19º Páll Halldórsson, „Seljaland" í Hringbrautinni
Brbm. 1256. Obreytt frá virðingu 1/8 1911.

1256/ a Íbúðarhús: 12×8×5¾ al. Ofvir hl. al. mín á 672 Kr. = 8064.00
1 ofn 108 Kr. 1 eldavél 135 Kr. Vatn-stólpleiðsl. 300 Kr. = 543.00
Fjós o. fl.: 4×4×4 al. Ofvir hl. al. mín á 214 Kr. = 856.00
b. Fjós: 6⅓×11×4½ al. Ofvir hl. al. mín á 294 Kr. = 1862.00
c Hesthús: 12×10×5 al. Ofvir hl. al. mín á 330 Kr. = 3960.00
d Haughús: 6×12×3½ al. Ofvir hl. al. mín á 300 Kr. = 1800.00

Kr. 17085.00

Árni Thorsteinson. Guðmundsson Sign. Bjarnason

Brunabótavirðingar Reykjavíkur © Borgarskjalasafn Reykjavíkur

28
Brunabótamat

Ár 1918 hinn 7 Febrúar mætti Á. Thorsteinson
J. P. Brunamálastjóra H. Thorsteinson, ásamt
hinum fasta virðingarmanni Sigvalda Bjarna-
syni og Kr. Tjörvi Jónssyni sem gegnir
virðingarstörfum í fjarveru hins fasta virð-
ingarmanns H. Hjartarsonar, í húseigninni
No 1 við Austurmannastíg, Brbr. 28, sem er
eign hr. Landlæknis Guðmundar Björnsonar,
til þess eftir beiðni hans að virða brunaskemd
sem varð á húsinu lit. a sama dag.
Eigandi hefir fallið frá rétti sínum til þess
að velja annan virðingarmannanna.
Húseignin var síðast virt 1 Sept. 1903 (lit. b og d)
og 3 Sept. 1907 (lit. a, c, e, f og g) þannig:

Lit. a	Íbúðarh. Bæjarbúð	Kr.	7777.00
- b	Bæjarh. Baðhús	"	930.00
- c	Sídebygn. Skúlkler. m. m.	"	2412.00
- d	Bæjarh. Stald	"	1354.00
- e	Bæjarh. Inngang	"	90.00
- f	Íbúðarh. Bæjarbúð	"	6561.00
- g	Bæjarh. Inngang	"	121.00
		Samtals Kr.	19245.00

Allar byggingarnar eru skráðar í 2 Fl. b.
Um upphaf eldsins er ekkert hægt að segja
að skilnað hafði í Janúar eða Febrúar í
framherbergi uppi á loftinu í húsinu lit.
a og hefir skemst þar nokkuð veggjunum og
málning og pappi á veggjunum. Eldurinn
var slökktur af slökkviliði bæjarins og hafa
engar aðrar skemdir orðið við bruna
þennan. Eigandi hefir einnig áður við
brunann þ. 8 Nóvbr. f. Ár., grun um að eldurinn
sje af mannavöldum, og hefir bæjarfógetinn
verið beðinn um rannsókn.
Til þess að gjöra við brunaskemdirnar þarf að kaupa:

I)	Timbur og annað fyrir	Kr.	30.00
II)	Kalk og saltpétur	"	16.00
III)	Vinnulaun	"	35.00
			81.00
Hjerfrá dregst brunaleyfar sem vjer metum á		Kr.	3.00
Skaðabótaupphæðin verður því samtals		Kr.	78.00

samkvæmt 43 grein í Samþykktinni, í lit.
Húseignin hefur ekki þótt því hún var leiku
í brunaábyrgð orðið fyrir neinum þeim breyt-
ingum er kynnu að hafa áhrif á upphæð
skaðabótanna. Matsgjörðarmenn sem voru
framkvæmd af ofannefndum virðingar-
mönnum með ofanskráðum til átta gefnu
eftirtjöldum þessa stað í 1/2 dima.

Á. Thorsteinson. Sigv. Bjarnason. Jón Sveinsson.

G. Björnsen

Brunabótavirðingar Reykjavíkur © Borgarskjalasafn Reykjavíkur

Ár 1918 hinn 10 Febrúar matti Á. Thorsteinson J. P. Brimamálastjóra Ól. Thorsteinson, ásamt hinum fasta virðingarmanni Sigvalda Bjarnasyni og Jóni Þjeðmi Sveinssyni, öem útnefndir eru til að gegna oddsöm virðingarmanns verkinu af Ólafi Árnasyni, hinn fasta virðingarmann Ól. Ásgeirssonar, til þess eftir beiðni að virða hús brunabóta eftirfarandi húseigna, með eyðublöðum fylgjandi húseignum, o. fl. Þó er þar undanskilin fyrsta húseignin öem lýst er á eftir, þareð húsbeiðandi hefur óskað eftir að aðrir yrði fengnir til greina endurbætur, þar öem hann hefur gjört á húsi sínu:

1º Símon Ólafsson. Birtingaholt við Framnesveg. Brbm. 299. Úmsar smábreytingar hafa orðið innanhúss, svo öem að herbergi uppi á loftinu hefur verið pappalagt, o. fl.

299. a Húsið: 10½×9½×6½ al. Hver hl. alm. alm. á 402 Kr. = 4221.00
5 ofnar 3/55, 1/57, 1/45. 2 eldavélar á 60 Kr. hver. } = 587.00
Vatns- og skolpleiðsla 200 Kr.
b Inng. uppgangur: 3×4×8 al. Hver hl. al. á 136 Kr. = 438.00
Kr. 5246.00

2º Thorvaldsensfélagið. Vesturgata 3, Brbm. 105.
Óbreytt frá virðingu 2/12 1907

105. a Húsið: 12½×12×8½ al. Hver hl. al. mí á 1304 Kr. = 16300.00
5 ofnar: 1/225, 1/126, 1/99, 2/72. 2 eldavélar á 108 Kr. hver } = 1052.00
Vatns-gas-skolpleiðsla 350 Kr.
b. Inng. uppgangur: 3¼×2¾×4¼. Ofl. al. mí 192 Kr. = 624.00
Kr. 17976.00

3º Thorvaldsensfélagið. Austurstræti 4, Brbm. 472
Óbreytt frá virðingu 2/12 1907

472 Sölubúð m. skrifstofu: 8½×9½×8¾ al.
Hver hl. al. mí á 616 Kr. = 5236.00
2 ofnar á 90 Kr. hver. 1 eldavél 50 Kr. } = 480.00
Vatns-gas-skolpleiðsla 250 Kr.
Millibygging: 4½×3½×8½ al. Hver hl. al. mí 616 Kr. = 2772.00
Kr. 8488.00

4º Einkaskipafélag Íslands. Geymsluhús á hafnarbakka
Þilfingunni, Brbm. 1386 hefur verið endurbætt
frá því það var síðast virt 12/12 1917

1386. a Aðalhúsið. Það er nú uppi á loftinu skrifstofa
bæjarins og geymsluherbergi, allt þiljað og málað.
Annars óbreytt
Lengd 40 al., br 20 al., h 8 al. Rís 6 al. Hver hl. al. 1350 Kr. = 54.000.00
Það er 1 ofn á 135 Kr. = 135.00
b Skúr við vesturhliðina. Það er nú búið að leggja gólf.
Lengd 40 al., br 10 al., h 5¼ al. Hver hl. al. á 270 Kr. = 10800.00
Kr. 64935.00

5º Einar Árnason, Kaupm. Vesturgata 45.

288. Brbm. 288. Óbreytt frá virðingu 18/9 1916
a Húsið: 14×12×5¾ al. Hver hl. al. mí á 1008 Kr. = 12096.00
3 ofnar: 1/108, 1/74, 1/72. 1 eldavél 108 Kr. } = 762.00
Vatns-gas-skolpleiðsla 400 Kr.
b Geymsluhús: 4½×12×3½ al. Hver hl. al. mí á 168 Kr. = 756.00
c Hesthús og heyhús: 10×4½×3¾ al. Hver hl. al. mí 90 Kr. = 900.00
d. Þvottahús: 3×3×3¾ al. Hver hl. al. mí 72 Kr. = 216.00
Kr. 14730.00

6º Magnús Einarsson, dýralæknir. Túngata 6, Brbm. 61.
Óbreytt frá virðingum 26/4 1915 og 23/8 1916.

61. a Húsið: 24×13×5¼ al. Rís 6 al. Hver hl. al. mí 1172 Kr. = 28128.00
7 ofnar: 2/225, 4/126, 3/90, 1/54. 1 eldavél 180 Kr.
Vatns-gas-skolpleiðsla 500 Kr. Sími með símaáhöldum 5.25 Kr. = 2105.00
Inngangshús: 3¼×3½×4 al. Hver hl. al. mí á 144 Kr. = 468.00
b. Geymsluhús: 17×6½×3¼ al. Hver hl. al. mí á 336 Kr. = 5712.00
1 Þvottapottur 135 Kr. Vatns-skolpleiðsla 150 Kr. = 285.00
Kr. 36698.00

7º Kristín Pálsdóttir, ekkja A. Andrjessonar.
Suðurgata 10. Brbm. 453. Óbreytt frá virð. 17/6 1897.

453. a Íbúðarhúsið: 16×12×9 al. Hver hl. al. mí á 1000 Kr. = 16000.00
7 ofnar: 5/108, 1/90, 1/32. 2 eldavélar á 126 Kr. hver } = 1214.00
Vatns-gas-skolpleiðsla 300 Kr.
b. Inng. uppgangshús sem ekki hefur áður verið
virtur, byggður einnig húsið og jámvarinn útan
á veggjum og þaki.
Lengd 3 al., br 3⅓ al., hæð 8½ al. Hver hl. al. á 245 Kr. = 735.00
Flyt. Kr. 17949.00

Brunabótavirðingar Reykjavíkur © Borgarskjalasafn Reykjavíkur

Flutt Kr. 17949.00

c. Geymsluhús við endurgaft, byggt af binding, klætt utan með járni á langbondum á þaki og veggjum, 6 stafnum. = 960.00
Lengd 12 al., br 8 al., hæð 4 al. Alver hl. alin á 80 Kr.

Kr. 18909.00

---

8. Magnús Jónsson - Mjóstræti 2. Brbr. 361

361 Íbúðarhús: 13×12×10¾ al. Alver hl. alin nú á 1164 Kr. = 15132.00
a. 4 ofnar 2/144 3/90 3 eldavélar 2/126 1/64 } = 984.00
Vatn- og skolp leiðslur 200 Kr.
b. Þvottahús 4×3¾×11½ al. Alver hl. al. 308 Kr. = 1232.00
c. Geymsluhús: 8×5×3¼ al. Alver hl. al. á 100 Kr. = 800.00
d. Hjallur: 4¼×4¼×3½ al. Alver hl. al. á 48 Kr. = 204.00

Kr. 18352.00

---

9. H. J. Hansen, Bakari - Vesturgata 14, Brbr. 230.

230 Íbúðarhús með bakarí: 12½×13½×5¼ al. Alver hl. al. á 1256 Kr. 15700.00
a. 3 ofnar 1/185, 1/135 1/108 1 eldavél 135. 2 riffilofnar 225 Kr. }
1 steinolíuvél 350 Kr. 1 kornvél 375 Kr. 1 deigvinduvél 80 Kr. } 8013.00
1 bökunarofn m. katli 5508 Kr. Vatn, gas, skolp 400 Kr.
b. Skúr við norðurhlið: 12½×8×5½ al. Alver hl. al. nú 344 Kr. = 4300.00
c. Do við norðurhlið á b: 12½×16×5 al. Alver hl. al. nú 480 Kr. = 6000.00
1 ofn á 171 Kr. 171.00

Kr. 34184.00

---

10. H. J. Hansen, Bakari - Vesturgata 16. Brbr. 208

208 Íbúðarhús þetta er nýlega endurbætt og er þar lýst á nýja íbúðarhúsinu þar.
a. Eldhúsábygging úr 5/4" borðum á 3 hliðum og með járnþaki á flæðir úrið. Íbúðin er byggð af timbri að vestanverðu en einlyft að norðanverðu. Niðri í þeim eru 4 íbúðarherbergi, fjalað og málað, eldhús og gangur fjalað og málað. Uppi eru 4 íbúðarherbergi, eldhús og gangur. allt fjalað og 2 herbergin með ofnum og pappír á veggi og loftum en 2 herbergin fjalað og málað.
Lengd 11 al., br. 10 al., hæð á suðurhlið 8½ al. en norðurhl. 4½ al. Alver hlaupa alin á 920 Kr. = 12880.00
3 ofnar 2/90 1/81 2 eldavélar 1/90 1/75 Vatn-gas-skolp 400 Kr. = 826.00
Þvottahús: 4×3×4 al. Alver hl. al. á 72 Kr. = 288.00

Flutt Kr. 13994.00

Flutt Kr. 13994.00

b. Geymsluhús úr steini á 2 hliðum en með borðaklæðningu á 1 vegg, á 4 hliðum á fastur við húsið og með járnþaki á langbondum
Lengd 5 al., br 5½ al., h 3½ al. Alver hl. al. á 78 Kr. = 390.00

Kr. 14384.00

---

11. Árni Einarsson og Þjarni Þjarnason, Klæðskerar.
Bankastræti 9 - Brbr. 1339. Aleftr Brejót
Íbúðirnar þrjár viðtækur virðingu 17 Nóvbr. 1914.

11 1339 Húsið þetta er tvílyft, byggt úr steinsteypu og með járnþaki á pl. borðaðið. Það er allt steinsteypt utan. Niðri í því eru nú sölubúð með búðarinnréttingu, saumastofa og gangur, allt flísalagt og málað. Uppi eru 4 íbúðarherbergi og 2 gangar. Allt málað og veggir veggfóðraðir.
Undir öllu húsinu er kjallari með steinsteypt gólfi, flísalagðir inngangur og hólfaður í 4 rúm og gang. Þar er 1 miðstöðvarhitavél.
Lengd 32 al., br. 6½ al., hæð 9½ al. Alver hl. al. 800 Kr. = 25600.00
1 miðstöðvarhitavél með tilheyrandi 2500 Kr.
Vatn-gas-skolpleiðslur 340 Kr. 1 straujárn 150 Kr. } = 4990.00
Linoleumdúkar á öllum gólfum 2000 Kr.

Kr. 30590.00

---

12. Sveinn Sveinsson og J. Zoëga - Bankastræti 14.
Brbr. 354. Aleftr úrið þessi ýmsum endurbótum.

354 a. Íbúðarhúsið er byggt af timbri, klætt utan með plægðum borðum, pappa, listum og járni þar yfir á þaki og veggjum. Niðri í húsinu eru nú 5 íbúðarherbergi, 2 eldhús og 2 gangar, allt fjalað og herbergin með ofnum og pappír á veggjum og loftum, allt málað. Þar eru 2 ofnar og 2 eldavélar. Uppi eru 6 íbúðarherbergi með sama fyrirkomulagi og niðri, 2 gangar og 1 skápur. Þar eru 3 ofnar og 1 eldavél. Kjallari er undir öllu húsinu: í honum eru 3 söluherbergi með búðarinnréttingum, og 1 kolaklefi. Allt fjalað og málað. Þar eru 2 ofnar.
Lengd 20½ al. breidd á 8 álnir er 13½ al. en á 12½ al. en hinn 11 álnir. Hæð á 14½ al. er 9½ al. en á 6 álnum 5½ al.

Brunabótavirðingar Reykjavíkur © Borgarskjalasafn Reykjavíkur

Hver hlaup. alin nú á 1060 Kr. = 21730.00
7 ofnar: 5/117 2/72. 3 eldavjelar 1/150 1/95 1/72 } = 1603.00
Vatn-gas-skolpleidslur 500 Kr. }
b. Fungönguskúr: 8×2½×4½ al. Hver hl. al. 126 Kr. = 1008.00
c. Ibúð hefur verið innrjettuð í þessu húsi (c) semádur var smíðahús. Það er bygt af binding, Kl. ut. m. pl. bordum, pappa, listum og járni þar yfir á þaki og veggjum. Í binding er stoppað með sagi. Hús þetta er einlyft með risi og hefur verið settur á það Kristur. Nidri í því eru 4 íbúðarherbergi, eldhús, 2 gángar og 2 skápar, allt þiljað og með striga og pappír á veggj. og loftum, allt málað. Þar er 1 ofn og 1 eldavjel. Uppi eru 4 íbúðarherbergi, 2 eldhús og gángur, alt með sama frágáng og nidri. Þar eru 2 ofnar og 2 eldavjelar. Kjallari, 3 al. á hæð er undir því öllu, með timburgólfi, hólfadur í 6 geymslukleta og gáng.
Lengd 18 al., br. 10 al., hæð 6½ al. Ris 3⅓ al.
Hver hlaup. alin á 750 Kr. = 13500.00
3 ofnar 1/108, 2/90. 3 eldavjelar 1/116 1/135 1/117 } = 956.00
Vatn-gas-skolpleidslur 300 Kr. }
d. Geymslu hús (ádur íshús) úr steini og með járnþaki á súð með pappa á milli. Það er þiljað innan og stoppað með sagi.
Lengd 6 al., br. 10 al., hæð 4½ al. Hver hl. al. á 270 Kr. = 1620.00
Kr. 40417.00

13º Gísli Guðmundsson, bókbindari. Laufásveg 15.
532/ Brbnr. 532. Óbreytt frá síðustu virðing.
a. Húsið: 9×9×5½ al. Hver hl. al. nú á 644 Kr. = 5796.00
3 ofnar: 1/87, 1/50 1/45. 2 eldavjelar 1/90. 1/81 } = 597.00
Vatn-gas-skolpleidslur 250 Kr. }
Í Kjallara hússins er nú mjólkursölubúð þiljuð og málud.
b. Fungönguskúr: 2½×4¼×5 al. Hver hl. al. nú 180 Kr. = 450.00
Kr. 6843.00

14º Guðmundur Sigurðsson, Ingólfsstræti 7, Brbnr. 148.
148/ a. Óbreytt frá síðustu virðingu, en húsið er allt járnvarið utan á veggjum og þaki. Það er bygt af binding, Kl. ut. með pl. 5/4" bordum, pappa og járni á veggjum og þaki sem er brotið (Mansard). Nidri í því eru 3 herbergi, eldhús, gángur og 2 skápar allt þiljað og málað, en 1 herbergið með striga og pappír á veggj. og lofti. Þar er 1 ofn og 1 eldavjel. Uppi eru 2 herbergi og gángur, allt þiljað og málað. Þar eru 2 ofnar. Kjallari, 3 al. á hæð, með timburgólfi er undir öllu húsinu.
Lengd 9 al., br. 12 al., hæð 4¼ al. Ris 3¾ al.
Hver hlaup. alin nú á 832 Kr. = 7488.00
3 ofnar 1/90 2/57. 1 eldavjel 108 Kr. } = 562.00
Vatn-gas-skolpleidslur 250 Kr. }
b. Fungönguskúr, bygður eins og húsið.
Lengd 3 al., br. 5 al., hæð 4 al. Hver hl. al. á 157 Kr. = 471.00
Kr. 8521.00

15º Magnús Magnússon, steinsmiður. Ingólfsstr. 7a.
423/ Brbnr. 423. Hús þetta er einlyft með brotnu (Mansard)-þaki, bygt af binding, Kl. ut. m.
a. pl. bordum, pappa, listum og járni þar yfir á veggjum og þaki. Í binding er stoppað með marhálm. Nidri í húsinu eru 3 íb. herbergi, eldhús, 2 skápar og gángur, allt þiljað og málað en 1 herbergið m. striga og pappír á veggj. og lofti. Þar eru 2 ofnar og 1 eldavjel. Uppi er 2 herbergi og framloft, þiljað og málað. Þar eru 2 ofnar. Kjallari með timburgólfi, 3 al. á hæð er undir öllu húsinu.
Lengd 9 al., br. 12 al., hæð 4¼ al. Ris 3¾ al.
Hver hlaup. alin á 798 Kr. = 7182.00
4 ofnar: 1/108 1/72, 1/57, 1/36 2 eldavjelar 1/108 1/72 } = 703.00
Vatn-gas-skolpleidslur 250 Kr. }
b. Fungönguskúr, bygður eins og húsið.
Lengd 3 al., br. 5 al., hæð 4 al. Hver hl. al. 150 Kr. = 450.00
Kr. 8335.00

16º Anna Havsteen. Grettisgata 53a. Brbnr. 1365.
1365/ Óbreytt frá síðustu virðingu.
Húsið: 10½×10×4½ al. Ris 3⅓ al. Hver hl. al. 564 Kr. = 5922.00
3 ofnar 2/99 1/81. 1 eldavjel 104 Kr. Vatn-gas-skolpl. 250 Kr. = 633.00
Kr. 6555.00

Brunabótavirðingar Reykjavíkur © Borgarskjalasafn Reykjavíkur

17° Sig. Gudmundsson og Magnús Magnússon.
1065 Ingólfsstræti 8. Brbnr. 1065.
Óbreytt frá síðustu virðingu
a Húsið: 15×12×11 ál. Hver hl. alin nú á 1510 Kr. = 22650.00
10 ofnar 2/207, 2/99, 6/42. 3 eldavjelar 2/135, 1/99
1 þvottapottur 117 Kr. Vatn-gas-skolpleiðsl. 800 Kr. } = 2330.00
b Inn og uppg. skúr: 4×6×10 ál. Hver hl. al. á 534 Kr. = 2136.00
c. Inn og uppg. skúr: 4×4½×13 ál. Hver hl. al. á 466 Kr. = 1864.00
Kr. 28980.00

18° Kristján Möller. Ingólfsstræti 10. Brbnr. 1156.
1156 a Húsið óbreytt frá síðustu virðingu
Lengd 16 al., br. 13 ál., hæð 12 ál. Riš 5 álnir.
Hver hlaup. al. nú á 1674 Kr. = 26784.00
11 ofnar 2/225, 3/108, 1/99, 2/68, 2/64, 1/50. 3 eldavjelar 2/135, 1/108
1 þvottapottur 108 Kr. Vatn-gas-skolpleiðsl. 400 Kr. } 2073.00
b Útbygging: 5×9×12 ál. Hver hl. al. nú á 1158 Kr. = 5790.00
Kr. 34647.00

19° Einar Jónasson, cand. jur. Grettisgata 54.
Brbnr. 729. Óbreytt frá síðustu virð.
a Húsið: 14×10×6 ál. Hver hl. alin nú á 884 Kr. = 12376.00
729. 8 ofnar: 1/108, 2/72, 3/66, 2/45. 3 eldavjelar 2/99, 1/81
Vatn-gas-skolpleiðslur 300 Kr. } = 1119.00
b Inngönguskúr: 3×4×8½ al. Hver hl. al. nú 308 Kr. = 924.00
c Geymsluhús: 10×8×7¼ al. Hver hl. al. nú 300 Kr. = 3000.00
Kr. 17419.00

20° Einar Björnsson, Hverfisgata 43. Brbnr. 834.
834 Óbreytt frá síðustu virðingu
a Húsið: L 17½ al., br. á 10½ al. er 10½ al. en á 7 ál. er hún
14⅓ al., hæð 5½ ál. Hver hlaup. al. nú á 1350 Kr. = 23425.00
5 ofnar 1/126, 1/108, 2/99, 1/54. 2 eldavjelar 1/135, 1/81
Vatn-gas-skolpleiðslur á 450 Kr. } = 1296.00
b Inngönguskúr: 3⅓×3⅔×7½ al. Hver hl. al. á 420 Kr. = 1400.00
Kr. 26121.00

21° Gudmundur Jónsson. Kárastígur 6. Brbnr. 1161
1161 Óbreytt frá síðustu virðingu.
a Húsið: 11×11×4¾ al. Hver hl. alin nú á 804 Kr. = 8844.00
Flytt Kr. 8844.00

1161. Flutt Kr. 8844.00
3 ofnar: 1/104, 1/66, 1/50. 2 eldavjelar 1/115, 1/99
Vatn-gas-skolpleiðslur 250 Kr. } = 684.00
b. Inngönguskúr: 2½×4×7 al. Hver hl. al. nú á 200 Kr. = 450.00
c. — do — : 2×2×6¾ al. Hver hl. al. nú á 106 Kr. = 212.00
b. d. Hesthús og hlaða: 11½×5×6 al. Hver hl. al. nú á 92 Kr. = 1012.00
Kr. 11202.00

22° Gudmundur Jónsson. Njálsgata 50. Brbnr. 809.
809. Óbreytt frá virðingu
a Húsið: 10×10×6 al. Hver hl. al. nú á 648 Kr. = 6480.00
5 ofnar 1/90, 4/45. 1 eldavjel 95 Kr.
Vatn-gas-skolpleiðslur 200 Kr. } = 565.00
b Inngönguskúr: 3×4×8 ál. Hver hl. al. nú 258 Kr. = 774.00
c. Viðbygging: 10×10×5½ al. Hver hl. al. á 526 Kr. = 5260.00
3 ofnar 1/93, 1/75, 1/57. 1 eldavjel 95 Kr.
Vatn-gas-skolpleiðslur 200 Kr. } = 520.00
d. Inngönguskúr: 3×3¼×4 al. Hver hl. al. á 96 Kr. = 288.00
Kr. 13887.00

23° Jón Helgason, Kaupm. Laugaveg 45, Brbnr. 471
471 Óbreytt frá síðustu virðingu
a Húsið: 10×9×8 al. Hver hl. alin nú á 836 Kr. = 8360.00
3 ofnar 1/125, 1/144, 1/97. 1 eldavjel 203 Kr. Vatn-gas-skolpl. 250 Kr. = 819.00
b Inn og uppg. skúr: 6¼×2½×7½ al. Hver hl. al. á 160 Kr. = 1000.00
c. Viðbygging: 15×14×11½ Riš 4⅔ al. Hver hl. al. á 1860 Kr. = 27900.00
1 ofn á 235 Kr. = 235.00
Kr. 38314.00

24° Jón Helgason, Kaupm. Hverfisgata 62.
614. Brbnr. 614. Óbreytt frá síðustu virð.
a Húsið: 9×9×9 al. Hver hlaup. alin nú 776 Kr. = 6984.00
3 ofnar 1/81, 2/54, 3 eldavjelar 1/90, 1/45, 1/162
Vatn-gas-skolpleiðslur 300 Kr. } = 786.00
b. Inn og uppgönguskúr: 5×3½×7 al. Hver hl. al. á 156 Kr. = 780.00
Kr. 8550.00

Arni Thorsteinsson, Hvoinsson. Sigv. Bjarnason

Brunabótavirðingar Reykjavíkur © Borgarskjalasafn Reykjavíkur

Ár 1918 hinn 16 Febrúar mætti Á. Thorsteinsson, f. h. brunamálastjóra H. Thorsteinsson, ásamt virdingarmönnunum Sigvalda Bjarnasyni og Hr. Trjesmid Jóni Sveinssyni, sem gegnir virdingarmannsstörfum í veikindaforföllum hins fasta virdingarmanns H. Hjartarsonar, til þess eftir beidni ad virda til brunabóta eftirfarandi húseignir, med sjerstöku tilliti til hins háa verdlags á byggingarefnum, o. fl. (dýrtídarvirdingar), Sbr. §§ 34, 37 og 45 í Vedtægt for Kjöbstædernes alm. Brandforsikring:

1º Sigurdur P. Jónsson. Laugavegur 62, Brbur. 637.
637 Obreytt frá virdingu 19/9 1906 nema ad skúrinn Litr. e, sem var virtur á 300 Kr. er nú rifinn og verdur ekki bygdur upp aftur.

a	Húsid: 14×10×4½ al. Hver hl. al. nú á 586 Kr.	= 8204.00
	3 ofnar: 1/97, 1/79, 1/50 2 eldavjelar 1/138, 1/90 Vatn-gas-skolpleidslur 200 Kr.	= 654.00
b	Inn-uppgönguskúr: 4×3×7½ al. Hver hl. al. á 150 Kr.	= 600.00
		Kr. 9458.00

2º Gunnar Þórdarson. Laugavegur 64, Brbur. 1206.
1206 Obreytt frá virdingu 1/11 1909.

a	Húsid: 14×13×10¾ al. Ris 4 ál. Hver hl. al. nú 1462 Kr.	20468.00
	5 ofnar: 2/225, 1/100, 1/68, 1/75 1 eldavjel 162 Kr. Vatn-gas-skolpleidslur 500 Kr.	= 1355.00
b	Inngönguskúr: 3½×4×10 al. Hver hl. al. nú á 336 Kr.	= 1176.00
		Kr. 22999.00

3º Jón Sigurdsson, skipstjóri. Hverfisgata 75, Brbur. 734.
734 Obreytt frá virdingu 29/9 1914.

a	Húsid: 12×12×7 al. Ris 4 al. Hver hl. al. nú á 1016 Kr.	= 12192.00
	7 ofnar: 1/170, 1/108, 1/95, 3/50, 1/68. 3 eldavjelar 1/131, 2/99 Linoleumdúkar 400 Kr. Vatn-gas-skolpleidslur 300 Kr.	1624.00
b.	Inngönguskúr: 3½×4¼×11 ál. Hver hl. al. nú 276 Kr.	= 966.00
c.	Vidbygging: 7×12×5¼ al. Hver hl. al. nú 692 Kr.	= 4844.00
	1 vatnspottur 81 Kr.	= 81.00
d	Hesthús og hlada af steinsteypu: 14×5¾×4 al. Hver hl. al. nú á 108 Kr.	= 1512.00
		Kr. 21219.00

4º Málfrídur Þorleifsdóttir. Baronsstígur 14
689. Brbur. 689. Obreytt frá virdingu 27/9 1902

a	Húsid: 12×11×6 al. Hver hl. al. nú á 760 Kr.	= 9120.00
	4 ofnar: 1/108 1/99 2/81 2 eldavjelar 1/90 1/72 Vatn-gas-skolpleidslur 500 Kr.	= 1106.00
b.	Inngönguskúr: 3×3×5 al. Hl. al. á 100 Kr.	= 300.00
		Kr. 10526.00

5º Ekkja Vilhjálms Bjarnasonar, Raudará,
346 Brbur. 346. hefur óskad eftir dýrtídarvirdingu á húsunum Litr. a og b, en þau eru óbreytt frá því vid virdingu 9/9 1908.

a	Adalhúsid: 16×15×11½ al. Hver hl. al. nú á 2104 Kr.	= 33664.00
	1 eldavjel 203 Kr. 1 þvottapottur 90 Kr. Midsfödvarhitaleki 4680 Kr. Rafleidslupípur 170 Kr.	= 5143.00
b	Hlada: 20×10×5 al. Hver hl. alin nú á 180 Kr.	= 3600.00
		Kr. 42407.00

6º Ó. J. Olsen og Gudm. Hjartarson hafa á lód sinni
1397. vid Odingötu Nº 21. bygt einlyft hús úr steyptum steini, med porti, kristum og al. risi. Járnþak er á því á plægdri borda súd med pappa á milli. Milligólf er í bádum bitalogum. Nidri í því eru 2 íb. herbergi, eldhús og gángur, allt kalksljettad og med veggjapappír á veggjum en striga og pappír á loftum, allt málad. Þar eru 1 ofn og 1 eldavjel. Uppi eru 4 íbúdarherbergi, eldhús, búr, gángur og 1 skápur, allt þiljad og med striga og pappír á veggjum og loftum, allt málad. Þar eru 2 ofnar og 1 eldavjel. Kjallari, 4 ál. á hæd er undir öllu húsinu. Í honum er 1 íbúdarherbergi og eldhús, þiljud og málud og med timburgólfi. Þar er 1 ofn og 1 eldavjel.

	Lengd 13 al., br. 12 al., hæd 7 ál. Hver hl. al. á 1248 Kr.	= 14976.00
	5 ofnar 1/200, 3/90, 1/63. 3 eldavjelar 2/200 1/130 Vatnar og skolpleidslur 300 Kr.	= 1363.00
		Kr. 16339.00

7º Magnús Ámason. Trjesmidur. Túngata 2,
569. Brbur. 569. Obreytt frá virdingum 30/11 1915 og 23/12 1916

Brunabótavirðingar Reykjavíkur © Borgarskjalasafn Reykjavíkur

569.

a Aðalhúsið: 16×12×10½al. Rið 4½ alin
Hver hl. alin mí á 1440 Ktr. = 23040.00
7 ofnar 2/117 2/90 3/72. 3 eldavélar 2/99 1/90 } = 1803.00
Vatnspottur 135 Ktr. Vatn-gas-stólpl. 750 Ktr. }
b Smiðja úr: 7×3×14½al. Hl.al. mí á 374 Ktr. = 2618.00
c Niðurbygging úr steini: 14½×breidd á gaflenda 7½al. enda
á 5½al. enda hún 5⅓al. Hæð 4¾al.
Hver hl. alin mí á 568 Ktr. = 8236.00
2 ofnar 1/108 1/81. 1 eldavél 99 Ktr. Vatn. gas. stólpl. 250 = 538.00
Ktr. 36235.00

8. Pálmi Pálsson, yfirkennari. Þingholtsstræti 29.
Brbr. 550. Óbreytt frá virðingu 11/7 1899.
550. a Húsið: 18×14×7½al. Hver hl. al. mí á 1200 Ktr. = 21600.00
4 ofnar: 1/144, 1/126 1/108, 1/90 1 eldavél 162 Ktr. } = 1130.00
Vatn-gas-stólpleiðsla 500 Ktr. }
b Smiðjuskúr: 4×3½×4al. Hver hl. al. mí á 122 Ktr. = 488.00
Ktr. 23218.00

9. Pálmi Pálsson, yfirkennari. Meistaravöllum við
Kaplaskjólsveg. Brbr. 789. Óbreytt frá virð. 25/9 1909.
789. a Húsið: 11×8½×4½al. Hver hl. al. mí á 544 Ktr. = 5984.00
3 ofnar 1/63, 3/45 1 eldavél 90 Ktr. = 243.00
b Smiðjuskúr: 6½×3×3½al. Hver hl. al. á 84 Ktr. = 252.00
c Fjós: 11×9×3¾al. Hver hl. al. á 144 Ktr. = 1584.00
Ktr. 8063.00

10. Guðm. Árason og Magnús Björnsson Lindargata 6,
Brbr. 981. Óbreytt frá virðingu 16/10 1905 nema
981. að nú hefur verið látið steinsteypingolf í kjallaranum.
a Húsið: 15×12×7al. Hver hl. al. mí á 996 Ktr. = 14940.00
6 ofnar 4/90 2/63. 4 eldavélar 2/95, 2/75 } = 1226.00
Vatn-gas-stólpleiðsla 400 Ktr. }
b Sun-upphengjuskúr: 3½×3¾×8½. Hl. al. mí á 270 Ktr. = 945.00
Ktr. 17111.00

11. Vilhjálmur Briem. Laugaveg úr 18B, Brbr. 460
460. Óbreytt frá virðingu 16/1 1917.
a Húsið: 18×13×9½al. Hver hl. al. mí á 2074 Ktr. = 37332.00
9 ofnar 1/144 2/126 1/117, 2/108 2/90 1/81 3 eldavélar 1/144 1/135 1/117) = 2086.00
Vatn-gas-stólpleiðsla 200 Ktr. }
Flyt Ktr. 39418.00

Flutt Ktr. 39418.00
b Smiðjuskúr: 4×4×12½al. Hver hl. al. mí á 547 Ktr. = 2188.00
c — Dito — — : 6×2¼×2½al. Hver hl. al. mí á 54 Ktr. = 324.00
Ktr. 41930.00

12. Vilhjálmur Briem. Laugaveg úr 18C, Brbr. 599.
Óbreytt frá virðingu 16/1 1917 nema að nýr kjallari
599. hefur verið byggður.
a Nyrðra húsið: 14×6×5¼al. Hver hl. al. á 238 Ktr. = 3332.00
2 ofnar á 81 Ktr. hver 1 eldavél 117 Ktr. = 279.00
b Syðra húsið: 18×4½×3al. Hver hl. al. mí á 95 Ktr. = 1710.00
1 eldavél 54 Ktr. Vatn. gas-stólpl. 400 Ktr. = 454.00
Smáskúr: 2×4×3⅔al. er innifalinn í upphæð a. b.
c Skúr: 10×4½×3½al. Hver hl. al. á 100 Ktr. = 1000.00
1 eldavél á 108 Ktr. = 108.00
d Nýr kjallari byggður af steinsteypu. Klæddur utan
með borðum og rimlum og með pappa á þaki,
¾" borða þið.
Lengd 8½al., br. 5½al., hæð 3¾ al. Hver hl. al. á 50 Ktr. = 425.00
Ktr. 7308.00

13. Björn Þórðarson, cand. jur. Spítalastígur 3,
1324. Brbr. 1324. Óbreytt frá virðingu 12/10 1914
a Húsið: 11×11×7al. Hver hl. al. mí á 1048 Ktr. = 11528.00
2 ofnar 1/265, 1/108 2 eldavélar 1/120 1/63 }
Vatn-gas-stólpl. 350 Ktr. Linoleumdúkar 100 Ktr. } = 1006.00
b Smiðjuskúr: 3¾×2½×4½al. Hl. al. mí á 152 Ktr. = 560.00
Ktr. 13094.00

14. Guðmundur Halldórsson. Grundarstígur 5,
Brbr. 1274. Óbreytt frá virðingu 19/8 1912
1274. nema að gjörð hefur verið íbúð í kjallaranum,
íbúðarherbergi, eldhús og gangur, allt þiljað
og herbergin með striga og pappír á veggi og loftum,
allt málað. Þar eru 1 ofn og 2 eldavélar.
a Húsið: 11×11×5 ál. Hver hl. al. mí á 840 Ktr. = 9240.00
5 ofnar 1/180. 1/168, 2/157, 1/81. 3 eldavélar 2/90, 1/45 } = 968.00
Vatn-gas- og stólpleiðsla 300 Ktr. }
b. Smiðjuskúr: 3×6×4½al. Hl. al. mí 266 Ktr. = 798.00
c. Nýtt geymsluhús, byggt af Binding. Klætt m.
járni. Loft 1" borðum og 5" þykkri steinsteypu
Flyt Ktr. 11006.00

Brunabótavirðingar Reykjavíkur © Borgarskjalasafn Reykjavíkur

Flutt Kr. 11006.00

Þar utan yfir á öllum veggjum og með gafla-
þaki á pláss. súð; í húsinu er steinsteypt gólf
og loft úr borðum. Niðri er þrí skift í þvottahús,
hest hús og 2 geymsluklefa. Uppi er heyflatn
og geymsla.
Lengd 10¾al., br. 8¼al., hæð 4½al. Alm. ht.al. á 197 Kr. = 2117.00

Kr. 13123.00

15. Ellisif Jón María Ólafsdóttir. Skólastræti 1.

Br.eur. 24.

24. a. Húsið er byggt af timbri, er klæðst með ni,
klætt utan með pl. 5/4" borðum, pappa, listum og
járni þar yfir og með járnþaki á 5/4" borða súð
með pappa á milli. Innan er múrað með
mósteini. Niðri í húsinu eru 6 íbúðarher-
bergi, eldhús, 2 þvottaskápar og gangur. Allir
veggir eru innan klæddir og betrekktir.
Í öllum herbergjunum eru spjaldaloft, allt
málað. Þar er 1 eldavél. Uppi eru 5 íb.herbergi,
eldhús, búr og 1 skápur, allt með sama fyrirkomu-
lagi. Þar eru 2 ofnar og 1 eldavél. Á efsta lofti eru
2 herbergi fullgjörð og máluð. Þar er 1 ofn.
Lengd 19al., br. 10al., hæð 8¼al. Alm. ht.al. um 1264 Kr. = 2401.60
3 ofnar 1/270 1/108 1/72 2 eldavélar 1/144 1/90 } = 1034.00
Vatn. gas- & holpleiðslur 350 Kr. }
b. og c. Geymsluhús: 20×8½×7 al. Alm. ht.al. um 266 Kr. = 5320.00
Kattiberg tuptur 800.00
d. Hesthús, byggt af steinsteypu með járnþaki
á gl. borða súð með pappa á milli. Í því er
steinsteypt gólf.
Lengd 20½al., br. 7 al., hæð 5 al. Alm. ht.al. á 140 Kr. = 2870.00
e. Við byggingu við norðurgafl á a: 8×13¼×6½al.
Alm. ht.al. um á 800 Kr. = 6400.00
1 ofn á 306 Kr. Vatn-gas-skolpleiðslur 150 Kr. = 456.00
f. Fúngongugólf byggð úr steinsteypu
Lengd 6½al., br. 4 al. um, hæð 7¼ al. Alm. ht.al. 96 Kr. = 624.00

Kr. 41520.00

16. Ellisif Jón María Ólafsdóttir. Holtsgötu 1.

Br.eur. 134.

134. a. Húsið er byggt af timbri. Byggt af timbri,
klætt utan með pl. 5/4" borðum, pappa, listum og járni

Þar yfir á 3 hliðum og þaki, en vesturgafl er með
liðaðri bordaklæðningu. Niðri í húsinu eru 4
skrifstofur og gangur, allt þiljað og með striga og
pappír á veggjum og loftum, allt málað. Þar eru
4 ofnar. Á 2den gólfi eru 4 íb. herbergi, eldhús
og gangur, allt m. sama fyrirkomulagi og niðri. Þar eru
2 ofnar og 1 eldavél. Á efsta lofti eru 2 íbúðar-
herbergi, 1 geymsluherbergi og framloft, íbúðar-
herbergin eru þiljuð og máluð. Þar er 1 ofn.
Lengd 20¼al., br. 12 al., hæð 10 al., Rið 4 al.
Alm. ht.al. alm. um á 1168 Kr. = 23652.00
7 ofnar: 1/270 3/216 3/90 1 eldavél 135 Kr. } 2773.00
Vatn-gas-skolpl. 450 Kr. Innanhúsmálun 1000 Kr. }
b. Geymsluhús, óbreytt: 27×9×5 al. Alm. ht.al. 180 Kr. = 4860.00
c. Mótorhús, óbreytt: 24×8×5½ al. " " 352 Kr. = 8448.00
2 eldavélar 1/207, 1/108 Vatn-gas-skolpleiðsl. 200 Kr. = 515.00
d. Fúnogúmmígúnúkúr byggðar úr steinsteypu og húsið
Lengd 9 al., br. 3 al., hæð 9½ al. Alm. ht.al. á 210 Kr. = 1890.00

Kr. 42138.00

17. Sigurður Halldórsson, bjarm. Þingholtsstræti 7.

Br.eur. 174.

174. a. Húsið þetta er byggt af timbri, klætt m. 5/4" borð-
um, pappa og járni þar yfir á veggjum og þaki.
Í timbri er múrað með mósteini og hraunhellu.
Niðri í húsinu eru 4 herbergi, eldhús, gangur og
1 skápur, allt þiljað, betrekkt og málað. 2 herbergin
eru með spjaldaloftum, allt málað. Þar eru 2
ofnar og 1 eldavél. Uppi er sami fyrirgangur og sama
herbergjaskipun. Þar eru 2 ofnar og 1 eldavél.
Á efsta lofti eru 3 herbergi þiljuð og máluð. Þar er
1 eldavél. Kjallari, 3 al. á hæð, og með steinsteypt gólfi
er undir öllu húsinu: Þar eru 4 geymsluklefar.
L 12 al., br. 11 al., hæð 8 al. Alm. ht.al. um á 900 Kr. 10800.00
4 ofnar á 99 Kr. hver. 3 eldavélar 2/90, 1/45 } 1071.00
Vatn-gas-skolpleiðslur 450 Kr. }
b. Geymsluhús óbreytt: 8½×5×3¼ al. Alm. ht.al. 110 Kr. = 935.00
Það er allt óbreytt.
c. Fúngongugólf, ni allur járnvarinn: 3×4×7½ al
2 gangar, 4 skápar. 1 W.C. — Alm. ht.al. um á 210 Kr. = 630.00

Kr. 13436.00

Brunabótavirðingar Reykjavíkur © Borgarskjalasafn Reykjavíkur

18. Guðmundur Gamalíelsson. Lækjargata 6a.

1159. Brbm. 1159.

a. Íbúðarhús þetta er byggt úr timbri, porti og 5½ al. háum kjallara, byggt af bindingi, 2falt rót með borðum, pappa, listum og járni, par utan á 2 veggjum, eldvarnarveggur að norðan og ½ að sunnan. Það er með járnþaki á pl. 5/4" borða þétt með pappa á milli. Tvíveggja er stoppað með sagspónum og milligólf í kjallaranum. Niðri eru 4 íbúðarherbergi og 2 gangar, allt þiljað og með steinlími og pappír á veggjum og loftum, allt málað. Á 2ðru gólfi eru 3 íbúðarherbergi, eldhús, búr, gangur og portbyggt, allt með sama fyrirkomulagi og niðri. Þar er 1 eldavél. Á 3ja gólfi eru nú 5 íbúðarherbergi, 2 geymsluklefar, 1 W.C., 2 gangar og 2 þurkloft, allt þiljað og 3 herbergin með sama fyrirkomulagi og á hinum hæðunum. Á skúrsloftinu er þurkloft. Kjallari 3½ al. á hæð og með steinsteypt gólfi er undir öllu húsinu. Í honum eru sölubúð með borðum og skápum og hyllum, 2 bökunargeymsluherbergi einnig með hyllum, ennfr. kalkmálað eða þiljað, allt málað. Þar eru og 2 geymsluklefar, þvottahús, W.C. og 2 gangar. Þar er 1 ofn og 1 miðstöðvarhitavél.

Lengd 17 al., br. 15 al., hæð 12 al. Hver hl. al. á 2394 Kr. = 40698.00

Miðstöðvarhitakerfi 4500 Kr. 2 ofnar 1162, 1138 } = 5616.00
Þvottapottur 127 Kr. 1 eldavél 189 Kr. }
Vatn-gas-skolpleiðslur 500 Kr. }

b. Við vesturhlið hússins er byggt úr timbri með þaki og eldvarnarveggjum að norðan og vestan. Byggt einnig húsið. Niðri í henni eru 2 íbúðarherbergi, þiljuð og með pappa á veggjunum en strigi og pappír á loftum, 1 gangur og 1 skápur, allt málað. Uppi eru 2 herbergi, gangur og búr, allt með sama fyrirkomulagi og niðri. Í kjallara eru 1 herbergi með borðum og hyllum, kalkmálað og málað.

Lengd 16 al., br. 6 al., hæð 9½ al. Hver hl. al. á 600 Kr. = 9600.00
Vatn-gas-skolpleiðslur 250 Kr. = 250.00

Kr. 56164.00

---

19. Jón Þórðarson. Spítalastígur 8, Brbm. 1054.

1054. Óbreytt frá virðingu 15/9 1913

Húsið: Medallengd 18½ al., br. 12 al., hæð 8½ al.
Hver hl. al. metið á 1064 Kr. = 19684.00
6 ofnar 2/90, 2/72, 1/68, 1/57. 3 eldavélar 1/126, 2/90 } = 1105.00
Vatn-gas-skolpleiðslur 350 Kr. }

Kr. 20789.00

---

20. Bjarni Jensson, læknir. Kárastíg 11. Brbm. 1138.

1138. Óbreytt frá virðingu 13/6 1907.

a. Húsið: 16×12×10½ al. Hver hl. al. metið á 1418 Kr. = 22688.00
6 ofnar: 1/162, 2/95, 1/108, 1/104, 1/72. 3 eldavélar 2/122, 1/117. } = 1497.00
Vatn-gas-skolpleiðslur 500 Kr. }
b. Geymsluhús: 12¾×6×5½ = Hver hl. al. á 352 Kr. = 4488.00
c. Salernishús: 2×6×3½ al. Hver hl. al. á 250 Kr. = 500.00

Kr. 29173.00

---

21. Ólafur Guðmundsson. Grettisgata 53.

835. Brbm. 835. Óbreytt frá virðingu 24/11 1916

a. Húsið: 10×9×4½ al. Hver hl. al. metið á 646 Kr. = 6460.00
2 ofnar 1/108, 1/59. 2 eldavélar 1/117 1/59 } = 593.00
Vatn-gas-skolpleiðslur og W.C. 250 Kr. }
b. Fjós. Hús: 3×4×4 al. Hver hl. al. á 200 Kr. = 600.00

Kr. 7653.00

---

22. Steingrímur Guðmundsson. Grettisgata 48.

861. Brbm. 861. Óbreytt frá virð. 1/10 1904 og 2/6 1906.

a. Húsið: 10×9×4¾ al. Hver hl. al. metið á 520 Kr. = 5200.00
2 ofnar 1/111 1/90. 1 eldavél 144 Kr. } = 595.00
Vatn-gas-skolpleiðslur 250 Kr. }
b. Fjós. Hús: 3×4×4 al. Hver hl. al. metið á 168 Kr. = 504.00
c. Viðbygging: 7¾×11×6 al. Hver hl. al. metið á 544 Kr. = 4216.00
2 ofnar 1/108, 1/68. 1 eldavél 90 Kr. Vatn-gas-skolpl. 200 Kr. = 466.00

Kr. 10981.00

---

23. Ágúst Jósefsson. Grettisgata 34.

745. Brbm. 745. Óbreytt frá virðingu 12/2 1917

a. Húsið: 10×9×5½ al. Hver hl. al. metið á 808 Kr. = 8080.00
4 ofnar 1/90 1/81, 2/54. 2 eldavélar 1/90 1/87 } = 750.00
Vatn-gas-skolpleiðslur 300 Kr. }
b. Fjós. Hús: 3×3×7¾ al. Hver hl. al. metið á 234 Kr. = 702.00

Kr. 9532.00

Brunabótavirðingar Reykjavíkur © Borgarskjalasafn Reykjavíkur

24. Þórður Erlendsson. Vitastígur 8, Brbr.

1. 719. Brbr. 719. Óbreytt frá virðingu 31/1 1903 nema að í kjallara hússins er nú 1 íbúðarherbergi og eldhús þiljuð og máluð. Þar er ofn og 1 eldavél. Einnig hefur hann byggt 2 nýja geymsluskúra.

a. Húsið: 11×10×8½ al. Alver hl. al. nú á 868 Kr. = 9548.00
8 ofnar 1/93, 3/86, 1/54, 3/45 3 eldavélar 1/110, 2/99 } = 1098.00
Vatn-gas-skolpleiðslur 250 Kr. }

b. Fun-uppgangsskúr: 3×3×4½ al. Alver hl. al. nú 104 Kr. = 312.00

c. Nýr geymsluskúr úr steinsteypu á 3 vegu; í hlið úr timbri, ójárnvarin, og með járnþaki á borta enda. Skúrinn er notaður fyrir hey geymslu. Lengd 12 al., br 6 al. hæð 5½ al. Alver hl. al. á 99 Kr. = 1188.00

d. Nýr skúr, allur úr steini og með járnþaki á borta enda. Í honum er hesthús og fjárhús. Lengd 10½ al., br 5½ al., hæð 3½ al. Alver hl. al. á 58 Kr. = 609.00

Kr. 12755.00

25. Ólafur Ólafsson. Alverfisgata 69

616. Brbr. 616. Óbreytt frá virðingu 3/9 1901 nema nýr geymsluskúr er byggður.

a. Húsið: 10×10×6 al. Alver hl. al. nú á 800 Kr. = 8000.00
8 ofnar 1/72, 2/54 2 eldavélar 1/108, 1/72 } = 610.00
Vatn-gas-skolpleiðslur 250 }

b. Fun-uppgangsskúr: 3×4×7 al. Alver hl. al. nú á 200 Kr. = 600.00

c. Nýr geymsluskúr úr timbri, hl. út. m. borðum og pappa á 2 hliðum (hinar hliðarnar milli húsa) og með járnþaki á borta enda. L 5½ al., br 5 al. hæð 4 al. Alver hlaups. alin á 60 Kr. = 330.00

Kr. 9540.00

26. Þorvarður Þorvarðsson. Alverfisgata 34, Brbr. 1191

1191. Óbreytt frá virðingu 29/9 1908 nema að nú er niðri hjá sölubúð með búðarinnréttingu, saumastofa, 2 íbúðarherbergi og 3 ofnar.

a. Húsið: L 17½ al. br á 5¼ al. er 13½ al. en á 3¼ er hún 12¼ al. og á 9 al. er hún 10 al. Hæð 10½ al. Alver hl. al. nú 1300 Kr. = 22750.00
6 ofnar 1/229, 1/135, 2/111, 1/99, 1/75 1 eldavél 135. Vatn. gas-skolpl. 500 = 1386.00

b. Geymsluhús: 6¾×3¾×6 al. Alver hl. al. nú á 148 Kr. = 999.00

Kr. 25135.00

Árni Thorsteinson. Sigv. Bjarnason Þórðarsson

Ár 1918 hinn 25 Febrúar mætti á skrifstofu Árna Thorsteinsonar f. h. Brunabótafélags Íslands Árni Jasta virðingarmaður Sigvalda Bjarnasonar og Kr. Sigmundi Jónssyni skólastjóra sem kjörnir voru af Brunabótafélagi Íslands gegna virðingarmannastörfum í veikindaforföllum Árna Jasta virðingarmanns Sigvalda Bjarnasonar, til þess eftir beiðni að virða til brunabóta eftirtaldar húseignir með sjerstöku tilliti til hvað hús verðlagi á byggingarefnum o. fl. og að geyma um rjetta fjelagsins til niðurjöfnunar síðar. sbr. 34, 37 og 45 greinar Vátrygg. laganna frá Kjörstaðarnefnd alm. Brunabótavirðing:

1. Lárus Pálsson, Spítalastíg 6, Brbr.

555. 555 Óbreytt frá virðingu 20/10 1902 og 16/10 1905.

a. Íbúðarhúsið: 15×10×8¾ al. Alver hl. al. nú 804 Kr. = 12060.00
6 ofnar 1/102, 3/87, 1/75, 1/45. 4 eldavélar 1/108, 1/99, 2/45 } = 1162.00
Vatn-gas-skolpleiðslur 400 kr. }

b. Viðbygging: 5¼×10×7¾ al. Alver hl. al. á 760 Kr. = 3990.00
3 ofnar: á 99 Kr. hver. = 297.00

c. Fun og uppgangsskúr: 3×3×7½ al. Hl. al. nú 188 Kr. = 564.00

d. [illegible] 3×3×7 al. Hl. al. nú 168 Kr. = 504.00

e. Geymsluskúr: 13×5×4 al. Alver hl. al. nú 80 Kr. = 1040.00

Kr. 19617.00

2. Lárus Pálsson. Njálsgata 49 B, Brbr. 888.

888. Óbreytt frá virðingu 14/2 1905

a. Húsið: 10×10×5 al. Alver hl. al. nú á 570 Kr. = 5700.00
3 ofnar 1/93, 1/81, 1/50 1 eldavél 99 Kr. } = 571.00
Vatn-gas-skolpleiðslur 250 Kr. }

b. Fungangsskúr: 3×5×4 ¼ al. Hl. al. nú 192 Kr. = 576.00

Kr. 6847.00

3. Jens Jensson. Njálsgata 28. Brbr. 897.

897. Óbreytt frá virðingu 13/3 1905

a. Húsið Stærð: 10×9×4¾ al. Alver hl. al. nú á 484 Kr. = 4840.00
2 ofnar 59 Kr. hver 1 eldavél 90 Kr. } = 458.00
Vatn- og skolpleiðslur 250 Kr. }

b. Fungangsskúr, óbreyttur frá virðingu 13/3 1905.
Stærð: 2½×3½×4 al. Alver hlaups. al. nú á 140 Kr. = 350.00

Kr. 5648.00

Brunabótavirðingar Reykjavíkur © Borgarskjalasafn Reykjavíkur

4º Jón Magnússon, frá Hrjónúvik. Njálsgata 13B
1189 Brbur. 1189. Óbreytt frá virðingu 2/6 1908
a Íbúðir: 12×11×7¼ al. Ofver hl. al. mí á 1018 Kr. = 12216.00
4 ofnar: 1/147, 1/86 2/68 3 eldavélar 1/153, 1/90, 1/48 } = 1132.00
1 þvottapottur 122 Kr. Vatn-gas-skolpl. 350 Kr. }
Fjós og hlaða: 2½×4×4½ al. Óhl. al. mí 240 Kr. = 600.00
Fjós og hlaða: 4×4×9 al. Ofver hl. al. mí 324 Kr. = 1296.00
b Geymsluhús: 10×5×4¼ al. Ofver hl. al. mí 104 Kr. = 1040.00
Kr. 16284.00

5º Hannes Olafsson. Njálsgata 6. Brbur. 1291
1291 Óbreytt frá virðingu 4/2 1913
Íbúðir: 12×11×7 al. Ofver hl. al. mí á 956 Kr. = 11472.00
4 ofnar 1/158, 1/131, 1/86 1/54 2 eldavélar 1/156, 1/126 } = 1108.00
1 þvottapottur 122 Kr. Vatn-gas-skolpl. 200 Kr. }
Linoleumdúkar 75 Kr.
Fjós og hlaða: 3½×4×7 al. Ofver hl. al. mí á 264 Kr. = 924.00
Fjós hlaða: 3×4×4½ al. Ofver hl. al. mí á 188 Kr. = 564.00
Kr. 14068.00

6º Hannes Olafsson. Grettisgata Nº 1, Brbur. 606
606 Óbreytt frá virðingum 30/10 1905 og 3/6 1901
a Íbúðarhús: 12×10×5½ al. Ofver hl. al. mí á 710 Kr. = 8520.00
2 ofnar 163, 145 2 eldavélar 199 190 2 ofnar 196 190 = 186.00
Vatns-gas-skolpleiðslur 250 Kr. } = 547.00
b Fjós og hlaða: 3¾×3½×5 al. Ofver hl. al. 150 Kr. = 375.00
c Geymsluhús: 5×10×6½ al. Ofver hl. al. mí 140 = 700.00
d Íbúðarhús viðbygging: 7×10×10½ al. Óhl. al. mí 960 Kr. 6720.00
e Geymsluhús, áfast vesturgafli, byggt af Einari Einarssyni, hl. vit. m. járni á báðum gröndum á veggjum og þaki - Gólflaus
2 al., br. 13 al., hæð 4 al. Ofver hl. al. á 130 Kr. = 650.00
Kr. 17698.00

7º Jónas Eyvindsson - Grettisgata 19B, Brbur. 1163.
1163 Húseign þessi er mjög endurbætt.
Íbúðarhús þetta er einlyft með 4 al. risi, byggt af Einari Einarssyni hl. vit. m. þakjárni á þaki og veggjum. Í húsinu er íbúð með 3 herbergjum og eldhúsi, allt þiljað og herbergin með striga og pappír

á veggjum og loftum allt málað. Fjós og hlaða úr timbri og í eldavél. Hlöðu- og kúahús, eldhús og búr, allt þiljað og málað. Fjós og hlaða úr timbri og eldavél. Hjallur 3½ al. á hæð, einnig úr timbri; í honum er þvottaherbergi, 3 geymslu-loft og gangur
Lengd 10 al., br. 16 al., hæð 5 al. Ofver hl. al. á 693 Kr. = 6930.00
3 ofnar 1/100, 1/61 1/54 2 eldavélar 1/117 1/72 } = 780.00
1 þvottapottur 126 Kr. Vatn-gas-skolpl. 250 Kr. }
Fjós og hlaða: 2×3½×6½ al. Ofver hl. al. 188 Kr. = 376.00
Fjós og hlaða: 2½×2½×6¼ al. Ofver hl. al. 132 Kr. = 330.00
Kr. 8416.00

8º Olafur Asbjarnarson. Grettisgata 26, Brbur. 820
820 Óbreytt frá virðingu 5/4 1904.
a Íbúðir: 12×11×6 al. Ofver hl. al. mí á 836 Kr. = 10032.00
5 ofnar 1/95 1/54 1 eldavél 113 Kr. } = 672.00
Vatns-gas-skolpleiðslur 250 Kr. }
b Fjós og hlaða: 3½×3½×8 al. Ofver hl. al. 256 Kr. = 896.00
c Do. Do. : 3×3×4½ al. Ofver hl. al. 126 Kr. = 378.00
Kr. 11978.00

9º Guðrún Jónsdóttir. Grettisgata 32, Brbur. 1288
1288 Óbreytt frá virðingu 10/2 1913
a Íbúðir: 9×10×5 al. Ofver hl. al. á 640 Kr. = 5760.00
2 ofnar 1/98 1/68 2 eldavélar 1/68, 1/66 } = 697.00
Vatns-gas-skolpleiðslur 200 Kr. }
b Fjós og hlaða: 5×7×4¾ al. Ofver hl. al. á 286 Kr. = 1400.00
Kr. 7857.00

10º Marinó Olafsson og Valgeir Jónsson, Baronsstíg 22
873 Brbur. 873. Óbreytt frá virðingu 29/11 1904
a Íbúðir: 10½×12×10½ al. Ofver hl. al. mí á 1144 Kr. = 12012.00
4 ofnar á 68 Kr. hver. 2 eldavélar á 125 Kr. hver } = 822.00
Vatns- og skolpleiðslur 300 Kr.
b Geymsluhús: 8×5½×4¼ al. Ofver hl. al. mí 150 Kr. = 1200.00
Kr. 14034.00

11º Gísli Þorbjarnarson - Bergstaðastræti 36, Brbur. 940.
Óbreytt frá virðingu 12/10 1908

Brunabótavirðingar Reykjavíkur © Borgarskjalasafn Reykjavíkur

940/ a Íbúið: 24½ × 11 × 5½ al. Ofver hl. al. mí á 728 Kr. = 18375.00
4 ofnar 1117, 181, 1108, 199 1 eldavél 117 Kr. 1 vatnsg. 111 Kr. } = 983.00
Vatn-gas-skolpleiðslur 350 Kr.
b Inngöngugeymsla: 5 × 3 × 4¼ al. Ofver hl. al. mí 126 Kr. = 630.00
Kr. 19988.00

12º Gísli Þorbjarnarson. Laugaveg 76, Brbr. 1238
1238/ Var virðast virt 10/9 1910 og er óbreytt.
a Íbúið: 14 × 14 × 10¼ al. Ofver hl. al. mí 1286 Kr. = 18004.00
6 ofnar: 1144, 2117, 281, 190 2 eldavélar 190, 163 } = 1083.00
Vatn-gas-skolpleiðslur 300 Kr.
b Inngöngugeymsla: 9¾ al. × 4 al. × 10¼ al
Ofver hlaup. alin mí á 304 Kr. = 2964.00
Kr. 22051.00

13º Jón Egilsson. Laugaveg 40B. Brbr. 935
935/ Óbreytt frá virðingu 13/5 1905 1905
a Íbúið: 10 × 9 × 4¾ al. Ofver hl. al. á 536 Kr. = 5360.00
3 ofnar 184, 161, 145 1 eldavél 90 Kr. } = 480.00
Vatn-gas-skolpleiðslur 200 Kr.
b Inngöngugeymsla: 5 × 4 × 3¼ al. Ofver hl. al. 140 Kr. = 700.00
Kr. 6540.00

14º Tómas Jónsson. Laugaveg 32a, Brbr. 806.
806/ Var virðast virt 19/1 1904. Nú hefur verið settur
skúrur á suðurhlið hússins. 7 kjallaraaum
er mí 1 eldarherbergi þiljað og málað, þvottahús
1 geymslukjeli, gangur og vatnsæð.
a Íbúið: 14 × 11 × 4¾ al. Rið 5 al. Ofver hl. al. mí 718 Kr. = 10052.00
5 ofnar 199, 172, 131, 145. 2 eldavélar 1230, 126 } = 1102.00
Vatn-gas-skolpleiðslur 300 Kr.
b Inngöngugeymsla: 3 × 4 × 7¾ al. Ofver hl. al. á 266 Kr. = 798.00
Kr. 11952.00

15º Ingveldur Kjartansdóttir. Laugaveg 22a,
1006/ Brbr. 1006. Húsið virt 30/12 1905. Óbreytt en
miðr. Íbúinu er mí skipað í 1 geymslukjallara,
2 eldarherbergi og eldhús allt þiljað og með
striga og pappír á veggi og loftum, allt málað.
A efsta lofti eru mí 2 herbergi þiljuð og máluð

a Íbúið: 15½ × 12 × 10 al. Ofver hl. alin mí á 1324 Kr. = 20522.00
7 ofnar 1104, 171, 153, 108, 163, 281. 2 eldavélar 108, 181 } = 1150.00
Vatn-gas-skolpleiðslur 400 Kr.
b. Inng. ofsúr: 6 × 6½ × 10½ al. Ofver hl. al. mí á 650 Kr. = 3900.00
Kr. 25572.00

16º Björn Jónsson. Óverfisgata 64. Brbr. 528.
528/ Óbreytt frá virðingu 24/3 1903
a Íbúið: 10 × 9 × 5½ al. Ofver hl. al. mí á 532 Kr. = 5320.00
3 ofnar 1126, 254. 3 eldavélar 135, 199, 145 } = 813.00
Vatn-gas-skolpleiðslur 300 Kr.
b. Inngöngugeymsla: 3 × 4 × 7¼ al. Ofver hl. al. mí 168 Kr. = 504.00
Kr. 6637.00

17º Björn Jónsson. Óverfisgata 64a, Brbr. 1231
1231/ Óbreytt frá virðingu 8/12 1909
a Íbúið: 12½ × 12 × 6½ al. Ofver hl. al. mí á 1124 Kr. = 13488.00
5 ofnar 1234, 1135, 1117, 163, 154. 2 eldavélar 1138 195 } = 1303.00
1 þvottapottur 117 Kr. Vatn-gas-skolpleiðslur 350 Kr.
b Inngöngugeymsla: 4¼ × 3¾ × 9 al. Ofver hl. al. mí 320 Kr. = 1360.00
Kr. 16151.00

18º Eiríkur Eiríksson, o. fl. Lindargata 5,
674/ Brbr. 674. Óbreytt frá virðingu 1/7 1902.
a Íbúið: 11¼ × 11 × 8¾ al. Ofver hl. al. mí á 1048 Kr. = 11790.00
6 ofnar 2108, 265, 254. 2 eldavélar 117 Kr. hvert } = 1084.00
Vatn-gas-skolpleiðslur 400 Kr.
b. Inngöngugeymsla: 3½ × 3½ × 7¾ al. Ofv. hl. al. mí 160 Kr. = 560.00
Kr. 13434.00

19º Engilbert Magnússon. Lindargata 1
520/ Brbr. 520. Að mestu óbreytt frá virð. 24/8 1915.
a Íbúið: 12 × 11 × 10½ al. Ofver hl. al. mí á 1400 Kr. = 16800.00
5 ofnar: 1360, 290, 181, 172. 3 eldavélar 100, 140, 281 } = 1553.00
Vatn-gas-skolpleiðslur 500 Kr.
b. Inngöngugeymsla: 3 × 4 × 12¾ al. Ofver hl. al. mí á 450 Kr. = 1350.00
Kr. 19703.00

20º Jón Einarsson. Leynimýri við Skothúsveg.
1398/ Hús eigin þarfa hefur ekki áður verið virt.
Húsið er einlyft með bröttu þaki (Mansard)

Brunabótavirðingar Reykjavíkur © Borgarskjalasafn Reykjavíkur

1898 Rið 6álur. Byggt úr grásteini, veggir einnig
sléttaðir útan, og með járnþaki á langböndum.
Millilyfi eru í bitalögum. Niðri eru 3 íbúðar-
a herbergi, eldhús og gangur, allt þiljað innan og
herbergin með striga og pappír á veggjum og
loftum, allt málað. Niðri er einnig þjós með
6 básum, alt þiljað og með steinsteyptu gólfi.
Uppi eru 2 íbúðarherbergi, eldhús, gangur
og heygeymsla. Herbergin öll þiljuð og máluð.
Þar er 1 ofn og 1 eldavél. Niðri eru einnig
1 ofn og 1 eldavél. Kjallari með timbur-
gólfi er undir 3/5 hlutum hússins.
Lengd 16 ál. br. 12 ál., hæð 5 3/4 al. Með kjallara
er 9álur. Ofver hlaup. alin á 900 Kr. = 14400.00
2 ofnar 1/72, 1/63. 2 eldavélar á 81 Kr. hver = 297.00
b. Við norðurgafl hússins er skúr, byggður úr
timbri, klæddr m. plægðum borðum, pappa,
listum og með járnþaki á þ. borða við með
pappa á milli. Í honum er steinsteypt
gólf. Þar er hesthús.
Lengd 4 1/2 al., br. 12 al., hæð 3 1/2 alin
Ofver hlaup. alin á 168 Kr. = 756.00
Kr. 15453.00

21. Gísli Sveinsson, yfirdómslögmaður.
Miðstræti 10. Brbr. 831. Var virt þ. 25/10 1917
á Kr. 33058.00, en eigandinn hefur síðar
831. bætt við upp undan virðingu þessari og
óskað hafa ætlað sér að þá þá virðingu
á húseigninni með fullu tilliti til húss-
háa verðlags á byggingarefnum, o. fl.
þar sem virðingarbeiðni húseigenda var
þá nýskeð að virðingarmönnunum.
(þar sem ekki er getið í henni, að húseigandi
ætlaðist til að dýrtíðarvirðing færi fram),
fer hún á eftir nýr virðing, sem leiðréttir
að nefndri virðingu, og er hún með fullu
tilliti til dýrtíðar og þáverandi verðlags
á byggingarefnum:
a Húsið: Lengd 19 al. með álbreidd 15 ál., hæð 11 1/3 al.

Ofver hlaupandi alin á 1904 Kr. = 45696.00
12 ofnar: 1/126, 1/102, 6/97, 3/81, 1/54. 2 eldavélar á 135 Kr. hver } 2076.00
1 þvottapottur 99 Kr. Vatns-gas-skolpleiðsla 600 Kr. }
b Áuddyri: 3×6×9 1/4 al. Ofver hlaup. al. á 514 Kr. = 1542.00
c Fjós-uppgöngustúss: 3 1/2×5×9 1/4 al. Ofver hl. al. á 416 Kr. = 1456.00
Kr. 50770.00

22. 4/5. Gútenberg. Þingholtsstræti 6.
Brbr. 885. Óbreytt frá virðingunni 30/1 1905, og
885 19/1 1916 (í og d) nema að á efsta lofti í hús-
inu Litt. a er nú búið að verksmiðjudeild, betrekk,
4 herbergi og gangur, allt þiljað og málað.
Þar er 1 ofn og 1 leirsteypuofn.
Vélar þær sem hafa verið vátryggðar í hús-
eigninni þessari á 16415 Kr. falla úr
vátryggingunni þaðan af, samtals
hafa vélar og verkfæri alls nemur
nú meir en 25000 krónum, sem er hin hæsta
upphæð, sem vélar í húseigninni mega
vera í vátryggingu hjá Sameinaða Vedtryg
for Skjöbet. alm. Brandforsikring § 8, sbr.
Circulære 30 Ágúst 1880.
a Áðalhúsið: 25×14×12 1/2 al. Ofver hl. al. nú 1523 Kr. = 38075.00
7 ofnar 1/540, 2/450, 2/135, 1/180, 1/90. 1 leirsteypuofn 450 Kr. } 2980.00
Vatns-gas-skolpleiðsla 550 Kr. }
b Fjós-uppgöngustúss: 7×5×9 1/2 al. Ofver hl. al. 598 Kr. = 4186.00
c Geymsluhús: 21 1/3×6×4 1/2 al. Ofver hl. al. 294 Kr. = 6272.00
51513.00

23. Nathan & Olsen. Stórkaupmenn hafa nú fullgjört hús sitt við Skólastræti No 16, Brbr.
100 100. Áttað, þriðja, fjórða og fimmta gólfið
eru enn ónýtt. Samtals við virðingu þ. 10 júlí
1917 eru nú fullgjört, allt kalkhöggvið og olíu-
málað innan; herbergjaskipun hin sama og áður.
Marmarahellur á stigaþrepum og 2 salir á efstu
hæð steinmálaðir. Rafmagnsleiðslur í öllu hús-
inu og allir gangar með steinflísum. Baðklefi, W.C.,
og linoleumdúkar, sem eru á öllum gólfum, hafa
bæst við. Að öðru leyti er lýsingin óbreytt.

Brunabótavirðingar Reykjavíkur © Borgarskjalasafn Reykjavíkur

Lengd 48½al. meðalbreidd 19½al. hæð 10¾al.
Ofan kjallara-alin mín 9284
Miðstöð varhitakatli 42762 kr.
Baðkeli, vatnsæðum, vatns- og skolpleiðslu 9710 kr.
Rafmagnsleiðslur og lampa 10750 kr.
Linoleumdúkar fyrir 12000 kr.
Mótorhúsið er úr cementssteypu utan og innan
með steinsteypugólfi og leirflísum ofan á
Það er hólfað í þrennt
Lengd 14¼al. br. 10½al. hæð 6½al.
Ofan kjallara-alin á 672 kr. = 9576.00

Rafmagnsmótor sá sem áður var vátryggður á
15000 kr. Fellur hann nú vátryggingin því frá
yfirstandandi sem nú er í mánuð en með
25000 kr. virði, samkv. §8 í Viðauka fyrir Bjórst.
alm. Brunabótafélag, sbr. Cirkulære 36 Ágúst 1880.

Kr. 534772.00

2º Nathan & Olsen, stórkaupmenn hafa beðið um
1399. brunabótavirðingu á húsi sem þeir eru að byggja
við Pósthússtræti. Húsið sjálft er einlyft, byggt
úr betonsteini og með járnþaki á plægðri borða
súð með pappa á milli. Húsið er einn á smíðum.
Lengd 14al. br. 13½al. hæð 6½al.
Ofan kj. alm á 407 kr. = 5698.00

Kr. 5698.00

Sigm. Thorsteinson. Jón Sveinsson Sigv. Bjarnason

Okt.-Jan.-Kvartal 1917/18 endað

Apríl-Kvartal 1918.

Ár 1918 hinn 2 Marts mætti á Thorsteinson,
J. H. Brunamálastjóra á Thorsteinson áamt
hinum fasta virðingarmanni Sigvalda Bjarna-
syni og bæjarmanni Jóni Sveinssyni, sem gegnir
virðingarmannsstörfum í veikindaforföllum
hins fasta virðingarmanns á Bjarton-ónar,
til þess eftir beiðni að virða til Bruna áta
eftirfarandi húseignir með sjerstöku tilliti
til dýrtíðar og hinn háa verðlags á byggingar-
efnum o.fl. - með skírskotun þó til 34, 37 og 45
greina í Viðauka for Kjöbst. alm. Brandforsikring:

1º Nathan & Olsen, stórkaupmenn hafa endur-
bætt húseignina við Pósthússtræti Nº 11, Reykjav.

39.
a Íbúðarhúsið er byggt af timbri, klætt utan
með borðum, pappa, listum og járni þar yfir, á
39/ öllum veggjum og hellu á þaki. Það er einlyft
með kvistum báðum megin og risað í timbri.
Niðri í húsinu eru nú 4 íbúðarherbergi, eldhús
búr og gangur, á hverjum með veggfóðri og
spjaldaloftum, allt þiljað og málað þar eru 3
ofnar og í eldavél. Uppi eru 9 herbergi, gangur
og 1 W.C., allt þiljað. Þar er 1 ofn.
Lengd 25½al., br. 10¾al., hæð 3¾al.
Ofan kjallara-alin mín á 552 kr. = 14076.00
4 ofnar: 2/90, 1/66, 1/45 í eldavél 144 kr. } = 785.00
Vatns-gas-skolpleiðslur 350 kr.
c. Skúr við áðurnefnt hús með kjallara, byggður einnig
úr timbri: L 3½al., br. 7al., hæð 4al.
Ofan kj. al. á 208 kr. = 728.00
b. Útbygging við norðurgafl, byggð einn þar er
bætt við niðurgröftinn og geymsla 1 ofn á 79 kr. 79.00
Lengd 16 al., br. 10¾al., hæð 3¾ al. Ofan kj.al. á 129 kr. = 2064.00
d. Geymsluskúr úr timbri, járnvarinn
Lengd 6½al., br. 11 al., hæð 5¼ al. Ofan kj.al. á 268 kr. 2948.00
e. Geymsluhús með porti, kjallara og risi, byggt einn
Lengd 27 al., br. 20 al., hæð 6½ al. Ofan kj. al. 727 kr. = 19629.00
2 ofnar 1/144, 1/126 = 270.00
f. Geymsluhús: 6 x 11 x 5 al. Ofan kj. al. mín á 142 kr. = 852.00

Kr. 41431.00

Brunabótavirðingar Reykjavíkur © Borgarskjalasafn Reykjavíkur

2º Reykjavíkurbær. Lindargata 26, Brbur. 434
434. Var eidast virt 29 Sept. 1896.
a Íbúðarhús. Veggir bygðir úr steini en stafnar úr timbri, ójárnklæddir. Járnþak á lángböndum. Ris 3 álnir. Nidri í húsinu eru 2 íb. herbergi og eldhús þiljað og málað. Þar er 1 ofn og 1 eldavjel. Uppi er 1 herbergi, eldhús og gángur, allt þiljað og málað. Þar er 1 ofn og 1 eldavjel.
Lengd 11 al., br. 7 al., hæð 4½ al. Hver hl. al. á 315 Kr. = 3465.00
2 ofnar 1/50 1/54. 2 eldavjelar 1/63, 1/72. Vatns- og skolpleiðslur 200 Kr. } 439.00
b Skúrgarmur við suðurhlið, klæddur með bordum á veggjum en járnþaki á lángböndum. Í honum er gángur og 2 geymsluklefar.
Lengd 11 al., br. 3 al., hæð 3½ al. Hver hl. alin á 30 Kr. = 330.00
Kr. 4234.00

3º Reykjavíkurbær. Brekkustígur 17, Brbur. 409
Obreytt frá virðingu 3/2 1898.
409 Húsið: 10×7¾×4¾ al. Ris 3½ al. Hver hl. al. nú 350 Kr. = 3500.00
2 ofnar 1/50 1/45 2 eldavjelar 1/72 1/45 Vatns- og skolpleiðslur 200 Kr. } = 412.00
Kr. 3912.00

4º Reykjavíkurbær. Nýlendugata 22, Brbur. 350
Obreytt frá virðingu 14/9 1891.
350 Bær með steinveggjum: 10×7×5 ál. Hver hl. al. nú 160 Kr. = 1600.00
1 eldavjel 36 Kr. Vatn og skolpleiðslur 100 Kr. = 136.00
Kr. 1736.00

5º Reykjavíkurbær. Brædraborgastígur Nº 7 („Hábær")
Brbur. 160. Áður virt 5/8 1897. Obreytt.
160 a Íbúðarhús: 9×7×3½ al. Hver hl. al. nú á 333 Kr. = 2997.00
1 eldavjel 35 Kr. Vatn-skolpleiðslur 100 Kr. = 135.00
b Fungönguskúr og geymsla, ójárnvarið: 9×3×3 ál. Hver hl. al. nú á 72 Kr. = 216.00
Kr. 3348.00

6º Reykjavíkurbær. Einholt á Grímsstaðaholti.
Brbur. 372. Virt 16/11 1895. Obreytt.
372 Bær með steinveggjum: 9¼×6¾×4½ al. Hver hl. al. 128 Kr. = 1184.00
1 eldavjel 36 Kr. = 36.00
Kr. 1220.00

7º Reykjavíkurbær. Grænaborg við Laufásveg.
Brbur. 467. Virt 20/10 1897. Obreytt.
467 a. Húsið: 8½×8×3 ál. Hver hl. al. nú á 270 Kr. = 2295.00
1 eldavjel 45 Kr. 45.00
b Fungönguskúr úr járni á lángböndum: 3×3¾×3 ál. Hver hl. alin nú á 44 Kr. = 132.00
Kr. 2472.00

8º Reykjavíkurbær. Fórumarsel við Vesturgötu.
Brbur. 200. Virt áður 19/12 1882.
200. Það hús er einlyft, bygt af binding, kl. út. með Kantsettum bordum, pappa og járni á þaki og veggjum. Ris 3 álnir. Nidri er 1 íb. herbergi, eldhús og gángur, allt þiljað og herbergið málað. Þar er 1 ofn og 1 eldavjel. Uppi er 1 herbergi og gángur.
Lengd 7 al., br. 7 al., h 4¼ al. Hver hl. al. nú 259 Kr. = 1813.00
1 ofn 54 Kr. 1 eldavjel 81 Kr. = 135.00
b. Fungönguskúr, bygður einu en ójárnvarum L 3¼ al., br. 3½ al., hæð 3½ al. Hver hl. al. nú 48 Kr. = 156.00
Kr. 2104.00

9º Reykjavíkurbær. Þingholtsstræti 25.
Brbur. 261. Virt 24/12 1912 og 27/11 1913. Obreytt.
261 a Húsið: 22×14½×10⅓ al. Hver hl. al. nú á 1447 Kr. = 31834.00
12 ofnar 8/108 4/72. 2 eldavjelar 208 Kr. hver 1 vatnspottur 135 Kr. Vatn-gas-skolpl. 400 Kr. } = 2103.00
Fungönguskúr: 4×4×4 al. Hver hl. al. 124 Kr. = 496.00
b. Líkskurðarhús: 10×8×4 al. Hver hl. al. 352 Kr. = 3520.00
Kr. 37953.00

10º Reykjavíkurbær. Baðhúsið, Kirkjustræti 10B.
Brbur. 1110. Virt 12/1 1907. Obreytt.
1110 a Húsið: 18½×11½×7¾ al. Hver hl. al. á 920 Kr. = 17020.00
5 ofnar 1/90, 1/72, 2/63, 1/70 1 eldavjel 135 Kr. Ketill með pípum, dælum, baðkerum, o. fl. 2500 Kr. 3 vatnskassar á 500 Kr. } = 3493.00
b Skúr úr binding: 8×4×3 al. Hver hl. al. 62 Kr. = 496.00
Kr. 21009.00

Brunabótavirðingar Reykjavíkur © Borgarskjalasafn Reykjavíkur

11º Reykjavíkurbær. Hafnarvitum við Lindargötu
479 Brbur. 479. Virtur ádur 14/12 1897. Obreytt.
Húsið: 8¼×6¾×8½ al. Hver hl. alin nú á 500 Kr. = 4125.00
1 ofn 72 Kr. 1 Ljósker með tilheyrandi 5000 Kr. = 5072.00
Kr. 9197.00

12º Gudjón Björnsson, Mýrargata 1, Brbur. 945.
hefur aukið og endurbætt húseignsína.
945 Húsið er einlyft með porti, risi og kvisti, bygt
af binding, kl. ut. m. pl. 1" bordum, p. l. og járni
a Þar yfir á veggjum og með járnþaki á bordasúð
með pappa á milli. Millígólf í bitalögum og
stoppað í binding með sagspónum. Ris 4 álnir.
Nidri eru 4 íb. herbergi og eldhús, allt þiljað og her-
bergin með pappa á veggjum en striga og pappír
á loftum, allt málað. Þar eru 2 ofnar og 1 eldavjel.
Uppi eru 3 íb. herbergi, eldhús og gángur, allt
þiljað og herbergin m. sama frágángi og nidri.
Þar er 1 ofn og 1 eldavjel. Kjallari 4¼ al. á hæð
og með steinst. gólfi ~~er~~ í helming hans er undir
öllu húsinu, hólfaður í 5 geymslurum.
Lengd 12 al., br. 11 al., hæð 5 ál. Hver hl. al. nú 853 Kr. = 10236.00
3 ofnar 2/79 1/54. 2 eldavjelar - 1/120 1/81
Vatn-gas-skolpleiðslur 300 Kr. = 713.00
b Fungönguskúr, bygður eins og húsið
Lengd 2¾ al., br. 3 al., hæð 4 al. Hver hl. al. á 128 Kr. = 352.
Kr. 11301.00

13º Gunnar Gunnarsson, Kaupm. Laugavegur 46,
Brbur. 1004. Virt 18/12 1905. Obreytt.
a. Húsið: 20½×13×11½ al. Hver hl. al. nú á 1972 Kr. = 40426.00
1004 13 ofnar: 2/180, 2/160, 2/135, 3/90, 2/108, 2/52. 2 eldavjelar 1/131, 1/50
Vatn-gas-skolpleiðslur 500 Kr. = 2221.00
b. Fungönguskúr: 2¾×3¾×14½ al. Hver hl. al. á 480 Kr. = 1200.00
c. Geymsluhús: 12¼×4×6¼ al. Hver hl. al. á 208 Kr. = 2548.00
d. - Do - : 8×5½×3¼ al. Hver hl. al. á 164 Kr. = 1312.00
Kr. 47707.00

14º Gunnar Gunnarsson, Kaupm. Grettisgata 22 D
1307 Brbur. 1307. Virt 27/11 1913 og 5/10 1915. Obreytt.

a Húsið: 12×11×9½ al. Hver hl. al. nú á 1090 Kr. = 13080.00
4 ofnar: 1/126, 1/110, 1/108, 1/57. 2 eldavjelar 1/121 1/102
Vatn-gas-skolpleiðslur 350 Kr. = 974.00
Fungönguskúr: 3×4×8½ al. Hver hl. al. á 306 Kr. = 918.00
b. Geymslu hús: 7×5×8 ál. Hver hl. al. á 240 Kr. = 1920.00
c - Do - : 9¾×4×8 ál. Hver hl. al. á 200 Kr. = 1950.00
1 þvottapottur 90 Kr. = 90.00
Kr. 18932.00

15º Gunnar Gunnarsson, Kaupm. Geymslu hús
nýtt á Hafnarbakkanum.
1400 Hús þetta er bygt af binding, einlyft með
2¾ al. risi, klætt utan með kantsettum bordum,
pappa og járni þar yfir á þaki og veggjum. Í
því er gólf úr timbri
Lengd 35 ál., br. 14 ál., hæð 4½ al. Hver hl. al. á 357 Kr. = 12495.00
Kr. 12495.00

16º G. Copland. Lækjargata 3, Brbur. 1042.
1042 Obreytt frá virðingu 3/7 1906.
a Húsið: 20×15×7½ al. Hver hl. al. nú á 2666 Kr. = 53320.00
1 eldavjel 450 Kr. 1 þvottapottur 131 Kr. Ofnoteum 1000 Kr.
Vatn-gas-skolpleiðslur og baðtæki 1600 Kr. = 6061.00
Miðstöðvarhitatæki 2880 Kr.
b. Fungönguskúr: 3×4¾×5 ál. Hver hl. al. nú á 356 Kr. = 1068.00
c Viðbygging: 18×5¼×6½ al. Hver hl. al. nú á 470 Kr. = 8460.00
d. Fungönguskúr: 3½×3×7 ál. Hver hl. al. nú á 232 Kr. = 812.00
e. Geymsluskúr: 3½×3×3 ál. Hver hl. al. nú á 104 Kr. = 364.00
Kr. 70085.00

17º Frú Ágústa Svendsen. Adalstræti 12, Brbur. 115.
Hús þetta er mjög umbætt frá því við fyrri
115 virðingar. Húsið er tvílyft með kvisti og 5¾ al.
risi, bygt af binding, kl. ut. m. pl. 5/4" bordum,
a. pappa og járni þar yfir á veggjum og þaki.
Nidri í húsinu er sölubúð með búðarinnrjett-
ingu, 2 geymslu herbergi og 2 íbúðarherbergi, allt
þiljað og með striga og pappír á veggj. og loftum,
allt málað. Þar eru 2 ofnar. Á 2dri gólfi eru
4 íbúðarherbergi, eldhús, búr, gángur og 2 fastir
skápar. 3 herbergin með sama frágáng og nidri,

Brunabótavirðingar Reykjavíkur © Borgarskjalasafn Reykjavíkur

115 allt piljad og málad. Þar eru 3 ofnar og 1 eldavjel.
A 31a gólfi eru 4 herbergi, pappaklædd og málud.
Þar eru 2 ofnar. Kjallari, 3½ al. á hæd, med steinst.
gólfi er undir öllu húsinu. Þar eru 2 herbergi
piljud og málud, þvottahús og geymsla.
Lengd 21 al., br. 14 ál., hæd 10¼ al. Hver hl. al. nú 1509 Kr. = 31589.00
7 ofnar 1/81, 1/108, 1/225, 1/104, 1/162, 2/154 1 eldavjel 180 Kr.
1 þvottapottur 126 Kr. Vatn-gas-skolpleidslur 400 Kr. } = 1494.00
Inn og uppgönguskúr, bygdur eins og húsid.
b. Lengd 3 al., br. 3¼ al., hæd 9¼ al. Hver hl. al. á 223 Kr. = 669.00
c. Geymslukúr, óbreytt: 13½ x 5 x 4 al. (var ádur adeins 7 al.
á lengd), klætt utan med bordum á veggjum en med
járni á þaki, hólfad í 4 rúm
Hver hlaup. alin nú á 108 Kr. 1458.00
Kr. 35210.00

18º Jón Eyvindsson. Stýrimannastíg 9, Brbur. 1071
Óbreytt frá virdingu 1/10 1906.
1071 a Húsid: 14 x 13 x 7 al. Hver hl. al. nú á 1438 Kr. = 20132.00
6 ofnar 1/252, 1/144, 1/90, 1/99, 1/154, 1/108 1 eldavjel 117 Kr.
Vatn-gas-skolpleidslur og 1 W.C. 600 Kr. } = 1635.00
b. Inngönguskúr: 3 x 5 x 5¼ al. Hver hl. al. nú á 320 Kr. = 960.00
Kr. 22727.00

19º Jón Ámason, Kaupm. Vesturgata 39, Brbur. 556
Óbreytt frá virdingu 7/1 1908.
556 a Húsid: 14 x 12 x 6½ al. Hver hl. al. nú á 1162 Kr. = 16268.00
5 ofnar 1/171, 1/154, 1/99, 1/104, 1/81 2 eldavjelar 1/189, 1/90
Vatn-gas-skolpleidslur 500 Kr. } = 1388.00
b Inngönguskúr: 3½ x 3¼ x 4 al. Hver hl. al. nú 156 Kr. = 546.00
18202.00

20º Valdemar Poulsen. Klapparstígur 4, Brbur. 289.
289 Hús þetta er aukid og endurbætt frá vird. 28/3 1911.
a. Húsid er einlyft, bygt af binding, klætt utan
med pl. 1" bordum, pappa og járni á þaki og veggjum.
Í binding er fyllt med marhálmi og sagspónum.
Riš 4 álnir. Nidri í þvi eru 4 herbergi, eldhús, búr,
2 gángar og 2 fastir skápar og 1 W.C., allt piljad og
3 herbergin med striga og pappír, allt málad. Þar
eru 2 ofnar og 1 eldavjel. Uppi er 1 herbergi piljad og
málad, 1 geymsluklefi og gángur. Þar er 1 ofn.
Kjallari, 2⅓ al. á hæd, er undir þvi öllu.
Lengd 15½ al., br. 8½ al., hæd 5 ál. Hver hl. al. á 510 Kr. = 7905.00
3 ofnar: 1/108, 1/72, 1/157. 1 eldavjel 108 Kr.
Vatn-gas-skolpleidslur 500 Kr. } = 875.00
b. Vid nordurgaft á húsinu a og undir sama risi
er vidbygging úr steinsteypu, einlyft med
járnþaki á pl. 1" borda sud. Í húsi þessu er
loft og þad er kalksljettad utan og innan.
Lengd 8¼ al., br. 8 ál., hæd 5 ál. Hver hl. al. á 520 Kr. = 4290.00
c. Inngönguskúr, bygdur eins og húsid litr. a
Lengd 3 al., br. 3 al., hæd 3½ al. Hver hl. al. á 84 Kr. = 252.00
d Austar á sömu lód er skúr úr binding, kl.
utan med bordum og pappa á veggjum og þaki.
Hann er piljadur innan og med timburgólfi.
Lengd 6 al., br. 5 ál., h 3½ al. Hver hl. al. á 70 Kr. = 420.00
Kr. 13742.00

21º Pjetur M. Bjarnason. Hverfisgata 46, Brbur.
709 709. Óbreytt frá virdingu 29/11 1902 nema ad í
Kjallara er nú steinsteypugólf og þar eru inn-
rjettud 2 herbergi, eldhús og þvottahús, allt
piljad og málad. Þar eru 1 þvottapottur og eldavjel.
a Húsid: 12¼ x 11¼ x 6½ al. Hver hl. al. nú á 996 Kr. = 12201.00
2 ofnar 1/360 1/57. 2 eldavjelar 1/198, 1/153 1 þvpottur 108 Kr. 876.00
Vatn-gas-skolpleidslur 400 } = 400.00
b Inngönguskúr: 3 x 3¾ x 7 ál. Hver hl. al. nú 304 Kr. 912.00
Kr. 14389.00

22º Kjartan Ólafsson og Steinn Jónsson, Hverfisgata 58a
Brbur. 1022. Óbreytt frá virdingu 30/4 1906 nema
1022 ad nú er trjesmídaverkstædi í Kjallara hússins med
3 hefilbekkjum - verid sett timburskilrúm í hann
og steinsteypugólf.
a Húsid: 14 x 11 x 6½ al. Hver hl. alin nú á 994 Kr. = 13916.00
6 ofnar 1/102, 1/97, 4/168. 5 eldavjelar 4/84, 1/45
Vatn-gas-skolpleidslur 350 Kr. } = 1202.00
b. Inngönguskúr: 5 x 4 x 8 ál. Hver hl. al. nú 128 Kr. = 640.00
Kr. 15758.00

Brunabótavirðingar Reykjavíkur © Borgarskjalasafn Reykjavíkur

23- Ellíja Þ. Valeurdasonar, Sigríður Ólafsd. Hverfisg. 58B
Brbr. 842. Óbreytt frá virðingu 1/8 1904 nema
að: Kjallara er nú 1 herbergi og eldhús með eldfærum.
842 a Húsið: 10×8¾×4¾ al. Hvers hl. alin nú á 492 kr. = 4920.00
2 ofnar 63 kr. 1 ofn 90 kr. 2 eldavélar 1/90 1/77 } = 633.00
Vatn- gas- og skolpleiðslur 250 kr. }
b. Fjós og hlaða: 3½×3¼×6½ al. Hvers hl. al. nú 140 kr. = 490.00
Kr. 6043.00

24- Guðmundur Benjamínsson, Hafnarstr. hefur á
leigulóð sinni No 16 við Grettisgötu byggt geymslu-
hús, einlyft úr timbri, klætt utan með járni á
langböndum og með flötu járnþaki á lang-
böndum. Það er kjallari undir hluta af timbur-
gólfi. Hitaleiðsla fyrir hvern hluta.
1401 Lengd 12 al. br. 8 al. hæð 4¼ al. Hvers hl. al. á 119 kr. = 1428.00
Kr. 1428.00

25- Einar Þorsteinsson, Grettisgötu 44a, Brbr. 1283.
Óbreytt frá virðingu 11/11 1912.
1283 a Húsið: 12×12×9½ al. Rúmál 4½ al. Hvers hl. al. nú 1229 kr. 14748.00
6 ofnar: 4/117, 2/78. 6 eldavélar á 95 kr. hver } = 1544.00
Vatn- gas- skolpleiðslur 350 kr. }
b Fjós og hlaða: 4×4×12 al. Hvers hl. al. nú á 295 kr. 1180.00
Kr. 17472.00

26- Tómas Pétursson. Skólavörðustíg 40. Brbr. 901
Óbreytt frá virð. 4/4 1905 nema nýtt hesthús.
a Húsið: 10×9×4½ al. Hvers hl. al. nú á 514 kr. = 5140.00
901 3 ofnar 2/63, 1/52 2 eldavélar 1/90 1/84 } = 599.00
Vatn- gas- skolpleiðslur 250 kr. }
b. Fjós og hlaða: 4×3×3¼ al. Hvers hl. al. nú 94 kr. = 376.00
c. Hesthús, byggt af timbri, klætt utan m. pappa borðum og
járni þar yfir á veggjum og þaki. Það er með steinst.
gólfi og timburgólfi og í því eru 5 básar.
Lengd 9 al. br. 6 al. hæð 3 al. Hvers hl. alin á 90 kr. = 810.00
Kr. 6925.00

Jón Þorsteinsson. Sigv. Bjarnason. Jón Sveinsson.

Kr 1918 hinn 12 Marts að undangenginni
löglegri virðingargjörð undirritaðra virðingarmanna
Sigvalda Bjarnasonar og Jóns Sveinssonar sem settir
voru virðingarmenn af hálfu eigandans Ásgríms
Magnússonar og Ólafs Þorsteinssonar sem settir voru
virðingarmenn af hálfu bæjarstjórnar Reykjavíkur
hafa þeir skoðað og virt til peninga eftirgreind
hús sem standa á lóðinni No 16 við Grettisgötu
hér í bænum, eign Ásgríms Magnússonar, hafa
virðingarmenn ákveðið verðmæti húsanna eftir
ákvæðum 33. gr. laga nr. 34, 37 og 45, 1907 um
brunabótavirðingu á fasteignum og lausafé
sem hér segir:

1- Ellíja Ásgríms Magnússonar, Hólmfríður
Þorláksdóttir. Bergstaðastræti 3, Brbr. 286.
Óbreytt frá virðingu 16/9 1907.
286 a Húsið: 12×11×10½ al. Hvers hl. al. nú á 1044 kr. = 12528.00
10 ofnar: 1/99, 1/90 1/81, 1/72, 1/68, 1/75, 1/63. 2 eldavél. 1/75, 1/63 } = 1290.00
Vatn- gas- skolpleiðslur 400 kr. }
b Fjós og hlaða: 5×4×16 al. Hvers hl. al. á 308 kr. = 1540.00
c. Við byggingu: 14×9×10½ al. Hl. al. nú 752 kr. = 10528.00
2 ofnar 1/80, 1/81. 1 eldavél 99 kr. = 360.00
d. Geymsluhús: 10½×4⅓×4 al. Hvers hl. al. á 92 kr. = 986.00
Kr. 27232.00

2- Kristileg ungmingafjelag. Aðalmannsoðið -
1097 Brbr. 1097. Óbreytt frá virðingu 3/3 1907.
a Húsið: 25×14×13 al. Hvers hl. al. nú á 1680 kr. = 42000.00
Miðstöðvarhitaleiðsla 3800 kr. }
Vatn- gas- skolpleiðslur 550 kr. } = 4350.00
b Fjós og hlaða: 5×4×13 al. Hvers hl. al. á 520 kr. = 2600.00
Kr. 48950.00

3- Ólí Sigríðar Magnússon - Vinamúnis við Mjó-
stræti. Brbr. 290. Óbreytt frá virð. 16/1 1917.
290 a Húsið: 16×17×12 al. Hvers hl. al. nú á 2168 kr. = 34688.00
9 ofnar: 8/126, 1/108. 1 eldavél 144 kr.
Vatn- gas- skolpl. 500 kr. hinsteinsdeikar 1500 kr. } = 3260.00
b Fjós og hlaða: 4×2×12 al. Hvers hl. al. nú 280 kr. 1120.00
Kr. 39068.00

4- Daníel Bernhöft. Bankastræti 2, Brbr. 27.
Það er sem áður hefur verið áður lýst að hús eigi þessi

Brunabótavirðingar Reykjavíkur © Borgarskjalasafn Reykjavíkur

27. var virt 1874, 1885 og 1886) að hjer er heimi hýst á ný.

a. Íbúðarhús byggt af Binding, einlyft með 6/8 al. rið, klætt utan með 5/4" borðum, pappa og járni þar yfir á þaki og veggjum. Í Binding er múrað með músteini. Niðri í húsinu eru 5 íbúðarherbergi, eldhús, 2 búr og gangur, allt þiljað og herbergin með striga og pappír á veggjum og loftum með spjaldaloftum. Þar eru 2 ofnar og í eldavjel. Uppi eru 4 herbergi, þiljuð og máluð og með striga og pappa. Þar er og þurkloft. 2 ofnar og 2 fastir skápar.

Lengd 28 1/4 al., br. 12 al., hæð 4 al.
Hver hl. alin má á 7 40 kr. = 14985.00
4 ofnar 1/216 1/90 2/72 1 eldavjel 144 kr. } 1194.00
Vatn-gas-stokpleiðsla 600 kr. }

Við norðurgafl hússins er einlyft við bygging með 2 al. rið og 3 kvistum, byggð af Binding, kl. ut. m. listaðri borðaklæðningu og með járnþaki á borða sið. Í Binding er múrað með músteini. Þar er bráðabirgðaeldhús, þiljuð og máluð með bordi hyllum og skápum. Þar er 1 ofn.
Lengd 7 al., br. 12 al., hæð 5 1/3 al. Hver hl. al. á 600 kr. = 4200.00

c. Við suðurgafl er önnur áfbygging, byggð af Binding, kl. ut. með listuðum borðum og með járnþaki á borða sið. Múrað í Binding. Í henni er eldhús, gangur og 1 W.C.
Lengd 6 al., br. 6 al., hæð 5 1/3 al. Hver hl. al. á 216 kr. = 1296.00

b. Suður af íbúðarhúsinu er byrlyft hús úr Binding, kl. utan með listuðum borðum og með hellupaki á borða sið. Rið 5 álnir. Húsið er allt múrað í Binding og þiljað innan. Niðri er bakarí með ofnkjum og borði. Uppi er það allt þiljað og hólfað í sundur. Á efsta lofti er þurkloft.
Lengd 20 al., br. 8 al., hæð 7 al. Hver hl. alin má á 560 kr. = 11200.00
1 Vökumaskína með Katli 5700 kr. = 5700.00

c. Geymsluhús byrlyft við austurhlið á „b" byggt af gjörðeyra einu. Niðri er það hólfað í 3 rúm. Steinsteypt gólf í 1/3 lengdarinnar en timbur-

Flyt kr. 38575.00

Flutt kr. 38575.00

gólf í 2/3 hlutum. Uppi er það óinnrjettað.
Lengd 17 1/4 al., br. 14 al., hæð 4 1/2 al. Rið 6 1/2 alin
Hver hl. alin má á 448 kr. = 7728.00

d. Geymsluhús með ram. Skilastraði, einlyft úr Binding, kl. ut. með borðum á veggi og þaki. Niðri er það hólfað í fjós, hesthús, hænsnahús, þvottahús og geymslu. Steinsteypugólf er í hálfu húsinu og loft í 1/3 af lengd fjóss. Lengd 52 1/4 al., br. 9 1/4 al., hæð 3 3/4 al. Rið 4 al.
Hver hlaup. alin má 140 kr. = 7315.00
1 þvottapottur 100 kr. = 100.00

Kr. 53718.00

5. Jón Jónsson. Lindargata 14, Brbr. 241
Obreytt frá virðingu 27/4 1907.

241. a. Húsið: 12×12×10 1/2 al. Hver hl. al. má 145 kr. = 17400.00
6 ofnar 2/111, 3/75 1 ofn 252 kr. 3 eldavjelar 111 kr. hver } 1357.00
Vatn-gas-stokpleiðsla 400 kr. }

b. Timburgeymsluhús: 3 1/2 × 4 × 6 al. Hver hl. al. 524 kr. = 1834.00

Kr. 20591.00

6. Sverrir Sverrisson. Laugaveg 24 B, Brbr. 660.
Obreytt frá fyrri virðingum.

660. a. Húsið: 10×10×8 3/4 al. Hver hl. al. má 875 kr. = 8750.00
6 ofnar: 1/90 2/72, 1/63, 2/45. 2 eldavjelar 1/90 1/81 } 1008.00
Vatn-gas-stokpleiðsla 450 kr. }

b. Timb. hús: 2 1/2 × 3 × 11 1/2 al. Hver hl. al. 174 kr. = 435.00

c. Viðbygging: 11 1/2 × 10 × 5 al. Hver hl. al. 540 kr. = 6210.00
2 ofnar: 1/81, 1/50 2 eldavjelar 1/93. 1/50 = 274.00
Timburgeymsluhús: 2×2×3 1/4 al. Hver hl. al. á 70 kr. = 140.00

d. Timburgeymsluhús: 3×4×7 1/2 al. Hver hl. al. á 168 kr. = 504.00

Eigandi hefur eckki þessi að geymsluhúsinu skilr. e verði ekki virt dýrtíðarvirðingu og er því ekki meðtalið hjer í virðingu þessari.

Kr. 17321.00

7. Jón Magnússon, ráðherra. Hverfisgata 23, Brbr.
Brbr. 1821. Obreytt frá virð. 30/4 1906

1021. a. Húsið: 10×10×5 1/2 al. Hver hl. alin má 694 kr. = 6940.00
4 ofnar 1/82, 2/68 1/50 2 eldav. 1/91 1/57 Vatn-gas-stokpl. 300 kr. = 716.00

Flyt kr. 7656.00

Brunabótavirðingar Reykjavíkur © Borgarskjalasafn Reykjavíkur

Flutt Kr. 7656.00

b Fjøsbygningshús 3×4×4¼ al. Alveg ht.al. mí á 184 Kr. = 552.00

Kr. 8208.00

8º Reykjavíkurvegur - Gasstöðin við Elverfisgötu

1245 sjá virðingu Brb. 618 ekki upp í skýringartexta Old. Jónína Svarfdal 1971-18.

Við brunabótavirðingu á Gasstöðinni, sem þar stendur við Reykjavíkurveg, er hér með innifalið í virðingunni 3 Breinstöðupípur með tilheyrandi mæliverki sem áður voru metin á 39150 Kr. virðum við nú á 50000 Kr. = 50000.00

og verður því öll virðingarupphæð hús eignarinnar samtals Kr. ~~282796.00~~, 262816.00

Kr. 50000.00

9º Jón Magnússon, ráðherra. Elverfisgata 21,

1276 Brbæur. 1276. Óbreytt frá virðingu 16/9 1912.

Aðalhús: 25×17×12½ al. Alveg ht. al. mí 2829 Kr. = 70725.00

1 ofn 120 Kr. 1 eldavél 387 Kr. 1 þvottapottur 162 Kr. } 7469.00

Miðstöðvarhitataki 5700. Vatn-gas-skolpl. 1100 Kr.

Útbygging: 8×3×11¼ al. Alveg ht. al. mí 378 Kr. 3124.00

Kr. 81318.00

10º Ingimundur Pétursson. Sellandsstíg 32, Brbæur. 1209

1209 Óbreytt frá virðingu 6/1 1914.

a Íbúð: 10×10×5½ al. Alveg ht. al. mí á 716 Kr. = 7160.00

3 ofnar 2/90, 1/54 2 eldavélar 1/135, 1/117 } = 736.00

Vatn-gas-skolpleiðslur 250 Kr.

c Fjósbygningshús: 2×4¾×4¾ al. Alveg ht. al. mí 244 Kr. = 488.00

b Geymsluhús, óþiljað: 10×4½×5½ al. Ótl. al. mí 134 Kr. = 1340.00

Kr. 9724.00

11º Guðjón Jónsson. Grettisgata 31. Brbæur. 673

673 Óbreytt frá virðingu 29/4 1902 nema að mí er settur Kristglugga á vesturhlið.

a Íbúðir: 11×9×5½ al. Alveg ht. alm. mí á 600 Kr. = 6600.00

3 ofnar 2/90 1/54. 3 eldavélar 1/72, 1/63, 1/36 } = 705.00

Vatn-gas-skolpleiðslur 300 Kr.

b Fjósbygningshús: 3×3½×4 al. Alveg ht. al. mí 60 Kr. = 180.00

Kr. 7485.00

12º Eyrir Torfhildur Holm. Fjölsfjarstræti 18. Brbæur. 620.

620 Óbreytt frá virðingu 17/9 1901

a Íbúð, óþjánvarið: 11×11×5¾ al. Alveg ht. al. mí 740 Kr. = 8140.00

2 ofnar 1/81, 1/63. 2 eldavélar 1/90, 1/45 } = 529.00

Vatn-gas-skolpleiðslur 250 Kr. }

b Fjósbygningshús, óþjánvarið: 2½×8×4½ al. Alveg ht. alm. mí á 350 Kr. = 875.00

Kr. 9544.00

13º Hallgrímur Jónsson. Nesvegur. Grímsstaðir 17

Brbæur. 518. Hús þetta er nú þiljklætt á veggjum

518 Rís 2 álmis og hefir kjallara 3¼ al. hár annars óbreytt frá virðingu 29/9 1898.

a. Lengd 10 al., br. 9 al., hæð 4½ al. Alveg ht. al. mí 475 Kr. = 4750.00

2 ofnar: 1/75, 1/36. 2 eldavélar 1/90, 1/75 } = 476.00

Vatn-gas-skolpleiðslur 200 Kr. }

b. Fjósbygningshús úr timbri, ótl. utb. m. torfum og með þiljaðri á borða húð

L 3¼ al., br. 2 al., hæð 3¼ al. Alveg ht. al. á 56 Kr. = 210.00

Kr. 5436.00

14º Haraldur Böðvarsson, Súðurgata 4.

1094 Brbæur. 1094. Óbreytt frá virðingu 16/3 1907.

a Íbúð: 22× br. á 13 álm. er 15 ál. en á 9 ál. er hún 17½, hæð 9 álnir. Alveg ht. alm. mí á 1868 Kr. = 41096.00

1 eldavél 198 Kr. Vatn-gas-skolpl. 600 Kr.

Miðstöðvarhitataki 5400 Kr. Raflagðir töppur 230 Kr. } = 7428.00

Linoleumdúkar fyrir 1000 Kr.

b Fjósbygningshús: 3¼×4¼×5 al. Alveg ht. al. á 248 Kr. = 806.00

c. Do. Do. : 4×5×6 al. Alveg ht. al. á 304 Kr. = 1216.00

Kr. 50546.00

15º Carl Höepfner. Hafnarstræti 19

977 Brbæur. 977. Óbreytt frá virðingu 29/12 1911.

Geymsluhús: 10×13⅓×6¼ al.

Alveg klæðn. al. mí á 1382 Kr. = 13820.00

Kr. 13820.00

16º Carl Höepfner, Hafnarstræti 21, Brbæur. 1263.

1263 Óbreytt frá virðingu 29/12 1911 nema að mí er í áðurnefnda húseign hitaleiðslu stór sölubúð með búðarinnréttingu, 1 herbergi, 1 geymslu-

Brunabótavirðingar Reykjavíkur © Borgarskjalasafn Reykjavíkur

1263. Herbergi stórt og gangur. Uppi eru 3 geymslur
rúm og á efstu lofti 2 rúm:
a. Geymsluhús: 13¼ x 18½ x 5 al. Hver hl. al. á 664 Kr. = 8964.00
b – Do – : 18 x 13½ x 6¼ al. " " " 450 Kr. = 8100.00
c. Skúr austan við b: 9¾ x 13½ x 4½ al. " " " 264 " = 2574.00
d. Skúr norðan við c: 39 x 8 x 4½ al. " " " 80 Kr. = 3120.00
e. Kolakyntur hús: 39 x 12 x 8 al. Rið 3 al. " " " 850 " = 33150.00
3 ofnar 1/207, 1/81, 1/63 Kr. = 351.00
f. Skúr austan við e: 7 x 19½ x 5 al. " " " 1056 " = 7392.00
Kr. 63651.00

17. Reykjavíkurbær „Blondahlíð" við Ódinsgötu
nr. 20. Þessi bær, sem ekki hefur áður
1402 verið virtur til brunabóta, er með borðveggjum,
a. hálfgöflum af timbri, klæddum með borðum
og járni og með járnþaki á suð. Í honum
eru 2 herbergi og geymsla, allt þiljað og
málað. Þar er 1 eldavél.
Lengd 10 al., br. 7 al., hæð 5 al. Hver hl. al. á 210 Kr. = 2100.00
1 eldavél á 95 Kr. = 95.00
b Steingeymsluskúr úr timbri, ójárnvarinn
Lengd 1¾ al., br. 1½ al., hæð 3 al. Hver hl. al. á 28 Kr. = 49.00
c Geymsluskúr úr timbri, klæddur utan með
járni á langböndum á veggjum og þaki.
Lengd 4 al., br. 3 al., hæð 3 al. Hver hl. al. á 36 Kr. = 144.00
Kr. 2388.00

Sbr. Þorsteinsson. Sign. Bjarnason Jónsdóttir

Árið 1918 hinn 24 marts mætti Á. Þorsteinsson f. h. brunamálastjóra H. Thorsteinsson ásamt hinum fyrr tilnefndum virðingarmönnum til þess eftir beiðni að virða til brunabóta eftirgreindar húseignir, með áorðnum breytingum, sem hafa verið gjörðar á byggingarefnum o. fl. þó að gjaldi hinn 1. júlí. Brunabótaákvæðin til viðmiðunar á vátryggingarupphæðinni eru skv. lögum §§ 34, 37 og 45 eftirgjörð fyrsta sinni.

1. Kristinn Árnason, Austurvallaskúr við Austurstræti.
Brúnn. Á húseign þessari hefur ekki verið virt
síðan árið 1874, en talið ýmsum og miklum
endurbótum.
91/7 Húsið er einlyft, byggt af timbri, kl. út
með listaðri borðaklæðningu á 2 vegu en borðum
pappa og járni á 2 vegu og þaki. Þakið er
a. brotið (Mansard þak). Í timbri er múrað
með múrsteini. Niðri í húsinu eru 3 íbúðarherbergi,
eldhús, gangur og 3 skápar, allt þiljað og
herbergin með pappa á veggjum og loftum, allt
málað. Þar eru 2 ofnar og 1 eldavél. Uppi eru
3 íbúðarherbergi, eldhús, gangur og 1 skápur, allt þiljað
og málað en 2 herbergin með pappa á veggjum og
loftum. Þar eru 3 ofnar og 1 eldavél.
Lengd 9 al., br. 12½ al., hæð 3¾ al. Rið ¾ al.
Hver hl.m. alin metin á 609 Kr. = 5481.00
5 ofnar: 2/90, 3/72, 1/63 2 eldavélar 72 Kr. hver } = 781.00
Vatns- gas- og skolpæðakerfi talið 250 Kr. }
b. Við vesturgafl er timburgeymsluskúr úr timbri,
kl. út m. borðum og með járnþaki á tágabönd-
um 3 al., br. 3 al., hæð 3¼ al. Hver hl. al. á 48 Kr. = 144.00
c Sumarvert við húsið er geymsluhús, byggt af
timbri, kl. út m. plægðum borðum og með
hellu þaki á suð. Í því er gólf og það er allt
þiljað innan.
Lengd 7¾ al., br. 5 al., hæð 3¼ al. Rið 3 al.
Hver hl. al. á 136 Kr. = 1054.00
Kr. 7460.00

2. Sm. Briet Bjarnhjeðinsdóttir. Þingholts-
stræti 18. Brúnn. 260. Á húsi þessu er byggt af
timbri, tvíbyggt með 3¾ al. risi, kl. utan með
260/

Brunabótavirðingar Reykjavíkur © Borgarskjalasafn Reykjavíkur

260. pljezd. Bordum, pappa, listum og járnklæddir
a veggi og þaki. Í binding er múrað með múr-
steini. Niðri eru 4 íb. herbergi, eldhús, gangur
og 2 skápar, allt vörlagt, hálfkjallað og álum
herbergin bekkt innan á múrinn, allt málað.
Þar eru 4 ofnar og 1 eldavjel. Uppi eru 4 íb. her-
bergi, eldhús, gangur og 2 skápar; allt með sama
frágangi og niðri. Þar eru 3 ofnar og 1 eldavjel.
Á efsta lofti eru 2 íb. herbergi þiljuð og máluð
og framloft. Þar er 1 ofn. Kjallari 3½ al. á hæð
er undir öllu húsinu, með steinsteypugólfi.
Þar er þvottahús og 4 geymsluherbergi
Lengd 15 al., br. 12 al. hæð 9½ al.
Ofver hl. al. mí á 1247 kr. = 18705.00
8 ofnar 5/108 1/68, 1/45 1/35. 2 eldavjelar 144 kr. hver } = 1552.00
1 þvottapottur 126 kr. Vatn-gas-skolpleiðsl. 450 kr. }
b Fm og uppgöngustúkur, byggðar úr og þiljaðar
og máladar innan. Þar er ellefu miðstöðvarofnar í bindingi.
L 4 al., br. 4 al., hæð 8½ al. Ofver hl. al. mí á 308 kr. = 1232.00
Kr. 21489.00

3º Einar Gunnarsson. Laufásvegur 17
344. Brbr. 344. Obreytt frá virðingu 30/7 1898
a Húsið: 10×12×5 al. Rið 3 álnir
Ofver hlaup-alin mæld á 670 kr. = 6700.00
2 ofnar 1/90 1/92 1 eldavjel 63 kr.
Vatn-gas-skolpleiðslur 300 kr. } 525.00
b Geymsluhús úr bindingi, kl. útan m. listaðri
borðaklæðningu á veggjum en með pappa á
þaki. Lengd 6 al., br. 4¾ al. hæð 3 al., Rið 3 al.
Ofver hlaup-alin á 85 kr. = 510.00
Kr. 7735

4º Hjálmtýr Sigurðsson Grímsstaðaholti 11
1403. Húsið þetta er ellefu ára gamalt. Það er ein-
a lyft, byggt af steini nema suðurgafl ofan að
þakstoðgi, en hann er úr bindingi og járnvarinn
Járnþakið er á borðaklæðningu með pappa á milli.
Niðri í húsinu eru 3 herbergi og eldhús,
allt þiljað og málað. Uppi eru 4 íbúðarher-
bergi þiljuð og máluð. Lengd 11 al., br. 9 al. hæð 5½ al.
Rið 3½ alin. Ofver hlaup. alin á 589 kr. = 6479.00
3 ofnar 1/90, 1/45 1/32. 2 eldavjelar 1/81, 1/63 } = 561.00
Vatn-gas-skolpleiðslur 250 kr. }
b Fm og uppgöngustúkur úr bindingi, járnvarinn
L 3 al., br. 3 al., hæð 7½ al. Ofver hl. al. á 173 kr. = 519.00
c Geymsluhúsur úr bindingi, kl. útan borðuðum og
pappa og með járnþaki á sama járnvarinn
Lengd 7 al., br. 4 al., hæð 3½ al. Ofver hl. al. á 56 kr. = 392.00
Kr. 7951.00

5º Sigurður Oddsson. Bergstaðastræti 8. Brbr.
589. 589. Obreytt frá virðingum 17/11 1900 og 13/11 1905.
a Íbúðarhús: 11×10×5½ al. Ofver hl. al. mí á 680 kr. = 7480.00
3 ofnar 1/99, 1/63, 1/45. 3 eldavjel. 1/99, 1/63, 1/45 }
Vatn-gas-skolpleiðslur 500 kr. } = 914.00
b Fmg. skúr 3×4×7¾ al. Ofver hl. al. á 160 kr. = 480.00
c Útbyggmg, byrjuð með flötu þaki, járnvarinn.
Lengd 9½ al., br. 11½ al. h. gal. Ofver hl. al. 964 kr. = 9158.00
4 ofnar 1/97, 2/90 1/45. 2 eldavjelar 1/111, 1/90 = 483.00
Húsið lit. a er nú allt járnvarið.
Kr. 18515.00

6º Rögnvaldur Þorsteinsson. Laugavegur 65
744. Brbr. 744. Obreytt frá virðingu 28/5 1903.
a Húsið: 11×11×9¾ al. Ofver hl. al. mí á 920 kr. = 10120.00
4 ofnar 1/171 3/75. 2 eldavjelar 92 kr. hver. } 1086.00
Vatn-gas-skolpleiðslur 500 kr. }
b Fmgöngustúkur: 3×3×8½ al. Ofver hl. al. á 206 kr. = 618.00
Kr. 11824.00

7º Gyðríður Gísladóttir. Hverfisgata 93. Brbr. 681.
Obreytt frá virðingu 13/9 1902.
681. a Húsið: 12×12×6½ al. Ofver hl. al. mí á 950 kr. = 11400.00
4 ofnar 2/99, 1/108 1/63. 4 eldavjelar 1/108 3/54 }
1 þvottapottur 108 kr. Vatn-gas-skolpleiðsl. 350 kr. } = 1097.00
b Fmgöngustúkur: 3½×3½×5 al. Ol. al. mí á 120 kr. = 420.00
Kr. 12917.00

8º Frú Sigríður Bjering. Lindargata 20 C.
20 Obreytt frá virðingu 18/5 1909. Brbr. 120.

Brunabótavirðingar Reykjavíkur © Borgarskjalasafn Reykjavíkur

1220.

Húsarhúsið 10×10×5½ al. Rið 4¼ alin
Hver hlaup. alin mi á 7,42 Kr. = 7420.00
2 ofnar 1/72 1/66 eldavjel 120 Kr. Vatn. gas. Skolpl. 400 Kr. = 658.00
Inngangshús: 3×4×4½ al. Hver hl. al. á 214 Kr. = 642.00
Kr. 8720.00

9. Hjörleifur Guðbrandsson. Njálsgata 33B.
Þbrs. 983. Óbreytt frá virðingu 4/4 1905.
903. a. Húsið: 9×8×4½ al. Hver hl. alin mi á 426 Kr. = 3834.00
2 ofnar á 70 Kr. hver. 1 eldavjel 86 Kr. } = 351.00
Vatns- og skolpleiðslur 125 Kr. }
b. Inngangshús: 2½×3½×3¾ al. Hver hl. al. mi 92 Kr. = 230.00
Kr. 4415.00

10. Jón Hinriksson o. fl. Grettisgata 44. Þbrs. 1102.
1102. Óbreytt frá virðingu 24/11 1906
a. Húsið: 10½×12×9½ al. Hver hl. alin mi á 132 Kr. = 13776.00
5 ofnar: 4/108, 1/45. 3 eldavjelar 2/126 1/32. Vatn. og skolpl. 350 Kr. = 1111.00
b. Inngangshús: 3½×10×9½ al. Hver hl. alin mi 884 Kr. = 3094.00
c. Geymsluhús: 7¼×2¼×3¼ al. Hver hl. al. mi á 40 Kr. = 290.00
Kr. 18271.00

11. Sjera Friðrik Daníelsson, o. fl. Bókhlöðustígur 9.
Þbrs. 600. Óbreytt frá virðingu 25/1 1901 nema
600. húseignin er mi 'alt jarnvarin utan
a. Húsið: 16×11×9 al. Hver hlaup. alin mi á 1150 Kr. = 18400.00
4 ofnar 90 Kr. hver. 6 eldavjelar 5/90, 1/45 }
Vatns- gas- skolpleiðslur 500 Kr. } = 1355.00
b. Inngangshús: 3½×3½×8 al. Hver hl. al. mi á 200 Kr. = 700.00
Kr. 20455.00

12. Ingvar Árnason. Njálsgata 9. Þbrs. 1268.
1268. Húsið a með inngangshús, óbreytt frá því
við virðingu 23/4 1912. Þvottahús með 1 kefli bætt
a. Húsið: 11×10×5 al. Rið 4 al. Hver hl. al. mi 646 Kr. = 7106.00
3 ofnar: 1/108, 2/63. 1 eldavjel 120 Kr. 1 bíma 90 Kr. } = 744.00
Vatn- gas- skolpleiðslur 300 Kr. }
Inng. skúr: 2½×2×4 al. Hver hl. al. mi á 84 Kr. = 210.00
b. Nýtt viðbygging úr steinsteypu á 2 vegu, en bind-
ing á 2 vegu, alt borðum og pappa og með jarnþaki
á langböndum. Í henni eru 2 herbergi, annað
Flyt Kr. 80

Flutt Kr. 8060.00
þeirra er þiljað og með striga og pappís á veggi og
loft.
Lengd 6 ál, br. 10 al, hæð 4 ál. Hver hl. alin á 240 Kr. = 1440.00
Kr. 9500.00

Eigendur voru þ. 3 apríl 1918 virt. til dýrtíðar-
eftirgjaldi húseignir:
1. Reykjavíkurbær. Þvottahús í Laugunum.
Þbrs. 481. Síðast virt 4/4 1898.
481. Húsið þetta er byggt af timbri, klætt utan með
borðum á allar hliðar og með pappa og járni þar
a. yfir á 2 hliðunum og þaki. Í því er steinsteypt
gólf og brjóstlíkön allt í kring að innan.
L 25 ál, br. 8 ál, hæð 4½ al. Hver hl. al. á 139 Kr. = 3475.00
b. 2 skúrar við húsið: hvor þeirr sig á stærð 4×2×4 álnir,
byggðir eins og húsið. Hver hl. alin í þeim á 32 Kr. = 256.00
Kr. 3731.00

2. Reykjavíkurbær. Þvottahús í Laugunum.
647. Þbrs. 647. Síðast virt þ. 28/11 1901.
a. Húsið þetta er byggt eins og hitt þvottahúsið
hjer að ofan.
Lengd 20 ál, br. 10 ál, hæð 4¼ al. Rið í alin
Hver hlaup. alin mi á 180 Kr. = 3600.00
b. Nýtt geymsluhús byggt úr timbri þvottahúsið,
byggt af timbri, klætt utan plægð. borðum,
pappa og listum þar yfir á veggjum og þaki.
Í því er steinbrúargólf og þar er hólfað í sundur.
Þrjár álnir af lengd þess eru þiljaðar innan.
Borð og bekkir eru meðfram öðrum hliðum.
Lengd 17 ál, br. 4 ál, hæð 4 ál. Hver hl. al. á 64 Kr. = 704.00
Kr. 4304.00

3. Reykjavíkurbær. Skúr við Sundlaugarnar,
sem ekki hefir áður verið virtur til bráða-
birgða. Hann er byggður í vinkil, úr timbri, kl.
ut. m. járni á langböndum á einni hlið og
gaflum, en með borðum á hinni hliðinni og með
járnþaki á borða síð. Skúrsins eru skift í
22 kletta og er brjóstlíkön í hverjum þeirra.

Brunabótavirðingar Reykjavíkur © Borgarskjalasafn Reykjavíkur

1404.

a Lengd 59 al. br. 2½ al. hæð 3½ al. Hver hl. al. á 43 Kr. = 2537.00

Girðing úr járni á lágum bóndum, stólpar 6×6". Hæð á henni 3½ al. Lengd 101 alin Hver hlaup. alin á 20 Kr. = 2020.00

b Hallar úr timbri fyrir framan Hefana við dyrnar á 500 Kr. } 800.00
Brú úr timbri yfir lágina 300 Kr. }
Skúr í suður horni girðingarinnar, byggður eins. Lengd 4 al., br. 2 al., hæð 3½ alin Hver hl. al. á 35 Kr. = 140.00

Kr. 5497.00

4° Eigandinn leiðréttir virðingarupphæð Gasstöðvarhúsanna við Hverfisgötu Nr. 1245, sem við virðingu 12 Marts þ. á., undir tölulið 8, var gefin upp 283796 Kr., í stað 262816 Kr., sem er hin rétta vátryggingarupphæð: 262816.00

Kr. 262816.00

1245 Tekið upp í skuldabók Jarðar Okt.- og Jan.-Kvartal 1917-1918

Sveinn Thorsteinsson. Sigv. Bjarnason. Jónsteinsson

Ár 1918 hinn 16 April mætti Á. Thorsteinson f. h. Brunabótafélags Íslands Th. Thorsteinsson áður nefndum föstu virðingarmönnum, hjermeðnefndum sjálfvöldu Bjarnasyni og Jóni Sveinssyni til þess eftir beiðni að virða til Brunabóta eftirfarandi húseignir:

1° Björn Guðmundsson og Ingólfur Lárusson hafa við Bergstaðastræti Nr. 64, byggt nýtt hús, tvílyft; kjallarinn og neðri hæðin er úr grásteini, en efri hæðin úr steinsteypu, og með járnþaki á pappa. Borta úr með pappa á milli. Gólfið á neðri hæðinni er úr jarðlægri steinsteypu en hinn gólfin úr timbri. Skipti eru 4 íbúðarherbergi, eldhús, búr, gangur, W.C og 2 fatageymslur, allt þiljað og með pappa á veggjum en strigi og pappír á loftum, allt betrekt og málað. Þar eru 3 ofnar og 1 eldavjel. Upphi er allt með sama fyrirkomulagi og eins eldfærum jafnmörg. Í efsta lofti er geymsla, hólfuð í tvennt. Þar er 1 ofn. Kjallari, 4 al. á hæð, er undir öllu húsinu, hann er með steinsteypt gólfi og útveggjum fóðraðir með korkplötum. Þar eru 3 íbúðarherbergi, eldhús og geymsla; allt þiljað innan og pappír á veggjum herbergjanna. Þar eru 3 ofnar og 1 eldavjel.

Lengd 20 al., br. 14 al., hæð 9¾ al. Rís 3⅓ al.
Hver hlaup. alin á 187 Kr. = 37540.00

Ofnar: 1/225 2/150 5/110 1/75 3 eldavjelar 3/300 1/70 } = 4820.00
Vatns- gas- skolpleiðslur 1000 Kr.
Linoleumdúkar, festir á gólf, fyrir 2000 Kr.

Kr. 42360.00

2° Kristján Gíslason og Steinþór Magnússon hafa byggt einlyft steinhús af steinsteypu, á lóð sinni við Hverfisgötu Nr. 13. Hús þetta er með 1½ al. risi og með járnþaki á tágböndum. Í því er smíðja með afli og 1 lítið afþiljað herbergi.

Lengd 14 al., br. 8¾ al., hæð 4½ al. Hver hl. al. á 220 Kr. = 3080.00

Kr. 3080.00

Eigandinn fórst svo frá degi fram Brunabótavirð-

Brunabótavirðingar Reykjavíkur © Borgarskjalasafn Reykjavíkur

ingar á eftirgreindri lóðleigunni með sjerstöku tilliti til dýrtíðar og lóðin miðreiknuð hár verðlagi á byggingarefnum, og að gegndum rjettri brunabótafjelagsins til niðurjöfnunar ára: sbr. 34, 37 og 45 greinar: Verðlagt þar 1906 alm. Brunabótafjelag.

1. Magnús Magnússon, Njálsgata 60, Brbm. 802

802 Íbúðarhús obreytt frá virðingu 15/12 1903 nema að miðstöð er í kjallaranum í herbergi, eldhúsi, gangúr og geymsla. Þar eru 2 eldavjelar.

a. Húsið: 12×10×5 ál. Hver hl.alin mí á 645 Kr. = 7740.00
3 ofnar: 3/57 1/46 4 eldavjelar 1/102 2/72 1/54 } = 710.00
Vatns- og skolpleiðslur 250 Kr.
b Fmgóngustúr: 3×3×6 al. Hver hl. al. mí á 90 Kr. = 270.00
Kr. 8720.00

2. Fr. Jóna Guðjónsdóttir. Hverfisgata 40. Brbm. 832.

832 Obreytt frá virðingu 2/10 1916
a Húsið: 17×12×7 al. Rís 5 al. Hver hl. al. mí á 1224 Kr. = 20808.00
7 ofnar 2/111, 2/99 1/90 2/68 3 eldavjelar á 90 Kr. hver } = 1551.00
1 þvottapottur 108 Kr. Vatn-gas-skolpleiðslur 500
b Fmgóngustúr: 4½×4½×6 al. Hver hl. al. mí á 304 Kr. = 1368.00
Kr. 23727.00

3. Fr. Martha Strand. Grundarstígur 13B. Brbm. 1157.

1157 Obreytt frá virðingu 21/8 1915
a Húsið: 20×12×6 al. Rís 4¼ al. Hver hl. al. mí 982 Kr. = 19640.00
7 ofnar 4/90 1/72 2/68. 6 eldavjelar 2/108 3/99 1/90 } = 1671.00
Vatn- gas- skolpleiðslur 500 Kr.
b Fmgóngustúr: 5¼×3×4 al. Hver hl. al. á 120 Kr. = 630.00
Kr. 21941.00

4. Fr. Martha Strand. Hverfisgata 90, Brbm. 1284.

1284 Obreytt frá virðingu 3/6 1913
a Húsið: 12×12×11¾ al. Rís 5 al. Hver hl. al. á 1426 Kr. = 17112.00
6 ofnar 2/90 1/99 3/72 1/82 3 eldavjelar 131 Kr. hver } = 1298.00
Vatn- gas- og skolpleiðslur 400 Kr.
b Fmgóngustúr: 3½×4½×12½ al. Hver hl. al. Kr. 444 Kr. = 1554.00
Kr. 19964.00

5. Fr. Martha Strand. Hverfisgata 90a, Brbm. 710.

710 Obreytt frá virðingu 3/6 1916 nema að geymsluskúrum hefir verið lengdur
a Húsið: 9×8×4¼ al. Rís 2 al. Hver hl. al. á 509 Kr. = 4581.00
3 ofnar 72 Kr. hver. 3 eldavjelar 1/90 1/54 1/45 } = 655.00
Vatn- gas- skolpleiðslur 250 Kr.
b Geymsluskúr ójarnvarið: 21½×4×3½ al.
Hl. alin mí á 40 Kr. = 860.00
Kr. 6096.00

6. Lúðvík Hafliðason. Vesturgata 28, Brbm. 197

197 Obreytt frá virðingu 9/3 1917
a Húsið: 12×10×4½. Rís 4½ al. Hl. al. mí 872 Kr. = 10464.00
4 ofnar 1/108, 1/90 1/59, 1/54 1 eldavjel 126 Kr. } = 937.00
Vatn- gas- skolpl. 500 Kr.
b Fmg. skúr: 3¾×4×8 ál. Hver hl. al. á 376 Kr. = 1410.00
Kr. 12811.00

7. Jón Benjamínsson. Sellandastígur 34, Brbm. 976.

976 Obreytt frá virðingu 30/9 1905.
a Íbúðarhús: 10×9×4¾ al. Rís 3⅓ al. Hl. alin mí 560 Kr. = 5600.00
2 ofnar 1/79, 1/64 1 eldavjel 95 Kr. } = 488.00
Vatn- gas- skolpleiðslur á 250 Kr.
b Fmgóngustúr: 3×4×4 al. Hl. al. mí 152 Kr. = 456.00
Kr. 6544.00

8. Björn Jónsson - Skrifmannastígur 8. Brbm. 1062.

1062 Obreytt frá virðingu 1/10 1906.
a Húsið: 11×10×5 al. Rís 3¾ al. Hver hl. al. mí 750 Kr. = 8250.00
3 ofnar 1/111, 2/82 2 eldavjelar 1/102, 1/90 } = 767.00
Vatn- gas- skolpleiðslur 300 Kr.
b Fmg. skúr: 3×3×4¼ al. Hver hl. al. á 148 Kr. = 444.00
Kr. 9461.00

9. Ólafur Björnsson. Baldri við Baldursstíg. Brbm. 234

234 Obreytt frá virðingu 1/9 1883 nema allt mí járnvarið.
a Íbúðarhús: 12¼×10×4 al. Hver hl. alin mí 576 Kr. = 7056.00
2 ofnar: 1/108, 1/36 2 eldavjelar 1/80 1/72 } = 646.00
Vatn og skolpleiðslur 250 Kr.
b Fmg. skúr: 3×5×3½ al. Hver hl. alin á 106 Kr. = 318.00
Kr. 8020.00

Brunabótavirðingar Reykjavíkur. Sigv. Bjarnason, Jóne Sveinsson

Brunabótavirðingar Reykjavíkur © Borgarskjalasafn Reykjavíkur

Ár 1918 hinn 29 April mætti Á. Thorsteinson, f.h. brunamálastjóra St. Thorsteinson áramt hinum þó tíl virðingarmönnum til þess eftir beiðni að virða til brunabóta eftirgreindu hús eign sem stóðu tilbúin til húsa hús verðlags á byggingarefnum o. fl. (dýrtíðarvirðingar). Þó að gegnumsýn yfir brunabótafélagsins bækur 31.37 og 45 gr. Vedtagt for Kjöbs Vedkommende alm. Brandforsikring.

1° Ólafur Teitsson, Spítalastíg 10, Brbm. 730.
730. Óbreytt frá virðingu 25/4 1903
a Húsið: 12×11×7 al. Hver hl. laup. alin mí 1007 Kr. = 12084.00
8 ofnar 1/90 2/81 1/50 2/45 2/32 3 eldavélar 1/104. 1/77. 1/45 } = 1082.00
Vatn - gas - skolpleiðslur 400 kr. }
b Þvottahús: 3½×3½×8¼ al. Hver hl. alin á 236 kr. = 826.00
Kr. 13992.00

2° Jón Vigfússon - Njálsgata 35, Brbm. 886
886 Óbreytt frá virðingu 14/2 1905
a Húsarhús: 9×8×4 al. Hver hlaup. al. mí á 456 Kr. = 4104.00
2 ofnar 1/63, 1/54. 1 eldavél 91 kr. Vatn og skolpleiðslur 300 kr. = 508.00
b Þvottahús: 2½×3½×4 al. Hver hlaup. al. mí 120 kr. = 300.00
Kr. 4912.00

3° Jóm Einarsson, Kaupm. Laugavegi 28, Brbm. 1333.
1333 Óbreytt frá virðingu, að mestu leyti, 11/9 1914
a Húsar og verkfærahús: 12×14×16 al. Rið 4 al. Hver hl. al. 1462 Kr. = 17544.00
6 ofnar 1/306. 1/189. 1/108 1/90 2/39. 1 eldavél 234 kr. } = 1555.00
Vatn. gas. skolpleiðslur hjer 550 kr. }
b Geymsluhús: 12×5×3½ al. Hver hl. alin mí á 112 kr. = 1344.00
Ofnrör hefur verið sett á norðurhlið hússins. Ekki a
Kr. 20443.00

4° Gísli Björnsson, Grettisgata 8, Brbm. 1046, Óbreytt að mestu frá virðingu 31/7 1906
1046 a Húsarhús: 11×11×10 al. Rið 4½ al. Hver hl. al. mí 1254 kr. 13795.00
4 ofnar 1/189 1/121 2/54 1 eldavél 153 kr. Vatn. gas. skolpl. 400 kr. = 1021.00
b Fjós og áburðargeymsla: 4×7½×9¾ al. Hver hl. al. á 640 kr. = 2560.00
c Geymsluskúr: 15×5×4½ al. Hver hl. al. mí á 100 kr. = 1500.00
d Hesthús, eldri álma virt, áfast við suðurgafl á húsinu c, byggt úr steinsteypu og með pappaþaki á sinu, nokkuð af fram hlið er úr timbri, klætt pappa.
Lengd 9½ al, br. 5 al, hæð 4½ al. Hver hlaup. al. á 96 kr. = 912.00
Kr. 19788.00

5° Ingvar Guðmundsson, Grettisgata 22c, Brbm. 519.
519. Óbreytt frá virðingu 11/4 1916, nema húsið, lítr. c er nýtt og hefur bætst við.
a Húsarhús: 10×7×4 al., Rið 2 al. Hver hl. al. mí á 400 kr. 4000.00
3 ofnar 1/90 1/81. 1/25. 1 eldavél 168 kr. = 304.00
Vatnsgas - skolpleiðslur 300 kr. = 300.00
b Þvottahús: 2½×3½×3½ al. Hver hl. al. mí á 140 kr. = 350.00
c Húsarhús, einlyft úr steini og með járnþaki á 1" borða við með pappa á milli (steinþaki). Það er allt þiljað og málað innan og með járnþaki timburgólfi. Þar eru 2 íbúðarherbergi, eldhús, gangur og 5 skápar. Ofnar og eldavél.
Lengd 12¾ al, br. 8 al, hæð 4½ al. Hver hlaup. al. á 288 kr. = 3672.00
2 ofnar 1/90 1/36. 1 eldavél 90 kr. Vatn og skolpleiðslur 250 kr. = 466.00
Kr. 9092.00

6° Halldór Gíslason, Njálsgata 31, Brbm. 907.
907 Óbreytt frá virðingu 18/4 1905.
a Húsarhús: 10×10×5¼ al. Hver hl. al. á 650 kr. = 6500.00
3 ofnar 1/116 1/68 1/45. 1 eldavél 118 kr. Vatn. gas. skolpl. 350 kr. = 697.00
b Þvottahús: 3×4×4⅓ al. Hver hl. al. á 166 kr. = 498.00
Kr. 7695.00

7° Þorvarður Guðmundsson, o. fl. Laugavegi 70, Brbm. 687.
687 Óbreytt að mestu frá fyrri virðingum.
a Húsarhús með verslun í kjallara og 2 geymsluherbergjum sem allt er þiljað og málað og með steingólfi
Lengd 12 ½ al., br. 11 al., hæð 7¼ al. Hver hl. al. mí 1070 kr. = 13375.00
5 ofnar 1/108, 2/90, 1/72, 1/45. 2 eldavélar 1/108 1/81 Vatn. gas. skolp 400 kr. = 994.00
b. Þvottahús: 3½×4×7¾ al. Hver hl. al. á 200 kr. = 700.00
c Hesthús: 10×8½×3 al. Hver hl. al. mí á 120 kr. = 1200.00
d Hlaða: 7×7×4¾ al. Hver hl. al. mí á 146 kr. = 1022.00
e Geymsluhús sem virt var á 154 kr. er nú rifið niður.
e ½ Hlaða: 9×9½×8 al. Rið 4¾ al. Hver hl. al. mí 399 kr. = 3591.00
f. g Hlaða - niðri eru 2 íbúðarherbergi og gangur, pappaþak
Lengd 16⅓ al., br. 10½ al., hæð 8 al., Rið 4¾ al. Hver hl. al. á 555 kr. 9065.00
g ½ Geymsluhús: 6¾×3½×3½ al. Hver hl. al. mí á 72 kr. = 486.00
Kr. 30433.00

8° Borgr. Guðmundsson o. fl. Laugavegi 77a, Brbm. 1203
1203 Að nýju virt 6/10 1908. og óbreytt
a Lengd 12 al., br. 9½ al. hæð 6⅛. Rið 2 al. Hver hl. al. á 380 kr. = 4560.00
b. Við vesturgafl á húsinu á er skúr, byggður af steini á 2 vegu binding á 1 veg. Hl. ut. með borðum og járni. Þakið einn. steingólf í honum öllum. Þar er hesthús á 152 kr. = 798.00
Lengd 5¼ al., br. 9½ al., hæð 4 al. Hver hl. alin á 152 kr.
Kr. 5358.00

Brunabótavirðingar Reykjavíkur © Borgarskjalasafn Reykjavíkur

9. Halldór Daníelsson, yfirdómari. Aðalstræti 11, Brbm. 231.

231. Hefur eldri verið virt frá fyrr árin 1883 og 1884.

a. Íbúðarhúsið er einlyft byggt af timbri, klætt utan með borðum og járnþaki yfir á 2 vegu og með járnþaki á þ. 5/4" borða suð. Risið er 6/3 al. Í timbri er múrað með múrsteini. Niðri í húsinu eru 5 íb.herbergi, eldhús, búr og 2 gángar, allt þiljað og skilrúmað, veggir og loft allt málað. Þar eru 5 ofnar og í eldavél. Uppi eru 3 íb.herbergi, 4 geymsluherbergi og framloft og 4 fastir skápar, allt þiljað og herbergin m. sama frágangi og niðri. Þar eru 3 ofnar. Kjallari, 3½ al. á hæð er undir 2/3 hlutum hússins; hann er með steinlögðu gólfi og þiljaður í 4 rúm.

Lengd 23 al., br. 16 al., hæð 6 al. Ofan kjallara al. á 1392 kr. = 3201.60

8 ofnar: 1/162, 1/144, 2/126, 1/108, 2/90, 1/72, í eldavél 144 kr. } = 1662.00

Vatn-gas- og skolpleiðslur 600 kr. }

b. Geymsluhús, byggt af timbri, klætt utan með borðum og með járnþaki á borða suð. Í því er ekki gólf.

Lengd 10 3/4 al. br. 5½ al., hæð 4¾ al. Ofan kl. al. 80 kr. = 860.00

c. Fjós og geymsluhús úr timbri, klætt utan með 5/4" lista klæðningu og með járnþaki á 5/4" borða suð. þiljaðri innan.

Lengd 3 al., br. 4 al., hæð 4⅓ al. Ofan kl. al. á 122 kr. = 366.00

Kr. 34904.00

Ólafur Þorsteinsson. Sigr. Bjarnason. Jón Sveinsson.

Árið 1918 þann 16 apríl mætti A. Þorsteinsson, f. h. bæjarstjóra Ól. Þorsteinssonar, dæmdi hann sjálfur virðingarmanninn í húseigninni No. 2 við Kirkjustræti, sem er eign Sáttmálasjóðs hérna í Reykjavík, og er Brbm. 49 - til þess eftir beiðni frá yfirstjórninni hérna Chr. Gröndal að virða skemd sem húseignin varð fyrir dagsins ádrif þ. 15 apríl. Chr. Gröndal hefur fallist á gjörðir hans til að velja annan virðingarmann. Húseign þessi var síðast virt þ. 4 December 1916 Jónmundur.

a. Fasteign. Bebyggelse . . . Kr. 39045.00
b. Fasteign Bebyggelse og Söfnuðsstaðir . 32119.00
Samtals Kr. 71164.00

og er stærð í 2 kl. b.

Skemdin er fólgin í að brotnað hefur hurð og múrverk skemd við hurðina og málning í einu af herbergjunum í húsinu lit. b en orsökin er gjósgeis sprenging sem orðið hefur við að útlendir sjómenn sem gistu í herbergjum hafa stráð af gaspípu, sem var þar inni 5/8 gasið hefur streymt út. Um morgunin þ. 15 þegar einn af mönnum hérna kom þar inn fann hann megna gaslykt og kveikti þá á eldspítu til nánari athugunar, en þá varð sprengingin. Báðar skemdir hafa eldi orðið á húseigninni. Til þess að gjöra við skaðann þarf:

I) Timbur . . . Upph. Kr. 25.00
II) Cement og kalk . . 7.00
III) Málning . . 5.00
IV) Vinnulaun . . 35.00
Kr. 72.00

Þar frá dragast brunaleyfis Upph. . 2.00

Skaðabótaupphæðin verður þá samtals Kr. 70.00

Samkv. § 43. I í samþykktinni.

Húseignin hefur eldi frá því hún var reist í ábyrgð orðið upp nemum þeim breytingum er hún að hafa á hirst á upphæð skaðabótanna.

Matsgjörðin sem var framkvæmd af ofannefndum virðingarmönnum með eiðstöfum til áðurgetnu yfirhjónunga þeirra stóð í ½ tíma.

Ólafur Þorsteinsson. Sigr. Bjarnason. Jón Sveinsson.

S. Gröndal.

Brunabótavirðingar Reykjavíkur © Borgarskjalasafn Reykjavíkur

Ár 1918 hinn 29 apríl mættu Á. Thorsteinsson, f.h. brunamálastjóra H. Thorsteinsson ásamt hinum föstu virðingarmönnum í húseigninni No 3 við Bráðræðisborgarstíg, Brbnr.
403 403 til þess eftir beiðni eigandans Hr. Guðmundar
Gjört við brunaskemd B. Kristjánssonar, að skoða viðgerð á brunaskemd þeirri sem húseignin varð fyrir þ. 22 janúar þ.á.
Er nú allt sett í jafn gott ástand eins og það var áður og álítum vjer að til þess hafi fyllilega verið varið því sem svarar til upphæðar skaðabótanna, Kr. 50.00.

Árni Thorsteinsson. Sigv. Bjarnason Jón Sveinsson

Ár 1918 hinn 7 maí mættu Á. Thorsteinsson, f.h. brunamálastjóra H. Thorsteinsson ásamt hinum föstu virðingarmönnum til þess eftir beiðni að virða til brunabóta eftirfarandi húseignir, með sjerstöku tilliti til hins háa verðlags á byggingarefnum, dýrtíðar, o.fl., en þó að geymdum rjetti brunabótafjelagsins til niðurfærslu síðar meir á virðingarupphæðunum er verðlag lækkar aftur; sbr. 34, 37 og 45 greinar í Vedtægt for Kjöbstedernes alm. Brandforsikring.

1o Guðmundur Sigmundsson. Njálsgata 14. Brbnr. 1215
1215 Óbreytt frá virðingu 3/5 1909 nema að í kjallaranum er nú 1 íb. herbergi og eldhús, þiljað og m. striga og pappír á veggi og lofti, allt málað. Þar er og gángur og geymsla.

a Íbúðarhús: 10×11×5 ál. Ris 5 ál. Hver kb.al. nú 906 Kr.	=	9060.00
4 ofnar: 1/88, 1/68, 1/57, 1/54. 3 eldavjelar 1/99, 1/88, 1/82 Vatn- gas og skolpleiðslur 300 Kr.	=	836.00
b Inngönguskúr: 2 3/4 × 3 1/2 × 4 1/2 al. Hver kb.al. nú 176 Kr.	=	484.00
	Kr.	10380.00

2o Alþýðufjelagið. Laugaveg 61. Brbnr. 546. Virt áður
546 12/10 1908 (Litr. a) og 27/10 1911 (Litr. b, c, d og e). Óbreytt.

a Íbúðarhús ít.: 18×11×9 al. Ris 5 1/2 al. Hver kb. al. nú 1156 Kr.	=	20808.00
5 ofnar: 2/90, 2/81, 1/45. 7 eldavjelar: 1/99, 4/81, 2/72 Vatn- gas- skolpleiðslur 1000 Kr.	=	1954.00
Inngönguskúr: 4×4×10 1/2 al. Hver kb. al. nú á 410 Kr.	=	1640.00
	Flyt Kr.	24402.00

	Flyt Kr.	24402.00
b Skúr (millibygging): 8×5 3/4×5 1/4 al. Hver kb.al. nú 220 Kr.	=	1760.00
c Bakarí: 20×12×5 1/2 al. Ris 6 al. Hver kb.al. nú 890 Kr.	=	17800.00
Bökunarofn m. gufukatli 7200 Kr.	=	7200.00
d. 1 Gasmótor 1000 Kr. 2 deigvjelar 1/540, 1/315	=	1855.00
Skúr við norðurgafl: 3×4 1/2×5 1/2 al. Hver kb. al. nú 200 Kr.	=	600.00
	Kr.	53617.00

3o Þorsteinn J. ~~Jónsson~~ Jóhannesson. Laugaveg 68. Brbnr. 732.
732 Síðast virt 7/11 1916 og óbreytt.

a Íbúðarhús: 12×11×8 1/2 al. Ris 3 1/2 al. Hver kb. al. nú á 1238 Kr.	=	14856.00
6 ofnar: 4/72, 2/90. 2 eldavjelar 1/108, 1/99. 1 þvottapottur 70 Kr. Vatn- gas- og skolpleiðslur 400 Kr.	=	1145.00
Í kjallara hafa verið þiljuð og máluð 2 íbúðarherbergi.		
b Inngönguskúr: 3×3×7 3/4 al. Hver kb.al. nú á 264 Kr.	=	792.00
	Kr.	16793.00

4o Jón Jónsson og Stefán Guðmundsson Þingholtsstræti 8a
549 Brbnr. 549. Óbreytt frá virðingu 12/10 1908.

a Íbúðarhús: 12 1/2 × 9 1/2 × 8 ál. Hver kb.al. nú á 700 Kr.	=	8750.00
3 ofnar: 1/135, 1/90, 1/45. 2 eldavjelar 117 Kr. hver. Vatn- gas og skolpleiðslur 300 Kr.	=	804.00
b Inngönguskúr: 2 1/2 × 3 1/2 × 7 al. Hver kb.al. nú á 140 Kr.	=	350.00
	Kr.	9904.00

5o Frú Ingibjörg Jensdóttir. Laufásvegur 38. Brbnr. 870.
870 Óbreytt frá virðingu 27/2 1917.

a Íbúðarhús: 14 1/2 × 13 × 7 1/2 al. Hver kb.al. nú á 1332 Kr.	=	19314.00
5 ofnar 1/144, 1/126, 1/117, 2/86, ~~1/..~~ 2 eldavjelar 1/120 1/160 Vatn- gas- skolpleiðslur 450 Kr.	=	1289.00
b Inngönguskúr: 4×4×4 3/4 al. Hver kb.al. nú á 163 Kr.	=	652.00
	Kr.	21255.00

6o Halldór Sigurðsson. Laufásvegur 47. Brbnr. 896.
896 Óbreytt frá virðingu 13/3 1905.

a Íbúðarhús: 11×11×6 1/2 al. Hver kb. al. nú á 936 Kr.	=	10296.00
5 ofnar: 1/97, 1/66, 3/61. 2 eldavjelar 1/126, 1/117 Vatn- gas- skolpleiðslur 350 Kr.	=	939.00
b Inngönguskúr: 3×3×4 1/2 al. Hver kb. al. nú á 136 Kr.	=	408.00
c - Do - : 3 1/2 × 3 1/2 × 5 1/2 al. Hver kb. al. nú á 140 Kr.	=	490.00
	Kr.	12133.00

Brunabótavirðingar Reykjavíkur © Borgarskjalasafn Reykjavíkur

7º Kristján Kristjánsson, steinsmiður. Grettisgata 18
Brbnr. 474. Aður virt 22/11 1897. Húseign þessi er aukin
474 og endurbætt.
Húsið er bygt af binding, einlyft með 2½ al. risi.
Kl. ut. m. bordum og járni þar yfir á 3 vegu og þaki með
a. pappa á milli-eldvarnargafl að austanverðu.
Nidri eru 3 íb. herbergi og 1 fastur skápur, allt þiljað og
með pappa á veggjum en striga og pappír á loftum,
allt málað. Þar eru 2 ofnar. Kjallari, 3¾ al. á hæð er
undir því öllu með steinsteyptu gólfi, hólfaður í þrennt-
eldhús þiljað og málað og með eldavjel og 2 geymsluher-
bergi.
Lengd 15½ al., br. 6 ál., hæð 3½ al. Hver hl. alin nú á 272 Kr. = 4216.00
2 ofnar 1/54, 1/45. 1 eldavjel 82 Kr. Vatn-gas-skolpl. 250 Kr. = 431.00
b Jungönguskúr við suðurhlið, bygður af binding, Kl. ut. m.
bordum og með jámþaki á bordasúð, þiljaður og máladur
innan. Lengd 4 al., br. 3 al., h 4 al. Hver hl. al. á 108 Kr. = 432.00
c Hesthús við suðurhlið bygt af steinsteypu og með
jámþaki á súð.
Lengd 5 al., br. 6 ál., hæð 4 ál. Hver hl. al. á 96 Kr. = 480.00
Kr. 5559.00

8º Guðmundur Jónsson. Hverfisgata 73, Brbnr. 792.
792 Obreytt frá virðingu 2/11 1903.
a Húsið: 10×10×5¼ al. Hver hl. al. nú á ~~308 Kr.~~ 616 Kr. = 6160.00
2 ofnar 81 Kr. hver. 1 eldavjel 104 Kr. Vatn-gas-skolpl. 300 Kr. = 566.00
b Jungönguskúr: 3×4×4¾ al. Hver hl. alin á 184 Kr. = 552.00
Kr. 7278.00

9º Árni og Vigfús Árnasynir. Bergstaðastræti 31, Brbnr. 558.
Síðast virt 1899.
558 Húsið er tvílyft með 1½ al. risi, bygt af binding, Kl.
utan kantsettum bordum, pappa og járni á þaki og
a. veggjum. Nidri eru 4 íb. herbergi, 2 eldhús, gángur
og 2 skápar, allt þiljað og herbergin með pappa á veggj.
en striga og pappír á loftum, allt málað. Þar eru 2
ofnar og 2 eldavjelar. Uppi eru 5 herbergi og eldhús, allt
þiljað og málað. Þar eru 2 ofnar og 1 eldavjel.
Kjallari er undir öllu húsinu 2½ al. á hæð og með
steinsteyptu gólfi, hólfaður í 4 geymsluklefa.

Lengd 14 ál., br. 10 ál., hæð 9¼ al. Hver hl. al. nú á 695 Kr. = 9730.00
4 ofnar 1/81 1/75 1/68 1/138. 3 eldavjelar 2/90 1/81
Vatn-gas-skolpleiðslur 400 Kr. } = 1023.00
b Jun og upp gönguskúr, bygður einsog húsið.
L 3 ál., br. 4 ál., hæð 8¾ al. Hver hl. al. á 216 Kr. = 648.00
Kr. 11401.00

10º Sigríður Bjarnadóttir. Njálsgata 29a, Brbnr. 890.
890 Obreytt frá virðingu 17/5 1907 nema að í Kjallaranum
er nú 1 herbergi þiljað og málað og 3 geymsluklefar.
a Húsið: 15×9×4½ al. Ris 4½ al. Hver hl. al. nú 679 Kr. = 10185.00
6 ofnar: 1/100 1/68, 2/50 2/46 4 eldavjelar 2/95, 1/90 1/72
Vatn-gas skolpleiðslur 350 Kr. } = 1062.00
b Jungönguskúr: 2½×3½×4½ al. Hver hl. al. nú 156 Kr. = 390.00
c -Dto : 4×3×7 al. Hver hl. al. nú 208 Kr. = 832.00
Kr. 12469.00

11º Kristján Jóhannesson. Njálsgata 27B, Brbnr. 1053.
a Obreytt frá virðingu 4/9 1906 nema að bygt hefur
1053 verið ofan á norðurhluta hússins svo það er nú jafnhátt.
a Húsið: 13×10×5 ál. Hver hlaup. al. nú á 550 Kr. = 7150.00
2 ofnar 1/90, 1/54. 2 eldavjelar 1/92, 1/72 Vatngas-skolpl. 300 Kr. = 608.00
b Jungönguskúr: 3×2×4½ al. Hver hl. al. nú á 92 Kr. = 276.00
Kr. 8034.00

12º Kristinn Sigurðsson. Óðinsgata 13, Brbnr. 1111.
1111 Hús þetta hefur verið hækkað og endurbætt.
Það er bygt af binding, einlyft með porti, kvisti og
a. 4½ al. risi og 4¼ álna háum kjallara, klætt
utan með pl. 1" bordum, pappa, listum og járni þar
yfir og með jámþaki á borða súð með pappa á milli.
Nidri í húsinu eru 2 herbergi og eldhús; allt þiljað
og með pappa á veggjum en striga og pappír á
loftum, allt málað. Þar er 1 ofn og 1 eldavjel.
Uppi eru 5 íb. herbergi, gángur og 1 W.C., allt með
sonna frágángi og nidri. Þar eru 2 ofnar. Kjallari
er undir öllu húsinu með steinst. gólfi. Þar eru
2 íb. herbergi, eldhús, þvottahús og gángur og 2
geymsluklefar. Íbúðarherbergin og eldhúsið allt
þiljað og með striga og pappír á veggjum og
loftum, allt málað. Þar er timburgólf ofan á
steinst. gólfinu. Þar er 1 ofn. 1 eldavjel og 1 þvottapottur

Brunabótavirðingar Reykjavíkur © Borgarskjalasafn Reykjavíkur

Lengd 12 al., br. 11 al. h. 7½ al. Hver hl. alin á 1073 Kr. 12876.00
Yfirar 1/90, 1/80 2/63, 2 eldavélar 1/117, 1/108
Vatn-gas-skolpleiðsla 500 Kr. } = 1022.00

b Fjós og hlaða byggð einsog húsið. Járnvarið, betrekkið og málað innan
L 4¼ al., br. 4½ al. h. 9½ al. Hver klaup. al. á 368 Kr. = 1564.00

c Geymsluhús úr steinsteypu og mjaðmarþak á norðurenda
Lengd 12 ál., br. 5 al. h. 3½ al. Hver hl. alin nú á 106 Kr. = 1272.00

Kr. 16734.00

13° Stefán B. Jónsson. Njálsgata 22. Brbr. 1001.

1001 Óbreytt frá virðingu 18/11 1907. nema að nú er:

a Kjallara húsinu rótunnið járnvarið og geymsla.
Húsarúmið: 14×12×7¼ al. Rís 5½ al. Hver hl. al. 1454 Kr. = 20356.00
2 ofnar 1/108, 1/54 2 eldavélar 1/144, 1/72. Vatnsklefi 1000 Kr. } = 1778.00
Vatn-gas-skolpleiðsla 400 Kr. }

b Fjós og hlaða: 6×4¾×5 al. Hver hl. al. = 6212 Kr. = 1272.00

Kr. 23406.00

14° Stefán B. Jónsson. Frakkastíg 23.

1407 Hús þetta er nýbyggt. einlyft með 1¾ al. risi.
byggt af Binding. Kl. út. í 11 bortum á veggjum og þaki.
Það er malargólf.

a. Lengd 10 al., br. 8 al., hæð 3¾ al. Hver hl. alin á 133 Kr. = 1330.00

b Í húsinu, sem notað verður til þess að mala í: korn
og beinaúrgangur eru þessar vélar eða fóst áhöld:
1 Beinakvörn sem virt er á Kr. 900.00
1 Kornmölunarkvörn - - - - 350.00
1 almenn kvörn - - - - 300.00
1 Steinolíumótor 4 H.Kr. - - - 1000.00 2550.00

c. Við aðbyggingu hússins er ómálað úr binding og
byggður algjört. einn og húsið.
L 3 ál., br. 3 al., hæð 3½ al. Hver klaup. al. á 42 Kr. = 126.00

Kr. 4006.00

15° Mory & Co.ie. Hafnarstræti 17, Rbr. 584.

584 Að mestu óbreytt frá virðingum 1/10 1906 (a. b og c) og
26/10 1886 (d). Eldsmerkt. a og b eru nú járnvarin
á öllum veggjum, og niðri í húsinu a er nú

Íveruhúsið, 2 skrifstofur og gangur.
Skúrinn kallt. e, sem byggður er á eftir, er nýr.

a Aðalhúsið: 28×14×10¾ al. Rís 4¾ al. Hver hl. al. nú 1670 Kr. = 46760.00
Ofnar 2/89, 1/111, 1/99, 2/81, 1/50 1 eldavél 234 Kr. } = 2240.00
Vatn-gas-skolpleiðsla með baðklefum og W.C. 1200 Kr. }

b Fjós og hlaða: 4¾×5½×9½ al. Hver hl. al. 3/12 Kr. = 1482.00

c Skúr við norðurhlið hússins á: 16×5×6½ al. Þar eru
nú 2 skrifstofur og geymsla. Hver hl. alin nú á 330 Kr. = 5280.00

d Geymsluhús, óbreytt og járnvarið: ~~14×6×~~
Lengd 27½ al., br. 14 al., hæð 6 al. Rís 2 ál. Hver hl. al. 180 Kr. = 4950.00

e Geymsluskúr, byggður af Binding, klæddur utan
með járni á langbönd. á veggjum og þaki.
L 14¾ al., br. 7 ál. Hæð 5⅓ ál. Hver klaup. al. á 112 Kr. = 1652.00

Kr. 62364.00

Sbr. Þorsteinsson Sigv. Bjarnason og Jónsson

Sbr. 1918 þann 17 Maí mætti S. Þorsteinsson,
f. h. Brunamálastjóra H. Þorsteinsson áamt
þinum löglu virðingarmönnum við húseign-
ina Laugaland Brbr. 480 sem brann
480 algjörlega nóttu aðfaranótt þinn 16 Maí þ. á.
Var þess eftir beiðni Herra Páls Þorlákssonar
Vesturbæjarholti, sem kvaðst vera nú verandi
eigandi eignarinnar, að virða brunaleifarnar
eftir brunann. Eigandinn, Hr. Páll
Þorláksson, tilkynnti brunann í bréfi til
brunamálastjóra, dags. 16 Maí - og hefur fallið
frá rétti sínum til þess að velja annan virð-
ingarmanninn.
Húseign þessi var síðast virt þ. 25 Ágúst 1904 þannig:

a. Forsm. Bebodelse - - - - - - - Kr. 3837.00
b Bagsm. Indgang - - - - - - - 108.00
c Forsm. Stald og Hölade - - - - 2058.00
Samtals Kr. 6003.00

og var skráð í 2 fl. a.
Um ósköpina til upphæðar eldsins er ekki hægt
Reykjavík Kr. 6003.00

Brunabótavirðingar Reykjavíkur © Borgarskjalasafn Reykjavíkur

Flutt Kr. 6003.00

en þó að segja neitt, en eigandinn hefur beðið bæjarfógeta um rannsókn í þeim efnum.
Sennilegast hefur eldurinn byrjað í húsinu Litt. c þar sem geymt var hey og en öll húsin Litt. a, b og c voru sambyggð.
Húseignin er gjörsamlega brunnin niður og stendur ekkert eftir nema grunnurinn sem er algjörlega eyðilagður og ekki hefur tilspurt að verði byggt á honum aftur; eru þó nokkrar leyfar af bárujárni, en allt mjög skemt, leyfar af ofni og eldavjelum.
Brunaleyfarnar virðum vjer þannig:

I) Grunnur, til niðurrifs	á Kr. 50.00	
II) Leyfar af bárujárni	„ 90.00	
III) Leyfar af ofni og eldavjelum	„ 10.00	
IV) Leifar af timbri	„ 8.00	158.00

Skaðabótaupphæðin verður því samtals Kr. 5845.00
samkv. 42 grein í samþykktinni.
Húseignin hefur ekki, eftir því sem oss er kunnugt um, orðið fyrir neinum þeim breytingum er ástæða er til að hafa áhrif á upphæð skaðabótanna. Virðingargjörð þessi sem var framkvæmd af ofannefndum virðingarmönnum með skírskotun til áðurgetinna eftirlitsmanna, skoðuð í 2 tíma.

Árni Þorsteinsson. Sigvaldi Bjarnason. Jónas Jónsson
Páll Ólafsson

(Tíma 24 Maí)

Ár 1918 / mætti Á. Þorsteinsson, J. H. Brunamálastjóra H. Þorsteinsson, þann 24 Maí, ásamt meðundirrituðum löggiltum virðingarmönnum, til þess eftir beiðni að virða til brunabóta eftirfarandi húseignir með sjerstöku tilliti til hvað hún hafa verðlagt á byggingarefnum og dýrtíð; þó að geymdum ofnefndu brunabótafjeákvæði til niðurjöfnunar ofnar, skr. 34, 37 og 45 greinum í Veðdeildar fjelagsins:

1° Einar Runólfsson og Þorkell Þorkelsson
846 Lindargata 34. Brbr. 846. Óbreytt frá virðingu 30/8 1904.
a Húsið: Stærð 12×12×9 al. Óvenju hátt alin mið á 1190 Kr. = 14280.00
6 ofnar 2/165, 1/100 1/86, 2/54 3 eldavjelar 2/81, 1/45 } = 1181.00
Vatns-gas-skolpleiðslur þegar 350 Kr. }
b Timburgeymsluhús: 3×6×9 al. Óvenju hátt al. mið 462 Kr. = 1386.00
Kr. 16847.00

2° Einar Einarsson (Hallgrímsleiksvöllum) Óðinsgata 82
775 Brbr. 775. Óbreytt frá virðingu 29/9 1903.
a Húsið: 12×10×9 al. Óvenju hátt alin mið 862 Kr. = 10344.00
4 ofnar 3/81, 1/93. 4 eldavjelar 2/90 2/81 } = 1028.00
Vatns-gas-skolpleiðslur 350 Kr. }
b Timburgeymsluhús: 3½×3½×7½ al. Óvenju hátt al. mið á 220 Kr. 770.00
Kr. 12142.00

3° Guðjón Jónsson (E. Kristjánsson) Laugavegur 74.
684 Brbr. 684. Óbreytt frá virðingu 27/5 1914.
a Íbúðarhús: 18½×11× 6¼ al. Ris 5 al. Óvenju hátt al. 888 Kr. = 16428.00
7 ofnar 1/111, 1/100, 2/90, 3/72. 3 eldavjelar 1/135, 2/99 } = 1340.00
Vatns-gas-skolpleiðslur 400 Kr. }
b Timb. skúr: 3½×4×8½ al. Óvenju hátt al. mið 280 Kr. = 910.00
c. — Do. : 2½×3½×4¼ al. — „ — „ — „ — 140 Kr. 350.00
d. — Do. : 1¾×3¾×9½ al. — „ — „ — „ — 208 Kr. = 364.00
Kr. 19392.00

4° Sjera Magnús Bl. Jónsson. Grettisgata 45.
1076 Brbr. 1076. Óbreytt frá virðingu 29/4 1913
a Húsið: 12×12×9¾ al. Ris 3 al. Óvenju hátt alin mið 1310 Kr. = 15720.00
5 ofnar: 1/108, 2/72, 2/90 4 eldavjelar 1/117, 2/102, 1/90 Vatn-gas-skolp 1350 = 1211.00
b. Timburgeymsluhús: 3¾×5¼×12 al. Óvenju hátt alin mið 488 Kr. = 1830.00
Kr. 18761.00

Brunabótavirðingar Reykjavíkur © Borgarskjalasafn Reykjavíkur

5º. Guðmundur Magnússon. Frakkastígur 17

859 Brbnr. 859. Obeygt frá virðingu 11/5 1912

a Húsið: 9½x9½x7al. Rið 4al. Hver ht.al. mí á 756 Kr. = 7182.00

4 ofnar: 1/95, 1/68, 2/54 2 eldavélar 1/99 1/90 í Þvottapottur 90 Kr. } = 850.00

Vatn-gas- og skolpleiðslur 300 Kr.

b Þvingongustúr: 2½x4½x9al. Hver ht.al. mí á 348 Kr. = 870.00

Kr. 8902.00

6º. Þorvaldur Jónsson. Bergstaðastræti 25

1038 Brbnr. 1038. Obeygt frá virðingu 2/6 1906

a Húsið: 11x10x4¾al. Hver ht. alin mí á 646 Kr. = 7106.00

4 ofnar 1/95, 1/68, 2/45 1 eldavél 90 Kr. Vatn.gas.skolpl. 300 Kr. = 643.00

b Þvingongustúr: 2x3x8al. Hver ht. al. mí á 144 Kr. = 288.00

Kr. 8037.00

7º. Runólfur Guðjónsson. Bergstaðastræti 60.

1237 Brbnr. 1237 virt árið 11/5 1912. Obeygt nema á efsta lofti er mí þiljað og málað í herbergi þar er 1 ofn

Húsið: 11x11x4⅔ al. Rið 3½ al. Hver ht.al. á 748 Kr. = 8228.00

4 ofnar 2/108 2/40 2 eldavélar 1/126 1/90 Vatn.gas-skolpl. 300 Kr. = 812.00

Þvingongustúr: 2½x3x4½ al. Hver ht. al. mí á 218 Kr. = 545.00

Kr. 9585.00

8º. Bjarni Sæmundsson, adjunkt. Þingholtsstræti 14

187 Brbnr. 187. Árið virt 12/5 1908

Húsið þetta er einlyft með 6 álna risi, klætt utan með pl. 5/4" borðum, pappa, listum og járni og með járnþaki á borða sið með pappa á milli. Skistar eru á húsinu að austan og vestan. Í binding er sementsteypa. Niðri í húsinu eru 3 íb. herbergi, eldhús, búr, og gangur, allt kalkskjættað og eru herbergin með bjóðum og pitsum. Uppi eru 4 herbergi þiljuð og bekkt allt er þetta málað. Þar eru og 2 geymslu kompur, þvottahús og í W.C. Kjallari er undir öllu húsinu.

Lengd 15 ál, br. 14 al, hæð 5 al. Hver hlaupa.al. á 1192 Kr. = 17880.00

4 ofnar 2/126 1/72, 1/57 1 eldavél 117 Kr. 1 Þvottapottur 108 Kr. } Vatns-gas- og skolpleiðslur 500 Kr. } = 1106.00

Kr. 18986.00

9º. Sigurbjörn Á. Gíslason. Áður í Melrakkanesi Brbnr. 1101

1101 Obeygt frá virðingu 15/2 1907

a Húsið: 15x13x7al. Rið 5¾ al. Hver ht.al. mí á 1102 Kr. = 16530.00

6 ofnar: 3/108 3/70. 1 eldavél 153 Kr. Vatn-skolpl. 400 Kr. = 1087.00

b Þvingongustúr: 3x4x4½ al. Hver hlaup.al. á 154 Kr. = 462.00

c Girðingar úr timbri (rimlar) 30 al. á lengd, hæð 1½ al. virðum vjer á 225 Krónur = 225.00

Kr. 18304.00

10º. Holger Wiehe docent. Óbólstraðir við Suðurgötu.

801 Brbnr. 801. Obeygt frá virðingu 12/2 1903 nema að í gjallara húsinu eru nú eldhús og 3 íbúðar herbergi (2 af þeim bekkt), gangur og 3 geymslu herbergi, allt þiljað og málað. Timburgólf er í herbergjunum. Þar er 1 eldavél.

a Húsið: 16x14x7½ al. Hver ht. alin mí á 1824 Kr. = 29184.00

7 ofnar 1/89 1/153, 1/126, 1/90, 2/72, 1/57. 2 eldavélar 162 Kr. hver } 1 Þvottapottur 140 Kr. Vatn-gas-skolpl. 600 Kr. } = 1823.00

b Þvingongustúr: 4x4x9½ al. Hver ht. al. á 432 Kr. = 1728.00

Kr. 32735.00

11º. Guðmundur Gíslason. Laugaveg 42. Brbnr. 1261

1261 Obeygt frá virðingu 13/9 1912

a Aðalhúsið: 26x breidd á 18 álnum en 17 al. en á 8 al. e Cám 2½ alin. Hæð 17¾ al. Rið 6½ al. Hver ht. ala 5768 Kr. = 14968.00

4 eldavélar á 171 Kr. hver. Baðkeri 540 Kr. Þvottapott. 162 Kr. } Miðstöðvarhitakeri 6750 Kr. Vatn-gas-skolpl. 3500 Kr. } = 11636.00

b Bakarí: 18x12x5 1/16 al. Rið 5 ál. Hver ht. al. mí 816 Kr. = 14688.00

Bökunarofn 6000 Kr. Ketill 900 Kr. Deigvél 306 Kr. } = 7746.00

d. 1 Hnoðrúnavél 540 Kr.

c Þvingongustúr: 6x7x17¾ al. Hver ht. al. á 1932 Kr. = 11592.00

Kr. 195630.00

12º. Sigurður Halldórsson, Hafnarstræti Goðtingata 45 a.

1408 Húsið þetta er nýtt, forskalað, byggt af steinsteypu með 3 álna risi. Það er sementsjættað utan og að og með járnþaki á pl. 1" borða sið með pappa á milli. Skilveggir eru allir úr sementsteypu og útveggir klæddir innan með Korkplötum. 2 gólfin eru úr járnbentri steinsteypu en efsta gólfið úr timbri. Niðri í húsinu eru 3 íbúðar herbergi, eldhús og í kjallara skápur, allt kalkskjættað og málað. Þar er 1 ofn og 1 eldavél. Uppi er sama

Brunabótavirðingar Reykjavíkur © Borgarskjalasafn Reykjavíkur

Verkefnisstjórnin og allur frágangur hinn sami:
Þar eru 2 ofnar og 1 eldavél. Kjallari, 4 ál. á hæð,
er undir öllu húsinu, með steinsteypugólfi. Þar er
sótarbúð með viðarinnrjettingu, 2 geymslu herbergi,
allt kalkslegið og málað. Þar er 1 ofn.
Lengd 12 ál., br. 11¾ al., hæð 9 ál. Óvers. hlaup. al. á 1703 Kr. = 20436.00
4 ofnar 1/200 1/187 1/90 1/50 2 eldavélar 1/180 1/90 } = 1497.00
Vatns- gas- og holpleiðslur 700 Kr.
Við vesturhlið er lítil bygging með 4 álna háum
kjallara, byggð algjörlega einn. Kr. 2½ alin.
Í henni er hvíldarherbergi, 2 skápar og 1 W.C.
Lengd 6 ál., br. 6½ al., hæð 9 ál. Óvers. hl. al. á 935 Kr. = 5670.00
Kr. 27603.00

13. P. P. Levi og J. Jensen-Bjerg. „Hotel Ísland".
Austurstræti 2 og Aðalstræti 2. Brbr. 110
110 Obreytt frá virðingu 4/4 1917
a Norðurálman: 38×14×15½ al. Kr. 4¼ al. Óvers. hl. al. nú 2362 Kr. 89756.00
15 ofnar: 1/160, 1/105, 1/90, 2/85, 2/70, 1/60, 7/45 1 eldavél 1000 Kr. } 4040.00
Vatns- gas- og holpleiðslur 2000 Kr.
b Austurstrætisálman: 19½×13×15½ al. Ofl. alin nú 2201 Kr. = 42900.00
6 ofnar 1/160 2/70 3/45 = 435.00
c Kvikmyndahús sv.: 33×12×6¾ al. Kr. 3½ al. Ofl. alin nú 918 Kr. = 30294.00
d Skúr við suðurhlið: 15¾×5×5¾ al. Óvers. hl. al. nú á 288 Kr. = 4536.00
e Hús við Vallarstræti: 27×7×7½ al. Óvers. hl. al. nú á 394 Kr. = 10638.00
1 ofn, 144 Kr. 1 eldavél 63 Kr. 1 þvottapottur á 117 Kr. = 324.00
Kr. 182923.00

14. Þorvaldur Eyjólfsson. Njálsgata 23. Brbr. 916
916 Obreytt að mestu frá virðingu 29/4 1905
a Húsið: 12×11×6⅔ al. Kr. 5 al. Óvers. hl. al. nú á 878 Kr. = 10536.00
6 ofnar 1/118, 2/68, 2/53, 1/45 2 eldavélar 1/90, 1/63 } = 958.00
Vatns- gas- og holpleiðslur fyrir 400 Kr.
b Fjós og hlaða: 3×4×4½ al. Óvers. hl. alin nú á 182 Kr. = 546.00
c Dto : 3¼×3¾×5¾ al. Óvers. hl. al. nú á 216 Kr. = 702.00
Kr. 12742.00

15. Ól. Ólafsson. Laugaveg 119. Brbr. 1160
1160 Obreytt frá virðingunni 14/10 1907 og 4/1 1909 nema að
smíðajárn, lítr. C. sem var virt á 210 Kr. er nú rifið
og verður ekki byggt upp aftur.

a Húsið: 15×12×6 al. Kr. 5 al. Óvers. hl. al. nú á 1090 Kr. = 16350.00
5 ofnar: 1/320, 2/108, 1/72, 1/63. 3 eldavélar 1/180 1/44. 1/81 } = 1576.00
Vatns- og holpleiðslur 500 Kr.
Fjós og hús: 5×5×4 al. Óvers. hl. al. á 272 Kr. = 1360.00
b Geymsla og fjós: 20×13×6½ al. Kr. 4½ al. Ofl. al. nú 400 Kr. = 8000.00
c Hesthús við norðurhlið: 18½×8½×4 al. Óvers. hl. al. 110 Kr. = 2035.00
d Skúr við vesturgafl: 13×5×4 al. Óvers. hl. al. á 50 Kr. = 650.00
Kr. 29971.00

16. Vilhjálmur Þorvaldsson. Laugaveg 44. Brbr. 1285.
1285 Obreytt frá virðingu 19/11 1912 nema að steinsteypa
Lítr. E er nú rifin og verður ekki byggð aftur.
a Húsið: 23¼×15×12¼ al. Kr. 6½ al. Óvers. hl. al. 2440 Kr. = 56730.00
1 ofn 1/108 Kr. 5 eldavélar 3/162, 1/207 1/100 1 vatnsp. 115 Kr.) } 1216.00
Miðstöðvarhitaketil 700 Kr. Linoleumdúkar 950 Kr.
Vatns- gas- og holpleiðslur 3000 Kr.
Fjós o. fl.: 4½×4×15 ál. Kr. 2 al. Óvers. hl. al. 564 Kr. = 2538.00
Dto : 5×3½×15 ál. Kr. 2 ál. — " = " 464 Kr. = 2320.00
Kr. 73754.00

Sbr. Þorsteinsson. Sigr. Bjarnason × Jónsdóttir

Sbr. 1918 hinn 4 júní mætti A. Þorsteinsson,
Jón Brimnesfastsjóra G. Þorsteinsson, ásamt með-
undirrituðum fóstum virðingarmönnum,
til þess eftir beiðni að virða til brunabóta eftir-
farandi húseignir með þeirri skýringu tilliti til
dýrtíðar og hinn háa verðlags á byggingarefnum
o. fl. en að öðrum rjetti brunabótafjelagsins
til niðurfærslu ávallt er verðlag leyfir. Sbr. §§ 34,
37 og 45: Verðlag fjelagsins:
1. Pastor emeril. Lárus Benediktsson. Brattagata 6.
Brbr. 157. Obreytt frá virðingu 16/9 1907
157 a Húsið: 16¾×15×7¼ á 7⅔ álnum en 9¾ á hinn.
Kr. 5½ alin. Óvers. hlaup. alin nú á 1600 Kr. = 26800.00
7 ofnar: 1/225, 1/153, 3/108 1/126 1/54. 1 eldavél 117 Kr. } = 1399.00
Vatns- gas- og holpleiðslur 400 Kr.
b. Fjós o. fl.: 3¾×6×4½ al. Óvers. hl. al. á 376 Kr. = 1410.00
Kr. 29609

Brunabótavirðingar Reykjavíkur © Borgarskjalasafn Reykjavíkur

2o Ch. Andersen & Søn. Aðalstræti 14. Brbr. 114

114 Húð virt 23/1 1893. Geymsluhúsið Lit. b virt á 6000 Kr.
Er nú rifið niður og verður ekki byggt upp aftur.
Íbúðarhúsið er byggt af timbri, klætt utan bárujárni og með bröttu þaki klætt skífum og járni á suðurhl. Kjallari undir timbri er lágbyrðingur. Rið 5 álnir. Veggir timbri er múrað með mósteini og hraunhellu. Niðri eru fjögur íbúðarherbergi með 3 eldavélum og 3 herbergi, allt þiljað og málað. Þar eru 1 ofn. Uppi eru 1 herbergi þilj. og máluð og geymsla.

Lengd 17 al., br. 15½ al., hæð 3¾ al. Hver hl. al. á 347 Kr.	=	5919.00
1 ofn á 90 Kr. Vatn-gas-skolpleiðsla 200 Kr.	=	290.00
	Kr.	6209.00

2o Ch. Andersen & Søn. Aðalstræti 16. Brbr. 113

113 Síðast virt 23/11 1900 á 19/2 1901.
a Steinhús: 36½ × br. á 11¾ al. á 25¾ álnum en 14 álnir á 10¾ álnir. Hæð 10 álnir. Hver hl. alin metin á 1400 Kr. = 51100.00
13 ofnar: 4/99, 1/126, 2/108, 4/154, 2/181 2 eldavélar á 90 Kr. hver } 2386.00
1 Skamofn 90 Kr. Vatn-gas-skolpleiðsla 1000 Kr. }
b Viðbygging: 14½ × 9½ × 8 al. Hver hl. al. metin á 500 Kr. = 7250.00
1 ofn 72 Kr. Vatn-gas-skolpleiðsla 200 Kr. = 272.00
Kalkhús og hesthús sem áður var virt undir staflið b á 2400 Kr. er nú rifið og verður ekki byggt aftur upp.
Kr. 61008.00

Jón Þorsteinsson Sign. Bjarnar Jónsveinsson

Apríl Kvartal 1918 endar.

Ár 1918 hinn 12 júní mættu Á Þorsteinsson, J. L. Brynjólfsson fóru að beiðni P. Þorsteinssonar, ásamt undirrituðum löggiltum virðingarmönnum til þess eftir beiðni að virða til brunabóta eftirfarandi nýjar húseignir, og öðrum hús með sjerstökum lýsingum til dýrleika og hvað háa verðlagi á byggingarefnum, o. fl. skv. 43, 47 og 45 greinar í reglugjörð fyrir Kjósbót. alm. Brunaábyrgðarfjelag:

1o Gunnar Kaupm. Gunnarsson hefur látið byggja tvílyft hús með 5 álna risi og 2 mátkjöllurum á lóð sinni No 16 við Hverfisgötu. Húsið er allt úr steinsteypu, cementsljettað utan og með járnþaki á pl. borðaðri með pappa á milli. Öll loft, allir skilveggir og stigi úr steinsteypu en útveggir eru allir þiljaðir með panelborðum.
Niðri í húsinu eru 3 íbúðarherbergi, eldhús, gangur og í fjarlægum skúr, - loftin eru kalkmálljettuð en á veggjum er striga og pappír, allt málað. Þar eru 1 ofn og 1 eldavél. Öll önnur gólfin eru úr hefluðum plönkum og allir þrír gangar hússins eru úr Jarðfleti. Á efsta gólfi eru 4 íbúðarherbergi, gangur og þurrkloft, allt þiljað og með pappa á veggjum en striga og pappír á loftum, allt málað. Þar eru 2 ofnar. Kjallari, 3⅔ al. á hæð og með steinsteypugólfi er undir öllu húsinu. Þar eru 5 geymsluherbergi, þvottahús með vatnspotti, gangur og 1 W. C., allt kalkmálljettað innan og neðan á loftum. Spjaldahurðir eru þvert á allum herbergjunum.
1409

Lengd 14½ al., br. 14½ al., hæð 9½ al. Hver hlaup. alin á 23,8 Kr.	=	33611.00
4 ofnar 1/270, 1/243, 1/90, 1/54. 2 eldavélar á 126 Kr. hver } 1 þvottapottur 100 Kr. Vatn-gas-skolpleiðsla 700 Kr. }	=	1709.00
Kr.		35320.00

2o Guðjón Guðmundsson hefur byggt einlyft hús með 2 álna risi á lóð sinni við Bergstaðastræti 30 B.
1410 Það er byggt úr steinsteypu, cementsljettað utan og með járnþaki á pl. 1" borða undir með pappa á milli.
Niðri í húsinu eru 3 íbúðarherbergi, eldhús og gangur, allt þiljað, klætt með pappa og málað. Miðstöðvar-

Brunabótavirðingar Reykjavíkur © Borgarskjalasafn Reykjavíkur

er í báðum bitalögum. Þar eru 2 ofnar og í eldavél.
Kjallari, 4 al. á hæð er undir öllu húsinu, með
steinst. gólfi og timburgólfi ofan á því. Þar eru 3
búðarherbergi, eldhús og gangur, allt með sama
fyrirkomulagi og uppi. Þar eru 2 ofnar og í eldavél.
Lengd 12 ál., br. 12 ál., hæð 5 álnir
Alls kr. 14400.00
4 ofnar 2/126, 2/72 2 eldavélar 90 kr. hver } = 876.00
Vatns- gas og kolaleiðsla 300 kr.
b Við norðurgafl hússins er geymsluskúr úr stein-
steypu og með járnþaki á langbönd um, hólfaður í
tvennt. Lengd 12 ál., br. 3¼ al., hæð 3¾ al.
Alls kr. 52 kr. = 624.00
Kr. 15.900.00

3. Sigurður Jónsson, Kennari - Laufásveg 35. Bréfn. 955
955 Á mestu óbreytt frá virðingum 1/8 1905 og 11/6 1910 (d).
a Húsið: 15×12×16 al. Rið 3¼ al. Alls hl. al. nú á 1206 kr. = 18090.00
7 ofnar 2/99, 1/86, 2/68, 1/45 2 eldavélar 144 kr. hver. } = 1429.00
1 þvottapottur 126 kr. Vatns- gas- og kolaleiðsla 550 kr.
b Fjós: 3¾×6×10 al. Alls hl. al. nú á 360 kr. = 1350.00
c Hesthús: 5×3½×9½ al. Alls hl. al. nú á 200 kr. = 1000.00
d Viðbygging: 7¼×5⅓×10½ al. Alls hl. al. nú á 400 kr. = 2900.00
Kr. 24769.00

4. Guðmundur Bjarnason, Aðalstræti 6. Bréfn. 117
Óbreytt frá virðingu 16/1 1917
117 a Húsið: 22×9×8 al. Rið 1 al. Alls hl. al. nú á 810 kr. = 17820.00
6 ofnar 2/108, 1/135, 1/99, 1/90 1/72 1 eldavél 135 kr.
Vatns- gas- og kolaleiðsla 600 kr. } = 1347.00
b Viðbygging úr steinsteypu: 5×13×8 al. Alls hl. al. nú á 1145 kr. = 5745.00
1 ofn 99 kr. 1 eldavél 108 kr. = 207.00
d Fjós og hlaða: 3×3×7¼ al. Alls hl. al. nú á 178 kr. = 534.00
e Hús notað fyrir saumastofu: 11×6×4½ al. Rið 3 al. Alls hl. al. 268 kr. = 2948.00
f Hesthús: 15×6×4½ al. Alls hl. al. nú á 270 kr. = 4050.00
1 ofn á 108 kr. 1 eldavél á 108 kr. Vatns gas- og kolal. 150 kr. = 366.00
c Geymsluskúr byggt af timbri, klætt m. borðum og járni á þaki
og veggjum. Skúrn eru 3 geymsluklefar en uppi 2 rúm. Kjall-
ari er undir því öllu með steinst. gólfi, hólfaður í 5 geymslurúm.
Hæð hans er 3 ál. nir. Lengd 12¾ al., br. 8 ál., hæð 3¾ al.
Alls kr. 268 kr. = 3417.00
Kr. 36434

5. Fiskveiðahlutafjelagið Defensor. Fríkirkjuv. Bréfn. 1332
1332 Óbreytt frá virðingum 15/10 1914 og 11/5 1915
a Fiskþurkunarhús: 20×10¾×10 Rið 3 al. Alls hl. al. nú 646 kr. = 12920.00
b Geymsluhús: 38×20×8½ al. Alls hl. al. nú 1380 kr. = 52440.00
c Kolaportshús: 30×25×6½ al. Rið 4½. Alls hl. al. nú 900 kr. = 27000.00
d Verkmannaskáli: 29½×8½×5 ál. Alls hl. al. nú 256 kr. = 7552.00
2 ofnar 1/108, 1/82 1 eldavél 117 kr. Vatns-kolal. 300 kr. = 607.00
Kr. 100.519.00

6. Framkvæmda stjórnin. Konsúlshúsið við Skál-
holtsstræti Nº 6. Bréfn. 1230. Virt 22/10 1910.
1230 Óbreytt.
Húsið: 24¼×17×7½ al. Rið 7 ál. Alls hl. al. nú 1984 kr. = 48112.00
10 ofnar 1/324, 3/156, 4/78, 2/54 1 eldavél 345 kr. 1 þvottap. 234 kr.
Bakarofn gasofn 540 kr. Linoleumdúkar 1200 kr. } = 4331.00
Vatns-gas- kolaleiðsla 800 kr.
Kr. 52443.00

7. Ólöf Sigurðardóttir, Maria Jónsson. Grettisgata 6,
902 Bréfn. 902. Óbreytt frá virð. 4/4 1905 og 28/5 1905
a Húsið: 13½×12×6½ al. Alls hl. al. nú á 900 kr. = 12150.00
5 ofnar 1/117, 2/108, 1/81, 1/63 2 eldavélar 1/108 1/145 } = 1030.00
Vatns- gas- kolaleiðsla 400 kr.
b Fjós: 3×4×4½ al. Alls hl. al. nú á 168 kr. = 504.00
c Fjós: 3¾×4×8 ál. Alls hl. al. nú á 240 kr. = 900.00
d Geymsluhús: 8×6×4½ al. Alls hl. al. nú á 100 kr. = 800.00
1 þvottapottur 162 kr. = 162.00
Kr. 15546.00

8. Þorsteinn Gunnarsson, Baldursstígur 5.
1213 Bréfn. 1213. Óbreytt frá virðingu 4/11 1913 og 29/3 1909
a Húsið: 11×11×5 ál. Rið 3¼ al. Alls hl. al. á 956 kr. = 10516.00
3 ofnar: 1/108, 1/81, 1/63. 3 eldavélar 1/108, 1/91, 1/50 } = 801.00
Vatns- gas- kolaleiðsla 300 kr.
b Fjós: 3½×2½×4¼ al. Alls hl. al. nú 120 kr. = 420.00
b Fjós og hlaða: 8×7×4¾ al. Alls hl. al. nú á 146 kr. = 1168.00
Skúr við austurhlið: 8×4¼×3¼ al. Alls hl. al. nú 68 kr. = 544.00
c Geymsluskúr: 8×5×4 ál. Alls hl. al. nú á 80 kr. = 640.00
Kr. 14089.00

9. Ingvar Benediktsson, Bergstaðastræti 20.
990 Bréfn. 990. Óbreytt frá virðingu 30/10 1905

Brunabótavirðingar Reykjavíkur © Borgarskjalasafn Reykjavíkur

a Húsið: 16×12×10 ál. Hver hl. al. á 1080 Kr. = 17280.00
7 ofnar 1/111, 2/104, 2/47, 1/50, 1/108. 2 eldavjelar á 108 Kr. hver } = 1137.00
Vatn-gas-skolpleiðslur 350 Kr.
b Fung. skúr: 4×4×9 ál. Hver hl. al. nú á 300 Kr. = 1200.00
Kr. 19617.00

10° P. J. Thorsteinsson, kaupmaður hefur látið byggja íbúðarhús úr steinsteypu á lóðsinni við
1411 Laufásveg No 46. Hús þetta er einlyft með turnbyggingu á suðvesturhorni og „veranda" á suðurgafli og vesturhlið og með flötu þaki af jámbendri steinsteypu, en þar ofan á er þykkt gjallag pappi og timburgrindur efst. Húsið er ekki eru fullgjört. Rið úr steini er hladið meðfram þakbrúnum allt í kring 1¼ al. á hæð.
a
Á fyrsta gólfi eru 6 herbergi, baðhús og 2 gángar; aðeins eitt af herbergjunum er fullgjört, með gjallplötur innan á útveggjum, kalksljettað og málað. Fyrirhugað borðstofa er í miðju húsinu 9⅓×7 ál. að stærð og er hún yfirbygð þaning að veggir hennar ná 3¼ al. upp yfir aðal þak hússins.
Uppaf suðvesturhorni hússins er turnbygging með flötu þaki og steinriði ofan á henni eins og sjálfu húsinu. Í henni er 1 herbergi og stiga gángur. Stærð turnsins er 8½×8×4½ alin. Kjallari er undir öllu húsinu 4½ alin á hæð. Í honum er steinst.-gólf og mislitar leirflísar ofan á þvi, en innan á útveggjum eru plötur úr kokssteypu.
Þar eru 6 íb. herbergi, eldhús, bur, miðstöðvarvjelarklefi, gángur og 1 geymsluherbergi, allt kalksljettað og málað. Veggir í íbúðarherbergjunum eru betrektir og mestur hluti veggja í eldhúsinu er klæddur postulínsplötum.
Lengd 19¾ al., br. 21⅓ ál., hæð (meðal.) 7½ alin
Hver hlaup. alin á 2660 Kr. = 52535.00
3 ofnar 1/300 2/200. 1 eldavjel 250 Kr. Vatn-gas-skolpl. 600 Kr. = 1550.00
Við suðurgafl er útbygging bygð eins og húsið
Lengd 3¼ al., br. 6½ al., hæð 5¼ al. Kjallari 4½ al.
Hver hlaup. alin 648 Kr. = 2106.00
Flyt Kr. 56191.00

Flutt Kr. 56191.00

Á norðurmörkum lóðarinnar er geymslu skúr bygður af steinsteypu og með jámþaki á pl. 1" borða súð með pappa á milli. Veggir allir kalksljettaðir innan, en cementsljettaðir utan. Það er hólfað í þvottahús og 2 geymslurum. Kjallari 3 ál. á hæð er undir honum öllum og með steinst.gólfi. Hann er hólfaður í þrennt. Loftis í honum er úr jámbendri steinsteypu
Lengd 28¾ al., br. 4¾ al., hæð 4½ al. Hver hl. al. á 156 Kr. = 4485.00
Þar er 1 þvottapottur á 125 Kr. = 125.00
Við vesturgaflinn á þessum skúr er inngöngu-skúr, bygður eins að öllu leyti
Lengd 2½ al., br. 4 al. hæð 3½ al. Hver hl. al. 120 Kr. = 300.00
Kr. 61101.00

Eunfremur var eftirfarandi húseign virt þann 18. Júní - sama ár - dýrtíðarvirðingu:
1° Guðmundur Gíslason. Grettisgata No 50.
Brbnr. 924. Obreytt frá virðingu 10/5 1905.
924 a Húsið: 11½×10×7⅓ al. Hver hlaup. al. nú 860 Kr. = 9890.00
5 ofnar 2/90, 2/54, 1/50 3 eldavjelar 1/134, 1/78, 1/40 } = 990.00
Vatn-gas-skolpleiðslur 300 Kr. } = [illegible].00
b Inngönguskúr: 3½×3½×11¼ al. Hver hl. al. nú 300 Kr. = 1050.00
c Do : 2×3¼×6¾ al. Hver hl. al. nú 170 Kr. = 340.00
Kr. 12270.00

Árni Thorsteinsson. Jón Sveinsson Sigv. Bjarnason

Brunabótavirðingar Reykjavíkur © Borgarskjalasafn Reykjavíkur

Ár 1918 hinn 16 júlí mætti Á. Thorsteinson, J. H. Brimamálastjóra S. Thorsteinson, ásamt meðundirritúðum virðingarmönnum til þess eftir beiðni að virða eftirstandi húseignir til brunabóta með áorðnum breytingum síðan síðasta virðing fór fram, og hafa verðlagt á byggingarefnum: þó að gleymdum þeim brunabótaákvæðum til niðurfærslu, sbr. §§ ~~43, 47~~ 34, 37 og 45. Verðlagt þannig:

1. Ólafur Þórarinsson. Njálsgata 54. Brbr. 941.
941 Obreytt frá virðingu 22/5 1905.
a. Húsið: 10×9×4¾ al. Rið 3 ál. Alls 542 kr. = 5420.00
3 ofnar 2/68, 1/46 1 eldavél 124 kr. Vatns- og skolpleiðsla 250 kr. = 556.00
b. Steinsteypt: 2¼×3×4 al. Alls 136 kr. = 306.00
Kr. 6282.00

2. Simon Jónsson, Kaupm. Laugavegur 72. Brbr. 676
676 Obreytt frá virðingu 20/1 1914 nema að í kjallara hússins eru nú innréttuð 3 íbúðarherbergi, eldhús, gangur og geymsla.
a. Húsið: 20½×13¾×hæð á ¾ er 6½ al. en á ¼ er hinn 9¾ al. Alls 1280 kr. = 26240.00
10 ofnar 2/108, 2/104, 2/99, 2/72, 2/63. 8 eldavélar 2/106, 2/100, 4/50 = 2004.00
Vatns-gas- og skolpleiðslur 500 kr.
b. Steinsteypt: 2¾×4½×10 ál. Alls 336 kr. = 924.00
c. Do.: 3×3×6¼ al. Alls 190 kr. = 570.00
Kr. 29738.00

3. Helgi Vigfússon. Grettisgata 51, Brbr. 875.
875 Obreytt frá virðingu 12/12 1904 nema að nú er í kjallara hússins bjeomiðaverslun með 2 hefilbekkjum.
a. Húsið: 13½×10×4½ al. Alls 556 kr. = 7506.00
4 ofnar 1/100, 1/86, 2/45 1 eldavél 99 kr. Vatns-gas- skolpl. 250 kr. = 625.00
b. Steinsteypt: 2×3×5½ al. Alls 132 kr. = 264.00
Kr. 8395.00

4. Jakob G. Bjarnason. Skólavörðustígur 33b, Brbr. 1312.
1312 Obreytt frá virðingu 30/9 1913
Húsið: 12×11×9½ al. Alls 1136 kr. = 13632.00
4 ofnar: 2/108, 2/78 2 eldavélar 113 kr. Ísvottapottur 108 kr. = 706.00
Flyt kr. 14338.00

Flutt kr. 14338.00
Vatns-gas- og skolpleiðslur áætl. 350 kr. 350.00
Steinsteypt: 3½×6½×9½ al. Alls 496 kr. = 1736.00
Kr. 16424.00

5. Jarðir Markúsdóttir. Vesturgata 24, Brbr. 432.
432 Obreytt frá virðingu 30/10 1901
a. Húsið: 14×10×8¼ al. Alls 1050 kr. = 14700.00
6 ofnar: 2/99, 2/90, 1/63, 1/35 3 eldavélar 2/99, 1/45 = 1069.00
Vatns-gas- og skolpleiðslur 350 kr.
b. Steinsteypt: 2¾×2¾×9 al. Alls 100 kr. = 275.00
Kr. 16044.00

6. Ólgeir Friðgeirsson. Hafnarstræti 13, Brbr. 512.
512 Obreytt að mestu frá virðingu 15/1 1918 - Smá breytingar en lýsing á húsinu hin sama.
Húsið: 30½×14×9¾ al. Rið 6¼ al. Alls 2362 kr. = 72041.00
Miðstöðvarhitakerfi 12000 kr. Linoleumdúkar 9000 kr. Rafleiðslur með lömpum 5000 kr. Vatns-gas- og skolpleiðsl. 2000 kr. = 28000.00
Kr. 100041.00

Árni Thorsteinson. Sigv. Bjarnason. Jón Sveinsson.

Brunabótavirðingar Reykjavíkur © Borgarskjalasafn Reykjavíkur

Ár 1918 hinn 27 júlí mætti Á. Thorsteinson, f.h. brunamálastjóra Ól. Thorsteinson ásamt meðundirrituðum lögðum virðingamönnum til þess eftir beiðni að virða eftirstandandi húseignir til brunabóta með sjerstöku tilliti til dýrtíðar og hvað háa verðlagi á byggingarefnum. Sbr. lög §§ 34. 37 og 45; viðstaddur var eigandi alm. Brunabótafjelagsins:

1. Jóhann Á. Jónasson: Skólavörðustígur 17 B,
Brbnr. 335. Óbreytt frá virðingu 29/6 1915. (335)

a Húsið: 12½x13x5¾al. Við 5½al. Alveg hl.al. á 1352 kr. = 16900.00
5 ofnar: 1/304, 2/48, 2/46. 3 eldavélar 1/150. 1/127. 1/72
1 þvottapottur 108 kr. Vatn-gas-skolpleiðsla 300 kr. } = 1249.00
Rafleiðsluþráður 150 kr. = 150.00
b Steingrunnur: 3¾x4x9 al. Alveg hl.al. á 336 kr. = 1260.00
Kr. 19559.00

2. Nathan & Olsen hafa nú fullgjört skrifstofuhús sín við Pósthússtræti, Brbnr. 1399. 1399
Húsið sjálft er byggt úr steini og með flötu járnþaki á jaðl. 1" borða úr með pappa á milli. 2 þvi er skrifstofa búin húsgögnum og málað og með veggfóðrun, í skrifstofa og 1 geymsluherbergi - allt þiljað og málað og með hyllum á veggjum. Kjallari, 3 al. á hæð, með steinsteypugólfi, er undir ½ húsinu. Í honum er 1 geymsla með hyllum á öllum veggjum. Í húsinu er 1 vatnsalerni.
Lengd 14 al., br. 13⅔ al., hæð 6⅓ al. Alveg hl.al. á 1094 kr. = 15316.00
Vatns- gas- og skolpleiðslur 500 kr. = 500.00
Kr. 15816.00

3. Brynjólfur Björnsson, tannlæknir. Laufásvegur 14
Brbnr. 1301. Óbreytt að metið frá virðingu 27/9 1913 1301
nema að vesturendi hússins niðri og austurendi kjallarans er nú klæddir innan með korkó-plötum.
Þrír ofnar hafa bæst við í húsið.
a Húsið: 19x15x6½ al. Við 7¼ al. Alveg hl.al. nú á 1800 kr. = 34200.00
Miðstöðvarhitaleiðsla 3600 kr. 3 ofnar 1/168, 1/198 1/120 1 eldavél 171 kr. } 7069.00
1 þvottapottur 112 kr. Linoleumdúkar 1200. Vatn-gas-skolpl. 1500 kr. }
Steingrunnur: 3¾x5x5 al. Alveg hl.al. 368 kr. = 1380.00
Flyt. Kr. 42649.00

Flutt Kr. 42649.00

b Sýrt á sömu lóð er hesthús. Byggt af steinsteypu og með járnþaki á borða við með pappa á milli. Það er hólfað í 1 vagnskúr með geymslu og hesthús með 2 básum; í því er steinsteypt gólf; kimbursgólfið í geymslunni.
Lengd 10½ al., br. 5⅓ al., hæð 3¾ al. Alveg hl.al. á 100 kr. = 1050.00
Kr. 43699.00

4. Metúsalem Jóhannsson, Þingholtsstræti 15
Brbnr. 205. Að mestu óbreytt frá virðingu 12/9 1892 (a) 205.
14/9 1894 (c) og 15/9 1894 (d).
a Húsið: 14x10x8¾ al. Alveg hl.al. nú á 950 kr. = 13300.00
6 ofnar: 3/112 1/86 1/75. 1/45 1 eldavél 93 kr. } = 935.00
Vatn-gas-skolpleiðsla 300 kr. }
b Við byggingu við suðurgafl, byggt af timbri, hl.rúm. m. liggjandi borðaklæðningu og járnþaki á borða við. Í henni eru 2 íb.herbergi þiljuð, pappalögð og máluð.
Lengd 4 al., br. 10 al., hæð 4½ al. Alveg hl.al. á 300 kr. = 1200.00
c Geymsluhús: 8x4x3¾ al. Alveg hl.al. á 72 kr. = 576.00
d -do- : 8x6x5 al. Alveg hl.al. á 140 kr. = 1120.00
e Steingrunnsgöngustígur, úr timbri, hl.rúm. m. borðum, pappa og járnþaki yfir á veggjum og þaki
Lengd 4 al., br. 3¾x hæð 8 al. Alveg hl.al. á 210 kr. = 840.00
Kr. 17971.00

5. Magnús Gíslason, Grettisgata 37, Brbnr. 782.
Óbreytt frá virðingu 12/10 1903 nema að 2 eldhús eru 782
nú í kjallara hússins.
a Húsið: 10x10x5 al. Alveg hlaup. alin á 650 kr. = 6500.00
3 ofnar 1/90 2/54. 2 eldavélar 92 kr. hver. Vatn-skolpl. 300 kr. = 682.00
b Steingrunnur: 2x3x4 al. Alveg hl.al. á 126 kr. = 252.00
c -do- : 4x3x hl. Alveg hl.al. á 116 kr. = 464.00
Kr. 7898.00

Á. Thorsteinson. Sig. Bjarnason. Jón Sveinsson

Brunabótavirðingar Reykjavíkur © Borgarskjalasafn Reykjavíkur

Bráðabirgða vátryggingu

Undirritaður óska hjer með að hús mitt No 7 við Njálsgötu, hjer í bænum, sem nú er verið að byggja, verði tekið í bráðabirgða vátryggingu samkv. 17 grein í Vedtekt for Kjöbstadernes almindelige Brandforsikring hjer í bænum samtals Kr. 30.000 00 - þrjátíu þúsund krónur - í 4 - fjóra - mánuði, reiknað frá þeim í dag Kl. 2 e.h. og nær því vátryggingin til 2 December 1918 Kl. 2 e.h. Engin byggingarefni eru innifalin í vátryggingu þessari. 30000.00

Hjer er kunnugt um að félagið bætir ekki eftir þessari bráðabirgða vátryggingu skaða þann sem kann að verða á ofanbreindu húsi 4 - fjórum - vikum eftir að flutt er í það eða það er tekið til afnota og að þessu vegna verður innan þessa tíma að biðja um venjuleza brunabótavirðingu á húseignunum.

Reykjavík 2 Ágúst 1918

Guðriður Bramm.

Ár 1918 hinn 13 ágúst mætti Á. Thorsteinson, f. h. brunamálastjóra Ól. Thorsteinson ásamt meðundirrituðum fjórum virðingarmönnum til þess eftir beiðni að virða til brunabóta eftirgreindar húseignir:

Páll Ólafsson frá Hjarðarholti, hefur á grunni þeim sem húsið Bygn. 480, er brann niður þ. 16 maí þ. á. byggt aftur einlyft hús með 3⅓ álna veggjahæð, úr timbri klætt utan með þl. 1" borðum, pappa og járni á 9½ alin af lengd hússins og á öðrum gaflinum, en á 8½ al. með og öðrum gaflinum með járni á langböndum. Húsið er með járnþaki á langböndum. Steinsteypurnar er í húsinu þvert yfir og nær neðan úr kjallara upp í mæni. Í húsinu sem enn er í smíðum eru 3 íbúðarherbergi og eldhús- og geymsluloft 8½ x 10 álnir á stærð. Kjallari, 3 álnir á hæð er undir öllu húsinu

480.

Lengd 18 ál., br. 10 ál., hæð 4¼ al. Ofan kl. al. á 455 Kr. = 8190.00

Kr. 8190.00

Óskar Thorsteinson Sigv. Bjarnason Jón Sveinsson

Eins og áður var sagt og sama dag virtar eftirgreindar húseignir, og af dóm skónum, með sjerstöku tilliti til dyrtíðar og hús há verðlags á byggingarefnum:

1° Sigurhans Hannesson, o.fl. Skólavörðustíg 33,

538. Bygn. 538. Öðlast þá virðingu 6/11 1911.

538/a Húsið: 15 x 10 x 8 ál. Ofan kl. al. nú á 684 Kr. 10260.00

5 ofnar: 1/90, 2/86, 1/52, 1/50 4 eldavjelar 2/99, 2/86 Vatn-gas- og skolpleiðsla 500 Kr. } = 1234.00

b Timburgeymsla: 3 x 3 x 7¼ al. Ofan kl. al. á 182 Kr. = 546.00

c Timburgeymsla: 3 x 3 x 7¼ al. Ofan kl. al. á 182 Kr. = 546.00

d Geymsluhús: 14 x 5 x 4 ál. Ofan kl. al. á 72 Kr. = 808.00

Kr. 13394.00

Brunabótavirðingar Reykjavíkur © Borgarskjalasafn Reykjavíkur

2º Gudjón Gudmundsson og Kristján Jónsson, Njálsgata 19.
Brbur. 1305. Óbreytt frá virðingu 12/11 1913
1305 Húsið: 15×12×10 al. Ris 6 al. Hver hl. al. mi á 2042 Kr. = 30630.00
10 ofnar 4/117, 3/68, 2/63, 1/57. 7 eldavjelar 4/120, 3/109
1 þvottapottur 99 Kr. Vatn-gas-skolpleiðslur 900 Kr. } 2661.00
Fungöngnskúr: 4×5×13 ál., Hver hl. al. 800 Kr. = 3200.00
Kr. 36491.00

3º Ásmundur Jónsson. Hverfisgata 58, Brbur. 537
537 Ad mestu óbreytt frá virðingu 12/8 1907.
a Húsið: 11×10×6½ al. Ris 3½ al. Hver hl. al. mi 770 Kr. = 8470.00
5 ofnar 1/79, 4/57 2 eldavjelar 1/108, 1/90 Vatn og skolpl. 350 = 855.00
b Fungöngnskúr: 3×5×4¾ al. Hver hl. al. mi á 242 Kr. = 726.00
Kr. 10051.00

4º Sigurður Jónsson, Grettisgata 30, Brbur. 742
Óbreytt frá virðingu 20/5 1903 nema í Kjallara er
742 mi steingólf og hann er hólfaður í 3 geymslukleffa;
1 herbergi uppi á loftinu er breytt í eldhús og
þar er 1 ný eldavjel. Vatns-gas-skolpleiðslur bægt við.
a Húsið: 10½×9½×6½ al. Hver hl. al. mi á 700 Kr. = 7350.00
5 ofnar 1/81, 1/72, 1/54, 1/45. 2 eldavjelar 1/99, 1/81
Vatns-gas-skolpleiðslur 300 Kr. } = 732.00
b Fungöngnskúr: 3×5×6 al. Hver hl. al. mi á 200 Kr. = 600.00
Kr. 8682.00

Árni Thorsteinson. Sigv. Bjarnason Jón Sveinsson

Ár 1918 hinn 19 ágúst mætti Á. Thorsteinson, f. h. brunamálastjóra H. Thorsteinson, ásamt meðundirrituðum föstu virðingarmönnum til þess eftir beiðni að virða til brunabóta eftirfarandi húseignir:

1º Gíls Pjetursson hefur við Njálsgötu Nº 5
látið byggja tvílyft hús með 3 álna risi;
1414 byggt úr grásteini með valmaþaki klæddu
járni á 1" borða síð. Húsið er enn í smíðum
en niðri eru þiljuð 5 herbergi og 2 gángar;
uppi eru þiljuð og pappaklædd jafnmörg
herbergi. Kjallari, 4 ál. á hæð, og með steinst.
gólfi er undir öllu húsinu og steinskilrúm
í honum endilöngum. Timburgólf ofan á í
helming hans.
Lengd 17⅓ al., br. 13 ál., hæð 9¾ al. Hver hl. al. á 1377 Kr. = 23868.00
Kr. 23868.00

2º Geir Thorsteinsson, Kaupmaður hefur breytt
og gjört endurbætur á húseignsinni við
a Skólavörðustíg Nº 45, Brbur. 756.
Hús þetta er einlyft með porti, kirsti og 6 ál. risi, bygt af
756 binding, kl. ut. m. pl. 5/4" bordum, p. l. og járni þar yfir og
með jámþaki á pl. 1" bordum með pappa á milli. Niðri
í húsinu eru mi 3 íb. herbergi, eldhús, búr og gángur,
allt þiljað og með striga og pappír á veggj. og loftum, allt
málað. Þar eru 2 ofnar og 1 eldavjel. Linoleumgólfdúkar eru á öllum gólfum. Uppi eru 5 íb. herbergi,
baðherbergi með baðtækjum, og klætt vaxdúk á veggjum, og gangur, allt m. sama frágáng og niðri.
Kjallari, 3¾ al. á hæð, með steinst. gólfi og timburgólfi ofan á, er undir öllu húsinu. Þar eru 4 íbúðarherbergi, 2 eldhús og gángur, allt þiljað og málað.
Lengd 15 al., br. 14 al., hæð 7 ál. Hver hlaup. al. á 1680 Kr. = 25.200.00
6 ofnar: 1/215, 1/207, 1/90, 1/80 2/75. 3 eldavjelar 1/140 1/72 1/40
Baðker og baðofn 2000 Kr. Vatn-gas-skolpleiðslur 500 Kr. } 5.094.00
Linoleumdúkar 1600 Kr.
b Fungöngnskúr, bygður eins. Þar er 2 gángar, 1 geymslu herbergi og 1 W.C. Lengd 4 al. br. 4 al. h 6 al. Hver hl. al. á 320 Kr. = 1280.00
c Geymslukhús, einlyft með Kjallara og risi, bygt af
Flytt Kr. 31.574.00

Brunabótavirðingar Reykjavíkur © Borgarskjalasafn Reykjavíkur

Flutt Kr. 31574.00

Binding Kl. ut. m. pl. í tvöföldum og járni og pappa á veggjum og járn á þaki. Niðri er það hólfað í tvennt skjallari 3 álna á hæð og með steinsteypugólfi er undir því öllu; það eru 5 geymsluklefar og gangur. Lengd 10 álnir, br. 8 álnir, hæð 5½ al. Hver kl. al. 180 Kr. = 1800.00

Kr. 33374.00

Eftirfarandi virðing sama dag gr. 29 ágúst, af sömu nefndarmönnum virtar eftirfarandi húseignir, nýjar, og eldri með sjerstöku tilliti til dýrtíðar og hins háa verðlags á byggingarefnum:

1. Hans Petersen, Kaupm. Skólastræti 3, Brfnr. 25.

25 Óbreytt að mestu frá virðingu 30/12 1915 nema að bæst hafa við 3 ofnar, geymsluhúsið er nú allt steinsteypuð utan og innan og girðingar umhverfis húseignina eru nú taldar með eftir óskum eigenda.

a Íbúðin: 14½ x 13½ x 10⅓ al. Kr. 6¾ al. Hver kl. al. 1840 Kr. = 26680.00
1 loftþurrabúr 900 Kr. 1 eldavjel 180 Kr. 3 ofnar 1/400, 1/200, 1/150 } 4830.00
Vatns-gas-skolpleiðslur 1800 Kr. Smíðum dúkar 1200 Kr. }
Þvottahús: 3½ x 3 x 8½ al. Hver kl. al. á 244 Kr. = 854.00
b Geymsluhús: 22 x 6¼ x 8 al. Hver kl. al. á 260 Kr. = 5720.00
c Girðingar úr steinsteypu, með járnhliði, Lengd beggja 52½ al. hæð 3 álnir á 18½ alin en 2 álnir á 34 álnum, virt um vjer á 615 Kr. 615.00

Kr. 38699.00

2. Jón Stefánsson, Kaupm. Laugaveg Nr. 17, Brfnr. 274

c. Nýtt geymsluhús og skúrsíðuverkstæði hefur hann látið byggja nyrst á lóðarmörkum. Húsið þetta er einlyft, með flötu þaki úr pl. í tvöföldum með pappa ofan á, byggt úr grásteini og steinsteypt utan, en þiljað innan. Það er hólfað sundur í 5 herbergi, öll þiljuð en ómáluð. Í einu þeirra er eldavjel. Timburgólf er í húsinu. Skjallari með malargólfi, 3¼ al. á hæð er undir því öllu. Lengd 36½ al., br. 9 al., h. á 4¾ al. Hver kl. al. 352 Kr. = 12848.00

Kr. 12848.00

3. Jóni Jónsson, Kaupmaður hefur á lóð sinni Hverfisgötu Nr. 54 látið byggja nýtt timburgeymsluhús, einlyft

1415 með porti, 3 kjöllurum og 4 álna risi; það er byggt úr steinsteypu og með járnþaki á tvöföldum pappa á milli. Húsið er allt cementsteypt utan og innan, í því er steinsteypt gólf og loft er í því í 2 plássum. Í smáíherbergi er þiljað. Þrír niðri. Lengd 35½ al., br. 18¼ al., hæð 5⅔ al.

Hver kl. aukap. alin á 986 Kr. = 35003.00

Kr. 35003.00

4. Guðmundur Stefánsson, matsmaður. Lindargata 15.

791 Brfnr. 791. Óbreytt frá virðingu 28/10 1903.

a Húsið: 11½ x 10 x 6 al. Hver kl. al. nú á 676 Kr. = 7774.00
5 ofnar: 1/86, 1/72, 1/50 3/45. 1 eldavjel 99 Kr. } = 797.00
Vatns-gas-skolpleiðslur 400 Kr. }
b Timburgeymsluhús: 2¼ x 2¼ x 4¼ al. Hver kl. al. 248 Kr. = 558.00
c Timburgeymsluhús: 3 x 3 x 9 al. Hver kl. al. á 300 Kr. = 900.00
d Geymsluhús: 3¾ x 10 x 3¼ al. Hver kl. al. á 160 Kr. = 600.00

Kr. 10629.00

5. Margrjet Sigurðardóttir. Hverfisgata 60 A.

1212 Brfnr. 1212. Óbreytt frá virðingu ⅓ 1909.

Húsið: 11 x 10½ x 4¾ al. Kr. 4½ al. Hver kl. al. nú á 736 Kr. = 8096.00
4 ofnar: 4/66, 4/50. 1 eldavjel 117 Kr. Vatn. gas skolpl. 400 Kr. = 749.00
Timburgeymsluhús: 3¼ x 4½ x 4½ al. Hver kl. al. nú á 280 Kr. = 910.00

Kr. 9755.00

6. Benedikt G. Waage. Skólavörðustígur Nr. 24, Brfnr. 1295.

1295. Óbreytt frá virðingu 3/5 1913 nema að í skjallaranum er nú 1 búðarherbergi og eldhús þiljað og málað og geymsla. Þar eru 1 ofn og 1 eldavjel.

Húsið: 6 x 13½ x 5 al. Kr. 3 al. Hver kl. al. nú á 900 Kr. = 5400.00
2 ofnar 1/102, 1/36. 2 eldavjelar 1/65, 1/102. } = 655.00
Vatns-gas-skolpleiðslur 350 Kr. }
Timburgeymsluhús: 2½ x 3½ x 4¾ al. Hver kl. al. nú á 200 Kr. = 500.00

Kr. 6555.00

7. Magnús Jónsson Lyfsalaskjóm. "Berg" - Nr. 2 við Grundarstíg. Brfnr. 179. Húsið þetta er einlyft

179 byggt úr steini með 4 álna risi og járnþaki á tvöföldum pappa á milli. Niðri í því eru 2 íbúðarherbergi, eldhús og gangur, allt þiljað og málað og herbergin með strigaa og pappír á veggi og loftum. Þar eru 2 ofnar og 1 eldavjel. Uppi eru 2 íb. herbergi og gangur, allt þiljað og málað. Þar er 1 ofn.

Brunabótavirðingar Reykjavíkur © Borgarskjalasafn Reykjavíkur

179

a. Leygd 12ál, br. 10 ál, had 5½al. Rið 4 álnir.
Alver hlaup. alin á 560 Kr. = 6720.00
3 ofnar: 2/54, 1/36 1 eldavjel 144 Kr. } 588.00
Vatn-gas-skolpleiðsla 300 Kr. }
b Timburgeymsla úr bindingi Kl. út. m. borðum og járni á þakinu.
Leygd 4 ál, br. 5¼ al. had 3⅓ al. Alver kl. al. 70 Kr. = 280.00
Kr. 7588.00

8. Vilhelm Knudsen. Bergstaðastræti 42. Brbr. 690.
690. Óbreytt frá virðingu 22/7 1917
a Húsið: 11×10×6 al. Rið 4½ al. Alver kl. al. nú 1158 Kr. = 12738.00
4 ofnar 2/81, 2/54 2 eldavjelar 108 Kr. Ilver } = 936.00
Vatn-gas-skolpleiðsla 450 Kr. }
b Timburgeymsla: 3×3×8½ al. Alver kl. al. nú á 321 Kr. = 963.00
c Timburgeymsla: 2×3½×4½ al. Alver kl. al. nú á 300 Kr. = 600.00
Kr. 15237.00

9. Jörðin J. Thoroddsen. Túngata 12. Brbr. 993.
Að mestu óbreytt frá virðingu 21/11 1905.
993. 1 ofn bætt við. 1 herbergi fleira niðri í húsinu og girðingar lækkaðar með því eftir óskum eigenda.
a Húsið: 15×13×7¼ al. Rið 5½ al. Alver kl. al. 1500 Kr. = 22500.00
7 ofnar: 2/220, 1/190, 2/130, 1/66, 1/50 1 eldavjel 210 Kr. } = 2016.00
Vatns-gas-skolpleiðsla 800 Kr. }
b Timburgeymsla v. vesturgafl: 4×9×5½ al. Alver kl. al. 532 Kr. = 2128.00
c - Dto : 4×5½×5¼ al. Alver kl. alin nú 390 Kr. = 1560.00
d Geymsluhús: 8×5×7¼ al. Alver kl. alin nú 140 Kr. = 1120.00
e Girðingar úr járni og timbri virtar á 1116 Kr.
Girðingar úr steini - " " 1134 Kr. } 2250.00
Kr. 31574.00

Árni Thorsteinson. Sigv. Bjarnason. Jón Sveinsson.

Ár 1918 hinn 4 September mættir Á. Thorsteinson, J. H. brunamálastjóra S. Thorsteinsson, áður mið-undirritaðrum Jóstum virðingarmönnum til þess eftir beiðni að virða eftirfarandi húseignir með sjerstöku tilliti til endurbóta á þeim og dýrtíð þeirri sem nú stendur yfir og þaraf leiðandi hæ verðlagi á byggingarefnum:

1. Andrjes Andrjesson, Klæðskeri. Laugaveg 3,
Brbr. 6. Hús þetta er nú talsvert breytt.
6. Það er byggt af timbri, klætt utan með borðum á tvo vegu en borðum og járni á tvo, og með járn- og bellupappa á borða sið. Hæðirnar eru 3½ alin.
Niðri í húsinu er nú sölubúð með borði og hyll-um og 1 smá herbergi, hvorttveggja þiljað og með striga og pappír á veggi og loftum, allt málað. Þar er 1 ofn. Leygð 12 ál, br. 7 al. had 3¼ alin
Alver hlaup. alin á 315 Kr. = 3780.00
1 ofn 160 Kr. 1 eldavjel 90 kr. Vatns-gasleiðsla 250 Kr. = 500.00
b Vit norðurgafl er steinbyggingu bygð hvoru húsið er með járnþaki á tvöföldum borðum. Þar er saumastofa, öll þiljuð og máluð innan.
Leygð 4 ál, br. 7 al. had 3½ al. Alver kl. al. á 245 Kr. = 980.00
c Við vesturhlið hússins er steinn úr bindingi, kl. út. 5/4" borðum og járni á 2 hliðum og þaki. eldvarnar veggur að vestan. þiljaður og máluður og með striga og pappír. Þar er 1 gangur.
Leygð 7 al., br. 2½ al., had 4¼ al. Alver kl. al. 75 Kr. = 525.00
Kr. 5785.00

2. Almar Norman. Laugaveg 104. Brbr. 728.
728. Að mestu leyti óbreytt frá virðingunum 11/4 1903 og 27/5 1903.
Niðri í húsinu eru nú 4 íbúðarherbergi, eldhús og 2
a gangar. Þar eru 2 ofnar og 1 eldavjel. Kjallari með steinst. gólfi, 3½ al. á had er undir öllu húsinu. Þar eru 2 íbúðarherbergi, þiljuð og máluð, þvottahús, 2 geymsluherbergi, 1 W. C. og gangur. 1 smá eldavjel.
Leygð 16 al., br. 10 al., had 6 al. Alver kl. alin 750 Kr. = 12000.00
2 ofnar 1/300 1/180 2 eldavjelar 1/100 1/50 1 þvottap. 120 Vatn-gas-skolp. 550 kr. = 1300.00
b Geymsluhús og reykhús hefur verið stækkað og er nú:
Leygð 10 al., br. 10 al., had 3 al. Alver hlaup. alin 110 Kr. = 1100.00
Kr. 14400.00

Brunabótavirðingar Reykjavíkur © Borgarskjalasafn Reykjavíkur

3º Jens Eyjólfsson. Grettisgata Nº 11, Brbur. 1184

1184 Obreytt frá virðingu 13/4 1908.

a Húsið: 9×9¾×7¼ al. Hús 5¾ al. Elver hl. al. á 1636 Kr. = 14724.00
b Íverbygging: 5¾×6¾×7¼ Hús 5¾ al. Elver hl. al. á 976 Kr. = 15372.00
6 ofnar 1/104, 2/168, 1/160 1/240 1/104 1 eldavél 180 Kr. Þvottapott. 120 } 2244.00
Rafleiðslupípur 300. Vatn-gas- Skolpl. 1000 Kr.
c Fúnzingsgeymslur: 2½×2½×4¾ al. Elver hl. al. á 400 Kr. 1000.00
d Fúnzingsgeymslur: 2½×2½×4½ al. Elver hl. al. á 400 Kr. = 1000.00
Kr. 34340.00

4º Guðmundur Þórðarson. Grundarstígur 9, Brbur. 824

824 Obreytt frá virðingu 30/12 1905

a Húsið: 12×12×6½ al. Elver klæðn. alin á 1225 Kr. = 14700.00
6 ofnar 1/104, 1/82, 3/178, 1/150 3 eldavélar 1/96, 1/80, 1/150 } = 1146.00
Vatn-gas- skolpleiðslur 450 Kr.
b Fúnzingsgeymslur: 3×3½×8¼ al. Elver hl. al. á 265 Kr. = 795.00
Kr. 16641.00

Bjarnason.

5º Eiríkur ~~Gíslason~~. Bjarnargata 11, Brbur. 470.

470 Obreytt frá virðingu 4/4 1917

a Húsið: 21×12½×10 al. Elver klæðn. alin nú 1946 Kr. = 40866.00
6 ofnar 2/250, 2/210, 2/160 2 eldavélar 140 Kr. Hver. Þvottapott. 135 } 2255.00
Vatn-gas-skolpl. 500 Kr. Rafleiðslupípur 300 Kr.
b Fúnzingsgeymslur: 5½×3×5½ al. Elver hl. al. á 256 Kr. = 1408.00
Kr. 44529.00

6º Eiríkur Bjarnason Bjarnargata 11A, Brbur. 1034.

1034 Obreytt frá virðingu 4/4 1917

Húsið: 14×8×8¾ al. Elver klæðn. al. nú á 748 Kr. = 10472.00
1 ofn 80 Kr. 1 eldavél 140 Kr. Vatn-gas-skolpl. 300 Kr. = 520.00
Kr. 10992.00

7º Jónas H. Jónsson. Bárugötu 4 við Vonarstræti

587 Brbur. 587 Obreytt frá virðingum 28/11 1903 (a og b) 27/1 1904 (c) og 17/12 1912 (d)

a Aðalhúsið: 25×20×12½ al. Elver hl. al. 2362 Kr. = 59050.00
4 ofnar 1/420, 1/180, 1/110, 1/90 1 eldavél 300 Kr. } = 1700.00
Vatn-gas- skolpleiðslur 600 Kr.
b Fúnzingsgeymslur: 4×4½×12½ al. Elver hl. al. 352 Kr. = 1408.00
c Viðbygging að austan: 4×8½×11¾ al. Elver hl. al. 346 Kr. = 1384.00
Flyt Kr. 63542.00

Flutt Kr. 63542.00
d Útbygging að sunnan: 22×7×9⅓ al. Elver hl. al. 522 Kr. = 11484.00
1 ofn 80 Kr. 1 eldavél 130 Kr. 1 vatnspottur 120 Kr. } 1314.00
Linoleum 450 Kr. Vatn-skolp-gasleiðsla 500 Kr. }
Kr. 76340.00

Árni Þorsteinsson Sigr. Bjarnasyni Jónsveinssyni

Október - Hankir ársfjórðungur 19 18/-19

Ár 1918 hinn 10 September mætti B. Þorsteinsson, f.h. brunamálanefndar á fund H. Þorsteinssonar ásamt undirrituðum fasteignavirðingamönnum til þess eftir beiðni að virða til brunabóta eftirfarandi húseignir, með sjerstöku tilliti til dyrtíðar og hvað hún hefði verkað á byggingarefnum o. fl. þó að gegnum gætti brunabótafjelagsins til niðurjöfnunar sbr §§ 34. 37 og 45 í Lögum fjelagsins:

1º Timbur og Kolaverslunin Reykjavík. Hafnarstræti Brbur. 284. Það er svo langt síðan að byggingar þessar voru virtar að hjer skal leitin upp ný lýsing á þeim.

284 a Aðalhúsið er byggt með kjallara undir hálfri lengd þess, byggt af timbri, klætt utan með borðum á veggjum og þaki og járni á suðurhlið og þaki (borða síð plægð). Niðri í húsi þessu eru 4 herbergi, gangur og geymslurúm allt þiljað og málað; 2 herbergin eru með striga og pappír á veggjum og loftum. Í austurs endanum er timburgeymsla. Uppi er 1 herbergi þiljað og málað og timburgeymsla. Á efsta lofti er búið að þiljað. Í húsinu eru 4 ofnar.
Lengd 28 al., br. 14 al., hæð 8 al. Elver klæðn. al. nú 675 Kr. = 18900.00
4 ofnar: 3/84, 1/64. Vatn-gas- skolpleiðslur 300 Kr. = 616.00
b Við vesturhlið þessa húss er byggt viðbygging, byggð af timbri klædd utan borðum á 2 vegu en járni á 1 veg og með járnþaki á langböndum. Í henni eru brenn timburgólf og timburgeymsla í henni allri. Lengd 20 al., br. 8 al., hæð 11 al. Elver hl. al. á 330 Kr. = 6600.00
c Kolageymsluhús við austurgafl á hús nr. a, byggt af timbri, klætt utan borðum og með járnþaki á
Flyt Kr. 26116.00

Brunabótavirðingar Reykjavíkur © Borgarskjalasafn Reykjavíkur

Flutt Kr. 26116.00

Borda eitt: í þeir er timburloft.
Lengd 20 al., br. 14 al., hæð 5½ al. Hver hl. al. á 500 Kr. = 10000.00

d Þrílyft miðbygging milli lit. a og c., með risi byggð af timbri, klædd utan bordum og með jámþaki á langböndum; í henni er loft og gólf úr timbri.
Lengd 9¼ al., br. 14 al., hæð 5½ al. Hver hl. al. á 300 Kr. = 2850.00

e Skúr einnar við gaflinn á lit. b og vestan við lit. a, byggður af timbri, kl. utan bordum á suðurhlið en steinn að vestan, og með jámþaki á pl. borða eitt; í honum er timbur gólf.
Lengd 4¾ al., br. 8 al., hæð 3½ al. Hver hl. al. á 128 Kr. = 608.00

f. Skúr við austurgafl á húsinu c, úr timbri, kl. utan bordum á 3 vegu og jámþaki á langböndum.
Lengd 5 al., br. 13¾ al., hæð 4½ al. Hver hl. al. á 155 Kr. = 775.00

Kr. 40349.00

2. Timbur og Kolaverslunin Reykjavík. Kalkofnsveg
Brbr. nr. 324. Óbreytt frá virðingu 21/9 1892
Geymsluhús, byggt af timbri, kl. ut. m. bordum og járni og með jámþaki á borða eitt. Það er allt fiskjað innan og í því er timbur gólf.
Lengd 24 al., br. 9 al., hæð 4¼ al. Hver hl. al. á 250 Kr. = 6000.00

Kr. 6000.00

3. Jóhannes Guðmundsson, skipasmiður. Nýlendugötu 24a
Brbr. nr. 1036. Óbreytt frá virðingu 19/6 1906.
a Íbúðarhús: 10½ x 11 x 5 al. Rið 5 al. Hver hl. al. 1076 Kr. = 11298.00
5 ofnar: 1/140, 1/90, 3/70. 2 eldavélar 1/170, 1/150
Vatns-gas-miðstöðvarleiðslur 350 Kr. } 1010.00
b Fjósgangshús: 2½ x 7 x 8 al. Hver hl. al. á 610 Kr. = 1525.00
Í kjallara hússins eru 1 íbúðarherbergi fiskjað og með striga og pappír, og 3 geymsluherbergi.

Kr. 13833.00

4. Jón Aðils og Þór. B. Þorlákssonar. Laufásveg 45, Brbr. nr. 921
Óbreytt frá virðingu 23/12 1916.
a Íbúðarhús: 15 x 13 x 10½ al. Rið 6 al. Hver hl. al. nú á 2236 Kr. = 33540.00
7 ofnar: 3/140, 2/100, 3/76. 2 eldavélar 120 Kr. hver. 1 Þvottapottur 140 Kr. } 1588.00
Vatns-gas-miðstöðvarleiðslur 500 Kr.
b Fjósgangshús: 4 x 3½ x 9¼ al. Hver hl. al. á 515 Kr. = 2060.00
(viðbótarbyggingar samkvæmt: 4 x 2¾ x 3½ al.)

Flyt Kr. 37188.00

Flutt Kr. 37188.00

c Fjósgangshús: 2½ x 5¼ x 5 al. Hver hl. al. nú á 420 Kr. = 1050.00

Kr. 38238.00

Kola og Timburverslun Reykjavíkur

5. Guðmundur Ólafsson, verkstj. Laufásveg 16.
Brbr. nr. 1151. Óbreytt frá virðingu 16/9 1907 að öðru en því að Kristín hefir verið sett úr húsið og því bætt þar við 1 íb. herbergi fiskjað og með striga og pappír og málað. Í kjallara hússins er íbúðarherbergi með baðklefum; þar eru og 5 geymsluherbergi og 1 þvottahús og gangur. Á efsta lofti eru og 3 fastir skápar og framloft.
a Íbúðarhús: 15 x 13½ x 10½ al. Rið 3¾ al. Hver hl. al. á 2152 Kr. = 32280.00
7 ofnar: 1/280, 1/276, 1/216, 1/198, 1/114, 1/120, 1/300 í eldavélar 300 Kr. } = 1924.00
1 Þvottapottur 120 Kr. Vatns-gas-miðstöðvarleiðslur 1200 Kr. } = 2500.00
Rafleiðsluþræðir 300 Kr. Linoleumdúkar 1000 Kr. }
b Útbygging: 5 x 6 x 10 al. Hver hl. al. á 1000 Kr. = 5000.00

Kr. 41704.00

6. Guðmundur Breiðfjörð. Laufásvegur 4, Brbr. nr. 552.
a Íbúðarhúsið er óbreytt frá virðingu 17/10 1899 nema að því leyti að nú eru í kjallaranum 3 íbúðarherbergi, eldhús og gangur, allt fiskjað og málað; þar eru og 2 geymsluklefar.
Lengd 14 al., br. 12 al., hæð 6½ al. Hver hl. al. nú 1375 Kr. = 19250.00
5 ofnar 1/160, 2/70, 1/60, 1/40. 3 eldavélar 1/100, 1/90, 1/80. } = 1270.00
Vatns-gas-miðstöðvarleiðslur 600 Kr. }
b Viðbygging við suðurgafl á lit. a. Þar er nú brauðsölubúð fiskjuð og máluð og í herbergi með striga og pappír. Þar er 1 ofn
Lengd 6 al., br. 12 al., hæð 5 al. Hver hl. al. nú 672 Kr. = 4032.00
c Blikksmiðjan, einnig áföst: 10½ x 10 x 4 al. Hver hl. al. 274 Kr. = 2877.00

Kr. 27429.00

7. Kristján Jónsson. Grettisgata 32b, Brbr. nr. 677.
Óbreytt frá virðingu 30/9 1907 nema í kjallara er nú 1 íbúðarherbergi, eldhús og geymsla.
a Íbúðarhús: 9 x 8 x 4⅓ al. Hver hl. al. nú á 750 Kr. = 6750.00
4 ofnar á 72 Kr. hver. 2 eldavélar 1/100, 1/60 Vatns-gas-miðstöðvarleiðslur 300 Kr. = 748.00
b Fjósgangshús: 3⅓ x 4⅓ x 3½ al. Hver hl. al. á 249 Kr. = 830.00

Kr. 8328.00

Brunabótavirðingar Reykjavíkur © Borgarskjalasafn Reykjavíkur

8º Kristín Hagbard hefur látið byggja einlyft
293 hús af steini á lóð sinni við Laugaveg Nº 26,
Brbur. 293. Hús þetta er með jámþaki á borða
súð með pappa á milli. Steinveggur er eftir því
endilöngu, útveggir og þverskilrúm er þiljað
og í því hálfu er timburgólf. Það er nú hólfað
í 4 rúm og gáng og er enn í smíðum.
Kjallari er undir tæpum helming hússins, 2 ál. á
hæð. Lengd 12½ al., br. 14½ al., hæð 6 ál. Hver hl. al. 1086 Kr. = 13575.00

Kr. 13575.00

9º Gudrún Jónsdóttir. Timbogahús á Arabletti við
592 Laugaveg, Brbur. 592.
a. Hús þetta er byggt af grásteini með jámþaki á borða
súð. Ris 4 álnir. Það er einlyft. Nidri í því eru 3 íbúð-
arherbergi og eldhús, allt þiljað og málað; eitt herbergið
með pappa á veggjum. Þar eru 2 ofnar og 1 eldavjel.
Uppi eru 2 íb. herbergi þiljuð og máluð og framloft.
Kjallari með steinst. gólfi 3½ al. á hæð er undir því
öllu, hólfaður í 4 geymslurúm, eitt af þeim þiljað.
Lengd 10 ál., br. 9 ál., hæð 7½ al. Hver hl. al. á 990 Kr. = 9900.00
2 ofnar 1/120, 1/80 1 eldavjel 80 Kr. 280.00
b Jungönguskúr byggdur af binding, kl. ut. m. bordum og
jámþaki á borða súð.
Lengd 3 al., br. 3 al., hæð 3½ al. Hver hl. al. á 84 Kr. = 252.00
c Við vesturgaft hússins er hesthús, byggt úr steini
og með jámþaki á borða súð; í því er timburgólf og 4 básar.
Lengd 4 ál., br. 9 ál., hæð 3¼ al. Hver hl. al. á 252 Kr. = 1008.00
d Við austurgaft hússins er heyhlaða, bygd úr steini
að nedan en binding að ofan, klæddum utan bordum.
Á henni er jámþak á lángböndum. Ris 2 álnir
Lengd 9 al., br. 9 al. hæð 6 al. Hver hl. al. á 252 Kr. = 2268.00

Kr. 13.708.00

Árni Thorsteinson. Sigvaldi Bjarnason Jón Sveinsson

Ár 1918 hinn 28 September mætti Á. Thorsteinson J. N. brunamálastjóra H. Thorsteinson ásamt meðundirritudum föstum virðingarmönnum til þess eftir beiðni að virða til brunabóta eftirfarandi, húseignir með sjerstökum tilliti til hins háa verðlags á byggingarefnum ofl. Sbr. §§ 34, 37 og 45 í Vedtægt for Kjöbstædernes alm. Brandforsikring:

1º Ólafur Ísleifsson. Grettisgata 22, Brbur. 1196
1196 Óbreytt frá virðingu 14/9 1908
a Húsið: 10×11×6 ál. Hver hl. alin nú 1210 Kr. = 12100.00
2 ofnar: 1/234, 1/144. 1 eldavjel 255 Kr.
Vatn-gas-skolpleiðslur 400 Kr. } 1033.00
Jungönguskúr: 3×4×6 ál. Hl. alin nú á 300 Kr. = 900.00
b Geymsluhús: 8×4×4⅓ al. Hver hl. al. nú 158 Kr. 1264.00

Kr. 15297.00

2º Gudmundur Gudmundsson hefur látið byggja
einlyft hús með porti, kvisti og 6 ál. risi á
1416 lóð sinni við Njálsgötu Nº 3. Hús þetta er
byggt úr steyptum steini og með jámþaki á
pl. 1" borða súð með pappa á milli.
Nidri í því eru 3 íb. herbergi, eldhús, búr,
a gángur og 1 vatnssalerni; allt þiljað og með
striga og pappír á veggj. og loftum. Þar er 1 ofn
og 1 eldavjel. Loftið yfir kjallara er úr
steinsteypu. Uppi eru 5 herbergi, eldhús,
búr, gángur og geymslukompa, allt með
sama frágáng og nidri. Þar eru 4 ofnar og
1 eldavjel. Kjallari, 4⅓ al. á hæð og með stein-
steyptu gólfi er undir öllu húsinu. Þar eru
3 íb. herbergi, eldhús, búr, gángur og 1 W.C. Allir
skilveggir eru úr steini og útveggir fódraðir
með gjallplötum; allt kalksljettað og málað.
Þar eru 2 ofnar og 1 eldavjel.
Lengd 14 ál., br. 13¾ al. hæð 6¾. Hver hl. al. 2474 Kr. = 34636.00
7 ofnar: 1/300 1/230, 1/170, 4/100 3 eldavjelar 1/250 2/150 }
Vatns- og skolpleiðslur 1000 Kr. } = 2650.00
b Við austurgaft er viðbygging úr steinsteypu með
flötu þaki, bygð eins og húsið. Þar eru 2 íbúðar-

Flyt Kr. 37286.00

Brunabótavirðingar Reykjavíkur © Borgarskjalasafn Reykjavíkur

Flutt Kr. 37286.00

herbergi og gángur, allt piljað og m. striga og pappír. Þar er 1 ofn. Milligólf er í bitalagi. Kjallari undir hemni allri, 4⅓ al. á hæð.
L 7½ al., br. 13¾ al., hæð 5¾ al. Hver hl. al. 878 Kr. 6585.00
1 ofn á 105 Kr. 105.00

c Geymsluhús fyrir nordan viðbyggingunna, bygt af binding, Kl. ut. m. járni á lángböndum á veggj. og þaki. Í því er timburgólf og það er hólfað í tvennt.
L 12 al., br. 5½ al., h 4½ al. Hver hl. al. á 124 Kr. = 1488.00

Kr. 45464.00

3º Ingvar Pálsson, Kaupm. Hverfisgata 49, Brbnr. 627.

627 a Aðalhúsið er bygt af binding með 5¾ al. risi, klætt utan plægð. bordum, p. l. og járni þar yfir á veggjum og þaki. Nidri í húsinu er sölubúð með búðarinnrjettingu, 1 íb. herbergi, eldhús, gángur og geymsluherbergi, allt piljað og með striga og pappír á veggj. og loftum, allt málað. Í binding er stoppað með marhálmi og milligólf í báðum bitalögum. Þar eru 2 ofnar og 1 eldavjel. Uppi eru 4 íb. herbergi, eldhús, búr og gángur, allt piljað og 3 herbergin m. striga og pappír, allt málað. Þar eru 1 ofn og 1 eldavjel. A efsta gólfi eru 4 íb. herbergi, eldhús og gángur, allt piljað og málað. Þar eru 4 ofnar og 1 eldavjel. Kjallari, 3 ál. á hæð, er undir öllu húsinu. Þar eru 5 geymsluklefar, þvottahús og 2 gangar. Þar er 1 þvottapottur.
L 14½ al., br. 11 ál., hæð 10¼ al. Hver hl. al. á 1750 Kr. = 25375.00
7 ofnar: 2/120, 2/135, 1/210, 2/75. 3 eldavjelar 2/300, 1/120 } 1 þvottapottur 135 Kr. Vatns-gas-skolpl. 500 Kr. } 2225.00

b Inngönguskúr, bygður einsog húsið.
L 3½ al., br. 3½ al., hæð 9 ál. Hver hl. alin á 162 Kr. = 567.00

c Geymsluhús, byggt eins.
L 10 al., br. 8 al., hæð 4¾ al. Hver hl. al. á 225 Kr. 2250.00

d Geymsluskúr úr binding, Kl. utan m. járni á lángböndum að nordan og austan, steingaft að vestan en bordaklæðning að sunnan. Járnþak á lángbönd.
L 13½ al., br. 3½ al., hæð 3 ál. Hver hl. al. á 32 Kr. 432.00

e Skúr áfastur bygður að utan einsog hinn en piljaður

Flyt Kr. 30.849.00

Flutt Kr. 30849.00

innan og hólfaður í þrennt.
L 5 ál., br. 2 ál., hæð 3 ál. Hver hl. alin á 36 Kr. = 180.00

Kr. 31029.00

4º Jósafat Sigurðsson hefur byggt einlyft hús úr grásteini með ½ al. risi á lóðsinni við Raudarárstíg Nº 5. Það er með járnþaki á pl. 1" borda súð með pappa á milli. Í því er steinsteypugólf með timburgólfi ofan á. Þar eru 3 íbúðarherbergi, eldhús, búr, gángur og geymsla, allt piljað. Innan á útveggjum er tvöföld grind úr bordum með pappa á milli en þar innan á er pappi og panel; strigi og pappír á veggjum og loftum, allt málað. Þar eru 2 ofnar og 1 eldavjel.

1417

L. 13½ al., br. 11½ al., hæð 4½ al. Hver hl. alin á 760 Kr. = 10260.00
2 ofnar 1/180, 1/120. 1 eldavjel 200 Kr. Vatns-skolpleiðsl. 400 = 900.00

b Inngönguskúr úr binding, Kl. ut. m. bordum og pappa þar yfir á þaki og veggjum.
L 3½ al., br 2 ál., hæð 3 ál. Hver hl. al. á 40 Kr. = 140.00

Kr. 11300.00

Svejun Gíslason og Eir. Þorkelsson

5º (Andrjes og Águst Pálssynir) Hverfisgata 74.

819 Brbnr. 819. Óbreytt nema að nú er í kjallara 2 herbergi og eldhús, allt piljað og málað. Að öðru leyti vísast til virðingargj. 5/4 1904.

a Húsið: 14×11×6¾ al. Hver hl. al. á 1220 Kr. = 17080.00
5 ofnar: 2/204 2/132, 1/75. 3 eldavjelar 1/207, 1/153, 1/144 } Vatn-gas-skolpleiðskur 400 Kr. } = 1651.00

b Inngönguskúr: 3×3×5 ál. Hver hl. al. á 160 Kr. = 480.00

Kr. 19211.00

6º Láruš Halldórsson. Njálsgata 37

845 Brbnr. 845. Óbreytt frá virð. 15/8 1904 og 24/11 1906.

a Húsið: 10×9×6¼ al. Hver hl. al. á 778 Kr. = 7780.00
5 ofnar: 1/156, 1/117, 1/81, 2/75. 2 eldavjelar: 1/171, 1/141 } Vatn-gas-skolpleiðskur 400 Kr. } = 1216.00

b Inngönguskúr: 3×2¾×7⅓ ál. Hver hl. al. á 178 Kr. = 534.00

c Viðbygging: 6½×9×5 ál. Hver hl. al. á 630 Kr. 4095.00

Kr. 13625.00

Brunabótavirðingar Reykjavíkur © Borgarskjalasafn Reykjavíkur

7º Sigurður Ámason. Laugavegur 82 B, Brbr. 899

899/ Óbreytt frá virðingu 7/11 1916

a Íbúðarh: 9×9×4½ al. Ofver hl. al. á 760 kr. = 6840.00

2 ofnar 1/135, 1/200 1 eldavél 180 kr.
Vatns- gas- skolpleiðsla 400 kr. } = 915.00

b Fjósbygging úr: 2×3×3½ al. Ofver hl. al. á 150 kr. = 300.00

Kr. 8055.00

8º Þrí Ólafur Stephensen, Grundarstígur 19

974/ Brbr. 974. Óbreytt frá virðingu 30/9 1905

a Íbúðarh: 12×12×6 al. Ris 5 ál. Ofver hl. al. á 1040 kr. = 12480.00

3 ofnar: 1/210, 1/141, 1/129. 1 eldavél 213 kr.
Vatns- og skolpleiðsla 400 kr. } = 1093.00

b Geymsluhús: 7½×3×4½ al. Ofver hl. al. á kr. 110.00 = 825.00

Kr. 14398.00

9º Daníel Þorsteinsson. Mýrargata 7. Brbr 939.

939/ Óbreytt frá virðingu 13/5 1905 nema að þíleyti
a að kjallarinn hefur verið hálfhækkaður svo að hann
er nú 4 ál. á hæð með steinst. gólfi og timbursgólfi
ofan á því. Þar eru nú 3 íb. herbergi, eldhús og
skápur, allt þiljað og málað. Þar er 1 ofn og 1 eldavél.
Þetsta lofti í húsinu er nú allt þiljað innan og
það er hólfað í sundur.
Lengd 11 al., br. 10 al., hæð 5 ál. Ris 3¾ al. Ofver hl. al. 1100 kr. = 12100.00

3 ofnar 1/180, 1/132, 1/114. 2 eldavélar 1/190 1/213 } = 1329.00
Vatns- gas- skolpleiðsla 500 kr.

b Fjósbygging úr: 4×3½×4 ál. Ofver hl. al. 165 kr. = 660.00

Kr. 14089.00

10º Ástráður Hermannsson. Smiðjustígur 13

987/ Brbr. 987. Óbreytt frá virðingu 27/10 1905

a Íbúðarh: 11×12×7 ál. Ris 5 ál. Ofver hl. al. á 1320 kr. = 14520.00

3 ofnar 1/174, 1/150 1/138. 2 eldavélar 1/240 1/75
1 þvottap. 150 kr. Vatns- og skolpleiðsla 400 kr. } = 1327.00

b Fjósbygging úr: 3½×3×4¾ al. Ofver hl. al. 166 kr. = 581.00

Kr. 16428.00

11º Gísli Þorsteinsson. Ránargata 29. Brbr. 1135

1135/ Óbreytt frá virðingu 29/1 1917.

a Íbúðarh: 15½×12×7¼ al. Ris 5½ al. Ofver hl. al. á 1542 kr. = 23901.00

Flyt kr. 23901.00

6 ofnar: 1/465, 2/195, 3/120 3 eldavélar 1/195 2/165 } = 2520.00
1 þvottap. 180 kr. Vatns-gas-skolpl. 600 kr.

b Fjósbygging úr: 3×4×5 ál. Ofver hl. al. á 300 kr. = 900.00

c - Do - : 4×4×9 ál. Ofver hl. al. á 440 kr. = 1760.00

Kr. 29081.00

12º A. J. Bartels. Óðinsgötu 44. Brbr. 1181

1181/ Óbreytt frá virðingu 23/3 1908.

a Íbúðarh: 14×13×10½ al. Ris 5 ál. Ofver hl. al. á 2394 kr. = 33516.00

4 ofnar: 2/480, 2/184 2 eldavélar 180 kr. Ofner
1 þvottap. 150 kr. Vatns-gas-skolpl. 1000 kr. } = 3838.00
Raflýsingaráhöld 1200 kr.

c Fjósbygging úr: 4×5×10½ al. Ofver hl. al. á 705 kr. = 2820.00

d - Do - : 4×4×12 ál. Ofver hl. al. á 617 kr. = 2468.00

b Málaraverkstæði: 10×7×3¾ al. Ofver hl. al. á 378 kr. = 3780.00

Kr. 46422.00

13º Sveinn Pálsson. Skiðaræsir við Eskihlíðarveg.

1356/ Brbr. 1356. Virt áður 13/6 1916

a Íbúðarh er nú steikkað. Það er byggt úr steini,
einlyft með 4½ al. risi og með pappa á 1" borða
súð. Niðri í því eru 2 íb. herbergi, eldhús, gángur
og 2 skápar, allt þiljað og m. striga og pappír, allt
málað. Þar er 1 ofn og 1 eldavél. Uppi eru 2 íb.
herbergi, eldhús og 2 skápar - allt einsog niðri.
Þar er 1 ofn og 1 eldavél. Kjallari, 2½ al. á hæð
er undir e. hálfu húsinu
L 13¾ al., br. 9 ál., hæð 4½ al. Ofver hl. al. á 724 kr. = 9955.00
2 ofnar 1/180, 1/105 2 eldavélar 1/180, 1/75 = 540.00

b Heyhlaða, óbreytt: 10×8½×4½ al. Ofver hl. al. 325 kr. = 3250.00

c Fjós, óbreytt: 14½×10½×3¾ al. Ofver hl. al. 326 kr. = 4727.00

Kr. 18472.00

14º Guðjón Einarsson. Laugavegur 59.

662/ Brbr. 662. Óbreytt frá virðingu 14/5 1902.

a Íbúðarh: 11×10×5½ al. Ofver hl. al. á 1000 kr. = 11000.00

2 ofnar 1/150 1/90 2 eldavélar 1/150 1/105 } = 845.00
Vatns- og skolpleiðsla 350 kr.

b Fjósbygging úr: 3½×3×4 al. Ofver hl. al. á 126 kr. = 441.00

Kr. 12286.00

Brunabótavirðingar Reykjavíkur © Borgarskjalasafn Reykjavíkur

Eftirmenn voru 2. í Oktober 1918 virtar eftirfarandi húseignir:

514 1º Holdsveikraspítalinn í Laugarnesi, Brbm. 514

Óbreyttir frá virðingum 27/9 1898 og 7/10 1904 að öðru leyti en því að miðstöðvar-upphitun hefur verið sett í spítalann og mótor (Benzin) Lyft. e og er hann 6½ Hl. Kr. – m. lítilli hreyfandi Kil raflýsingar verið settur í kjallara hússins

a	Aðalbyggingin: 63½ × 13 × 12 ál. Ofvel hl. al. á 1900 Kr.	=	120650.00
b	Ný-bygging að austan: 27 × 9¾ × 12 ál. Oll. al. 1000 Kr.	=	27000.00
c	Do. að vestan: 27 × 9¾ × 12 ál. Oll. al. 1000 Kr.	=	27000.00
d	Álbygging að norðan: 17 × 18 × 12 ál. Oll. al. 1600 Kr.	=	27200.00
e	Hús austan við d: 23 × 18 × 7 ál. Oll. al. á 1000 Kr.	=	23000.00
n	Í Mótor m. Dynamo og Lítilreyr. 24000 Kr.; Lítt. e	=	24000.00
f.	Steinsteinahús: 12¾ × 7½ × 4 al. Ofvel hl. al. 248 Kr.	=	3162.00
	1 Sólskýlisnúmer ofn með Katli 6000 Kr.	=	6000.00
Lítt. (e)	3 Miðstöðvarhitavélar m. Lítilreyr. 26000 Kr.	= (e)	26000.00
Lítt. (d)	2 eldavélar 1500 Kr. hver	= (d)	3000.00
"	2 sundpottar ~~1000~~ (hinn minni dýr) 250 Kr. hver	= (d)	750.00
Lítt. (a)	Baðtæki 4000 Kr. Vatns og skolpleiðslur 4000 Kr.	= (a)	8000.00
g.	Gesthús: 14 × 8 × 4 ál. Ofvel hl. al. 248 Kr.	=	3472.00
h.	Líkhús: 12¾ × 8¼ × 4 ál. Ofvel hl. al. 260 Kr.	=	3315.00
i.	Geymsluhús: 22 × 11 × 4¾ ál. Ofvel hl. al. 440 Kr.	=	9680.00
k.	2 Innsöngsuskúrar, hvor á stærð: 3 × 3 × 4¼ al. Oll. al. 8; hvorum fyrir sig 180 Kr. = 540 Kr. + 540 Kr.	=	1080.00
l.	2 Innsöngsuskúrar af sömu stærð: 2 × 2 × 4½ al. Ofvel hl. al.; hvorum fyrir sig 180 Kr. = 360 Kr. + 360 Kr.	=	720.00
m.	Vagnskýli úr bindingi, Kl. járni á langböndum L 3 ál., br. 8 ál., hátt 3 ál. Ofvel hl. al. á 72 Kr.	=	216.00
	Skúrarnir (staft. k og l.) eru úr bindingi, Kl. utan borðum og með járnþaki á suð. hliðarinnar og máladir		
		Kr.	314245.00

480 2º Páll Ólafsson frá Hjardarholti hefur nú fullgjört húseign sína á Laugalandi, Brbm. 480. sem virt var síðast ~~til bráðabirgða~~ 13/8 1918

Hús þetta er byggt af bindingi, Kl. utan með gal. 1" borðum, pappa og járni þar yfir á veggjum og þaki á öðrum gafli og 9½ al. af lengd hússins en með járni á langböndum á þaki og veggjum á 8½ al. lengdarinnar. Steinveggur er um þverk frá kjallaragólfi upp á mænir og að hliðum

íbúð hússins frá hreyfilsdyrunum. Í húsinu eru 2 íbúðarherbergi, eldhús, gangur, allt þiljað og með ofnum og pappír á veggjum og loftum og málað. Þar er 1 ofn og 1 eldavél. Í norðurenda hússins er hreyfillinn. Kjallari með steinsteypt gólfi, 3 ál. á hæð er undir allri íbúðinni (að ½ al. af lengd hússins) Lengd 18 al., br. 12 ál. hæð 4¼ al. Rúm 3⅓ al.

Ofvel hlaup. alin á 648 Kr.	=	11664.00
1 ofn á 60 Kr. 1 eldavél á 120 Kr.	=	180.00
	Kr.	11844.00

Jón Þorsteinsson. Sigv. Bjarnason. Jón Sveinsson

Bráðabirgða vátryggingar

1918 Eg undirritaður óska hjermeð að húseign Reykjavíkur við Laufásveg, hinn nýji Suðurgötu № 4, sem mér er falið að byggja verði tekinn í bráðabirgða vátryggingu, samkv. Vedtægt for Ildsbrandserstatning, § 17 fyrir samtals

Kr. 40000.00 Fjörutíu þúsund krónur í 2 – tvo mánuði, reiknað frá deginum í dag kl. 6 e. m.

Mjer er kunnugt um að fjelagið getur eftir þessari bráðabirgða vátryggingu skaðabótum sem kann að verða á ofannefndri húseign 4 – fjórum vikum eftir það að hún er talin fullgjör og að því verði innan þess tíma að fara fram reglulegt brunabótavirðing á húseigninni.

Reykjavík 9 Oktober 1918

Einar Þórðarson

Brunabótavirðingar Reykjavíkur © Borgarskjalasafn Reykjavíkur

Ár 1918 hinn 5 Október ernefti A. Thorsteinson, f. h. brunamálastjóra Þ. Thorsteinson, áeðurnefndu matsvirðingum Jóslum virðingarmönnum til þess eftir beiðni að virða eftirfarandi húseignir til brunabóta með sjerstöku tilliti til dýrtíðar og hvað hún hafi verðlagið á byggingarefnum, o. fl. Þó og hvað hún hafi verðlagið á byggingarefnum, o. fl. Þó að gegnum rétta tjelagsmið til niðurjöfnunar sjeðar ob. §§ 34, 37 og 45; Vottfest Þor. Björnsson. alm. Brandfoxitsmy:

1º L. M. Diechmann. Lindargata 14ª, Brbr. 1195

1195 Obreytt frá virðingu 3/3 1913 nema að þrí leyti að nú eru allar vjelar þar sem voru í húseignunum og virtar voru á 7410 krónur ásamt mótor, leiðslum í búðir, en nú eru engar vjelar eftir í húseignunum.

a Íbúðarhús: 18×13¼×13¼al. Rið 4½al. Ofnar hl. al. á 2000 kr. = 36000.00
1 ofn á 366 kr. 1 eldavjel 180 kr. Vatn gas- skolpleiðsl. 600 kr. = 1146.00
Fjós og uppgöngustúr: 2½×3×6al. Rið 1al. Ofl. al. nú á 190 kr. = 475.00
Smiðja: 10¾×7½×5½al. Rið 1al. Ofnar hl. al. á 208 kr. = 2236.00
Kr. 39857.00

2º Nathan & Olsen hafa breytt og endurbætt vöruhúsi sínu Lit. C. sem stendur við Brbr. 39. við Pósthússtræti Nº 11. Húsið sjálft er byggt af timbri, klætt utan m. pl. 5/4" borðum, pappa, listum og járni þar sem það á veggjum og þaki; húsið er einnyft. Í því eru 2 sölubúðir, vörugeymsla, herbergi, gangur og 2 stigar; allt þiljað og með striga og pappír á veggjum og loftum, allt málað. Í búðunum eru búðarinnréttingar. Þar eru 2 ofnar.

39 Lit. b

Leigð 16 ál., br 10¾ al., hæð 3¾ al. Ofnar hl. al. á 484 kr. = 7744.00
2 ofnar á 96 kr. hver. Vatns- gas- skolpa og rafleiðslur 600 kr.
Linoleumdúkar gegnir 800 kr. } = 1592.00
Kr. 9336.00

3º F. C. Möller, Kaupmaður. Vesturgata 17, Brbr. 78.

78 Obreytt frá virðingum 24/10 1897 (a, b og c) og 1/3 1904 (d)

a Íbúðarhúsið: 21¼×10×7½ al. Ofnar hl. alin á 768 kr. = 16320.00
3 ofnar 2/120, 1/105. 3 eldavjelar 2/100, 1/150 Vatn- skolpleiðsl. 500 kr. = 1195.00
b Geymsluhús: 11×9×4 ál. Ofnar hl. alin á 164 kr. = 1804.00
c Viðbygging við vesturgafl: 7×10×7½ al. Ofnar hl. al. á 768 kr. = 5376.00
d " við austurgafl: 7½×12×4½ al. Ofnar hl. al. á 272 kr. = 2040.00
1 ofn á 168 kr. = 168.00
Kr. 26903.00

4º Þorsteinn Jónsson járnsm. Vesturgata 33, Brbr. 135

135 Obreytt frá virðingum 5/8 1903 (a, c og d) og 26/7 1897 (b) nema að nú er í smiðjunni Lit. b 1 steinolíumótor og í húsinu Lit. d er steinsteypugólf og það er nú hólfað í hesthús, fjós og 4 geymslurúm. Uppi er heygeymsla. Þak hefir verið breiðkað um 1 álnir.

a Íbúðir: 15×13×7½ al. Ofnar hl. alin á 1625 kr. = 24375.00
Fjósar 3/165, 3/138 196. 4 eldavjelar 1/171 1/180 2/138
Vatns- gas- skolpleiðslur 600 kr. } = 2232.00
b Smiðjan: 12×12×3¼ al. Ofnar hl. alin á 360 kr. = 4320.00
c Fjósgangstúr: 3¼×4×8¼ al. Ofnar hl. al. á 297 kr. = 924.00
d Geymsluhús: 12×11×7½ al. Ofnar hl. al. á 660 kr. = 7920.00
Kr. 39771.00

5º Guðmundur Guðmundsson (Skáholt) Bræðraborgarstíg Nº 10 2, Brbr. 251. Obreytt frá virðingu 2/7 1902

251 a Íbúðir: 9×9×8 al. Ofnar hl. alin á 825 kr. = 7425.00
3 ofnar 2/120, 1/105 2 eldavjelar 150 kr. Ofnar
Vatnsleiðslur 300 kr. } = 945.00
b Fjósgangstúr: 2¾×4×7½ al. Ofnar hl. al. á 176 kr. = 484.00
c Geymsluhús: 7×3¾×4½ al. Ofnar hl. al. á 130 kr. = 910.00
Kr. 9764.00

6º Jóhann Fr. Kristjánsson og Þeygarður Þorvaldsson Laugavegur Nº 27, Brbr. 339. Obreytt frá virðingu 20/6 1900

339 a Íbúðir: 21×11×8¾ al. Rið 4 al. Ofnar hl. al. á 1438 kr. = 30198.00
6 ofnar 4/105, 2/135 12 eldavjelar 1/165, 1/120, 10/100
Vatn- gas- skolpleiðslur 600 kr. } = 2175.00
b Fjósgangstúr: 3×3×8 al. Ofnar hl. al. á 192 kr. = 576.00
c Fjósgangstúr: 3×3×8 al. Ofnar hl. al. á 192 kr. = 576.00
d Geymsluhús þau nú er allt járnvarið:
Leigð 9 ál., br. 8 ál., hæð 4 ál. Ofnar hl. al. á 364 kr. = 3276.00
Kr. 36801.00

7º Þorsteinn Jónsson járnsmiður. Nýlendugata 11, Brbr. 199. Obreytt frá virðingu 31/7 1906

199 en geymsluhúsinu Lit. b sem var virt 4/12 1905 hefir verið breytt.

a Íbúðir: 10×9×4½ al. Rið 4½ al. Ofnar hl. al. á 740 kr. = 7400.00
2 ofnar 1/153, 1/175. 2 eldavjelar 1/225, 1/75. Vatn og skolpl. 350 kr. = 878.00
Flyt Kr. 8278.00

Brunabótavirðingar Reykjavíkur © Borgarskjalasafn Reykjavíkur

Flutt Kr. 8278.00

b. Viðbygging við vesturgafl hússins, byggð úr timbri, kl. ut. m. borðum, p. l. og járnvarin yfir á 3 hliðum og þaki. Í byggingu er fyllt með sagargrjónum. Þar eru 2 herbergi, gangur og geymslurúm allt þiljað og herbergin og gangurinn með pappa á veggjum, allt málað.
Lengd 9 ál., br. 9 ál., hæð 5 ál. Rið 1 al. Hver hl. al. á 540 Kr. = 4860.00
c. Steinsteypuskúr við húsið: 3×3×3½ al. Hver hl. al. á 120 Kr. = 360.00

Kr. 13498.00

Eigandi hús eigum:

1. Guðmundur Hannesson, prófessor. Hverfisgata 12, Brbr. 1243. Óbreytt frá virðingu 21/8 1911

1243 Húsið: 16×16×6¾ al. Rið 8 ál. Hver hl. al. á 2375 Kr. = 38000.00
1 kolkjallaraofn 1050 Kr. 1 ofn á 180 Kr. 1 eldavél 225 Kr. } = 1955.00
Vatn-gas- og skolpleiðsla 500 Kr.
1 þvottapottur 180 Kr. = 180.00
Viðbygging: 5¼×4×4¼ al. Hver hl. al. á 240 Kr. = 1260.00

Kr. 41395.00

2. Jóh. L. L. Jóhannesson, fyrv. prestur. Laugavegur 57 B

717 Brbr. 717. Óbreytt frá virðingu 28/9 1917 nema að á efsta lofti er nú þiljað herbergi og betrekt.
a. Húsið: 12×8×4½ al. Rið 4 ál. Hver hl. al. á 700 Kr. = 8400.00
3 ofnar 1/136, 1/108, 1/60 1 eldavél 162 Kr. Vatn-skolpl. 350 Kr. = 816.00
b. Geymsluskúr: 3×7×4 ál. Hver hl. al. á 336 Kr. = 1008.00

Kr. 10224.00

3. Frú Sigríður Hafliðadóttir, Bókhlöðustígur 10, Brbr. 545. Óbreytt frá virðingu 13/5 1906

545 nema að nú eru niðri í húsinu 4 herbergi, eldhús, búr, 1 W. C. gangur og 3 fataskápar, allt þiljað og með striga og pappír á veggj. og loftum, allt málað. Uppi eru 1 herbergi þiljað.
a. Húsið: 17½×12×9 ál. Rið 4 ál. Hver hl. alin á 1400 Kr. = 24500.00
8 ofnar 1/195, 3/165, 1/159, 2/114, 1/75 1 eldavél á 300 Kr. } = 4417.00
1 þvottapottur 165 Kr. Vatn-gas-skolpleiðsla 700 Kr.
Linoleumdúkar upp og niðri fyrir 1800 Kr.
b. Steinsteypuskúr: 3×4½×8¾ al. Hver hl. al. á 460 Kr. = 1280.00

Kr. 30197.00

4. Guðmundur Sigurðsson, klæðskeri. Bergstaðastræti 11 a

743 Brbr. 773. Óbreytt frá virðingum 15/7 1907 og 16/10 1909.
a. Aðalhúsið: 12×10×6½ al. Rið 4 ál. Hver hl. al. á 1060 Kr. = 12720.00
6 ofnar 1/180, 1/375, 2/165 2/75. 1 eldavél 270 Kr. 1 þvottap. 195 Kr. } = 2100.00
Vatn-gas- og skolpleiðsla 600 Kr.
b. Steinsteypuskúr: 3×4×6½ al. Hver hl. al. á 288 Kr. = 864.00
c. Do. : 3½×4×8¼ al. Hver hl. al. á 386 Kr. = 1351.00
d. Bakhús: 12×10×4¾ al. Hver hl. al. á 505 Kr. = 6060.00
2 ofnar 1/300 1/75 1 eldavél 150 Kr. = 525.00
Steinsteypuskúr: 2×2×3¾ al. Hver hl. al. á 60 Kr. = 120.00
e. Geymsluhús: 5½×3×3¼ al. Hver hl. al. á 56 Kr. = 308.00

Kr. 24048.00

5. Olafur Jónsson, lögregluþjónn. Borgþórshús og Valtaraból við Garðastræti. Brbr. 68.

68 a. Hús þetta sem síðast var virt þ. 15/12 1894 er með vatna rið, byggt af timbri, klætt utan með þl. 5/4" borðum, pappa og járni þar yfir á 2 hliðum en með lirfjaldi borðaklæðningu á 2 vegu og með járnþaki á suð með pappa á milli og stoppi. Niðri eru 4 herbergi og eldhús, allt þiljað og stoppað í byggingu, 2 herbergin með striga og pappír á veggj. og loftum, allt málað. Þar er 1 ofn og 1 eldavél. Uppi eru 4 herbergi þiljuð og máluð. Þar eru 4 ofnar.
L 12 al., br. 10 ál., hæð 6 ál. Hver hl. alin á 875 Kr. = 10500.00
5 ofnar 1/165, 2/108 2/75 1 eldavél á 135 Kr. } = 1166.00
Vatn-gas- og skolpleiðsla 500 Kr.
Steinsteypuskúr, byggður einn: 3½×2×4 ál. Hver hl. al. á 80 Kr. = 280.00
b. Valtaraból, síðast virt þ. 3/7 1888 er byggt af timbri, kl. ut. m. 5/4" borðum og með járnþaki á borða suð með pappa á milli. Í byggingu er múrað með kraumhellu. Niðri eru 2 herbergi og eldhús, sumpart þiljað og sumpart kalkaðir veggir, herbergin með striga og pappír á veggjum, allt málað. Þar er 1 ofn og 1 eldavél. Uppi eru 2 herbergi þiljuð og máluð.
Lengd 10 ál., br. 5½ al., h. 3¼ al. Hver hl. al. á 200 Kr. = 2000.00
1 ofn á 230 Kr. 1 eldavél á 150 Kr. = 380.00
Steinsteypuskúr, byggður einn: 3×4×3 ál. Hver hl. al. á 66 Kr. = 198.00
c. Hjallur við norðurenda hússins byggður af timbri, kl. ut. m. 5/4" borðum á veggjum og þaki
L 4 al., br. 6 al., h. 3½ al. Hver hlaup. al. á 72 Kr. = 288.00

Kr. 14812.00

Brunabótavirðingar Reykjavíkur © Borgarskjalasafn Reykjavíkur

1414

6. Elín Pjeturssen hefur nú fullgjört húsið sitt við Njálsgötu No. 5, Brbr. 1414

Húsið sjálft er tvílyft með 3 álna risi (valmaþaki) byggt af steini og með járnþaki á þl. 1" borðasúð með pappa á milli. Veggir eru allir sementbjelta ádir utan. Niðri í húsinu eru 4 íbúðarherbergi, eldhús, 2 fatask.skápar og 2 gangar, allt fjalað og með striga og pappír á veggjum og loftum, allt málað. Þar eru 2 ofnar og í eldavjel. Uppi eru 5 íbúðarherbergi en allt að öðru leyti eins og niðri. Þar eru 3 ofnar og í eldavjel. Á efsta lofti er þurkloft og geymsla. Kjallari 4 ál. á hæð, með steinsteypu gólfi og timbur-gólfi ofan á því kálfum, er undir öllu húsinu. Þar eru 2 íbúðarherbergi, eldhús og 2 fatask.skápar, allt fjalað og með striga og pappír á veggjum og loftum, allt málað. Þar eru 2 ofnar og í eldavjel. Þar er og þvottahús með vatnspotti, I.W.C., 4 geymsluklefar og gangur.

Lengd 17 1/3 al., br. 13 ál., hæð 9 3/4 al. Hver hl.al. á 236 7 kr. = 41028.00
7 ofnar 1/225, 6 1/175 3 eldavjelar 2/280 1/225
Vatns-gas-skolpleiðslur 800 kr. Linoleum 500 kr. + = 2860.00 500.00

V Kr. 44388.00

Árni Thorsteinson Sigvaldi Bjarnason Jón Sæmundsson

Brun

Ár 1918 þann 19 Október mætti Á. Thorsteinson, f.h. brunabótafjelagsins Thule, samkvæmt meðundirrituðum lögum virðingarmönnum til þess eftir beiðni að virða til brunabóta eftirfarandi húseignir með sjerstöku tilliti til hús háa verðlags og dýrtíðar. Sjá lög 33, 37 og 45 í Viðbætir Löggt. alm. Brandvátrygging:

1. Guðmundur Eiríksson Klapparstíg 20 og Laugaveg 2, Brbr. 127.

127 Skoðað frá virðingu 21/12 1917.

a Húsið: 35 x 21 x 9 3/4 al. Hver hl.al. á 4350 kr. = 152250.00
Ofnar: 3/468, 3/270, 5/235, 3/180 í eldavjel 288 kr. } = 5617.00
Vatns-gas-skolpleiðslur 1400 kr. }

b Skúr fyrir hjólreiðar til eigin brúks, við austurhlið hússins, byggður af timbri, kl. utan m. járni á langböndum á veggjum og þaki. 2 12 al., br. 4 ál., hæð 3 1/3 al. Hver hl.alin á 54 kr. = 648.00

c Girðing úr steini 18 ál. á lengd. Hver hl.al. 20 kr. = 360.00

V Kr. 158875.00

2. Samúel Jónsson Skólavörðustíg 35, Brbr. 1187. Skoðað frá virðingu 21/8 1911

1187 Nema að niðri í húsinu hefur eldhúsi verið breytt í íbúðarherbergi en eldhús verið innrjettað í kjallaranum.

a Húsið: 12 1/2 x 12 1/4 x 10 ál. Hver hl.al. á 201 6 kr. = 25200.00
Ofnar: 1/420, 1/144, 1/150, 1/111 - 1 eldavjel 200 kr. } = 1790.00
Vatns-gas-skolpleiðslur 600 kr. }
Innganga úr: 4 x 5 1/4 x 10 ál. Hver hl.al. 765 kr. = 3060.00
Viðbygging: 12 x 11 x 9 1/2 al. Hver hl.al. á 1220 kr. = 14640.00
2 ofnar á 246 kr. hver 1 eldavjel 225 kr. = 717.00

V Kr. 45407.00

3. Hafliði Hjartarson hefur byggt nýjan hjólreiðaskúr fyrir 3 hjólreiðar á lóð sinni við Miðstræti No. 3.

1419 Skúr þessi er byggður af steinsteypu og með járnþaki á þl. 1" borða súð með pappa á milli. Veggir eru skalkaðir innan og sementbjelta-dir utan. Dyrnar og gluggar eru máluð.

Lengd 13 ál., br. 9 1/3 ál. Hæð 4 1/4 ál. Hver hl.al. á 338 kr. = 4394.00

V Kr. 4394.00

Brunabótavirðingar Reykjavíkur © Borgarskjalasafn Reykjavíkur

Eunfremur virtu sönnu virdingarmenn þ. 28 Oktober 1918 eftirfarandi húseignir:

1192. 1º Landssjödur Íslands. Kennaraskólinn vid Laufásveg, Brbnr. 1192. Obreytt frá virdingu 6/10 1908.

a Húsid: 31×15½×11 ál. Ris 5 ál. Hver hl. al. á 2385 Kr. = 73935.00

3 ofnar 2/700 1/400 1 eldavjel 270 Kr.
Midstödvarhitaleidsla med tilheyrandi 7750 Kr. } 11320.00
Vatns-gas-skolpleidslur 1500 Kr. (innifalin badáhöld)

b Inngönguskúr: 4½×4×10¼ al. Hver hl. al. 480 Kr. = 2160.00

Kr. 87415.00

2º Frú Gudrídur A. Bramm hefur á lód sinni vid Njálsgötu Nº 7, Brbnr. 1413 byggt einlyft

1413 a. hús med porti, kvisti og risi, úr grásteini og med járnþaki á pl. 1" borda súd med pappa á milli. Húsid er cementsljettad utan. Innan á útveggjum er asfalthúd og þar innaná bordagrind med pappa og þar innaná ömnur bordagrind med panelpappa innaná. Nidri í húsinu eru 3 íbúdarherbergi, eldhús og 1 fastur skápur, allt piljad og med striga og pappír á veggjum og loftum, betrekt og málad. Þar er 1 ofn og 1 eldavjel. Milligólf er í badum bitalögum. Uppi eru 5 íbúdarherbergi, 1 badherbergi og W.C., allt med sama frágáng og nidri. Þar er 1 ofn. Á efsta lofti er 1 íbúdarherbergi piljad og med striga og pappír, allt málad. Kjallari 3¾ al. á hæd er undir öllu húsinu. Þar eru 2 íbúdarherbergi, þvottahús, 2 geymslukletar og gángur. Íbúdarherbergin eru piljud og málud á veggjum en med striga og pappír á loftum. Þar er 1 eldavjel. Steinsteypugólf er í öllum Kjallaranum og timburgólf ofan á því í íbúdarherbergjunum

Lengd 14 ál., br. 14 ál., hæd 7 ál. Hver hlaup. al. á 2639 Kr. = 36946.00

2 ofnar 1/450, 1/150 2 eldavjelar 1/250, 1/275 1 þvottapottur 180 Kr.
Rafleidslur 600 Kr. Vatn-gas-skolpleidslur 1500 Kr. (badáhöld 2 W.C.) } 3405.00

b Vid austurgafl hússins er forstofuskúr, bygdur eins og húsid, med Kjallara. Þar er gángur og geymslukleft

Lengd 6⅓ al., br. 2½ al., hæd 5 ál. Hver hl. al. á 240 Kr. = 1520.00

Kr. 41.871.00

Árni Thorsteinson Sigv. Bjarnason Jón Sveinsson.

Ár 1918 hinn 5 November mætti Á. Thorsteinson f. h. brunamálastjóra H. Thorsteinson, ásamt hinum föstu virdingarmönnum til þess eftir beidni ad virda til brunabóta eftirfarandi húseignir:

293. 1º Kristín Hagbard, Kaupkona. Laugavegur Nº 26, Brbnr. 293.

a Hús þetta er byggt af steini, einlyft med brotnu þaki og 3½ al. risi og med járnþaki á pl. 1" borda súd, cementsljettad og málad utan. Nidri í því eru 3 íbúdarherbergi, eldhús og gángur, allt piljad og málad. Loft og gólf eru einföld. Uppi eru 3 íbúdarherbergi eldhús og gángur. Piljad og málad - og framloft. Þar eru 3 ofnar og 2 eldavjelar.

Lengd 10½ al., br. 10 ál., hæd 4 ál. Hver hl. al. á 750 Kr. = 7875.00

3 ofnar á 90 Kr. hver. 3 eldavjelar á 75 Kr. hver 2/135
Vatns-gas-skolpleidslur 400 Kr. } 1015.00

b Vid sudurhlid hússins er inngönguskúr, bygdur af binding, kl. ut. med bordum og pappa þar yfir og med járnþaki á bordasúd med pappa á milli.

Lengd 6 ál., br. 3 ál., hæd 6 ál. Hver hl. al. á 136 Kr. = 816.00

c Einlyft hús vid austurgafl á Lit. a, byggt af steini og med skúrþaki og járni á pl. 1" borda súd med pappa á milli. Þar er sölubúd med búdarinnrjettingu og 3 spegilglerrúdum, skrifstofa, 1 íbúdarherbergi, eldhús, 1 W.C. og gángur. Búdin og skrifstofan eru kalksljettud á innveggjum en útveggir eru piljadir og pappi á milli. Íbúdarherbergid er piljad og med striga og pappír á veggjum; eldhúsid, W.C. og gángurinn er piljad og málad. Undir hálfu húsinu er 2 ál. hár Kjallari med steinsteyptu gólfi. Timburgólf er í þeim hluta hússins og milligólf þar sem Kjallarinn er undir, en steinsteypugólf í hinum helmingnum. Þar eru 2 ofnar og 1 eldavjel.

Lengd 12½ al., br. 14½, hæd 6 ál. Hver hl. al. á 1502 Kr. = 19000.00

2 ofnar: 1/325, 1/150. 1 eldavjel 200 Kr.
Vatns-skolp- og rafleidslu þrædir fyrir 1000 Kr. } 1675.00

Kr. 30381.00

Brunabótavirðingar Reykjavíkur © Borgarskjalasafn Reykjavíkur

2º Óli Ó. Kjernested hefur á erfdafestulandi sínu „Laugarás" í Laugamýrinni byggt bæ med torfveggjum og timburstöfnum, klæddum utan med bordum, pappa og listum og med torfþaki á skarsúd. Í hönum er 1 íbúdarherbergi, eldhús, geymsla og gángur, allt piljad, gólf og hanabjálkaloft úr pl. 1" bordum. Í gaflana er stoppad med sagspónum þar eru 2 eldavjelar.

1420

Lengd 12 ál., br. 7 ál. hæd 3 ál., Ris 4 ál. Hver hl. al. á 320 Kr. = 3840.00
2 eldavjelar: 1/135, 1/75 = 210.00
Kr. 4050.00

3º Haraldur Jónsson, prentari hefur byggt bæ á erfdafestulandi sínu „Langholt" í Laugamýri. Hann er bygdur úr torfi og gjóti og med timburstöfnum klæddum med bordum (5/4"), pappa og listum þar yfir og med torfþaki á skarsúd med pappa á milli. Í hönum er 1 íbúdarherbergi, eldhús, geymsla og gángur, allt piljad. Þar er 1 ofn og 1 eldavjel. Timburgólf úr 5/4" bordum og loft á skambitum.

1421

Lengd 11 ál., br. 6 ál., hæd 2¾ al. Ris 4 ál. Hver hl. al. á 320 Kr. = 3520.00
1 ofn á 90 Kr. 1 eldavjel á 75 Kr. = 165.00
Kr. 3685.00

4º Ágúst Bjarnason, professor. Hellusund Nº 3
Brbur. 1357. Óbreytt ad mestu frá virdingu 7/11 1916

1357

a Íbúdarhúsid: 16 × 13¼ × 5 ál. Ris 7 ál. (þakhædin)
Hver hlaup. al. nú á 2584 Kr. = 41344.00
3 ofnar: 1/330, 1/280, 1/250. 2 eldavjelar 1/330, 1/250
1 þvottapottur 150 Kr. Vatn-gas-skolpleidslur 700 Kr.
Linoleumdúkar álúndir fyrir 1200 Kr. } 3490.00
b Inngönguskúr: 5½ × 2¼ × 5 ál. Hver hl. al. nú á 292 Kr. = 1606.00
Sigurdur Jónsson og Geir Pálsson. Kr. 46440.00

5º (Björn Bogason.) Barónsstígur Nº 12, Brbur. 1338.
Óbreytt frá virdingu 29/9 1914.

1338

a Húsid: 16 × 12 × 6½ al. Ris 5 ál. Hver hl. al. nú á 1462 Kr. = 23392.00
7 ofnar 1/405, 2/165, 1/135 1/99 1/180 1/150. 6 eldavjelar: 1/300, 2/195 1/225 1/162 1/111 } = 2487.00
Flyt Kr. 25879.00

(1338)

Flutt Kr. 25879.00
Vatns- og skolpleidslur 400 Kr. 400.00
Inngönguskúr: 3½ × 5 × 9 al. Hver hl. al. á 424 Kr. = 1484.00
b Geymslúhús: 19½ × 4½ × 3⅓ al. Hver hl. al. á 76 Kr. = 1482.00
1 vatnspottur 140 Kr. 140.00
Kr. 29385.00

6º Jónína Margrjet Jónsdóttir. „Sudurklöpp" vid Ódinsgötu. Bær þessi, sem ekki hefur ádur verid virtur til brunabóta, er bygdur af binding klæddum utan med plægdum bordum og sljett jám þar yfir á 2 vegu og med jámþaki á borda súd. Í hönum eru 1 íbúdarherbergi, eldhús og 2 gángar, allt piljad og timburgólf allsstadar; íbúdarherbergid er med striga og pappír á veggi súd og lofti, allt málad. Þar er 1 ofn og 1 eldavjel.

1422

a. L 10¾ al., br. 6 ál., hæd 2½ al. Ris 3 ál.
Hver hlaup. alin á 112 Kr. = 2279.00
1 ofn á 90 Kr. 1 eldavjel á 200 Kr. = 290.00
b. Vidbygging bygd af binding, klædd utan med jámi á 3 vegu en steinveggur á 1 hlid og med jámþaki á súd. Í henni er timburgólf og þar er 1 íbúdarherbergi. Kjallari, 2½ al. á hæd er undir henni allri. Þar er geymsla.
Lengd 7 ál., br. 5½ al., hæd 4 ál. Hver hl. al. á 195 Kr. = 1365.00
1 eldavjel á 50 Kr. 50.00
c Vid sudurhlid hennar er skúr úr steini á 2 vegu en binding á 1 veg og klæddur þar bordum, jámþak á lángböndum.
Lengd 3½ al., br. 2 ál., hæd 2¾ al. Hver hl. al. á 32 Kr. = 112.00
Kr. 4096.00

7º Björgólfur Stefánsson. Hverfisgata 57ª. Brbur. 1351
Óbreytt frá virdingu 19/10 1915.

1351

Húsid: 11 × 11 × 5½ al. Ris 3½ al. Hver hl. al. á 1220 Kr. = 13420.00
2 ofnar á 90 Kr. hver 2 eldavjelar 1/750, 1/135
1 þvottapottur 210 Kr. Vatn-gas-skolpleidslur 500 Kr. } 1775.00
Kr. 15195.00

8º Haraldur Árnason, Kaupm. Austurstræti 22
Brbur. 97. Húseign þessi er gjörbreytt frá því ad sídustu virdingar fóru fram 1874 og 1901

Brunabótavirðingar Reykjavíkur © Borgarskjalasafn Reykjavíkur

97

a. Aðalhúsið sem nú er notað fyrir verzlun er ein-
lyft með 1 Kvisti og 6 ál. ris, byggt af timbri,
klætt með 1" Kvists og 6 ál. risi, byggt af timbri,
klætt utan m. tvöföldri borðaklæðningu og járni
klætt utan m. tvöföldri borðaklæðningu og járni
Þak yfir með pappa á milli og með hellupaki
Þak yfir með pappa á milli og með hellupaki
28 á borða eftir. Niðri í því eru 2 sölubúðir með
á borða eftir. Niðri í því eru 2 sölubúðir með
tilheyrandi innréttingum, allt þiljað innan, með hvít-
tilheyrandi innréttingum, allt þiljað innan, með hvít-
uðum veggjum, 3 loftum, máluð og lakkeruð. Þar eru 6
uðum veggjum, 3 loftum, máluð og lakkeruð. Þar eru 6
stórar spegilgler rúður og eiginlegar búðarhillur
stórar spegilgler rúður og eiginlegar búðarhillur
innan þar. Uppi eru 6 herbergi, tvö forstofur og
innan þar. Uppi eru 6 herbergi, tvö forstofur og
kalkaðgjettuð en hin þiljuð - allt máluð. Í
kalkaðgjettuð en hin þiljuð - allt máluð. Í
skammbitum er gólf. Allt húsið er hitað upp með
skammbitum er gólf. Allt húsið er hitað upp með
miðstöðvar upphitun og það er allt raflýst.
miðstöðvar upphitun og það er allt raflýst.
Lengd 21 al., br. 11 ál., hæð 5 ál. Elver hl. al. á 1188 kr. = 24948.00

b. Við suðurhlið hússins er útbygging byggð úr
timbri, klædd m. tvöföldri 5/4" borða klæðningu
timbri, klædd m. tvöföldri 5/4" borða klæðningu
gappa listum og járni þar yfir - pappi milli borða-
gappa listum og járni þar yfir - pappi milli borða-
klæðninganna - og með járnþaki á pl. 5/4" borða
klæðninganna - og með járnþaki á pl. 5/4" borða
við með pappa á milli. Í henni er við með
við með pappa á milli. Í henni er við með
innréttingu, 2 skrifstofur, 2 gangar og 1 W.C.,
innréttingu, 2 skrifstofur, 2 gangar og 1 W.C.,
allt þiljað og skrifstofurnar með striga og pappir
allt þiljað og skrifstofurnar með striga og pappir
á veggi og loftum, allt málað. Undir miðri
á veggi og loftum, allt málað. Undir miðri
byggingu þessari er kjallari 5 x 2½ al., hæð 4½ al.
byggingu þessari er kjallari 5 x 2½ al., hæð 4½ al.
Þar er miðstöðvar hitaveitu.
Þar er miðstöðvar hitaveitu.
Lengd 21 al., br. 5¼ al., með alhæð 5 álnir
Elver klæðn. alin á 258 kr. = 5418.00

a. Miðstöðvarhitaveitu með tilheyrandi 3300 kr.
Vatns- og holpleiðslur 600 kr. Linoleumdúkar 920 kr. } 7720.00
Rafmagnsleiðslur og lampar 2900 kr.

c. Fyrir vestan aðalhúsið er einlyft vörugeymsluhús,
með 3 ál. risi, byggt af timbri, klætt m. 5/4" borðum,
p.l. og járni þar yfir og með hellupaki á tvöföldri
5/4" borða við. Það er allt þiljað innan, málað og
lakkerað. Þar er 1 stór spegilgler rúða og útskorinn
vindskeiðar á húsinu. Miðstöðvarofn er í húsinu.
Lengd 9 ál., br. 4½ al., hæð 3½ al. Elver hl. al. á 250 kr. = 2250.00

d. Á sömu lóð er geymsluskúr úr timbri, klætt m.
borðum og með járnþaki á langböndum. Þar er
moldargólf. Lengd 11 al., br. 5½ al., hæð 3¼ al. Elver hl. al. á 45 kr. = 495.00

e. Girðingar við húseignina 9¾ x 3 ál. virtum vel á 600 kr. 600.00

V Kr. 41431.00

Jón Þorsteinsson. Sigv. Bjarnason. Jón Sveinsson

(Aðfm. 739)

1

Ár 1918 hinn 22 November mætti Á.
Þorsteinsson f. h. Brunabótafjelags Ísl.
Þorsteinsson ásamt hinum löglega virð-
ingarmönnum til þess eftir beiðni að
virða til brunabóta eftirstandi hús-
eignir með sjerstöku tilliti til dýrtíðar og
hvað hátt verðlag á byggingarefnum. S. fl.
Þó að gegnumgangi fjelli brunabótafjelagsins til
mikillar óþurftar - sbr. §§ 34, 37 og 45. Vedtægt
for Islands alm. Brandforsikring:

1352 1o. R. P. Levi, Kaupmaður, o. fl., Þverá. 1352
Sölutuminn sem áður var við Lækjartorg
hefur nú verið flutt að Hverfisgötu
en er að öðru leyti algjörlega óbreyttur
frá því við virðingu 19/10 1915 nema að nú
er engin kjallari undir húsinu
Lengd 5⅔ al., br. 5⅔ al. hæð 10½ al.
Elver klæðn. al. nú á 840 kr. = 4760.00
Kr. 4760.00

684 2o. Eggert Kristjánsson. Laugaveg 74,
Þverá. 684. Óbreytt frá virðingu 24/5 1918
a. Húsið: 18½ x 11 x 6¼ al. Ris 5 ál. Elver hl. al. á 1110 kr. = 20535.00
Jofnar 1/222, 1/200 2/180 3/144 3 eldavjelar 1/270, 2/198
Vatns- gas- og holpleiðslur 600 kr. } 2480.00
b. Timburgeymsluhús: 3½ x 4 x 8½ al. Elver hl. al. 352 kr. = 1144.00
c. — Do — : 2½ x 3½ x 4¼ al. Elver hl. al. 176 kr. = 440.00
d. — Do — : 1¾ x 3¾ x 9½ al. Elver hl. al. 260 kr. = 455.00
Kr. 25054.00

287 3o. Jón Halldórsson, Klapparstíg 14a
Þverá. 287. Var virðast virt 14/9 1885 og 12/1 1907
a. Húsið sem er byggt úr grásteini, klætt utan,
það er einlyft með 4 al. risi og með járnþaki á
borðaþaki. Niðri í því eru 1 búðarherbergi,
eldhús og gangur, allt þiljað og málað. Þar
er 1 ofn og 1 eldavjel. Uppi eru 2 herbergi og gang-
ur, allt þiljað og málað. Þar er 1 ofn
Lengd 11½ al., br. 7¾ al. hæð 4¾ al. Elver hl. al. 546 kr. = 6279.00
2 ofnar 1/150, 1/84 1 eldavjel 180 kr. } = 884.00
Vatns og holpleiðslur fyrir 470 kr.
Flyst kr. 7163.00

Brunabótavirðingar Reykjavíkur © Borgarskjalasafn Reykjavíkur

Ár 1918, hinn 22. nóvember
(aðfur. 739)

Flutt Kr. 7163.00

b Við austurhlið hússins er viðbygging með 3½ al. risi, bygð úr binding, kl. ut. m. bordum og járni þar yfir á veggjum og þaki. Niðri í henni er 1 íbúðarherbergi, eldhús og gángur, allt þiljað og málað. Þar er 1 ofn. Uppi er einn geymur en allt þiljað innan og málað.
Lengd 9¾ al., br. 7 ál., hæð 4½ al. Ólver hl. al. 384 Kr. = 3744.00
Verð ofnsins hjer (120 Kr.) er innifalið í vatns-skolpl. (470 Kr.)

Kr. 10907.00

4º Tridrik Gunnarsson, Skólavörðustígur 16a
1254 Brbnr. 1254. Óbreytt frá virðingu 29/7 1911
a Húsið: 14×8×6½ al. Riš 4 ál. Ólver hl. al. á 920 Kr. = 12880.00
2 ofnar 1/480, 1/105. 2 eldavjelar 1/345, 1/210
1 þvottapottur 195 Kr. Vatn-gas-skolpleiðstur 400 Kr. } 1735.00
b Salernaskúr: 4×2×3½ al. Ólver hlaup. al. á 55 Kr. = 220.00
c Girðingar úr steinsteypu virðum vjer nú á 300 Kr. 300.00
d Geymsluskúr, bygður af binding, kl. ut. með pl. 1" bordum og tjörupappa á veggjum og þaki; í honum er timburgólf
Lengd 9½ al., br. 4½ al., hæð 3 ál. Ólver hl. al. á 68 Kr. = 646.00

Kr. 15781.00

5º Sigurður Jónsson, Fischerssund 3, Brbnr. 151
151 Óbreytt frá virðingum 27/11 1902 (b, c og e) og 24/5 1904 (a og d)
a Húsið: 20×12×4¼ al. Ólver hl. al. nú á 925 Kr. = 18500.00
3 ofnar 210 Kr. hver. 1 eldavjel 240 Kr. 2 bökunarofnar á 3000 Kr. Vatn-gas-skolpleiðstur 500 Kr. } 4370.00
b Skúr við austurgafl: 4/7 × 1¾ × 3½ al. Ólver hl. al. 280 Kr. = 1260.00
c Geymsluskúr: 11×9×4 ál. Ólver hl. al. á 325 Kr. = 3575.00
d Brauðsölubúð: 7×5½×4 ál. Ólver hl. al. á 240 Kr. = 1680.00
e Jungönguskúr við húsið a: 3¼×4×3½ al. Hl. al. 140 Kr. 490.00

Kr. 29875.00

6º Björn Jónsson, bakari, Ólverfisgata 56b, Brbnr. 1049
1049 a Hús þetta er einlyft með 3¾ ál. risi, bygt af binding, kl. ut. pl. 1" bordum, p. l. og járni og með járnþaki á pl. 5/4" bordasúð m. pappa á milli. Í binding er pappi og milligólf í báðum bitalögum. Niðri eru 3 herbergi og eldhús, allt þiljað og með striga og pappír á veggj. og loftum, allt málað. Þar eru 2 ofnar og 1 eldavjel. Uppi er 1 herbergi með sama frágáng. Þar er 1 ofn. Kjallari, 4 ál. á hæð og með steinsteypugólfi er undir öllu húsinu, kalksljettaður á veggjum og lofti en cementsljettaður utan; í honum er brauðgjörð og þar er 1 tvöfaldur bökunarofn.
Lengd 11½ al., br. 10 ál., hæð 4¾ al. Ólver hl. al. 946 Kr. = 10879.00
3 ofnar 1/165, 2/135. 1 eldavjel 135 Kr.
1 bökunarofn með katli 6000 Kr.
Vatn-gas- og skolpleiðstur 400 Kr. } 6965.00
b Jungönguskúr við vesturgafl, bygður eins og húsið L. 3½ al., br. 5 ál., hæð 4¼ al. Ólver hl. al. 330 Kr. = 1155.00
c Við norðurhlið hússins er geymsluskúr með 4 ál. háum kjallara, bygður af binding í báðum göflum með pl. 1" bordaklæðningu, pappa og járni; norðurhlið er úr steinsteypu og járnþak á honum á bordasúð með pappa á milli. Steinst. gólf er í kjallaranum.
Lengd 11½ al., br. 3 ál., hæð 4 ál. Ólver hl. al. á 138 Kr. = 1587.00

Kr. 20586.00

7º L. H. Müller, Austurstræti 17, Brbnr. 321
321 Húsin a, c og d sem virt voru 19/9 1905 og 11/6 1910 eru óbreytt en húsið Litr. b er töluvert breytt og er þar nú ekki lengur prentsmiðja og heldur ekki neum mótor lengur í skúrnum Litr. c.
a Aðalhúsið: 15½×13×6 ál. Riš 4 ál. Ólver hl. al. 1220 Kr. = 18910.00
5 ofnar: 2/330, 1/240, 1/195, 1/135. 1 eldavjel 235 Kr.
Vatn-gas-skolpleiðstur 600 Kr. } = 2065.00
b Hús þetta er byggt af binding, kl. ut. m. 5/4" bordum og járni á veggj. og þaki. Niðri í því er 1 sölubúð með búðarinnrjettingu, 1 skrifstofa og 3 geymsluherbergi; uppi eru 7 geymslu herbergi, 4 af þeim þiljuð og með striga og pappír á veggjum og loftum. Loft er á skambitum.
Lengd 22½ al., br. 14½ al. hæð 4½ al. Riš 7 álnir
Ólver hlaup. alin á 812 Kr. = 18270.00
2 ofnar 1/525, 1/225 = 750.00

Flyt Kr. 39995.00

Brunabótavirðingar Reykjavíkur © Borgarskjalasafn Reykjavíkur

Flutt Kr. 39995.00

c Skúr við norðurhlið á Litr. a: 18×4¼×hæð á 14 ál. er 5½ al. en á 4 ál. er hún 3½ al. Hver hl. al. á 203 Kr. = 3654.00

d Viðbygging við vesturgafl á Litr. a
L 10 ál., br. 14 ál., hæð 5¾ al. Hver hl. al. á 945 Kr. = 9450.00
2 ofnar 1/315, 1/117 = 432.00

Kr. 53531.00

8° Adalsteinn Pálsson. Vesturgata 38, Brbur. 152

152 Óbreytt frá virðingu 4/11 1907

a. Húsið: 21×10×8¼ al. Hver hl. al. á 965 Kr. = 20265.00
5 ofnar 1/225, 3/210 1/132. 2 eldavjelar 1/285, 1/125
Vatn-gas-skolpleiðslur 500 Kr. } = 1997.00

b Inn-uppgönguskúr: 3½×3½×7¼ al. Hver hl. al. á 265 Kr. = 931.00

Kr. 23193.00

9° Agnes Gestsdóttir, ekkja Friðbergs Stefánssonar
Norðurstígur 3B Brbur. 94

94 Hús þetta er einlyft, bygt af binding, Kl. ut. m. bordum og pappa á 2 hliðum, að öðru leyti með bordum og hellu á þaki. Rishæð 3½ al.

a. Nidri í þér eru 3 herbergi þiljuð og með pappa á veggjum en striga og pappír á loftum, allt málað. Þar er og eldhús. 1 ofn og 1 eldavjel. Uppi eru 3 herbergi þiljuð og pappa lögð, allt málað. Þar er 1 smáofn.
Lengd 11 ál., br. 7 ál., hæð 3⅓ al. Hver hl. al. á 336 Kr. = 3696.00
2 ofnar 1/96, 1/60. 1 eldavjel 135 Kr.
Vatns og skolpleiðslur 300 Kr. } = 591.00

b Inngönguskúr úr binding, Kl. ut. m. bordum og jámi á þaki og veggjum
L 3¼ al., br. 2¾ al., hæð 6¾ al. Hver hl. al. á 156 Kr. = 507.00

c Við norðurgafl hússins er smiðja bygð af binding, Kl. ut. með jámi á lángbóndum á veggj. og þaki
L 9⅔ al., br. 7 ál., hæð 4 ál. Hver hl. al. á 84 Kr. = 812.00

d Geymsluskúr úr binding, Kl. ut. með bordum og jámi á þaki og veggjum
L 4½ al., br. 4¼ al., hæð 3¼ al. Hver hl. al. á 56 Kr. = 252.00

Kr. 5858.00

10° Sveinn Jónsson. Vesturgata 25, Brbur. 84

84 hefur óskað eftir nýrri virðingu á húsinu Litr. c sem hann hefur byggt ofan á.

c. Hús þetta sem er við vesturgaflum á aðalhúsinu er nú tvílyft með c. ½ al. risi, Kl. ut. m. pl. 1" bordum, pappa, listum og jámi þar yfir á veggjum og þaki. Nidri er múrað í binding en uppi er fyllt í útveggi með sagi. Nidri í húsi þessu eru 3 íbúðarherbergi og eldhús. Herbergin eru með brjóstþilum uppað gluggum en fyrir ofan þau er „betrekk" á blindlistum en striga og pappír á loftum. Eldhúsið er þiljað og allt er þetta málað. Uppi eru 7 herbergi og gángur, allt þiljað og málað.
Lengd 12¾ al., br. 9½ al. hæð 9 ál. Hver hl. al. 644 Kr. = 8211.00
3 ofnar 2/180, 1/135. 1 eldavjel 192 Kr.
Vatn-gas-skolpleiðslur 300 Kr. } 987.00

e. Inn og uppgönguskúr er þar nýr, bygður af binding, Kl. ut. m. bordum, pappa og jámi á þaki og veggjum. Þar er 2 gángur.
L 3½ al., br. 11 ál., hæð 8 ál. Hver hl. al. á 204 Kr. = 714.00

Kr. 9912.00

Emfrémur virtu sönnu virðingarmenn þ. 3 December 1918 eftirfarandi húseignir:

1° Gunnlaugur Ólafsson, „Árbakki" við
1123 Raudarárstíg No 10. Brbur. 1123

a Húsið er óbreytt frá virðingu 28/5 1907
Lengd 9 al., br. 9 al., hæð 5 ál. Ris 4¼ al.
Hver hlaup. al. á 745 Kr. = 6705.00
2 ofnar 120 Kr. hver 1 eldavjel 210 Kr.
Vatn og skolpleiðslur 300 Kr. } = 750.00

b Inngönguskúr óbreyttur frá virðingu 28/5 1907:
L 4 al., br. 3 al., hæð 4 ál. Hver hl. al. á 130 Kr. = 520.00

c Skúr þessi er nú innrjettaður til íbúðar. Þar er nú 1 herbergi, gángur og 1 fastur skápur, allt þiljað.
Lengd 5 ál., br. 9 al., hæð 4½ al. Hver hl. al. á 339 Kr. = 1695.00
Þar er 1 ofn á 150 Kr. 150.00

Kr. 9820.00

Brunabótavirðingar Reykjavíkur © Borgarskjalasafn Reykjavíkur

2o Guðmundur Jakobsson. Óðinsgata 32

851/ Brbr. 851. Hdri virt 20/9 1904 og 13/10 1914 (b)

a Húsið er einlyft með kjallara, portbyggt af timbri, klætt utan m. járni á veggjum og þaki. Niðri í því eru 4 íb.herbergi, allt fylgjandi, betrett og máluð. Uppi eru 3 íb.herbergi og gangur. Þar er 1 ofn. Kjallari 3½ al. á hæð og með steinsteypugólfi; er undir öllu húsinu og timbur-gólf ofan á steinveggnum hluta með pappa á milli. Þar er 1 herbergi, eldhús, búr, 1 miðstöðvarhitunarvél, gangur og geymslukompa. Herbergið og eldhúsið eru fylgjandi og máluð. Þar er líka steingólf. Þar er og 1 W.C. Þar er 1 eldavél.

Lengd 12 al., br. 10 al., hæð 7 al. Hver hl.al. á 1150 kr. = 13800.00

2 ofnar 4/11, 1/255. 1 eldavél 246 kr. Vatn-gas-skolpl. 700 } 2762.00
1 miðstöðvarhitunarvél m. tilheyrandi 1200 kr. }

Linoleumdúkar 250 kr.

b Við austurgafl er viðbygging, óbrett þá var. 13/10 914.
L 5½ al., br. 10 al., hæð 7 3/4 al. Rið 3/4 al.
Hver hl. alm. nú á 778 kr. = 4279.00

c Við suðurhlið hússins á er útbygging þá. Kjallaranum í steinsteypu og með þaki úr sama efni (jarðcentri steinbtsteypu). Hún er Cementsbjett utan og innan
Lengd 8 al., br 5 al., hæð 4 al. Hver hl. al. á 200 kr. = 1600.00

Kr. 22741.00

Árni Þorsteinsson. Sigvaldi Bjarnason Jón Sveinsson

Brúðabirgða vátrygging

Eg undirritaður óska þess hjermeð fyrir hönd konu og erfingja minna, Jóhannesínu Jónsdóttur, sem mig er kunnugt um, að umbeðin jörð og viðbygging, sem nú standa yfir á húseign okkar, Bjargarstíg No 3, Brbr. 508, hjer í bænum, verði tekin í brúðabirgðavátrygging, samkv. §17 í Vedlögð Jarðskjálftadeildar almennilega Brandfor-sikring fyrir

Kr. 10.000.00 - tíu þúsund 10.000.00

krónur í 1 mánuð, reiknað frá þeim í dag þ. 20 Desember 1918 og ábyrgist kl. 6 síðdegis og nær hún þá til þ. 20 janúar 1919 kl. 6 síðdegis.

Hjer er kunnugt um að fjelagið hafi eftir þessari brúðabirgða vátryggingu brunastuðul þá sem kann að verða á ofangreindri viðbót og endurbótum. Fjórum vikum eftir að þær eru teknar til afnota og að þess vegna verður að biðja um venjulega brunabótavirðingu á þeim innan þess tíma.

Reykjavík, 20 Desember 1918

Markús Þórðarson

Árið 1918 hinn 5 Desember mætti Á. Þorsteinsson, f.h. brunamálastjóra, St. Þorsteinsson ásamt meðundirrituðum löglu virðingarmönnum í húseigninni No 1 við Amtmannsstíg í Reykjavík, Brbr. 28, til þess eftir beiðni eigandans Hr. landlæknis Guðmundar Björnssonar að virða brunastuðul þann dezimum árðs, 4 Desembers varð í húseigninni. Eigandi til-kynnti brunamálastjóra brunann í bréfi dags. 4 þ. mán. og hefur fallið í þeirri ætlun til þess að velja annan virðingar-mannin.

Brunabótavirðingar Reykjavíkur © Borgarskjalasafn Reykjavíkur

Húseignir þessar var síðast virt til brunabóta
þ. 5 Febrúar 1918 með sjerstöku tilliti til dýrtíð-
ar og verkakaupsins á byggingarefnum o.fl.

Brunið:

a. Forhús. Íbúðarhæð	Kr.	15984.00
b. Bæjarhús. Pakkhús	"	1860.00
c. Sidebygning. Kjökken, m.m.	"	4794.00
d. Bæjarhús. Pakkhús	"	2696.00
e. " " Fjós	"	180.00
f. Forhús. Íbúðarhæð	"	13557.00
g. Bæjarhús. Fjós	"	242.00
Samtals	Kr.	39313.00

og er skráð í 2 Fl. b

Brunabótavirðing þessi er fólgin í því að skoðuð hefir eldur í geymslurúmum uppi á efsta lofti í byggingunum Litt. J þar sem vörur geymdar voru og fatnaður og hefir sú byggingu orðið fyrir talsverðum skemdum en allar hinar byggingarnar eru óskemdar. Um áætlun til upphæðar eldsins er ekkert hægt að segja og vísast því til próf. lögreglustjórans, sem brunarannsóknina hefir með höndum að rannsaka brunaþessum með frjálsi dags. í dag. Þessar skemdir hafa orðið á húsinu Litt. J:

Til þess að komast að eldinum hafa verið rifin göt á þak byggingarinnar á tveimur stöðum og við það hefir skemst bjelkaverk, járn og pappi. Þurrið hafa fyrir á 6 álna löngum parti. Skilrúm og hyltir og hurð, glúggaklæðar eru gjöreyðilögð. Í geymsluherbergjum hafa músloft í 3 herbergjum undir efsta á 1sta og 2den gólfi mjög skemst af vatni og aðrar skemdir þess sem málning o.fl.

Til þess að gjöra við brunaskemdir þessa þarf:

I)	Panelborð 85 □ ál á 2,20	=	Kr. 187.00
	Riplagð 1" borð 180 □ ál. á 2,90	=	52.20
	12 fet 5x5" plankar á 1/04	=	12.48
	9 fet 4x4 " " " 767	=	6.03
	6 □ ál. gólfborð " 3/52	=	21.12
	Saumur fyrir 17 Kr. 17 aur.	=	17.17
	Asfaltpappi fyrir 10 Kr.	=	10.-
	3 plötur bárujárn á 15/00	=	45.-
	Flyt	Kr.	351.00

Flutt Kr. 351.00

II)	Tilviðgerðar á þakrennum	Kr. 12.00	
	Glúggaklæðar	" 30.00	
	Tilviðgerðar á músloftum	" 272.00	
	Málning	" 190.00	504.00
III)	Viðmiðun bjelkaverks	Kr. 200.00	
	" múrara	" 272.00	
	" málara	" 95.00	567.00
		Kr.	1422.00
	Hjerfyrir dregst brunaábyrgðar fyrir alls Kr. 28.00		22.00
	Skaðabótaupphæðin verður því samtals	Kr.	1400.00

Samkv. 34 gr. Viðbætir fyrir Kjöbenhavns Almen. Brandforsikring.

Húseignin hefir ekki þá því sjálfsagt hún var virt orðið fyrir neinum þeim breytingum er kynnu að hafa áhrif á upphæð skaðabótanna. Virðingargjörðin þessi var framkvæmd af öllum undirrituðum þeim virðingarmönnum, með skírskotun til áður getinna yfirlýsinga þeirra, ætlað í 3 ríma.

Brunatæknisdóm. Sigv. Bjarnason, Jón Sveinsson.
G. Björnsson.

Brunabótavirðingar Reykjavíkur © Borgarskjalasafn Reykjavíkur

Ár 1918 þriðjudaginn 14 Desember mættu Á. Thorsteinsson, J. h. Brunamálastjóra Á. Thorsteinsson, ásamt meðundirrituðum Jóakim Brunabóta virðingarmönnum til þess eftir beiðni að virða til Brunabóta eftir fyrirmæli laga um Brunabótafjelag Íslands nr. 34, 37 og 45, 1914 eftirtalin hús, sem tilheyra fjelaginu:

1. Guðmundur Ásbjörnsson, o. fl. Laugavegur No. 15. Brbnr. 15. Óbreytt frá virðingu 4/5 1917.

a Aðalhúsið: 20½ x 12 x 4¾ al. Rið 5½ alin. Ofver hlaup. alin á 1098 Kr. = 22509.00
4 ofnar: 1/240, 1/210, 1/165, 1/105 Vatn-gas-eldpleiðsl. 300 Kr. = 1020.00

b Trésmíðaverkstæði með 3 hefilbekkjum: Lengd 10 al. br. 8 al., hæð 3½ Rið 4 al. Ofver hl. al. 369 Kr. = 3690.00

c Geymsluhús: 9 x 10 x 4½ al. Ofver hl. al. á 135 Kr. = 1215.00

d — Do — : 11½ x 9½ x 4 al. Ofver hl. al. á 710 Kr. = 8165.00

e Viðbygging: 4½ x 12 x 4½ al. Rið 1 al. Ofver hl. al. 702 Kr. 3159.00

Kr. 39758.00

2. Guðmundur Ásbjörnsson, Njálsgata 30a. Brbnr. 934. Óbreytt frá virðingu 30/12 1905

a Óhúsið: 11½ x 10½ x 6¾ al. Ofver hl. al. mín á 1200 Kr. = 13800.00
6 ofnar 1/141, 4/114, 1/96 4 eldavélar 1/162, 1/144, 1/135, 1/75 } 1889.00
1 Þvottapottur 180 Kr. Vatn-gas-eldpleiðsla 500 Kr. }
b Steingrindur: 2½ x 2½ x 4 al. Ofver hl. al. á 146 Kr. 365.00
c Do : 3½ x 4 x 8 al. Ofver hl. al. á 350 Kr. = 1225.00

Kr. 17279.00

3. Páll Jónsson, Klapparstígur No. 1c, Brbnr. 1082

Óbreytt frá virðingu 17/10 1906.

a Óhúsið: 14 x 13 x 9½ al. Ofver hl. al. mín á 1625 Kr. = 22750.00
8 ofnar: 1/156, 2/150, 2/135, 2/99, 1/96. 2 eldavélar 225 Kr. hver } 1870.00
Vatn-gas-eldpleiðsla 400 Kr. }
b Steingrindur: 4 x 4 x 8½ al. Ofver hl. al. á 345 Kr. = 1380.00
c Geymsluhús: 12½ x 7 x 4¼ al. Ofver hl. al. á 160 Kr. = 2000.00

Kr. 28000.00

4. Sigurbjörn Þorkelsson, Njálsgata 44, Brbnr. 1234

Óbreytt frá virðingu 30/4 1910

a Óhúsið: 10 x 10 x 5 al. Rið 4¾ al. Ofver hl. al. 845 Kr. = 8450.00
3 ofnar 1/210, 2/120 1 eldavél 180 Kr. } 930.00
Vatn-gas-eldpleiðsla 300 Kr. }
Steingrindur: 2½ x 3½ x 4 al. Ofver hl. al. á 210 Kr. = 525.00

Kr. 9905.00

5. Sæmundur Jónsson, Barónsstígur 16, Brbnr. 913

Óbreytt frá virðingu 20/4 1905

a Óhúsið: 11 x 10 x 6¼ al. Rið 4½ al. Ofver hl. al. á 1010 Kr. = 11110.00
5 ofnar 107 Kr. hver 3 eldavélar 144 Kr. hver } 1267.00
Vatn-gas-eldpleiðsla 300 Kr. }
b Steingrindur: 3 x 4 x 8½ al. Ofver hl. al. á 425 Kr. = 1275.00

Kr. 13652.00

6. Hallgrímur Benediktsson, Bergstaðastræti 19

Óbreytt frá virðingu 25/11 1915, Brbnr. 463.

a Óhúsið: 16½ x 10 x 4½ al. Rið 1½ al. Ofver hl. al. á 826 Kr. = 13629.00
5 ofnar 144 Kr. hver. 3 eldavélar 1/180, 2/150 } 1600.00
Vatn-gas-eldpleiðsla 400 Kr. }
b Geymsluhús m. m.: 24 x 6 x 4¾ al. Ofver hl. al. á 245 Kr. = 5880.00
Ofn 144 Kr. 1 eldavél 180 Kr. 324.00

Kr. 21433.00

7. Jón Sívertsen, Grundarstígur 7. Brbnr. 1028

Óbreytt að mestu frá virðingu 2/7 1918

a Óhúsið: 12 x 12 x 5 al. Ofver hl. al. mín á 1278 Kr. = 15336.00
5 ofnar 2/172, 1/162, 2/136. 2 eldavélar 1/270, 1/194 } 2142.00
Vatn-gas-eldpl. 600 Kr. Linoleumdúkar 300 Kr. }
b Steingrindur: 3 x 5½ x 5 al. Ofver hl. al. á 315 Kr. = 945.00
c Viðbygging: 9 x 6 x 4½ al. Ofver hl. al. á 300 Kr. = 2700.00

Kr. 21123.00

8. Þórunn Guðrún Jónsdóttir, Þingholtsstræti No. 33. Brbnr. 1255. Óbreytt frá virðingu 1/8 1911. (21123.00)

a Óhúsið: 13 x 12 x 7½ al. Rið 6 al. Ofver hl. al. mín á 1380 Kr. = 17940.00
2 ofnar: 1/380, 1/120. 1 eldavél 255 Kr. 1 Þvottapottur 165 Kr. } 2315.00
Vatn-gas-eldpleiðsla 400 Kr. }
Steingrindur: 2½ x 4 x 5½ al. Ofver hl. al. á 320 Kr. = 800.00

Kr. 21055.00

Brunabótavirðingar Reykjavíkur © Borgarskjalasafn Reykjavíkur

9. Kristinn Jónsson, Trésmiður hefur á lóð sinni við Grettisgötu No. byggt einlyft vagnsmíðaverkstæði úr grásteini með 13¼ álna vídd og með járnþaki á þl. 1" borða síð með pappa á milli; í húsinu er steinsteypugólf og þakið er „Valmá-þak". Húsið þetta er allt þiljað innan með panelborðum á veggjum og lofti. Í því er trésmíðaverkstæði með 4 hefilbekkjum.

1423

a. Lengd 22 ál., breidd 15 ál., hæð 6 álnir
Óverðlaunandi alin á 1215 Krónur = 26730.00

b. Við norðurgaflinn á þessu húsi er við byggingu úr grásteini og með járnþaki á þl. 1" borða end. Undir henni er kjallari með steinsteypt gólfi og þambentu steinsteypu lofti. Uppi í húsinu eru 2 timburgeymslurúm, óþiljuð innan en skilveggir milli þeirra eru úr steini. Kjallarinn er með steinskilrúmi hólfaður í 2 rúm. Annað þeirra er þurt gufuvjel, sem kreistir vjelarnar í áðurnefndu húsi, en í hinu rúminu er smíðja með steinsteyptum afli og borðum meðfram veggjunum.
Lengd 18¾ al., br. 9¾ al. hæð 8¾ al. Óverðl. al. á 836 Kr. = 15675.00

c. Í húseign þessari eru eftirtaldar vjelar:

1 Gufuvjel	Kr. 4700.00	
1 Hjólsagarvjel 300 Kr. 1 Þrýstivjel 300 Kr. =	.	600.00
1 Hefilvjel 2400 Kr. 1 Plægingarvjel 2500 Kr. =	.	4900.00
1 Bandsög 1800 Kr. 1 Fræsingsmaskine 900 Kr. =	.	2700.00
1 Borunarvjel 350 Kr. 1 Do 600 Kr. =	.	950.00
1 Brýnslivjel 350 Kr. 1 Svarfvjel 500 Kr. =	.	850.00
1 Hjólsög 700 Kr. 1 Fúgunarvjel 500 Kr. =	.	1200.00
1 Rennibekkur 600 Kr. =	.	600.00
Reimar, ólar og tilheyrandi 1800 Kr. =	.	18.00.00
		18300.00
	Kr.	60705.00

Árni Thorsteinson. Sigv. Björnsson Jón Sveinsson

Ár 1918 hinn 14 Desember mætti Á. Thorsteinson, f. h. brunamálastjóra H. Thorsteinson, ásamt hinum löggilta virðingarmönnum í húseigninni „Klöpp" sem er við Klapparstíg í Reykjavík, Þorl. 718 og tilheyrir Hr. Steingrími Steingrímssyni, til þess eftir beiðni hans að virða brunaskemd sem varð í húseigninni þ. 13 s. mán. Eigandi tilkynti brunaskemdina til brunamálastjórans með bréfi, dags. 14 Desbr. og hefur í því fallist frá rjetti sínum til að velja annan virðingarmanninn.
718
Húseign þessari var virt til brunabóta þ. 14 Jan. 1903 þannig:

a. Forhús. Beboelse	Kr. 3825.00
b. Bakhús. Fjós- og Opgang	448.00
Samtals á Kr.	4273.00

og er skráð í 2 Kl. a.
Eldsvinn orsakaðist við að barn, sem var að leika sjer, kveikti á steinolíu til þess að leita eftir brúðufötum er höfðu dottið á gólfið, þar sem úr var herbergið og gat kertið á borðið í stofunni áður þess að slökkva og hefur það sennilega oltið um og kveikt í glúggatjaldi. Eldsvinn var slökktur af slökkviliði bæjarins.
Brunaskemdin hefur orðið í Þakhæð hússins hlt. a og 2 herbergi þar skemst talsvert. Í öðru herberginu hefur panelpappi á veggjum og lofti brunnið og gat brunnið á loftið og skilrúmið á 2 stöðum; 1 glugga hefur skemst og gerikti um hann, í húsið mjög skemst og pappi í hinu herberginu eyðilagst.
2) glúggarúða hefur ofnmúgið og málning eyðilagst. Tengingsskilyrðum hlt. b er óskemdur.
Til þess að gjöra við brunaskemd þessa þarf:

I) 16 □ álnir af panelborðum	Kr. 35.00
Gólfborð í skilrúm	. . 28.00
1 Glúggaspjaldsmún, Gerikti og lím	. . . 30.00
Panelpappi 170 □ álnir	. . 85.00
Gler, 21 Rúða á 3/00	. . . 63.00
Saumur og klístur	. . . 15.00
Flyt Kr.	256.00

Brunabótavirðingar Reykjavíkur © Borgarskjalasafn Reykjavíkur

Flutt Kr. 256.00

Skemdir orsakaðar af vatni . 40.00
Málning. Fyrir . 145.00 441.00

II) Viðurlaun við bjeverk og viðbr. Pappa, o.fl. Kr. 130.00

Viðurlaun við málningu . 75.00 205.00

Kr. 646.00

Sjerstök dragast brunaleyfar fyrir Kr. 8.00 8.00

Upphæð skaðabótanna verður því alls Kr. 638.00

Samkv. § 43. í veðdeyl. for Kjöbst. alm. Brandvátryggingu

Húseign þessi hefur ekki fyrr þessu verið vátryggð virðingarverð fyrir neinum þeim breytingum er kynnu að hafa áhrif á upphæð skaðabótanna. Virðingargjörð þessi, sem framkvæmd var af ofannefndum löglu virðingarmönnum með skírskotun til áður gefinna yfirlýsinga þeirra stóð í 2 tíma

Árni Thorsteinson. Sigv. Bjarnason Jón Sveinsson

Eyjólfur Árnason. Daníel Símonarson Steingrímur Steingrímsson

Ár 1918 þann 14 desember mætti Á. Thorsteinson, f.h. brunamálastjóra H. Thorsteinson, ásamt meðundirrituðum löglu virðingarmönnum, í húseigninni No 53 við Laugaveg í Reykjavík, Brbr. 496 sem er eign ekkju Bergþóru skipstjóra Eyjólfsdóttur, Valgerðar Árnadóttur til þess eftir skriflegri beiðni hennar, dags. 14 Desbr. þ. ár að virða brunaskemd sem varð í húseigninni þ. 12 s. mán. og hefur hún í bréfi sínu til brunamálastjórans falið því vekki sínum til að velja annan virðingarmann. Húseignin var virt til brunabóta þ. 7 Sept. 1898 þannig:

Torfhús. Bebyggt . . . Kr. 4150.00

og er stórt í 2 Fl. a.

Eldurinn kom upp við að steinolíuofn sem var notaður til upphitunar í einu af herbergjunum á 2den gólfi hússins valt um koll og kviknaði við það í pappa á veggjum í herbergi og hefur brunn og málning skemst í öllu herbergi. Aðrar skemdir hafa ekki orðið. Eldurinn var slökktur af íbúum hússins.

Til þess að gjöra við brunaskemdirnar þarf:

I) Pappi og Maskínupappír fyrir Kr. 20.00
Saumur og Klossar . . 5.00
Málning . . 75.00

II) Viðurlaun . 62.00

Samtals Kr. 162.00

Brunaleyfar eru engar og verður því upphæð skaðabótanna Kr. 162.00 Samkv. § 43 í samþykktinni.

Húseign þessi hefur ekki fyrr þessu verið virðingarverð fyrir neinum þeim breytingum er kynnu að hafa áhrif á upphæð skaðabótanna. Virðingargjörð þessi, sem var framkvæmd af ofannefndum virðingarmönnum, með skírskotun til áður gefinna yfirlýsinga þeirra stóð í ½ tíma.

Árni Thorsteinson. Sigv. Bjarnason Jón Sveinsson

Valgerður Árnadóttir

Ár 1918 þann 21 Desember mætti Á. Thorsteinson, f.h. brunamálastjóra H. Thorsteinson ásamt hinum löglu virðingarmönnum Bjarna Sigvaldasyni, í húseigninni No 5 við Lindargötu í Reykjavík, Brbr. 674, sem er eign Kr. Einarssonar og Kr. Ingvars Gunnlaugssonar vátryggjara, til þess eftir skriflegri beiðni þeirra, dags. 20 Desbr. þ. ár að virða brunaskaða sem varð í húseigninni þ. 19 s. mán. Eigendurnir hafa notað rétt sinn til að velja annan virðingarmanninn og skírskotað til þess að Kr. Bjarnason hefði

Brunabótavirðingar Reykjavíkur © Borgarskjalasafn Reykjavíkur

Þorsteinsson sem einnig var mættur.
Eldurinn hefur sennilega komid upp vid ad neisti hefur fallid ~~ur~~ í mó sem var í Kolakassa vid ofn í einu af herbergjunum á ödru gólfi hussins Litr.a og kviknad svo í veggnum sem Kolakassinn stód upp vid. Þannig halda eigenæurnir ad eldurinn hafi komid upp. Eldurinn var slökktur af íbúum hussins ádur en slökkvilidid kom ~~kom~~ á vettvang.
Húseignin var sídast virt til brunabóta þ. 25 Februar 1918 med sjerstöku tilliti til dýrtídar og verdhækkunar á byggingarefnum, o. fl. Þannig:

a Forhus. Beboelse	. . . Kr.	12874.00
b Baghus. Indgang	. . .	560.00
Samtals	Kr.	13434.00

og er skrád í 2 Kl. b.
Skemst hefur partur af vegg í einu herberginu á ödru gólfi hussins Litr.a og málning og 1 loft klætt med striga og pappír á ~~fyrsta~~ 1 herbergi á fyrsta gólfi. Ádrar skemdir hafa ekki ordid á húseign þessari.
Til þess ad gjöra vid brunaskemdir þessar þarf:

I) Panelbord ~~[illegible]~~ fyrir	. . Kr.	17.00
Fótfrís og Karmstykki	.	6.00
Maskínupappír	.	6.00
Málning	.	100.00
II) Vinnulaun samtals	.	99.00
Samtals	Kr.	228.00

Brunaleyfar eru engar og verdur þvi upphæd skadabótarinnar Kr. 228.00, samkvæmt § 43 I í samþykktinni.
Húseignin hefur ekki frá þvi hún var tekin í brunaábyrgd ordid fyrir neinum þeim breytingum er kynnu ad hafa áhrif á upphæd skadabótarinnar.
Virdingargjörd þessi, sem framkvæmd var af ofannefndum virdingarmönnum med skúskotum til ádurgefnra yfirlýsinga þeirra stód í 1½ tíma.

Árni Thorsteinsson Sigv. Bjarnason Kelill Þorsteinsson
E. Eiríksson
Ingvar Gunnlaug 1[illegible]

Brunabótavirðingar Reykjavíkur © Borgarskjalasafn Reykjavíkur

Ár 1918 hinn 30 December mætti Á. Thorsteinsson f. h. brunamálastjóra Á. Thorsteinson, ásamt meðundirrituðum lögum virðingarmönnum til þess eftir beiðni að virða til brunabóta eftirfarandi húseignir með gjaldstöðu lilliti til dýrtíðar og hinn háa verðlags á byggingarefnum o. fl. Þó að gegnum gangi fjelagsins til meðferðar eiðar skv. §§ 34, 37 og 45 í Lagaskilunum:

1. Frk. Ólöfu Friðriku Gísladóttir. Bjargholtsstræti 28. Brbr. 683. Óbreytt frá virðingu 20/6 1917

683 Nema að í kjallara hússins hafa verið innrjettuð 4 herbergi. Þar eru 1 ofn, 2 eldavjelar og 1 þvottapottur.

a Húsið: 19×14×12 al. Hver kl. al. nú á 2580 Kr. = 49020.00
12 ofnar: 6/255, 3/170, 3/128 1 þvottapottur 250 Kr.
6 eldavjelar: 3/315 2/116 1/62
Vatn-gas-skolpleiðsla 800 Kr. } = 4701.00

b Timburgeymsluskúr: 4×3½×10¼ al. Hver kl. al. á 500 Kr. = 2000.00

Kr. 55721.00

2. Hallgríms Kristinssyni. Bjargholtsstræti 27. Brbr. 507. Virt 11/1 1899 og 19/11 1903. Óbreytt að mestu nema að inni í húsinu eru nú 3 íb. herbergi, eldhús, búr og gangur, allt þiljað og herbergin m. striga og pappír, allt málað. Þar eru 2 ofnar og 1 eldavjel. Uppi eru 6 herbergi, gangur og 3 þaktir skápar, allt þiljað og 2 herbergin með striga og pappír, allt málað. Þar eru 2 ofnar.

507 Kjallari

a Lengd 18 al., br. 14 al., hæð 7½ al. Hver kl. al. á 1425 Kr. = 25650.00
5 ofnar 2/450 1/240 2/114, 2 eldavjelar 1/270, 1/108
1 þvottapottur 225 Kr. Vatn-gas-skolpleiðsl. 500 Kr. 2471.00

b Geymsluskúr: 6⅓×5×3½ al. Hver kl. al. á 120 Kr. = 760.00

Kr. 28881.00

3. Fjelagsprentsmiðjan (áður H. Rún.) Ingólfsstræti 1362. Brbr. 1362. Ofan á húsi þetta hefur verið byggð ein hæð svo að það er nú brotið, byggt af steyptum steini og með jarnþaki á pl. 1" borða sem með pappa á milli. Húsið er allt cementskjellað utan og innan. Niðri í því eru prentsmiðjusalur og afgreiðsla; gólf og loft er úr járnbentri steinsteypu. Á öðru gólfi er

1362

a

stór setjarasalur og 2 herbergi en þar eru betrekkt á efsta gólfi er bókbandsvinnustofa og 2 íbúðarherbergi, allt með sama fyrirkomulagi á öllum hæðunum og allt málað.

Lengd 19⅓ al., br. 14⅓ al. hæð 14½ al. Hver kl. al. 2079 Kr. = 40194.00
4 ofnar 3/450 4/345. Vatn-gas-skolpleiðsla 500 Kr. } = 3695.00
Linoleumdúkar á öllum hæðum þeim 1500 Kr. }
Vjelar þær sem áður voru virtar á 24500 Kr.
Falla burt úr vátryggingunni þær fleiri vjelar hafa bæst við og verð þeirra alls nemur nú meiru en 25000 Kr. (Samp. 38)

b Við austurhlið hússins, a, er mótorskúr byggður af steini og með pappabreiddu borðaþaki (pl. 1" borð). Í honum er steingólf og gasmótor hólfaður í tvennt.

Lengd 4½ al., br. 9 al., hæð 5 al.
Hver klaup. al. á 360 Kr. = 1620.00
Kr. 45509.00

4. Markúsi Jónssyni og Jóni Jónssyni. Bjargarstígur 3. Brbr. 508. Hús þetta hefur verið endurbætt frá því það var virt

508 a 5/9 1898. Hækkað úr kjallaranum og byggt við það viðbót úr steini 2 al. á lengd. Húsið er byggt af timbri, kl. út m. borðum, pappa og járni þar sem á veggjum og þaki. Niðri í því eru 4 herbergi, eldhús og 1 skápur. 3 herbergin eru með pappa á veggj. en striga og pappír á loftum, allt málað. Uppi er allt eins og áður gengur.

Kjallari, 3¼ al. á hæð, er undir öllu húsinu, þar eru nú 3 íb. herbergi, eldhús, geymsluklefi og 1 skápur; herbergin og eldhúsið þiljuð og með pappa á veggjum og striga og pappír á loftum.

Lengd 12⅓ al., br. 9 al., hæð 7¾ al. Hver kl. al. á 969 Kr. = 11951.00
7 ofnar: 4/135, 3/90 3 eldavjelar 120 Kr. hver } = 1570.00
Vatns- og skolpleiðslur þeirr 400 Kr. }

b Timburgeymsluskúr úr tjörðu járni, kl. út. m. járni á langhliðunum og með járnþaki á borðasúð m. pappa á milli. Þar eru 2 gangar og 2 geymsluklefar

Lengd 3 al., br. 5 al., hæð 6½ al. Hver kl. al. á 424 Kr. = 1272.00
Kr. 14293.00

Árni Thorsteinson. Sigvaldi Bjarnason. Jón Sveinsson

Brunabótavirðingar Reykjavíkur © Borgarskjalasafn Reykjavíkur

Ár 1919 hinn 5 janúar mætti Á. Thorsteinson f. h. brunamálastjóra Hl. Thorsteinson, ásamt hinum fasta virðingarmanni Sigvalda Bjarnasyni í húseigninni No 1 við Austurstræti í Reykjavík, Bókur 108 sem tilheyrir ekkjufrú Kristínu Ólafsdóttur, frá Nesi til þess eftir beiðni Hr. N. B. Nielsen fyrir hennar hönd að virða brunabótaskemd sem dagsinn áður þ. 4 janúar varð í húseigninni. Hr. N. B. Nielsen, sem hefur lagt fram umboð frá frú Kristínu Kr. Ólafsdóttur, til kynni brunaskemdina til brunamálastjóra með bréfi dags 4 s. mán. og hefur fyrir hennar hönd notað réttinn til að velja annan virðingarmannanna og til þess kjörið Hr. Ásgrímsdómkirkjuvörð Finn Thorfason, sem einnig var mættur. Húseignin var síðast virt þ. 7 November 1917 með ofangreindu tilliti til dýrtíðar og verðhækkunar á byggingarefnum þannig:

a Forhús. Beboelse og Handel Kr. 46753.00
b Bakhús. Fjós og Opgang " 1536.00
Samtals Kr. 48289.00

og er skráð í 2 fl. b.

Eldsvinn kom upp við það að lampi hafði verið settur í gluggann á 2dru gólfi í inn og upp gangsgluggunum Litr. b á meðan verið var að þvo stigann upp og kviknaði við það í kanti gluggans og hefur hann og gerifti skemst nokkuð. Eldsvinni var ólokkur af völdum húseigna. Aðrar skemdir hafa ekki orðið. Til þess að gjöra við brunaskemd þessa þarf:

I) Timbur og fjöl við þyrfi Kr. 12.00
II) Vinnulaun " 14.00
Skaðabótauppháðin verður því alls Kr. 26.00

samkvæmt § 43 í samþykktinni. Brunaleyfar eru engar. Húseigandi hefur ekki, frá því hún síðast var virt, í ábyrgð, orðið fyrir neinum þeim breytingum er kynnu að hafa áhrif á upphæð skaðabótarinnar. Virðingargjörð þessi er var framkvæmd af ofannefndum virðingarmönnum með skírskotun til áður gefinna upplýsinga þeirra að öðru leyti.

Á 1½ tíma.

Árni Thorsteinson Sigvaldi Bjarnason

Finnur Thorfason

pp/a hinnar skemdu Kristínar Ólafsdóttur
N Nielsen

Brunabótavirðingar Reykjavíkur © Borgarskjalasafn Reykjavíkur

Ár 1919 hinn 8 janúar mætti Á. Thorsteinson, J. h. brunamálastjóra, Ó. Thorsteinson ásamt meðfylgjandi virðingargjörðum til þess eftir beiðni að virða til brunabóta eftirfarandi húseignir með sjerstöku tilliti til dýrtíðar og hás verðlags á byggingarefnum, o. fl. þó að gegnum gangi lögum til viðauka, síðar, sbr. §§ 34, 37 og 45 í samþykkt fjelagsins:

1. Landsjóðs lóð. Sóttvarnarhúsið

1424. Fyrir vestan Framnesveg.
Hús þetta hefur ekki áður verið virt til brunabóta og verður Borgv. 1424.
Húsið er einlyft með kjallara 4½ álna víst, byggt af timbri, klætt utan með borðum, pappa, listum og járni þar yfir á veggjum og þaki. Niðri í húsinu eru fyrir sjúkrastofur gangur og 1 lítið herbergi, allt þiljað, málað og kalkþiljettað og gólfið úr steinsteypu. Uppi eru 3 sóttarherbergi og gangur, allt þiljað og málað. 2 reykháfar eru í húsinu. Kjallari er undir öllu húsinu með steinsteypugólfi. Þar eru 8 herbergi og gangur, allt kalkþiljettað.

Lengd 26 al., br. 10 al., hæð 7¼ al. Hver hl. al. á 960 kr. = 24960.00
7 ofnar ²/₃45, ³/₁20 ²/₁50 1 þvottapottur 180 kr. } 1740.00
1 eldavjel 210 kr.
Við gafla hússins eru 2 skúrar áfastir, og innangengt í þá. Byggðir einsog húsið og hver þeirra sig hólfaður í tvennt, kalkþiljettaðir innan. Stærð hvers þeirra sig 3×3×4¼ al.
Hver hlaup. alin á 192 kr. = 576.00 = 1152.00

Kr. 27852.00

2. Kristinn Einarsson. Bræðraborgarstíg 24. Borgv.

1047. 1047. Óbreytt frá virðingu 31/7 1906 nema að bæði hefur við 1 herbergi þiljað og málað uppi í húsinu.
a. Húsið: 11×10×5 al. Rið 3 al. Hver hl. al. nú á 865 kr. = 8650.00
3 ofnar ¹/₁85, ²/₁68, 2 eldavjel. ¹/₂55, ¹/₁50 Vatn-gas-skolpl. 400 kr. = 1306.00
b. Fjósgangshús: 3×3½×4½ al. Hver hl. al. á 195 kr. = 585.00

Kr. 10541.00

3. Sigurður Guðlaugsson og Daníel Halldórsson

292. Grjótagata 14, Borgv. 292. Óbreytt frá virðingu 15/9 1911.
a. Húsið: 12×10×9 al. Rið 5 al. Hver hl. al. á 1285 kr. = 15420.00
5 ofnar ¹/₂10, ¹/₁95, ¹/₁18, ¹/₁93, ¹/₁80 3 eldavjelar ²/₁95 ¹/₁84 } 1920.00
1 þvottapottur 150 kr. Vatn-gas-skolpl. 500 kr. }
b. Fjósgangshús: 5½×4×10½ al. Hver hl. al. 426 kr. = 2343.00

Kr. 19683.00

4. Kristín Benediktsdóttir (Einar Kvaran)

1342. Vonarstræti 2, Borgv. 1342. Óbreytt frá virðingu 11/5 1915
a. Húsið: 15×8½×6½ al. Rið 5¼ al. Hver hl. al. 780 kr. = 11700.00
3 ofnar ¹/₃15, ¹/₁14, ¹/₁90, 1 eldavjel 180 kr. } 1099.00
Vatn-gas-skolpleiðsla 400 kr. }
b. Við byggingu: 15×6×8½ al. Hver hl. al. á 455 kr. = 6825.00
1 ofn 130 kr. 1 eldavjel 330 kr. 1 þvottapott. 180 = 660.00
c. Salernishús: 5¾×2×3½ al. Hver hl. al. á 88 kr. = 506.00

Kr. 20790.00

5. Jón Jónsson, Bankastræti 11, Borgv. 1344

1344. Óbreytt frá virðingu 13/12 1915
a. Húsið: 28⅔×17 al. 20" ×16 álnir. Rið 6⅓ al. Hver hl.-al. nú á 5886 kr. = 168732.00
2 eldavjelar 570 kr. hver. 1 þvottapottur 200 kr.
Miðstöðvarhitataki 17700 kr. linoleum dúkar 2500 } 23340.00
Vatns-gas-skolpleiðslur 1800 kr.
b. Nýtt geymsluhús úr steinsteypu og með þaki úr gal. j" borðum og pappa þar yfir
Lengd 16¾ br. 7 al. hæð 4½ al. Hver hl. al. á 160 kr. = 2680.00
c. Annað geymsluhús nýtt, byggt einn, og hólfað í þrennt.
Lengd 9 al., br. 2⅔ al., hæð 4 al. Hver hl. al. á 96 kr. = 864.00

Kr. 195616.00

6. Sigurður Oddsson, Laugaveg 38. Borgv. 376

376. Óbreytt frá virðingu 31/10 1916
a. Húsið: 14×14×7½ al. Rið 6½ al. Hver hl. al. 1702 kr. = 23828.00
4 ofnar ¹/₂10, ¹/₁80 ¹/₁35, ¹/₁20 2 eldavjelar ¹/₂40 ¹/₁05 } 1715.00
1 þvottapottur 225 kr. Vatn-gas-skolpl. 500 kr. }

Flyt. kr. 25543.00

Brunabótavirðingar Reykjavíkur © Borgarskjalasafn Reykjavíkur

Flutt Kr. 25543.00

b Fjós og gripahús: 4×5×5½ al. Elves hl. al. á 360 Kr. = 1440.00
Fjós og gripahús: 4×5×9 al. Elves hl. al. á 540 Kr. = 2160.00
b Viðbygging þar sem mí er áburðir og geymsla, Stærð: 7½×15×4¾ al. Elves hl. al. á 852 Kr. = 6390.00
NB. Í viðbyggingu þessari er ekki leyfður neitt Bjórsölu-veitingaleyfi og engum heimilaðist

Kr. 35533.00

3o Samúel Ólafsson, Laugavegur 53b Brbr. 812.

812 Að meðtöldu ábreytt frá virðingum 26/2 1904 og 12/2 1906
a Íbúðir: 18½×12×9 al. Elves hl. al. á 1466 Kr. = 27121.00
5 ofnar: 4/150 1/159 2 eldavélar 1/240 1/180 } = 2189.00
1 þvottapottur 210 Kr. Vatns-gas-áhöld. 800 Kr.
b Fjós og gripahús: 8×4×10 al. Elves hl. al. á 365 Kr. = 2920.00
c Geymsluhús: 23½×10½×4¾ al. Elves hl. al. á 220 Kr. = 5170.00

Kr. 37400.00

Eftirmat virðingarmanna fyrir 14 Janúar eftirfarandi húseignir:

1o Ólafur Johnsen og L. Kaaber. Hafnarstræti 1,

1343 Brbr. 1343. Ábreytt frá virðingu 12/12 1917
a Aðalhús: 50½×14½×hæð á 36½ al. er 5 álma ein 8½ al. á 14 al. Rið 7¼ al. Elves hl. al. á 2232 Kr. = 112716.00
Miðstöðvarhitaleiðsla 7 ofnar 1/120. 2/574, 1/108 } = 12182.00
Landeiningaleiðslur 2400 Vatns-gas-áhöld. 800 Kr.
b Þvottahús við vesturgafl á Litr. a: 14×14×7¾ al. Rið 7¼ Elves hlaup. al. á 170 Kr. = 23814.00
c Skúr við norðurhlið á b: 14×6×4½ al. Elves hl. al. á 243 Kr. = 3402.00
d Do. áfast við austurgafl á c: 14¾×6×4½ al. Elves hl. al. á 276 Kr. = 4062.00
e Do. á d: 28×7¾×5¼ al. Elves hl. al. á 492 Kr. = 13776.00
f Do. á e: 7¾×7¾×5¼ al. Elves hl. al. á 408 Kr. = 3162.00

Kr. 173114.00

2o Baldur Kr. Guðmundsson. Grettisgata 54, Brbr. 729

729 Ábreytt frá virðingu 10/2 1918
a Íbúð: 14×10×6 al. Elves hl. al. á 1149 Kr. = 16086.00
8 ofnar 1/216. 2/144, 3/132, 2/90 4 eldavélar 2/198, 1/162, 1/75 } = 2063.00
Vatns-gas-áhöld 350 Kr.
b Fjós og gripahús: 3×4×8½ al. Elves hl. al. á 462 Kr. = 1386.00

Kr. 19535.00

3o Baldur Kr. Guðmundsson, Grettisgata 54B,

1425 Brbr. 1425. Eigandi hefur óskað eftir að geymsluhús það sem var virt sem Litr. c undir Brbr. 729 verði virt undir sjerstöku nýju brunabótanúmeri og verður það Nr. 1425.
Húsið er óbreytt frá virðingu 10/2 1918.
Stærð: 10×8×7¼ al. Elves hl. al. á 390 Kr. = 3900.00

Kr. 3900.00

4o Halldór Árnórsson, Laufásvegur 45B,

1272 Brbr. 1272. Áður virt 29/6 1912 (a) og óbreytt
a Íbúð: 12×11×5 ál. Rið 3¼ al. Elves hl. al. á 705 Kr. = 8460.00
1 ofn á 3/5 Kr. 1 eldavél 105 Kr. Vatns-gas-áhöld 400 Kr. = 820.00
b Geymsluhús um b hefur verið rifið niður en á stað hans byggð smiðja úr grásteini með skúrþaki úr borðum, klætt með pappa og járni.
Þar er smiðja með steingólfi, þvottahús og 2 geymsluskúrar. Í skúrbyggðu er úr grásteini.
Lengd 11 al., br. 8½ al., hæð 4¼ al. Elves hl. al. á 180 Kr. = 2090.00
1 þvottapottur á 180 Kr. 180.00

Kr. 11550.00

5o Kristján Magnússon, Laugavegur 12,

7 Brbr. 7. Ábreytt frá virðingu 16/12 1917
nema húsið Litr. b.
a Aðalhús: 14¼×14×10 Rið 3¼ al. Elves hl. al. 1992 Kr. 28386.00
5 ofnar 2/288, 1/184, 2/120 1 eldavél 216 Kr. } = 1616.00
Vatns-gas-áhaldaleiðslur 400 Kr.
b Viðbyggingin hefur verið endurbætt. Nú er í henni ein búð m. 3 spegilgluggum og forstofa, allt þiljað og málað. Uppi 4 herbergi og gangur, allt þilj. og málað og með pappa á veggjum. Þar eru 3 ofnar.
Lengd 10¼ al., br. 8¼ al. hæð 7¾ al. Rið 3¼ al Elves hlaup. alin á 780 Kr. = 7995.00
3 ofnar 1/165 1/250, 1/60 = 475.00
c Skúr með búð: 7¾×9½×4¾ al. Elves hl. al. á 444 Kr. = 3219.00
1 ofn á 160 Kr. = 160.00
d Fjós og gripahús: 5×6×9½ al. Elves hl. al. á 513 Kr. = 2565.00
e Geymsluskúr: 14½×5×4½ al. Elves hl. al. á 168 Kr. = 2436.00

Flyt Kr. 46852.00

Brunabótavirðingar Reykjavíkur © Borgarskjalasafn Reykjavíkur

Flutt Kr. 46852.00

½ Skúr með bíl: 4 × 7 3/4 × 4½ al. Ofvirðist. af á 465 Kr. = 1860.00

Kr. 48712.00

Árni Thorsteinson. Sigv. Bjarnason. Jón Sveinsson.

Brunaskemd, Brbur. 864

Ár 1919 hinn 21 janúar mætti Á. Thorsteinson f. h. brunamálastjóra Á. Thorsteinson ásamt hinum löggilta virðingarmönnum [illegible] í húseignunum Nr. 3 við Laugaveg, Brbur. 864, sem er eign Hr. Jónatans Þorsteinssonar Kaupmanns, til þess eftirskoðunar að virða brunaskemd sem húseignin varð fyrir um kvöldið þ. 19 þ. mán. Eigandi hefur í bréfi sínu fallið frá rétti sínum til þess að velja annan virðingarmanninn.

Húseignin var áður virt þ. 4/4 1917 (a og h) 19/12 1912 (b, d og f) 27/11 1913 (e og g) og nú

Þannig:

a	Forhús. Beboelse og Handel	Kr. 71570.00
b	Bakhús. Smedje, m. m.	7322.00
d	Bakhús. Snedkeri	16780.00
e	Maskiner i Litr. b	4050.00
g	do. i Litr. d	7250.00
f	Indgangsskúr	536.00
h	Automobilgarage	1638.00
	Samtals Kr.	109146.00

og er skráð í 6 Kl. b, 5 Kl. a, og 2 Kl. b.

Þess skal getið að eigandi hefur sama dag, þ. 20 þ. mán. tilkynnt að viðgerð þar sem hafa verið viðtryggð undir staflið e og g eru nú seldar öðrum og eru ekki lengur í húseigninni. Eldurinn kom upp á 2 hæð gólfi hússins Litr. a í svefnherbergi og orsakaðist við að lampi sem þeim var á vegg herbergisins og sem hefst var að

sinna. Kom af náðgá vinnkjaldi eða að í því Kirkjustræti og við það hefur veggfóður á veggjum ásamt málningu skemst og loft herbergisins með listum.

Eldurinn var slökkt af íbúum hússins.

Til þess að gjöra við brunaskemd þessa þarf:

I) Málning fyrir Kr. 50.00
Veggfóður og listar . 65.00
Pappi . 15.00
II) Vinnulaun málara . 30.00
Vinnulaun veggfóðrara . 45.00
Samtals Kr. 205.00

Aðrar skemdir hafa ekki orðið á húseignunum og brunakyrtar enn engar.

Skaðabótaupphæðin verður því Kr. 205.00

Samkv. § 43 I í samþykktinni.

Húseigandi hefur ekki frá því um var talið ábyrgst orðið fyrir neinum þeim breytingum er skyldu að hafa áhrif á skaðabótaupphæðina. Virðingargjörð þessi sem framkvæmd var af ofannefndum virðingarmönnum með skírskotun til áður getinna eyðilýsinga þeirra stóð í 1 Kl. húsa.

Árni Thorsteinson, Sigv. Bjarnason, Jón Sveinsson

Jónatan Þorsteinsson

Brunabótavirðingar Reykjavíkur © Borgarskjalasafn Reykjavíkur

Ár 1919 hinn 21 janúar mætti Á. Thorsteinsön, f. h. brunamálastjóra H. Thorsteinsön, ásamt medundirritudum föstum virdingarmönnum í húseiginnni No. 5 vid Lindargötu Brbnr. 674, sem tilheyrir Hr. Eiríki Eiríkssyni og Hr. vjelstjóra Ingvari Gunnlaugssyni, til þess eftir beidni þeirra ad skoda vidgjördina á brunaskemd þeirri sem húseignin vard fyrir þ. 20 Desember 1918 og sem var virt þ. 21 s. mán. á Kr. 228.00 Vjer álítum ad allt sje nú sett í jafn gott lag og þad var ádur en brunnin vard og ad til þess hafi fyllilega verid varid því sem svarar til skadabótaupphædarinnar Kr. 228.00

674

Árni Thorsteinsön. Sigv. Bjarnason Jón Sveinsson

Ár 1919 hinn 22 janúar mætti Á. Thorsteinsön, f. h. brunamálastjóra H. Thorsteinson, ásamt medundirritudum föstum virdingarmönnum í húseiginnni No. 1 vid Amtmannsstíg, Brbnr. 28, sem tilheyrir Hr. landlækni Gudmundi Björnssyni, til þess eftir beidni hans ad skoda vidgerdina á brunaskemdum þeim sem húseignin vard fyrir þ. 8 november 1917, virt 9 s. Mán. á 65 Kr. og þ. 7 febrúar 1918, virt s. dag á 81 Kr. med brunaleyfum. Vjer álítum ad bádar þessar brunaskemdir hafi nú verid gjört vid svo ad allt sje Komid í jafn gott lag og ad til þess hafi verid varid því sem svarar til upphæda skadabótanna, hverrar fyrir sig.

28

Árni Thorsteinsön. Sigv. Bjarnason Jón Sveinsson

Ár 1919 hinn 30 janúar mætti Á. Thorsteinsön, f. h. brunamálastjóra H. Thorsteinsön ásamt hinum föstu virdingarmönnum í húseiginnni „Klöpp" vid Klapparstíg í Reykjavík, Brb. No. 718, til þess eftir beidni eigandans Hr. Steingrúns Steingrúnssonar ad skoda vidgjördina á brunaskemd þeirri sem húseignin vard fyrir þ. 13 Desember fyrra ár. Brunaskemdin var virt þ. 14 s. mán. med brunaleifum á 638 Kr. Vjer álítum ad allt sje nú sett í jafngott lag og ádur en brunnin vard og ad til þess hafi fyllilega verid varid því sem svarar til upphædar skadabótarinnar.

718

Árni Thorsteinsön Sigv. Bjarnason Jón Sveinsson

Brunabótavirðingar Reykjavíkur © Borgarskjalasafn Reykjavíkur

Ár 1919 hinn 21 Janúar mætti S. Thorsteinson, f. h. brunamálastjóra S. Thorsteinsson, ásamt meðnefndum Jóstein virðingarmönnum, til þess eftir beiðni að virða til brunabóta eftirfarandi húseignir með sjerstöku tilliti til dýrtíðar og verðhækkunar á byggingarefnum o.fl., þó að geymdum rjetti brunabótafjelagsins til niðurjafnslu síðar ef verðlag lækkar, sbr. §§ 34, 37 og 45 í samþyktinni:

1. Guðmundur Gunnlaugsson Lindargata 8B
Brbr. 983. Óbreytt frá virðingu 29/10 1907.
a. Húsið: 16×10×6 3/4 al. Rið 3 1/2 al. Hver hl. al. á 1060 kr. = 16960.00
5 ofnar hver á 108 kr. 4 eldavjelar 1/174 1/159 2/129 } Vatn-gas-stöðvarleiðsla 400 kr. } = 1567.00
983 Tengigufukús: 4×4×8 ál. Hver hl. al. á 390 kr. = 1560.00
Kr. 20087.00

2. Vilhjálmur Fr. Ólafsson. Þingholtsstr. 8B
Brbr. 685. Óbreytt frá virðingu 12/10 1908
685 a. Húsið: 14×9 1/2×8 ál. Rið 2 ál. Hver hl. al. á 1000 kr. = 14000.00
5 ofnar: 1/210 2/150, 2/120. 3 eldavjelar 2/195 1/175 Vatn-gas-stöðvarleiðsla 350 kr. } = 1565.00
b. Tengigufukús: 4×3×7 ál. Hver hl. al. á 225 kr. = 900.00
Kr. 16465.00

3. Borgþór Jósefsson. Laufásvegur 5.
Brbr. 175. Óbreytt frá virðingu 15/12 1913
175 a. Húsið: 25×12×5 1/4 al. Rið 4 3/4 al. Hver hl. al. 1555 kr. = 38875.00
10 ofnar 1/486 3/180 1/165, 1/144 4/123 2 eldavjelar 1/435, 1/141 Þvottapottur 240 kr. Vatn-gas-stöðvarleiðsla 1200 kr. Einolíumótorlyftur 1500 kr. } = 5343.00
x a. Tengigufukús: 4 1/3×4×9 al. Hver hl. al. á 531 kr. = 2301.00
b. Geymsluhús: 12×7×5 1/4 al. Hver hl. al. á 345 kr. = 4140.00
x Tengigufukús: 4×3×3 ál. Hver hl. al. á 190 kr. = 760.00
c. Girðingar er vjer virðum nú á 1200 kr. = 1200.00
Kr. 52.619.00

4. Oddur Helgason Hlíðarhús við Ægisgötu. Brbr. 229
Óbreytt frá virðingu 7/1 1908
229 Húsið: 9×7 1/4×5 ál. Rið 2 1/4 al. Hver hl. al. á 420 kr. = 3780.00
2 ofnar hver á 150 kr. 1 eldavjel 132 kr. Vatnsgas-stöðvarl. 300 kr. = 732.00
Kr. 4512.00

Gunfremur voru þ. 30 Janúar virtar af sömu virðingarmönnum eftirfarandi húseignir:

1. S. Sigurðsson, yfirlögregluþjónn, Laufásveg 22, Brbr. 633. Húseignin var síðast virt þ. 17/12 1917 og hefur eigandi óskað eftir að virtar væri í viðbót við þá virðingu Benzínmótor Lit. e 2 H.kr. sem er á miðhæð Klefa í kjallara húseignr Lit. a og notaðar til framleiðslu rafmagns fyrir húseignina - til eigin notkunar. Í klefanum er steingólf og múrað loft. Mótorinn með tilheyrandi virðum vjer á 6000 krónur = 6000.00
Kr. 6000.00

2. Sigurður Jónsson, Njálsgata 52, Brbr. 1139
1139 Húsin Lit: a og b eru óbreytt frá virðingu 15/6 1907
a. Aðalhúsið: 10×10×5 1/4 al. Rið 3 1/2 al. Hver hl. al. 865 kr. = 8650.00
2 ofnar 1/195, 1/150. 1 eldavjel 225 kr. Vatn-gas-stöðvarl. 500 kr. = 1070.00
b. Tengigufukús: 3 1/4×4×4 1/4 al. Hver hl. al. á 240 kr. = 780.00
c. Við veðurátt húsinu er mjó skúr með steinveggjum að norðan og vestan en úr bindingi með járni á láréttbendum á suðurhlið og þaki. Í honum er steinsteypugólf. Lengd 7 ál. br. 10 ál. hæð 6 ál. Hver hl. al. á 300 kr. = 2100.00
d. Við suðurhlið á honum er annar skúr, byggður úr bindingi á 2 vegu, klæddur m. bárujárni og pappa en eldvarnarveggir á 2 vegu og með jarnþaki á láréttbendum. Í honum er steinsteypt gólf með hitaburðarofni ofan á að norðanverðu. Þar eru básar fyrir 3 hesta Lengd 4 2/3 al, br. 5 ál, hæð 3 3/4 al. Hver hl. al. á 75 kr. = 350.00
Kr. 12950.00

3. Guðmundur Jónsson, Hverfisgata 76. Brbr. 644
644 Óbreytt frá virðingu 19/11 1901
a. Húsið: 9×8×4 1/2 al. Hver hl. al. á 500 kr. = 4500.00
10 ofnar á 150 kr. 1 eldavjel á 150 kr. Vatns-gas-stöðvarleiðsla 250 kr. } = 550.00
b. Tengigufukús: 3×4×3 1/2 al. Hver hl. al. á 120 kr. = 360.00
Kr. 5410.00

Brunabótavirðingar Reykjavíkur © Borgarskjalasafn Reykjavíkur

4º Dánarbús Guðmundar Jafetssonar, Laugaveg 71

638/ Brbnr. 638. Óbreytt frá virðingu 18/5 1909.

a Húsið: 12½×10×4½ al. Rið 3½ al. Hver hl. al. á 830 kr. = 10375.00
3 ofnar 1/135, 2/84. 2 eldavélar 1/180, 1/90 } 1073.00
Vatns-gas-skolpleiðsla 500 kr. }

b Fjósbygging: 3×3×3½ al. Hver hl. al. á 155 kr. = 465.00

c — do — : 2⅓×2⅓×4¾ al. Hver hl. al. á 180 kr. = 420.00

Kr. 12333.00

Eftirfarandi virðing á húsum og lóð, sem virðingarmenn 12. Febrúar 1919 eftirskrifaðir hafa framkvæmt:

1º Hallgrímur Benediktsson, heildsali. Geymsluhús á Hafnarbakkasvæðinu fyrir norðan Tryggvagötu, Brbnr. 1380. Hús þetta er byggt af timbri, klætt utan borðum og járni á veggjum og með járnþaki á langborðum. Niðri í því er ein skrifstofa, þiljuð og máluð og 2 geymslurými. Uppi er það hólfað í tvö geymslurými. Loft og gólf eru úr 5/4" borðum. Á skammbitum er loft á c. ½ húsinu. Í húsinu eru 2 dregarar og stigar.

1380/ a Lengd 35 ál., br. 25 ál., hæð 5¼ al. Rið 7 álnir = Hver hlaup. al. á 990 kr. = 34650.00

b Við austurhlið geymsluhússins er byggt af járni á langborðum.
Lengd 46 álnir, hæð 4½ al. Hver hl. al. á 35 kr. = 1610.00

Kr. 36260.00

2º Sigríður Jónsdóttir. Laugaveg nr. 58 b

816/ Brbnr. 816. Óbreytt frá virðingu 16/6 1914

a Húsið: 10×9×5 ál. Rið 3¾ al. Hver hl. al. á 615 kr. = 6150.00
4 ofnar 1/138, 1/87, 2/102, 2 eldavélar 1/165, 1/129 } 1223.00
Vatns-gas-skolpleiðsla 500 kr. }

b Geymsluhús úr: 3×9×4 ál. Hver hl. al. á 180 kr. = 540.00

c Fjósbygging úr: 2×3×4 ál. Hver hl. al. á 250 kr. = 500.00

Kr. 8413.00

3º Kjartan Ólafsson, beykir. Bergstaðastræti 22

226/ Brbnr. 226. Óbreytt frá virðingu 30/7 1915

a Húsið: 12¾×8¾×5 ál. Rið 3 ál. Hver hl. al. 412 kr. = 5253.00
2 ofnar 1/135, 1/105. 2 eldavélar 1/165, 1/105 } 910.00
Vatns-gas-skolpleiðsla 400 kr. }

b Fjósbygging: 3×2¾×7½ al. Hver hl. al. á 150 kr. = 450.00

c Geymsluskúr: 3¾×8¾×4½ al. Hver hl. al. á 130 kr. = 495.00

Kr. 7108.00

4º Guðrún Jóhannesdóttir. Skólavörðustíg 5,

1147/ Brbnr. 1147. Óbreytt frá virðingu 3/9 1907

a Húsið: 12×11×5¼ al. Rið 4 ál. Hver hl. al. á 1100 kr. = 13200.00
4 ofnar 1/315, 1/225, 1/198 1/120 2 eldavélar 1/255, 1/180 } 1743.00
Vatns-gas-skolpleiðsla 450 kr. }

b Fjósbygging: 3×4½×4½ al. Hver hl. al. 320 kr. = 960.00

Kr. 15903.00

5º Sveinn Jónsson. Doktorshús við Vesturgötu 25

84. Brbnr. 84. Húsin litr. C og E voru virt þ. 22/11 1918 og eru þau ekki með í þessari virðingargjörð.

a Gamla húsið er byggt af timbri múruðum með múrsteini, klætt utan með 5/4" listaklæðningu á veggjum og með hellupappa á 5/4" borða þaki. Niðri eru 5 búðarherbergi og eldhús, allt þiljað og herbergin betrekkt og máluð. Þar eru 3 ofnar og 1 eldavél. Uppi eru 3 herbergi, öll þiljuð og máluð og framloft. Þar eru 2 ofnar og 1 eldavél.
L 17½ al., br. 12¾ al., hæð 3¾ alin. Rið 7 álnir
Hver hlaup. alin á 762 kr. = 13335.00
5 ofnar 3/135, 2/120 2 eldavélar 1/300, 1/165 } 1450.00
Vatns-gas-skolpleiðsla 400 kr. }

b & g. Fjósbygging við ofantalið húsið byggð af timbri, klætt ut. m. 5/4" borðum og járni á veggj. og þaki.
L 5½ al. br. 3½ al., hæð 3¾ al. Rið 2½ al. Hver hl. al. á 106 kr. 583.00

d og f. Suman til á lóðinni er geymsluskúr úr timbri, klæddur utan borðum og járni á veggjum og þaki; í honum er timburgólf og hann er hólfaður í 3 geymslurými, gang og 1 hjesmiðaherbergi með 1 hefilbekk.
L 18 ál., br. 8 ál., hæð 4⅓ al. Hver hl. alin á 198 kr. = 3564.00

Kr. 18932.00

Brunabótavirðingar Reykjavíkur © Borgarskjalasafn Reykjavíkur

6. Hjörtur Fjeldsted. Veðurbakki við Bakkastíg

90. Brúnr. 90. Óbreytt frá virðingu 16/12 1917 nema

a Íbúðarhúsið: 12×12½×3¼ al. Rið 4¼ alin
Hver hl.al. metið á 1095 Kr. = 13130.00

b 6 ofnar 1/319, 1/165, 1/139, 1/119, 1/110 2 eldavélar 1/317, 1/198 } 1867.00
Vatns gas- & holpleiðsla 500 Kr.

c Fjósbygging: 3½×4×4½ al. Hver hl.al. á 450 Kr. = 1575.00

d Skúr við endann á húsinu bik.d, byggður af
timbri, kl. út.m. pappa á veggjum en pappa
og járni á 5/4" borða þak. Í honum er timbur gólf
og hann er hólfaður í 2 geymsluklefa
L 5⅔ al, br. 10 al., hæð 4¼ al. Hver hl.al. á 222 Kr. = 1258.00

e Geymsluhúsið, í það hefur verið sett loft og
það gjört ýmislegt til bóta. Rishæð 3 álnir.
L 12 al., br. 10 al., hæð 5 al. Hver hl.al. á 528 Kr. 6336.00

Kr. 24166.00

Jón Þorsteinsson. Sigr. Bjarnason Jón Sveinsson

Ár 1919 hinn 12 Febrúar mætti Á. Thorsteinson, g.h. brunamálastjóra H. Thorsteinson ásamt meðundirrituðum fóru um virðingarmönnum til þess eftir beiðni að virða til brunabóta eftirfarandi húseignir, með ójerðaðri lóðir til dýrtíðar og hinn hár verðlags á byggingarefnum o.fl. Þó að geymdum rjetti brunabótafjelagsins til niðurjafnar á vátryggingarupphæðinni síðar er verðlag lækkar aftur; sbr. §§ 34, 37 og 45 í samþykktunum:

1426 1. Gunnar Sigurðsson yfirdómsl.maður hefur á lóð sinni við Bergstaðastræti Nr. 10 látið byggja þríloft íbúðarhús úr timbri með 1¾ al. rið, klætt utan með pl. borðum, pappa, listum og járni þar yfir og með jarnþaki á pl. 1" borða þak með pappa á milli. Niðri í húsinu eru 5 herbergi, eldhús, í W.C. og 2 gangar, allt þiljað og herbergin og gangarnir með striga og pappír á veggi og loftum, allt málað. Í timbri er pappi og milligólf í báðum bitalögum. Uppi eru sama herbergjaskipun og allir 2 gangarnir eins og niðri. Skjallaus, 4 al. á hæð er um þvert allt húsið. Þar eru 6 herbergi, 2 gangar og 3 fastir skápar, allt þiljað og málað.

a Lengd 16 al., br. 12 al., hæð 9 al. Hver hl.al. á 1560 Kr. = 24960.00
13 ofnar 4/210, 5/150, 2/180 1/165 1/116 2 eldavélar 1/260, 1/200 } = 3291.00
Vatns- gas- og holpleiðsla 600 Kr. }

b Fjósið undir hluta af sama húsi er grásteinn og með jarnþaki á pl. 1" borða þak með pappa á milli; í honum er steinsteypugólf.
Lengd 6½ al., br. 6½ al., hæð 4 al. Hver hl.al. á 166 Kr. = 1079.00

Kr. 29330.00

2. Jóhannes Kr. Jóhannesson, Bergstaðastræti 41,

621. Brúnr. 621. Óbreytt frá virðingu 9/3 1917

a Íbúðarhús: 12×10×8½ al. Rið 3½ al. Hver hl.al.m á 1276 Kr. = 15312.00
4 ofnar: 1/165, 3/105, 3 eldavélar 1/180, 1/135, 1/105 } 1300.00
Vatns- gas- & holpleiðsla 400 Kr. }

b Fjósbygging úr: 3½×3½×7¼ al. Hver hl.al.m á 380 Kr. = 1330.00

Kr. 17942.00

Brunabótavirðingar Reykjavíkur © Borgarskjalasafn Reykjavíkur

3º Brynjólfur Kjartansson, Grettisgata 20ª, Brbnr. 1155

1155 Óbreytt frá virðingu 30/9 1907.

Húsið: 12½×12½×10 al. Riš 5 ál. Hver hl. al. nú á 1800 Kr. = 22625.00

7 ofnar: 2/180, 2/159, 2/114, 1/90. 2 eldavjelar 1/225, 1/210 } 1937.00

1 Þvottapottur 156 Kr. Vatn-gas-skolpleiðslur 350 Kr. }

Fungönguskúr: 3×4×9½ al. Hver hl. al. nú á 440 Kr. = 1320.00

Kr. 25882.00

4º Reykjavíkurbær hefur á lóð sinni við framlengingu á Laufásvegi látið byggja tvílyft hús og verður það Brbnr. 1418. Hús þetta er byggt af

1418 a binding með 1 al. risi, klætt utan pl. 1" bordum og pappa og listum á veggjum og þaki. Niðri í húsinu eru 10 herbergi og 10 eldhús, allt þiljað. Uppi eru 20 herbergi, 10 eldhús og 5 gángar, allt þiljað.

Kjallari, 3 ál. að meðalhæð er undir 34 álnum af lengd hússins. Í honum eru 2 herbergi og 2 eldhús, allt þiljað, og 20 geymsluklefar.

Lengd 50 ál., br. 10 ál., hæð 8¾ al. Hver hl. al. á 770 Kr. = 38500.00

Þar eru 22 ofnar hver á 75 Kr. 17 eldavjelar á 200 Kr. hver og 5 eldavjelar á 70 Kr. hver. Vatns-gas-skolpleiðslur 2000 Kr. } 7400.00

b Við norðurhlið hússins eru 5 inn og uppgönguskúrar, bygðir eins og kjallari undir 3 af þeim. Í hverjum þeirra eru 3 gángar og 2 geymsluklefar.

Stærð hvers þeirra er: 4¼×5×8½ alin.

Hlaup. alin í hverjum fyrir sig er 316 Kr. = 1340×5 = 6700.00

Kr. 52600.00

5º Jón Björnsson, Kaupmaður, Vesturgata 4, Brbnr. 1359

1359 Í húseign þessa sem var virt síðast 7/11 1916, hefur verið settur í kjallara hússins steinolíumótor 3 H. Kr. og Dynamo til raflýsingar í húsinu.

Lit. c. Vjelar þessar með tilheyrandi virðum vjer á Kr. 8000.00

Mótor þessi er aðeins til eigin afnota og lýsir ekki upp adrar húseignir.

Kr. 8000.00

Eun fremur voru þ. 18 Febrúar 1919 af sömu virðingarmönnum virtar eftirfarandi húseignir á sama hátt og með sömu skilyrðum einsog hjer að

Framan:

1º Skafti Olafsson og Einar Gíslason, Skólavörðustígur 17ª

701 Brbnr. 701 Húseign þessi er óbreytt frá þvi við virðingu 3/11 1902 að mestu leyti

a Húsið: 14×11×8¾ al. Riš 2 ál. Hver hl. al. nú á 1155 Kr. = 16170.00

4 ofnar á 165 Kr. hver. 5 eldavjelar: 4/150, 1/75 } 1735.00

Vatn-gas-skolpleiðslur 400 Kr. }

b Fungönguskúr: 3×4×7¾ al. Hver hl. al. nú á 280 Kr. = 840.00

Kr. 18745.00

2º Konsul L. Kaaber. Hverfisgata 28. Brbnr. 965

965 Húseign þessi var síðast virt þ. 12/12 1916 og er að mestu óbreytt, nema að þakhæðin hefur verið hækkuð upp svo að risið er nú 6 álnir og þar er

a 1 herbergi þiljað og málað, með 4 skápum, og þurkloft. Lofthitunarofn, sem virtur var á 3000 Kr. hefur verið tekinn í burtu en í kjallaranum hefur verið settur benzinmotor, 1¼ H. Kr. og Dynamo til raflýsingar í húsinu. Mótor þessi gefur ekki neitt afl til annara húseigna. Ofnar hafa bæzt við í húsinu og ýmsar smábreytingar adrar orðið.

Húsið, stærð: 17×13×10½ alin. Hver hl. al. nú á 2080 Kr. = 35360.00

5 ofnar: 2/330, 1/375, 1/168, 1/335 1 eldavjel á 345 Kr. } = 2683.00

Vatn-gas-skolpleiðslur 800 Kr. }

b. 1 Benzinmotor, Dynamo og tilheyr. fyrir 5000 Kr. = 5000.00

Kr. 43043.00

3º Sigurður Guðmundsson, Hverfisgata 32ª.

383 Brbnr. 383. Virt ádur 22/10 1894.

a. Hús þetta er með steinveggjum úr grásteini, gaflar úr binding, kl. ut. m. bordum og listum og með jámþaki á lángböndum. Í húsinu eru 2 herbergi og eldhús allt þiljað og málað.

Lengd 10 al., br. 7 ál., hæð 5½ al. Hver hl. al. á 175 Kr. 1750.00

1 ofn á 96 Kr. 1 eldavjel 108 Kr. Vatn- og skolpl. 200 Kr. = 404.00

b Fungönguskúr við suðurhlið, b. af binding, kl. ut. m. bordum og með jámþaki á borðasúð. Þar er gángur og geymsla. Lengd 7⅔ al. br. 2⅔ hæð 3 ál. Hver hl. al. á 42 Kr. = 322.00

c Við norðurhlið hússins er geymsluskúr, bygður af grásteini og með jámþaki á borðasúð, hólfaður í

Flyt Kr. 2476.00

Brunabótavirðingar Reykjavíkur © Borgarskjalasafn Reykjavíkur

Flutt Kr. 2476.00

tvennt.
Lengd 10 al., br. 5 2/3 al., hæð 3 ál. Hver hl. al. á 90 Kr. = 900.00

Kr. 3376.00

4º J. Sveinsson (D. Sch. Thorsteinsson), Pósthusstræti 14 B, Brbnr. 576. Obreytt frá virðingu 9/3 1917 nema smá endurbætur gjörðar. Miðstöðvarhitatæki, sem virt voru á 3400 Kr. hafa verið tekin burtu og ofnar verið látnir í staðinn.

576

a Húsið: 36×14×17 ál. Hver hl. al. nú á 2204 Kr. = 80446.00
12 ofnar 9/120, 1/270, 2/240 3 eldavjelar 2/348, 1/255 Vatns og skolpleiðstur 1200 Kr. Rafleiðstur með lömpum 4000 Kr. Linoleumdúkar áfestir 1600 Kr. } 9581.00
b Jungöngustur: 4×4 1/4×14 ál. Hver hl. al. á 536 Kr. 2144.00
c Jungöngustur: 4×4 1/4×10 ál. Hver hl. al. á 383 Kr. = 1532.00
d Geymsluhús: 12×10×6 1/4 al. Hver hl. al. á 407 Kr. = 4884.00

Kr. 98587.00

5º L. H. Müller, Stýrimannastíg 15, Brbnr. 582. Obreytt frá virðingu 18/5 1917.

582

a Húsið: 14×13 1/2×6 3/4 al. Rís 4 3/4 al. Hver hl. al. nú á 1500 Kr. = 21000.00
5 ofnar 1/350, 2/120, 1/750, 1/70. 2 eldavjelar 1/180, 1/130 1 þvottapottur 180 Kr. Vatn-gas-skolpleiðstur 800 Kr. Linoleumdúkar fyrir 800 Kr. } 3450.00
b Jungöngustur: 6 1/2×4×4 ál. Hver hl. al. nú á 120 Kr. 780.00
c Hesthús og geymsla: 11×4×4 1/2 al. Hver hl. al. nú á 80 Kr. = 880.00
d Heyhús: 7×4×3 1/2 ál. Hver hl. al. nú á 76 Kr. = 532.00
e Lystihús: 4 3/4×4 3/4×4 ál. Hver hl. al. nú á 312 Kr. = 1482.00

Kr. 28124.00

6º Frú Elísabet Sveinsdóttir, „Staðastaður" við Frí-Kirkjuveg, Brbnr. 1281. Obreytt frá virðingu 12/9 1917 nema að beest hafa við 2 ofnar og Benzinmótor, 3 H. Kr. með Dynamo til raflýsingar í húseignunni. Mótor þessi gefur ekki afl til annara húseigna.

1281

a Húsið: 21×15×5 1/2 al. Þakhæð 8 álnir. Hver hlaup. alin nú á 2552 Kr. = 53592.00
5 ofnar: 2/200, 1/230, 1/160, 1/120. 1 eldavjel 240 Kr. 1 þvottapottur 252 Kr. Miðstöðvarhitavjel m. tilheyr. 4932 Kr. Vatns-gas- og skolpleiðstur fyrir 900 Kr. } 7234.00

Flyt Kr. 60826.00

Flutt Kr. 60826.00

f Viðbygging: 8×3 1/2×4 1/6 al. Hver hl. al. nú á 258 Kr. = 2064.00
b Geymsluhús: 13 1/2×6 1/4×5 1/2 al. Rís 3 ál. Hver hl. al. nú á 244 Kr. = 3294.00
c Benzinmótor, Dynamo með tilheyrandi á 5500 Kr. 5500.00

Kr. 71684.00

Árni Thorsteinson. Sigv. Bjarnason, Jón Sveinsson

Brunaskemd.

Ár 1919 hinn 18 Febrúar mætti Á. Thorsteinson, f. h. brunamálastjóra H. Thorsteinson, ásamt meðundirritudum föstum virðingarmönnum í húseignunni Nº 15 við Bergstaðastræti Brbnr. 422, sem er eign Hr. Kaupmanns Jörgen's Þórðarsonar til þess eftir beiðni hans að virða brunaskemd sem varð á bakhúsinu Litr. b, undir ofannefndu brunabótanúmeri, sama dag. Eigandinn tilkynnti brunamálastjóra brunann sama dag í brjefi og hefur í því fallið frá rjetti sínum til að velja annan virðingarmanninn.

422

Húseign þessi var síðast virt þ. 29 Sept. 1914 þannig:

a Forhús. Beboelse og Handel Kr. 4669.00
b Baghús. Indgang og Pakhús „ 420.00
c „ „ Pakhús „ 1260.00
d „ „ Pakhús „ 192.00

Samtals Kr. 6541.00

og er skráð í 2 Fl. a.

Um ástæðuna til upp komu eldsins er enn ekki hægt að segja neitt og verður því að vísa til prófa þeirra sem þegar eru byrjuð. Brunaskemdin hefur aðeins ordið í húsinu Litr. b, sem notað er fyrir inngang og geymslu og virðist eldurinn hafa komið upp í geymslurúmi, uppi á lofti, og hefur þar skemst nokkuð af þaki byggingarinnar, 3 - 10 feta jarnplötur eydilagst, 1 hurð með karmi

Brunabótavirðingar Reykjavíkur © Borgarskjalasafn Reykjavíkur

Hennar og 2 gluggarúður ogrúmgóð.
Til þess að gjöra við brunaskemd þessa
áttum vjer að þurfa:

I. Timbur í þiljur	- Kr.	90.00	
Bárujárn	-	50.00	
Gler og Saum	-	12.00	152.00
II. Vinnutaum samtals í þiljur	Kr.	60.00	212.00
Brunaleyfas virðum vjer samtals á Kr. 6.00	-		6.00
Upphæð skaðabótanna verður því samtals Kr.			206.00

Samkvæmt § 43 I í samþykktinni.
Húseign þessi hefur ekki þá þrí hún var
seld í brunaábyrgð orðið fyrir neinum þeim
breytingum er kynnu að hafa áhrif á upp-
hæð skaðabótanna. Virðingargjörð þessi,
sem framkvæmd var af ofannefndum virðing-
armönnum með skírskotun til áðurgetnra
yfirlýsinga þeirra stóð í 1 klst.

Árni Thorsteinson. Sigv. Bjarnason. Jón Sveinsson
Jörgen Þórðarson

Ár 1919 hinn 26 Febrúar mættu A. Thorsteinson,
f. h. brunamálastjóra A. Thorsteinson, áður mel-
undir rituðum fyrir rúmum virðingarmönnum til þess
eftir beiðni að virða til brunabóta eftirfarandi hús-
eignir með ajerstöku tilliti til dýrtíðar og hvað hún
verðlagi á byggingarefnum o. fl. - Þó að gegnumlýstri
virðingu þessari til niðurjöfnunar síðar er
verðlag lækkar - dbr. §§ 34, 37 og 45, samþykktarinnar.

1° Einar Sigurðsson, Ivarssel við Vesturgötu,
Brbr. 87. Húseign þessari var eldsvoði virt þ.
13/7 1874 og er því hjer á eftir nýlýsing á henni.
87/a Húsið sjálft er byggt af timbri, klætt utan
með borðum - en hellu yfir borðunum á suður-
gafli og með járnþaki á þakl. 1" borða síð. Í bind-
ing er múrað með holtagrjóti. Niðri í húsinu eru
3 íb. herbergi, eldhús og gangur, allt þiljað og
2 herbergi með bjálkalofti að neðan en efri
hlúti veggja er klæddur með striga og pappír á
timburstoðum, allt málað. Loftin eru einföld
og bitar klæddir. Uppi eru 2 íbúðarherbergi
og forstofa, allt þiljað og málað. Undir 1/3
hluta af lengd hússins er 3 álna hár kjallari.
Lengd 15 3/4 al. br. 7 al., had 3 3/4 al. Rið 4 1/4 alin.

Yfir klaup. alin má á 364 Kr.	=	5733.00
3 ofnar 1/135, 1/90 1/87. 2 eldavjelar 1/90, 1/75	=	477.00

Vatns-, gas- og skolpleiðslur eru engar.
b Við vesturhlið hússins er inngöngubús
byggður af timbri, kl. út m. borðum og
listum og með járnþaki á borðasúð; í honum er timb-
urgólf. L. 3 al., br. 3 al., had 3 1/3 al. Yfirhl. af á 50 Kr. 150.00
Kr. 6360.00

2° Elliðaárnar Raunveig Sigurðardóttir, Vesturgata 32,
136/2 Brbr. 136. Óbrotið hús virt þriðjudag 17/11 1914.
Húsið: 16 × 14 1/4 × 7 al. Rið 6 al. Yfirhl. af. má á 1765 Kr. 28240.00
Veldagjeð 330 Kr. Vatns-, gas- og skolp. 800 Kr. } 5640.00
Miðstöðvarhitatæki m. tilheyr. 3600 Kr.
Linoleumdúkar 700 Kr.
Forstofa: 4 1/2 × 5 × 5 1/16 al. Yfirhl. af. má á 450 Kr. 2025.00
Ingangur: 4 1/2 × 5 × 8 3/4 al. Yfirhl. af. má á 646 Kr. 2907.00
b Girðingar og skemmuleyfið virðum vjer á 2500 Kr. 2500.00
Kr. 41312.00

Brunabótavirðingar Reykjavíkur © Borgarskjalasafn Reykjavíkur

3. Helgi Helgason, Óverfiegata 42 a

Brbnr. 1382. Húsið eign þeirra hefur breyst þótt-
vert frá því að hún var virt 4/10 1905 13/10 1910 og
4/11 1913. Húsið Litr. a sem var smiðja og heim-
móter hefur verið breytt í íbúðarhús og
sett þakkvæð ofan á það hús. Húsið Litr. c
sem virt var áður á 370 Kr. er nú rifið og
verður ekki byggt upp aftur.

a Húsið þetta er nú einlyft með porti og 4 al. risi,
byggt af binding. Kl. út. m. þl. í 1ª borðum pappa,
klæðum og járni þar yfir á veggjum og þaki.
Í binding er fyllt með sagspónum og millizólf
er í báðum kitalögum. Niðri eru 3 íb. herbergi,
eldhús og gangur, allt þiljað og með striga og
pappír á veggj. og loftum, allt málað. Uppi eru
3 íb. herbergi, 2 geymslu herbergi og gangur, allt
þiljað nema 1 geymslu herbergið. 2 herbergin eru
m. ofnum og pappír, allt málað
Lengd 12 ál., br. 10 ál., hæð 6 ál. Óver hl. al. á 850 Kr. = 10200.00
2 ofnar 1/10, 1/05 2 eldavélar 1/205, 1/92 } 912.00
Vatns- og skolpleiðsla 400 Kr. }

b Þetta hús er algjörlega óbreytt; þar er þjóðmúa-
verkshleðsla með 3 hefilbekkjum. Hæðarmál milli
þess og hússins Litr. a er 1 alin = c. 63 Ctm.
L 11¼ al., br. 8 ál., hæð 4¾ al. Risið 3¾ al.
Óver hl. alin á 350 Kr. = 4025.00

Kr. 15.137.00

4. Jón Halldórsson & Co., Skólavörðustígur Nº 4,

Brbnr. 243. Óbreytt frá virðingu 11/5 1912.

243 Húsið: 14×12×5¾ al. Risið 4¾ al. Óver hl. al. á 995 Kr. = 13930.00
5 ofnar 3/150, 2/120 2 eldavélar 1/230 1/150 } 1688.00
Vatns-gas-skolpleiðsla og W.C. 600 Kr. }
Innigöngusúlur: 3½×3½×3¾ al. Óver hl. al. á 126 Kr. 441.00

Kr. 16059.00

5. Jón Halldórsson & Co., Skólavörðustígur Nº 6, Brbnr. 413

Óbreytt frá virðingu 11/5 1912

413 a Húsið: 15¾×10×4½ al. Risið 3 ál. Óver hl. al. nú á 696 Kr. = 10963.00
2 ofnar 1/180, 1/165, 1 eldavél 180 Kr. Vatn. gas-skolpleiðsl. 300 Kr. 825.00
b Innigöngusúlur: 3×3×3½ al. Óver hl. alin nú á 150 Kr. = 450.00

Kr. 12238.00

6. Jón Halldórsson & Co. Skólavörðustígur 6 B, Brbnr. 1068

1068 Að mestu leyti óbreytt frá virðingu 11/5 1912
nema að nýr uppgangur hefur verið gjörður í vestur-
enda hússins Litr. a og húsinu Litr. b verið þiljaður
innan. Þar er þjallari 2¾ al. á hæð m. steingólfi.
a Húsið: 26×14×10 al. Risið 5½ al. Óver hl. al. á 1605 Kr. = 41730.00
1 eldavél 210 Kr. 2 líneofnar 138 Kr. hver.
Miðstöðvarkatlavél með tilheyrandi á 4500 Kr. } = 5786.00
Vatns-gas-skolpleiðsla með W.C. á 800 Kr. }
b Skúr við austurgafl: 6½×14×8 ál. Óver hl. al. á 740 Kr. = 4810.00

Kr. 52.326.00

Samfærandi virðing sömu virðingarmenn
þ. 4 marts. sama ár eftirfarandi
húss eign:
Sigurðar Benediktssonar, Klapparstíg 6,
Brbnr. 195. Var áður virt þ. 28/9 1883.

195 Húsið þetta er nú með steinveggjum, 3½ alin
risi og járnþaki á borða búð.
a Niðri í húsinu eru 1 íb. herbergi, eldhús, búr
og gangur, allt þiljað og málað. Uppi eru
2 íbúðarherbergi og gangur, allt þiljað og
málað.
Lengd 11 ál., br. 8 ál., hæð 3 ál. Óver hl. al. á 360 Kr. = 3960.00
2 ofnar 1/90, 1/45. 1 eldavél 135 Kr. } = 470.00
Vatn-gas-skolpleiðsla á 200 Kr. }
b Við austurhlið er inngöngusúlur úr bindingi,
kl. út. m. borðum og járni þar yfir á veggjum
og þaki, hólf alin í gang og geymslu.
L 5½ al., br. 3 ál., hæð 2½ al. Óver hl. al. á 36 Kr. = 198.00

Kr. 4628.00

Árni Thorsteinsson Jón Sveinsson Sigv. Bjarnason

Endir á Október og Janúar kvart. 29/8/19

Brunabótavirðingar Reykjavíkur © Borgarskjalasafn Reykjavíkur

April-Kvartal 1919

Skoðunargjörð á brunaskemd.

496 Ár 1919 hinn 17 marts mætti Á. Thorsteinsson, f. h. brunamálastjóra H. Thorsteinsson, ásamt meðundirritudum fóstum virðingarmönnum í húseignimi No. 53a vid Laugaveg, Brbnr. 496, sem er eign ekkjunnar Valgerðar Ámadóttur, til þess eftir beiðni hennar að gánga úr skugga um viðgerðing á brunaskemd þeirri sem húseignin varð fyrir þ. 12 Decbr. f. ár.
Álitum vjer að nú sje að fullu búið að gjóra vid ofannefnda brunaskemd og að allt sje komið í jafn gott lag og áður og að til þess hafi verið varið þór sem svarar til upphæðar skaðabótarinnar Kr. 162.00

Árni Thorsteinsson Sigv. Bjarnason Jón Sveinsson

Ár 1919 hinn 17 Marts mætti Á. Thorsteinsson, f. h. brunamálastjóra H. Thorsteinsson ásamt meðundirritudum fóstum virðingarmönnum til þess eftir beiðni að virða eftirfarandi húseignir til brunabóta og með sjerstöku tilliti til dýrtíðar og hins háa verðlags á byggingarefnum o. fl., þó að geymdum rjetti brunabótafjelagsins til niður færslu síðar er verðlag lækkar; sbr. einnig ~~§ 43, 47 og~~ § 34, 37 og 45 í samþykktinni:

1º Jón Sigurðsson, jámsmiður. Laugaveg No. 54a
641 Brbnr. 641. Virt síðast 11/1 1908 og er óbreytt nema að bygður hefur verið nýr inngöngúskúr.

a	Húsið: 11×10×6 ál. Hver hlaup. al. nú á 1015 Kr. =	11165.00
	4 ofnar 1/135, 3/120, 5 eldavjelar: 1/165, 2/150 og 2/75 Vatns-gas og skolpleiðstur með IW.C og baðtækjum 1000 Kr.	2110.00
	Inngöngúskúr: 3½×3½×8 ál. Hver hlaup. al. nú á 290 Kr. =	1015.00
b	Smiðja: 11½×9½×6 al. Hver hlaup. al. nú á 570 Kr. =	6555.00
c	Nýr inngöngúskúrinn er bygður af steini með jámþaki á bordasúð piljaður og máladur innan og með 3 ál. háum kjallara. Lengd 2 ál., br. 4⅓ al., hæð 5 álnir. Hver hlaup. al. á 350 Kr.	700.00
	Kr.	21545.00

2º Jes Zimsen, Konsúll. Hafnarstræti 23, Brbnr. 129
129 Óbreytt frá virðingu 13/12 1915.

a	Húsið: 33½×12¼×4½ al. Rís 5½ al. Hver hl. al. nú 1184 Kr. =	39664.00
	4 ofnar 1/750, 1/305, 1/156, 1/120 Vatns-gas-skolpleiðstur 1400 Kr. Linoleumdúkar 700 Kr. Rafleiðstur og lampar 1500 Kr.	4931.00
b	Íbúðarhús (eystra): 14¾×10×4⅓ al. Rís 6½ al. Hver hlaup. alin nú á 720 Kr. =	10620.00
	1 eldavjel 570 Kr. 1 þvottapottur 180 Kr. Rafleiðstur m.m. 400 Kr. =	1150.00
c	Skrifstofur: 19×12¼×7½ al. Hver hlaup. al. nú á 1078 Kr.	20482.00
	2 ofnar hver á 405 Kr. Rafleiðstur og lampar 700 Kr. =	1510.00
d	Geymsluskúrar: 7×4×3 ál. Hver hlaup. al. á 96 Kr. =	672.00
e	Geymsluhús: 13×19×5¼ al. Rís 6 ál. Hver hl. al. á 646 Kr. =	8398.00
	Rafleiðstur og lampar 200 Kr.	200.00
f	Skúr norðan v. e: 13½×6¼×4 ál. Hver hl. al. á 250 Kr. =	3375.00
	Kr.	91.002.00

3º Jes Zimsen, Konsúll. Hafnarstræti 23 (bakhús)
1103 Brbnr. 1103. Virt 13/12 1915 og óbreytt nema í hús þetta hefur verið settur 2¼ Hkr. Benzinmótor með Dynamo til raflýsingar á þessu húsi og næsta húsi sama eiganda hjer að framan.

a	Geymsluhús: 22½×15×4¾ al. Hver hl. al. nú á 970 Kr. =	21825.00
b	Skúr viðsuðurhlið þess: 8¾×6¼×4 al. Hver hl. al. á 128 Kr.	1120.00
c	Benzinmótor, 2¼ Hkr., með Dynamo m.m. er í eldtraustum steinsteypuklefa í húsinu Litr. a og virðum vjer hann með öllu til heyrandi á 7200 Kr.	7200.00
	Kr.	30145.00

4º Olaf Forberg, landssímastjóri. Laufásveg No. 8
1345 Brbnr. 1345. Óbreytt að mestu frá virðingu 23/5 1916

a	Húsið: 19×14½×7 ál. Rís 7 ál. Hver hl. al. nú á 2179 Kr. =	41401.00
	1 lofthitunarofn 1400 Kr. 2 ofnar 1/450, 1/150 2 eldavjelar 1/345, 1/225 Linoleumdúkar 1200 Kr. Vatns-gas- og skolpleiðstur 1000 Kr. Rafmagnsleiðstur og lampar 1700 Kr.	6470.00
b	Girðingar umhv. húseignina metum vjer nú á 3000 Kr.	3000.00
	Kr.	50871.00

Árni Thorsteinsson. Sigv. Bjarnason Jón Sveinsson

Brunabótavirðingar Reykjavíkur © Borgarskjalasafn Reykjavíkur

Ár 1919 hinn 29 Marts mætti Á. Thorsteinsen, f. h. brunamálastjóra Ól. Thorsteinsen ásamt meðundirrituðum jóstum virðingamönnum, til þess eftir beiðni að virða eftirfarandi húseignir með sjerstöku tilliti til lóðstiðar og hvað háa vátryggingarfjárhæð byggingarefnum o. fl. þó að gegndum rjetti brunabótafjelagsins við niðurjöfnun síðar er vátryggð hjá því skv. skoðunum til §§ 34, 37 og 45 í samþykktum:

1427

1° Eru Margrjet Zoëga - Laufásvegur № 7.

a. Hús þetta er nýtt og vandað brunab. númer 1427 Húsið er byggt úr grásteini, það er einlyft með porti og 7 álna risi, með kvistum að austan og vestan og járnþaki á þl. borðum með pappa á milli. Miðgólf er í 2 bitalofum og fyllt á milli með sagspónum. 1 skilvegg úr steini og nú eftir endilöngu er húsinu upp að þakhæð hinn skilveggurinn enn úr timbri. Niðri í húsinu eru 4 íb. herbergi, 2 gangar og 4 fastir skápar, allt þiljað og með striga og pappír á veggj. og loftum, allt málað. 2 herbergin með útskotnum kústum og dyraskautsi. Á öðru gólfi eru 6 íb. herbergi, gangur, geymsluklefi baðherbergi með baðáhöldum og W. C. og 1 fastur skápur, allt m. sama frágangi og niðri. Á efsta lofti eru 2 herbergi, þiljuð og m. striga og pappír, allt málað, og stórt þurkloft ómálað. Linoleumgólfdúkar eru lagðir á öll gólf nema í kjallara. Kjallari 4 ál. á hæð og með steinst. gólfi er undir öllu húsinu. Þar er gangur að endilöngu og allir skilveggir úr steini. Þar eru 4 herbergi, eldhús og miðstöðvarhitunarvjelarklefi, allt kalkþiljað innan og panelborð neðan á bitum alstaðar nema í 2 herbergjum. Þar er miðstöð loft. Þar er 1 eldavjel og 1 miðst. hitunarvjel.

Lengd 18 ál., br. 16 ál., hæð 7⅓ al. Ofver klámp. al. á 3000 kr. = 54000.00
1 eldavjel 550 kr. Miðstöðvarhitunartæki 6000 kr.
Rafleiðslur og lampar 2500 kr. Vatns- og skolpleiðsl. 1800 kr.
Linoleumdúkar 2000 kr. } = 12850.00

Flyst kr. 66850.00

Flutt kr. 66850.00

b. Við norðurgafl hússins er inngöngustúr, byggður einn. Kalkþiljaður innan og með þaki úr járnbentri steinsteypu og gólfi úr sama efni með leirflísum ofan á. Þaksvalir eru ofan á honum með riðri umbverfis úr steinsteypu. 4 ál. hár kjallari er undir honum með steinst. gólfi. Þar er kör, gangur og geymsluklefi, allt kalkþiljaðinnan.
Lengd 4 ál., br. 4 ál., hæð 5½ al. Ofver kl. al. á 960 kr. = 3840.00

Kr. 70690.00

2° Guðjón Sölvason Lárus og Guðjón Guðjónsson
Þingholtsstræti № 12. Brbr. 239. Virt 13/5 1884

239 Hús þetta er tvílyft með 3 ál. risi, byggt af timbri og klætt utan á 3 vegu með járni en aðeins borðum á vesturhlið og með járnþaki og hellupaki á þl. borða síðu. Á timbri allan er múrað með múrsteini. Niðri í því eru 3 íbúðarherbergi og eldhús, allt þiljað og herbergin m. striga og pappír á veggjum, en neðan á bitum eru spjaldaloft, allt málað. Þar eru 2 ofnar og 1 eldavjel. Uppi er allt eins og frágangur allur hinn sami. Á efsta gólfi er framloft og 1 geymsluherbergi. Kjallari 3½ al. á hæð er undir öllu húsinu og í honum eru 4 geymslurúm. Þar er líka burgólf.

a. L 12 ál., br. 12 ál., hæð 8¾ al. Ofver kl. al. má 1248 kr. = 14976.00
4 ofnar ²/₂₄₀, ²/₁₀₀ 2 eldavjelar á 160 kr. hver } = 1400.00
Vatns-gas-skolpleiðslur 400 kr.

b. Við suðurgafl er inn og upp göngustúr byggður úr timbri, kl. út m. borðum og járni og með járnþaki á þl. 1" borða síðu með pappa á milli. Hann er þiljaður innan og í honum eru 2 gangar og búr.
L 2¾ al., br. 4½ al., hæð 8 ál. Ofver kl. al. á 280 kr. = 770.00

Kr. 17146.00

3° Ásmar Þorsteinsson. Fríkirkjuv. 14, Brbr. 978.

978 Byggt frá virðingu 30/9 1905.

a. Húsið: 11½ x 10½ x 5 Ris 3⅓ al. Ofver kl. al. á 1170 kr. = 13455.00
3 ofnar ¹/₃₀₀, ¹/₁₀₅ ¹/₇₅. 2 eldavjel: ²/₁₃₅. Vatn-gas-skolpl. 350 kr. = 1100.00
b. Timg.-hús: 2¾ x 4 x 4¼ ál. Ofver kl. al. á 192 kr. = 528.00
c. Do: 2 x 2½ x 4 ál. Ofver kl. al. á 125 kr. = 250.00

Kr. 15333.00

Brunabótavirðingar Reykjavíkur © Borgarskjalasafn Reykjavíkur

4º 4/1 Pípuverksmiðjan - Laugavegur 73, Brbnr. 757

757 Obreytt frá virðingu 12/2 1917

b Ohúsið: 12×12×6 ál. Ris 4½ al. Hver hl. al. á 1024 Kr. = 12288.00

4 ofnar 1/180, 1/135 2/111. 4 eldavjelar 2/150 2/84 Vatns-gas-skolpleiðslur 600 Kr. } 1605.00

c Jung. skúr: 7½×6¾×8 ál. Hver hl. al. á 240 Kr. = 1800.00

a Geymslukús: 12×9×4¼ Ris 2¾ al. Hver hl. al. á 268 Kr. = 3216.00

d Skúr milli a og c: 7½×3½×7 ál. Hver hl. al. á 108 Kr. = 810.00

Kr. 19719.00

5º Dánarbú Ingibjargar Jónsdóttur, Spítalastíg 9.

1158 Brbnr. 1158. Obreytt ad mestu frá virðingu 12/1 1918.

a Ohúsið: 19½×14×10½ Ris 4 ál. Hver hl. al. 2380 Kr. = 46410.00

2 ofnar 1/360 1/216 2 eldavjelar 1/600 1/435 Vatn-gas-skolpl. 1400 Kr. Miðstöðvarhitatæki 6400 Kr. } 9411.00

b Jung. skúr: 4×4×10 ál. Hver hl. al. á 480 Kr. = 1920.00

Kr. 57.741.00

Árni Thorsteinson. Sigv. Bjarnason Jón Sæmundsson

Ár 1919 hinn 12 apríl mætti Á. Thorsteinson, f. h. brunamálastjóra H. Thorsteinson ásamt meðundirritudum fóstum virðingarmonnum til þess eftir beidni ad virða eftir farandi húseignir til brunabóta og með sjerstöku tilliti til dýrtíðar og hins háá verðlags á byggingarefnum o. fl., þó ad geymdum sjetti brunabótafjelagsins til niðurfærslu síðar er verðlag lækkar aftur; sbr. einnig §§ 34, 37 og 45 „samþykktinni:

1º Sigurður Sigurþórsson, Frakkastígur Nº 10.

384 Brbnr. 384. Obreytt frá virðingu 24/9 1908 og 29/4 1913.

a Ohúsið: 10½×7⅙×5¾ al. Ris 4 ál. Hver hl. al. nú á 750 Kr. = 7875.00

2 ofnar 1/138, 1/75. 2 eldavjelar 1/153 1/90 Vatn-gas-skolpleiðslur 350 Kr. } 806.00

Jungönguskúr: 3¼×6×9 ál. Hver hl. al. nú á 660 Kr. = 2145.00

Geymslukúr: 5×6×4½ al. Hver hl. al. nú á 190 Kr. = 950.00

b Geymslukúr: 12×5×4½ al. Hver hl. al. nú á 100 Kr. = 1200.00

Kr. 12976.00

2º Carl Sæmundsen & Co. Pósthússtræti 13 og 15

38 Brbnr. 38. Obreytt ad mestu frá virðingu 13/11 1911

a Adalhúsið: 21×15½×7 ál. Ris 6 ál. Hver hl. al. nú á 1650 Kr. 34650.00

9 ofnar: 1/240 1/180, 2/160 4/120 1/36 2 eldavjelar 1/216 1/150 Vatns-gas-skolpleiðslur 600 Kr. } = 2202.00

b Eldra húsið: 13×9¾×3¾ al. Ris 6 ál. Hl. alin nú á 340 Kr. = 4420.00

2 ofnar 1/180 1/135 1 eldavjel 195 Kr. Vatns-gas-skolpleiðslur 300 Kr. } = 810.00

Jungönguskúr: 3½×3×3 ál. Hver hl. al. á 20 Kr. = 70.00

c Viðbygging vid a: 14×5¾×4 ál. Ris 1½ al. Hver hl. al. á 135 Kr. 1890.00

1 þvottapottur 240 Kr. 240.00

d Nýr inn og uppgönguskúr vid a, bygður af bindingi, kl. ut. m. pl. bordum, pappa, listum og jámi þar yfir á 3 hliðum og m. jámþaki á pl. 5/4" borða súð með pappa á milli. I honum eru 2 gángar, geymsluklefi og skápur, allt þiljað og málað.

L 6 ál, br 4½ al., hæð 9½ al. Ris 2 ál. Hver hl. al. á 420 Kr. = 2520.00

Kr. 46802.00

3º Ólafur Magnússon - Templarasund 3, Brbnr. 862

Obreytt frá virðingu 9/3 1917

Brunabótavirðingar Reykjavíkur © Borgarskjalasafn Reykjavíkur

862 Húsið: 38½ x 13 x 14¼ al. Rið 2½ al. Ofver hl. al. mið á 22¼ Ktr. = 85239.00
12 ofnar ³/₁₅₀ ³/₁₁₄ ¹/₃₁₅ ¹/₂₅₀ ²/₁₆₅ ²/₉₀ 3 eldavélar ¹/₃₀₀ ¹/₂₀₀ ¹/₁₂₀ } 3667.00
í þvottapottúr 180 Ktr. Vatn-gas-skolpl. 1000 Ktr.
Niðurlöð varhitavjel með tilheyrandi er mið Retkin úr húsinu
Ktr. 88906.00

4º Karl Friesen o. fl. - Crossby, í Sandagerði Þrbm. 989
989 Ó breytt að mestu frá virðingu 12/11 1910 nema að uppi í húsinu eru nú 4 íb. herbergi, gangur, eldhús og baðhús með baðkakjum og W.C., allt þiljað og m. olíuga og pappír á veggjum og loftum, allh málað. –
L 22½ al., br 12 al., hæð 5½ al. Rið 6⅓ al. Ofver hl. al. á 1460 Ktr. } 32850.00
3 ofnar ¹/₂₂₅, ¹/₁₀₅ í loftbitum ar ofn 2000 Ktr. 2 eldavélar ¹/₂₁₀ ¹/₁₁₀ }
í þvottapottúr 225 Ktr. Vatns og skolpleiðslur 400 Ktr. 3975.00
Viðbygging: 10½ x 4½ x 5½ al. Ofver hl. al. á 380 Ktr. = 3990.00
Fum-uppgöngur: 4 x 6 x 9 al. Rið 2½ al. Ofver hl. al. á 720 Ktr. = 2880.00
Ktr. 43695.00

5º Vilhelm O. Bernhöft. Bergstaðastræti 29. Þrbm. 665
665 Ó breytt en þó endurbætt að ýmsu leyti frá virðingu 10/9 1903.
a Húsið: 12 x 10 x 6½ al. Ofver hl. al. mið á 1075 Ktr. 12900.00
3 ofnar: ²/₁₆₅ ¹/₂₁₀ 2 eldavélar ¹/₁₅₀ ¹/₁₉₅ }
Vatn-gas-skolpleiðslur 400 Ktr. Linoleum dúkar 500 Ktr. } 1785.00
b Fum. skúr: 3 x 3 x 10½ al. Ofver hl. al. mið á 290 Ktr. = 870.00
c Do : 2 x 3 x 4½ al. Ofver hl. al. mið á 145 Ktr. = 290.00
Ktr. 15845.00

6º Joel Jorleifsson, Skólavörðustígur 15ª. Þrbm. 542
542 Ó breytt frá virðingu 28/12 1907.
a Húsið: 12 x 10 x 6 al. Rið 4½ al. Ofver hl. al. á 965 Ktr. = 11580.00
5 ofnar ²/₁₅₀ ²/₁₁₄ ²/₁₀₅ 1 eldavél 265 Ktr. }
Vatns-gas-skolpleiðslur 400 Ktr. } 1403.00
b Tvílyft hús: 12 x 8¼ x 9 al. Rið 4½ al. Ofver hl. al. á 1045 Ktr. = 12540.00
3 ofnar ¹/₁₁₄, ²/₈₄, 2 eldavélar ¹/₁₉₅, ¹/₁₀₀. í þvottapott. 144 Ktr. }
Vatns-gas-skolpleiðslur 500 Ktr. } 1221.00
Ktr. 26744.00

7º Jóhann Þórðarson. Skólavörðustígur 20. Þrbm. 1290
Ó breytt frá virðingu 29/4 1913
1290 Húsið: 10 x 10 x 5 ál. Rið 5 ál. Ofver hl. al. mið á 950 Ktr. = 9500.00
3 ofnar ¹/₁₅₀ ¹/₁₂₀ ¹/₁₁₇ 2 eldavélar 150 Ktr. hver } 1152.00
Vatnspottúr 165 Ktr. Vatn-gas-skolpleiðslur 300 Ktr. }
Fumgöngubúr: 4 x 3¼ x 7¾ al. Ofver hl. al. mið á 290 Ktr. = 1160.00
Ktr. 11812.00

Eftirfarandi voru þ. 22 apríl virt eftirfarandi hús, af sömu mönnum og ofanritaðra:
1º Magnhildur Arnljótsdóttir, hefur leigt hús sitt við Vatnsstíg Nº 16ª. Þrbm. 953, látið setja á það port og 2 kvisti að vestanverðu en í öðrum stað aðeins.
953 Öhús þetta er byggt af timbri, kl. út. m. pl. í borðum, p. l. og járni á veggjum og með járnþaki á pl. í borðum, sið með pappa á milli. Öðri í húsinu eru 3 íbúðarherbergi, eldhús og í skápur, allt þiljað og m. olíuga og pappír á veggj. og loftum, allt málað. Þar er 1 ofn og 1 eldavél. Uppi eru 4 íbúðarherbergi, eldhús, gangur og 2 skápar allt m. sama frá gangi og niðri. Þar eru 2 ofnar og 1 eldavél. Kjallari, 2¾ al. á hæð er niðri öllu húsinu með steinsteypugólfi; þar er þvottahús og 4 geymsluklefar.
L 13½ al., br. 10 ál., hæð 7½ al. Rið 3¼ al.
Ofver hl. alin á 990 Ktr. = 13365.00
3 ofnar ²/₃₁₅ ¹/₁₅₀ 2 eldavélar á 200 Ktr. hver } = 1630.00
Vatn-gas-skolpleiðslur 450 Ktr.
Viðaukabyggð er inn af uppgöngustiga byggður einn en með eldvarnarvegg að norðanverðu; í honum eru 3 gangar og 3 fastir skápar
L 2½ al., br. 5 ál., hæð 8½ al. Ofver hl. alin á 382 Ktr. = 955.00
Ktr. 15950.00

2º Tómas Snorrason. Vatnsstíg 11. Þrbm. 733.
Ó breytt frá virðingu 1/11 1909
733 Húsið: 8 x 12 x 6½ al. Rið 4¼ al. Ofver hl. al. mið á 1345 Ktr. 10760.00
6 ofnar, hver á 150 Ktr. 2 eldavélar hver á 150 Ktr. } = 1600.00
Vatn-gas-skolpleiðslur 400 Ktr.
Fumgöngubúr: 3 x 4 x 6½ al. Ofver hl. al. á 260 Ktr. = 780.00
Ktr. 13140.00

Brunabótavirðingar Reykjavíkur © Borgarskjalasafn Reykjavíkur

3º Pjetur Bjarnason. Brædraborgarstígur Nº 20.

938 Brbur. 938. Óbreytt frá virðingu 13/5 1905 nema að Kvistur hefur verið settur vestanvert á húsið og er þar 1 herbergi fleira, – það er þiljað og með striga og pappír á veggjum og loftum, allt málað.
Linoleumgólfdúkar eru á öllum gólfum niðri í húsinu og á 1 herberginu uppi.

a	Húsið: 12×10½×7 ál. Ris 4 ál. Hver hl. al. nú á 1065 Kr. =	12780.00
	5 ofnar 1/315, 1/295, 1/174, 1/117 1/150 3 eldavjelar 1/240, 2/144 Vatns- gas og skolpleiðslur 550 Kr.	2649.00
	Linoleumdúkar fyrir 520 Kr.	
b	Jungönguskúr: 2½×3×5 ál. Hver hl. al. nú á 176 Kr. =	440.00
c	Do: 3¾×4¾×9 ál. Hver hl. al. nú á 460 Kr. =	1725.00
		17.594.00

Árni Thorsteinsson. Sigv. Bjarnason Jón Sveinsson

Ár 1919 hinn 29 apríl mætti Á. Thorsteinsson, f. h. brunamálastjóra H. Thorsteinsson, ásamt hinum fóstu virðingarmönnum til þess eftir beiðni að virða til brunabóta eftirfarandi húseignir með sjerstöku tilliti til dýrtíðar og hins háa verðlags á byggingarefnum o. fl. þó að geymdum rjetti fjelagsins til niðurfærglu síðar er verðlag lækkar aftur og með skírskotun til §§ 34, 37 og 45 í samþykktinni:

1º Jón Kristmundsson og Sig. Sigurðsson, Bergstaðastræti 45.

751 Brbur. 751. Óbreytt frá virðingu 25/10 1917.

a	Húsið: 12½×12½×10¼ al. Hver hl. al. nú á 2016 Kr. =	25200.00
	12 ofnar 2/225 4/204 2/174 2/171 2/144 5 eldavjelar 1/300 1/258 1/240 1/80 1/144 Vatns- gas- skolpleiðslur 500 Kr.	3866.00
b	Jungönguskúr: 3¼×8×6 ál. Hver hl. al. nú á 428 Kr. =	1391.00
c	Geymsluskúr: 12×6½×8 ál. Hver hl. al. nú á 704 Kr. =	8448.00
d	Do: 6×4½×2¼ ál. Hver hl. al. nú á 187 Kr. =	1122.00
	Kr.	40027.00

2º Guðbjartur Ólafsson, skipstjóri. Laugavegur 30B

1125 Brbur. 1125 Að mestu óbreytt frá virðingu 13/5 1907 nema að nú er 1 herbergi þiljað og málað uppi á loftinu og rafleiðsla með lömpum verið lögð í húsið.

a	Húsið: 10×10×4¾ al. Ris 3¾ al. Hver hl. al. nú á 785 Kr. =	7850.00
	3 ofnar 1/192, 1/165, 1/120 1 eldavjel 195 Kr. Vatns- og skolpleiðslur 700 Kr. Rafleiðslur m. lömp. 550 Kr.	1922.00
b	Jungönguskúr: 4×4×4¼ al. Hver hl. al. nú á 225 Kr. =	900.00
	Kr.	10672.00

Árni Thorsteinsson. Sigv. Bjarnason Jón Sveinsson

Brunabótavirðingar Reykjavíkur © Borgarskjalasafn Reykjavíkur

1428.

Bráðabirgða vátryggingu

Jeg undirrituð óska hjer með að hús mitt við Grettisgötu № 6, sem nú er verið að byggja, verði tekið í bráðabirgða vátryggingu, samkvæmt § 17 í samþykktinum fyrir kr. 15000.– – Fimmtán þúsund 15000.–
Krónur í tvo mánuði, reiknað frá þeim í dag kl. 4½ síðdegis og nær vátryggingin þá til kinn 6 júlí 1919 kl. 4½ síðdegis.
Hjer er kunnugt um að brunabótafjelagið bæti eldi eftir þessari bráðabirgða vátryggingu ef skemdir þar sem orsakast af brunahjörum vilnum eftir að húsið er tekið til afnota og að þess vegna verður að biðja um venjulega brunabótavirðingu innan þess tíma.

Reykjavík 6 Maí 1919

Guðríður Árnadóttir

Ár 1919 þann 13 maí mætti Á. Thorsteinson, f. h. brunabótastjóra Ó. Thorsteinsson, ásamt þrem góðkunnugum mönnum, til þess eftir beiðni að virða til brunabóta eftirfarandi húseignir með sjerstöku tilliti til dýrtíðar og núverandi háa verðlags á byggingarefnum o. fl., þó að gleymdum ýmsu hjeðansínu til niðurjöfnunar eins og verðlag leyfðist aftur og m. skírskotun til lög 34, 37 og 45 gr. sem fylgdu:

1. Gunnar Sigurðsson, yfirlögregluþjónn hefur á lóð sinni № 113 við Laugaveg, látið byggja einlyft íbúðarhús
1429 með 2 kvistum og 4¾ álna risi. Húsið er byggt af timbri, kl. út m. pl. í borðum, pappa, listum og járnþaki yfir og með járnþaki á 1ⁿ borða þil með pappa á milli.
Milligólf er í neðra hæðalagi og fyllt með mómold milli hæða; í timbur útveggja er hjörupappi.
Niðri í húsi þessu eru 4 íb. herbergi, eldhús og gangur, allt þiljað og útveggir með gal. ¾" borðum en innveggir með Beefer borðum og með strigi og pappír á loftum en pappa á veggjum, allt málað. Þar eru 2 fataskápar, 2 ofnar og 1 eldavjel. Uppi eru 3 íb. herbergi eldhús, gangur og 6 skápar allt þiljað og málað. Þar er 1 ofn og 1 eldavjel; í sperrum er milliþil úr panelborðum og fyllt með mómold á milli.
Kjallari, 4 ál. á hæð, er undir öllu húsinu. Þar eru 2 íb. herbergi, eldhús og gangur þiljuð og máluð, með steinsteypugólfi og timburgólfi ofan á því. Þar er 1 ofn og 1 eldavjel. Þar eru og 2 gluggalukkur óþiljaðir og með malasgólfi

L 14 al., br. 10 al., hæð 5¼ al. Sléttur flatningur al. á 1200 kr.		1680.00
4 ofnar ¹/₁₄₀, ¹/₁₂₀, ¹/₁₀₀ ¹/₈₀ 3 eldavjelar ¹/₁₃₀ ¹/₁₂₀ ¹/₁₀₀	}	1110.00
Vatnsleiðsla 300 kr.		
Við vesturgafl hússins er ingangur með kjallara byggðu ofan á. Þar eru 2 gangar.		
L 2 al., br. 3½ al., hæð 4 al. Sléttur flatningur al. á 245 kr.		490.00
	Kr.	18400.00

2. Guðmundur Jónsson, Laugaveg 24. Rvk. 202
202 Hefur byggt einlyft ómálað með skúrþaki þar
d á lóðinni. Húsið er byggt úr steini og með járnþaki á pl. 1ⁿ borða þil með pappa á milli.
Húsið er óþiljað innan og ópússað utan og í því er loft

Brunabótavirðingar Reykjavíkur © Borgarskjalasafn Reykjavíkur

og gólf og í syrgilegleruda
Lengd 9½ al., br. 5½ al., had 6½ al. Otver ht. al. á 320 Kr. 3040.00
Kr. 3040.00

3º Sigurlaug Jónsdóttir. Lindargata Nº 10ª, Brbus. 930.
Brbus. 930. Obreytt að metstu frá virðingum 13/5 1905 og 13/8 1906
a Húsið: 12×10×5 al. Ris 3⅔ al. Otver ht. al. á 915 Kr. = 10980.00
3 ofnar 1/360, 2/114 1 eldavjel 240 Kr.
Vatns-gas-skolpleiðsla 400 Kr. } = 1228.00
b Inngöngusk.: 4×3×4 al. Otver ht. al. á 145 Kr. = 580.00
c Geymsluhús, ójafnvaið: 8½×4½×4¼ al. Otver ht. al. á 176 Kr. = 1496.00
d Við endurgafl hússins er es byggt geymsluhús úr
bindingi kl. utan m. borðum og pappa neðri hæðin en
en efri hæðin er hjallur með rimlum og með jafnþaki
og pappa á milli. Í því er loft og gólf og neðri hlutinn
holfaður í sprent
Lengd 4 al., br. 4½ al., had 7 al. Otver ht. al. á 160 Kr. = 640.00
Kr. 14924.00

4º Sigurður og Vilhjálmur Ámasynir Lindargata Nº 3.
Brbus. 363. Obreytt að metstu frá virðingu 13/7 1904.
a Húsið: 14×11×6½ al. Otver klæðp. al. á 1060 Kr. = 14840.00
4 ofnar 1/162, 1/144, 2/135 3 eldavjelar 1/150 2/180 } = 1486.00
Vatns-gas-skolpleiðsla 400 Kr.
b Inn og uppgöngusk.: 3¼×3¾×8½ al. Otver ht. al. á 360 Kr. = 1170.00
c Geymsluhús: 6×4×3¼ al. Ris 2 al. Otver ht. al. á 40 Kr. = 600.00
Kr. 18096.00

5º Árni Árnason Vesturgata 26ª Brbus. 502
Obreytt að metstu frá virðingum 20/7 1898, 6/6 1900 og 22/9 1914 (d)
a Húsið: 12×11×8 al. Otver klæðp. al. nú á 1125 Kr. = 13500.00
4 ofnar: 2/135, 2/90 2 eldavjelar 1/160, 1/120 Vatn-gas-skolpl. 400 Kr. = 1130.00
b Inngöngusk.: 3¼×3¾×8¾ al. Otver ht. al. á Kr. 300.- 975.00
c Geymsluhús: 8×3½×4 al. Otver ht. al. á 75 Kr. = 600.00
d Viðbygging: 8¼×12¼×8¾ al. Ris 3¾ al. Otver ht. al. á 1560 Kr. = 12870.00
3 ofnar 1/225, 1/195, 1/120. 1 eldavjel 165 Kr. = 705.00
NB. Húsin a og b eru nú járnvarin á öllum veggjum Kr. 29780.00

6º Halldór Jónsson. Vesturgata 26ª, Brbus. 452
452 Obreytt frá virðingu 26/6 1897
a Húsið: 8×9×7¼ al. Otver klæðp. al. nú á 715 Kr. = 5720.00
4 ofnar hver á 90 Kr. 2 eldavjelar, hver á 120 Kr. }
Vatns gas og skolpleiðsla á 350 Kr. } = 950.00
b Við vesturgafl hússins er inn og uppgöngusk úr bind-
ing, kl. utan borðum og jarnvarið, par yfir og með jafnþaki
á 5/4" borða búð með pappa á milli. Par eru 2 gangar.
L 3 al., br. 3 al., had 7 al. Otver klæðp. al. á 180 Kr. = 540.00
Húsið á er nú einnig járnvarið á öllum veggjum
Kr. 7210.00

7º Helgi Hjörvar. Suðurgata 6, Brbus. 58
58 Obreytt frá virðingu 21/1 1912
a Húsið: 15½×11½×3¾ al. Ris 5½ al. Otver ht. al. nú 630 Kr. = 9765.00
3 ofnar á 105 Kr. hver. 2 eldavjelar 1/105, 1/75
Vatns-gas-skolpleiðsla 400 Kr. } = 885.00
b Inngöngusk.: 4×3×3½ al. Ht. al. á 60 Kr. = 240.00
Kr. 10890.00

Árni Þorsteinsson. Sigv. Bjarnason Jón Sveinsson.

Skoðunargjörð á brunastæðd

Árið 1919 hinn 22 maí mættu Á. Þorsteinsson, J. h. brunalagsstjóra G. Þorsteinsson ásamt undirritaðum Póstum virðingarmönnum til þess eftir beiðni að gánga úr skugga um viðgjörð á brunastæðd þeim, sem húseignin Nº 1 við Austurvallatorg, Brbus. 28, eign hr. landlæknis G. Björnsonar varð fyrir þann 4 Desbr. 1918 og sem var virt með brunalagsins þ. 5 s. mán. á samtals Kr. 1422.00. Vjer álítum að nú sje að fullu búið að gjöra við brunastæðdina og að allt sje komið í jafn gott lag og það var fyrir brunann og að til þess hafi verið varið þær sömu krónur til upphæðar skaðabótanna 1422 Kr.

Árni Þorsteinsson Sigv. Bjarnason Jón Sveinsson

Brunabótavirðingar Reykjavíkur © Borgarskjalasafn Reykjavíkur

Ár 1919 þann 22 maí mætti Á. Þorsteinsson, f. h. Brunabótafjelags Íslands, Ólafur Þorsteinsson ásamt meðundirrituðum Jóhann virðingarmönnum til þess eftir beiðni að virða til Brunabóta eftirfarandi húseignir með ejendóttum tilliti til dýrtíðar og hinn háa verðlags á byggingarefnum o. fl., sbr. þó §§ 34, 37 og 45 í samþykktinni, og að geyndum rjettri fjelagseinn til niðurjafnar síðar en verðlag lækkar:

1. Steingrímur Guðmundsson, Grettisgata Nr. 48 Brbr. 861. Húsin hlt. a og b eru óbreytt frá virðingu 16/2 1918 en bygt hefur verið ofan á húsið hlt. c.

861
a Húsið: 10×9×4¾ al. Rið 3¾ al. Ofver hl. al. nú á 702 Kr. = 7020.00
2 ofnar 1/166 1/140 1 eldavjel 218 Kr. Vatn-gas ökolpl. 250 Kr. = 774.00
b Fjengongustúkn: 3×4×4 al. Ofver hl. al. á 210 Kr. = 630.00
c Viðbygging við austurgafl, er nú er byrjað, klædd utan þl. borðum, þ. t. og járni þar sem á þarf að vexjum. Niðri eru 2 íb. herbergi og eldhús, allt þiljað og herbergin m. striga og pappír, allt málað. Miðstöð er í báðum íbúðunum og fylt á útvegg með sagnorðum. Uppi eru sama herbergjaskipun og allir frágangur einn. Þar eru 3 ofnar og 2 eldavjelar.
Lengd 7¾ al. br. 11 al. hæð 10 al. Ofver hl. al. á 1120 Kr. 8680.00
3 ofnar 1/162, 1/102, 1/105 2 eldavjelar 1/145, Vatn-gas ökolpl. 300 Kr. 959.00
d Við suðurhlið er sinn í hvoru lagi kvistbygging einn þar eru 2 gaflar og 3 geymsluklefar, allt þiljað og málað.
2 3½ al. br. 5 al. hæð 9½ al. Ofver hl. al. á 450 Kr. = 1575.00
Kr. 19638.00

2. Gyðjón Björnsson, Skólavörðustígur 4c, Brbr. 863.
Óbreytt frá virðingu 28/5 1910.
863
Húsið: 10½×10×6½ al. Rið 5 al. Ofver hlt. al. nú á 1000 Kr. 10500.00
3 ofnar 1/135, 2/111: 2 eldavjelar 135 Kr. hver.
Vatn-gas-ökolpleiðslur 300 Kr. } = 927.00
Kr. 11427.00

Eigandi virti dóm menn og með sömu skilyrðum eftirfarandi húseignir þ. 3 júní 1919:

1. Magnús Magnússon, Bræðraborgarstígur Nr. 20, Brbr. 1152.
Óbreytt að mestu frá virðingu þ. 30/9 1907.
1152
a Húsið: 10×10×4½ al. Rið 5½ al. Ofver hl. al. á 915 Kr. = 9150.00
4 ofnar 7/138, 3/93. 2 eldavjelar 1/180, 1/150 í þvottahús 180 Kr.
Vatns- og ökolpleiðslur 400 Kr. } 1327.00
b Fjengongustúkn: 3½×3¾×8¼ al. Ofver hl. al. nú á 390 Kr. = 1365.00
Kr. 11842.00

2. Hólmfríður Þorsteinsdóttir, Óðinsgata 53, Brbr. 994.
Óbreytt frá virðingu 16/12 1917.
994
a Húsið: 20×12×6½ al. Ofver hl. al. nú á 1434 Kr. = 28680.00
2 ofnar 1/720 1/296. 1 eldavjel 324 Kr. í þvottahúsi 270
Vatns gas- ökolpleiðslur 500 Kr. } 4610.00
Rafleiðslur úti og inni með lömpum 2500 Kr.
b Fjengongustúkn: 4×4×8¾ al. Ofver hl. al. á 456 Kr. = 1824.00
c Geymsluhús: 7⅓×6⅓×4¾ al. Ofver hl. al. á 226 Kr. = 1657.00
Kr. 36771.00

3. Gestur Kr. Guðmundsson (Helgi Helgason) Óðinsgata Nr. 57. Óbreytt frá virðingu 4/6 1902, Brbr. 485.
485
Íbúðarhús: 9×11×5¾ al. Ofver hl. al. nú á 940 Kr. = 8460.00
3 ofnar: 1/150, 2/75, 2 eldavjelar 120 Kr. hver
Vatns- gas- ökolpleiðslur 350 Kr. } 890.00
Kr. 9350.00

4. Guðni Símonarson, Óðinsgata 8, Brbr. 345.
Óbreytt frá virðingum 3/10 1910 og 6/10 1911.
345
a Húsið: 11×10×6½ al. Rið 3¾ al. Ofver hl. al. nú á 950 Kr. = 10450.00
5 ofnar 2/180, 1/120 1/90 1/75. 3 eldavjelar 1/135 1/114 1/78
Vatns-gas- ökolpleiðslur 400 Kr. } 1372.00
Fjengongustúkn: 2¼×5×4¾ al. Ofver hl. al. á 330 Kr. = 742.00
b Viðbygging: 7×10×5 al. Ofver hl. al. á 500 Kr. 3500.00
2 ofnar 1/120, 1/90 210.00
Kr. 16274.00

5. Erlingur Filippusson, hefur byggt hús es hann nefnir Hauðkaland á erfðafestulandi einu vestur af Óðinsvé og fyrir sunnan Laufásveg. Verður sú eign Brbr. 1430. Húsin eru byggð þannig að veggir eru úr torfi og grjóti og hálfstafnar úr timbri, klæddir utan m. þl. borðum og asfaltpappa yfir og járnþak á 3/4 borða við með
1430
a

pappa á milli. Í beirum er grind úr plönkum.
Berum er þiljaður innan og fylltr í bindig
milli spæra með þurri torfi; 5/4" borða gólf
er í hvorum öllum og hann er hólfaður í 3 hólfa,
eldhús og geymslu; þar eru 2 þaðin steinþrær
Lengd 15 álnir, breidd 7½ alin, veggjahæð 2¾ alin.
Ötvers hlaupandi alin á 238 Kr. = 3570.00
í ofna á 60 Kr. í eldavjel á 160 Kr. = 220.00
b Útihús byggt úr torfi og grjóti með 2½ al. þiski,
á þaki er jarn á langbondum og torf þar yfir.
Þar er fjós og geymsla.
L 10 al., br. 7 al., hæð 2½ al. Ötvers hl. al. á 135 Kr. = 1350.00
Kr. 5140.00

c Emil Rokstad, Bjarnaland við Laugarnesveg,
1248. Brbr. 1248, Obrygt frá virðingum 30/12 1910 og 25/1 1912
a Íbúð og heyhlaða: 12×11×3¼ al. Rís 5 al. Ötvers hl. al. á 485 Kr. = 5820.00
b Fjósbaðhús: 14½×13 á 9¾ al. - 9¾ á 4¾ al. × hæð 7½. Rís 5½ al.
Ötvers hlaup. al. nú á 1216 Kr. = 17632.00
4 ofnar 1/375, 2/225 1/165, 2 eldavjelar 1/345 1/105 1 þvottap. 165 } 4105.00
Vatns- skolpleiðsla 500 Kr. Rafleiðsla m/lömpum 2000 Kr.
Baðáhöld: 5×4×7½ al. Ötvers hl. al. á 350 Kr. 1750.00
c Skúr við austurgafl á a: 8¾×11×2½ al. Ötvers hl. al. 120 Kr. = 1050.00
d Áustanvert við Húsið Litt. b er geymsluskúr úr
grástein og með járnþaki á langbondum, hólfaður
í tvennt með steinvegg í miðju
L 20 al., br. 6½ al., hæð 3½ al. Ötvers hl. al. á 103 Kr. = 2060.00
Kr. 32417.00

f Emil Rokstad, „Mjölnir" við Laugaveg.
803. Brbr. 803. Bráðabirgt virt 30/12 1905
a Hús þetta hefur verið endurbætt, látið í það
steinsteypugólf og múrað í bindig bæði í út-
veggi og skilrúm. Það er hólfað í 4 vöruskúra-
stofur og í eldtraustan mótorklefa.
L. 25 al. br. 40 al, hæð 4½ al. Rís 4 al. Ötvers hl. al. á 1275 Kr. = 31875.00
b Í húsi þessu eru þessar vjelar:
1 hefilvjel - 6000 Kr. 1 D° 2000 Kr.
1 bolsavjel 2000 Kr. 1 bryndavjel 6000 Kr.
1 sagarvjel 3000 Kr. 1 Mótor 4000 Kr. } = 24.000.00
1 sögunarvjel 1000 Kr.
c Skúr: 15×8×4½ al. Ötvers hlaup. al. á 135 Kr. = 2.025.00
Flyt Kr. 57.900.00

Flutt Kr. 57.900.00
d Skúr við suðurhlið á a: 20×8×6¾ al. Ötvers hl. al. 130 Kr. = 2.600.00
e Skúr - - - a og austurhlið á d
L 17¼ al., br. 8 al., hæð 4 al. Ötvers hl. al. á 70 Kr. = 1.190.00
Kr. 61.690.00

Árni Þorsteinsson. Sigv. Bjarnason. Jón Sveinsson

Árið 1919 hinn 11 Júní mætti Á. Þorsteinsson, f. h.
Brunamálastjóra G. Þorsteinsson, ásamt hinum fyrri
virðingarmönnum í húseigninni Nr. 12 í Þingholts-
stræti, Brbr. 239 sem er eign Guðjóns Samúelssonar
og Guðjóns Guðjónssonar til þess eftir beiðni Þeirra
að virða brunaskemdir sem húseignin varð fyrir
þ. 10 s. mán. Eigendur til nefndu brunaskemdina
til brunamálastjóra með bréfi dags. sama dag og
hafa í því fallið frá rjetti sínum til að velja
annan virðingarmann.
Húseign þessi var síðast virt þ. 29/3 1919 með
sjerstöku tilliti til dýptidar og verðhækkunar
á byggingarefnum þannig:
a Íbúðarh. Bæjarfóget . . . Kr. 16376.00
b Baðhús. Sundgarður . . . 770.00
Samtals Kr. 17146.00
og er steinn í 2 fl. b.
Eldri hluti hússins var virtur þ. 13/5 1884.
Brunnur var í eldhúsi á 2 hæð í húsinu
Litt. a og orsakaðist við að kviknaði í brunn-
sundfjöl sem stóð upp úr við vegg herbergisins
upp að Kvikna í honum og skemdist
leðrekk, málning, og hið fyrsta gólfborð.
Eldurinn var slökktur af einum húsinu.
Til þess að gjöra við brunaskemdina þarf:
I) Borð, striga og pappa fyrir Kr. 20.00
Málning fyrir . 41.00
II) Vinnulaun . 65.00
Samtals Kr. 126.00.
Brunaleyfar eru engar. Upphæð skaðbóta-
innar verður því samtals Kr. 126.00
Samkv. § 43 1. í samþykktinni.

Brunabótavirðingar Reykjavíkur © Borgarskjalasafn Reykjavíkur

Húseignin hefur ekki fyrr verið virt vátryggð en nú, þar sem breytingum er lagzt á að hafa áhrif á upphæð skaðabótanna.

Virðingargjörð þessi er um frágengið var af ofannefndum virðingarmönnum með okkar skoðun til áður gefinna yfirlýsinga þeirra dags. 1/2 júní.

Árni Thorsteinsson Sigv. Bjarnason Jón Sveinsson

Guðjón H. Sammundsson (Guðjón Guðjónsson)

Júlí - Kvartal 1919:

Ár 1919 hinn 12 Júní mætti A. Thorsteinson, f. h. brunamálastjóra H. Thorsteinsonar, ásamt meðundirrituðum fjórum virðingarmönnum til þess eftir beiðni að virða eftir fyrirmæli húseignir til brunabóta með sjerstöku tilliti til dýrtíðar en jafnframt gjöra tillögur til niðurjafnar viðaukaverðlags lækkar aftur:

1º Hálfdan Þorsteinsson hefur endurbætt húseign sína No 4ª við Skólavörðustíg, Brbm. 632 er síðast var virt þ. 29/10 1910. Húsið þetta er byggt af timbri klætt utan með pl. borðum, pappa og járni þar yfir á 2 vegu en brandklætt að austan og innan og með járni þakið pl. borða upp með pappa á milli. Niðri á þeirri hæð eru nú ein sölubúð með tilheyrandi geymslu, þiljuð og með striga og pappír, og hefur hún verið stofuð með í hefðbundnu þiljuð og kalkþiljuð á veggjum og með panel neðan á loftin. Í húsinu eru 1 ofn og 2 stórir speglagluggar. Uppi í húsinu eru 2 íb. herbergi, eldhús, gangur og geymsla allt þiljað og með striga og pappír á veggj. og loftum, allt málað. Þar er 1 eldavjel. Á efsta lofti eru þiljuð og máluð 2 herbergi, þar er og framloft og geymsluklefi.

632 a

Lengd 11 1/4 al. br. 9 1/4 al. hæð 9 ál. Rúm 4 1/2 al. Alver hl. al. á 1064 Kr. = 11970.00
5 ofnar 1/250. 1/165 1/120 1/90 1/75 1 eldavjel 255 Kr. } 1255.00
Vatns-gas-ökolpleiðslur 300 Kr. Raflei[illegible] Kr. 1000.00

b Geymsluhús, óbreytt frá fyrri virðingu: 6 1/2 × 5 × 3 3/4 al. Alver hlaup. al. á 126 Kr. = 819.00

Kr. 15044.00

2º Hálfdan Þorsteinsson, Skólavörðustígur 4B, Brbm. 1244

Óbreytt frá virðingu 29/10 1910

1244 a Húsið: 9 × 9 1/4 × 9 ál. Rúm 4 1/2 al. Alver hlaup. al. nú á 1065 Kr. = 9585.00
3 ofnar 2/165, 1/120 2 eldavjelar 165 Kr. hver } = 1580.00
Vatns-gas-ökolpleiðslur 300 Kr. Raflei[illegible] 500 Kr.
b Geymsluskúr: 6 2/3 × 4 1/3 × 3 1/2 al. Alver hl. al. á 165 Kr. = 1100.00

Kr. 12265.00

Eigandinn virtu sömu virðingarmenn þ. 18 júní sama ár eftirfarandi húseignir:

1º Bergur Einarsson, útgerðarmaður hefur á lóð sinni (Laufás) við Alverfisgötu No 88, Brbm. 1431 byggt skúr úr holsteini, sementbikklæddum utan og með járnþaki á pl. borða ofið með pappa á milli. Í honum er steinsteypugólf. Þar eru 2 íbúðarherbergi þiljuð og með striga og pappír á loftum og pappa á veggjum, eldhús og gangur bæði þiljuð - allt málað og með steinsteypugólfi ofan á steypugólfinu. Þar er einnig geymsluherbergi. Þar eru 1 ofn og 1 eldavjel.

1431. Lengd 20 1/3 al. br. 7 3/4 al. hæð 5 al. Alver hl. al. á 553 Kr. = 11244.00
1 ofn 200 Kr. 1 eldavjel 300 Kr. Vatns-ökolpl. 300 Kr. 800.00

Kr. 12044.00

2º Guðsteinn Eyjólfsson, Grettisgata 55ª, Brbm. 1318

Óbreytt að mestu frá virðingu 28/10 1913 - smá endurbætur

1318 Húsið: 10 × 11 × 4 ál. Rúm 2 ál. Alver hl. al. nú á 850 Kr. = 8500.00
2 ofnar 1/156, 1/120 2 eldavjelar 1/165, 1/135 } 976.00
Vatns-gas-ökolpleiðslur 400 Kr.
Gangskúrinn: 4 × 2 × 4 1/4 al. Alver hl. al. á 125 Kr. 500.00

Kr. 9976.00

Árni Thorsteinsson. Sigv: Bjarnason Jón Sveinsson.

Brunabótavirðingar Reykjavíkur © Borgarskjalasafn Reykjavíkur

Bráðabirgða vátrygging.

Eg undirritaður óska hjermeð að húseign mín Nº 4 við Grettisgötu hjer í bæ sje að láta byggja, verði hún í bráðabirgða vátryggingu, samkvæmt § 17 í samþykktum fyrir Brunabótafjelag Íslands, fyrir allt

Brandtryggingu, fyrir alls
Kr. 20.000.-
tuttugu þúsund krónur 20.000.-
reiknað frá deginum í dag kl. 6 e. m. – í 2 mánuði,
og nær vátryggingin þessi til 30 ágúst 1919 kl. 6 e. m.
Mjer er kunnugt um að brunabótafjelagið hefir ekki eftir þessari bráðabirgðar vátryggingu brunaskyldu fyrir þessa húseign kann að verða fyrir 4 – fjórum – vikum eftir að hún er tekin til afnota og að þess vegna verður reglulegt brunabótavirðing að fara fram innan þess tíma.

Reykjavík 30 júní 1919

Þorvaldur Þorvaldsson

1432

Ár 1919 hinn 23 júní mætti Á. Thorsteinson, f. h. brunamálastjóra P. Thorsteinson áðurnefndum degi og stað til þess að framkvæma virðingarathöfn þá, sem beðið hefir af hálfu brunabótafjelags Íslands að virða til brunabóta eftir fyrirmælum laga þess hús það, sem vátryggt er í bráðabirgðar vátryggingu nr. 1432 dags. 30 júní 1919 og hefir gengið undir brunabótafjelagsvirðingu nr. 1171 dags. 4/4 1917 og hefir verið virt þá, sem nú skal greina:

1º Gunnar Egilsson Laufásveg Nº 14. Brbr. 1171.

Óbreytt að mestu frá virðingu 4/4 1917.

a. Húsið: 15×12×10½ al. Hver kl. al. á 1762 Kr.	=	26430.00
5 ofnar: 1/189. 1/180, 2/150 1/105 1 eldavjel 255 Kr. (Grettisgötu 165 Kr.) Vatns- gas- og holpleiðsla 800 Kr.	}	1994.00
b. Fjósbygging: 3¾×4×10½ al. Hver kl. al. 584 Kr.	=	2190.00
	Kr.	30614.00

2º Valborg Guðmundsdóttir. Skólavörðustíg 5. Brbr. 213

Óbreytt frá virðingu 25/9 1916.

a. Húsið: 12×12×8½ al. Ris 15". Hver kl. al. 1026 Kr.	=	12312.00
4 ofnar 1/510 3/120 2 eldavjelar 1/234 1/144 Vatns- gas- og holpleiðsla 700 Kr.	}	1948.00
b. Fjósbygging: 3×5×5 al. Hver kl. al. á 378 Kr.	=	1134.00
	Kr.	15394.00

3º Guðmundur Magnússon, Bjarg við Sellandsstíg. Brbr. 1208

Óbreytt frá virðingu 26/11 1908 nema að því er nedan segir:

a. Húsið: 9×7×5 al. Ris 3¼ al. Hver kl. al. nú 430 Kr.	=	3870.00
1 eldavjel 138 Kr. Vatnsleiðsla 150 Kr.	=	288.00
b. Fjósbygging, byggður einn og húsið: 6×4×4½ alin Hver klaufa alin á 150 Kr.	=	900.00
c. Geymsluskúr vestast á lóðinni, c. af binding, kl. útv. m. borðum og pappa og með járnþaki á borða klæddum sperrum einn bindingsgólf. Þar er geymslurúm og talerni. L 7 ál., br. 3 ál., hæð 3¼ alin. Hver kl. alin á 50 Kr.	=	350.00
d. Smuran við skúrinn Brbr. c er annar skúr byggður einn en gólflaus (moldargólf). L 4 ál., br. 3⅓ al., hæð 2½ al. Hver klaufa al. á 45 Kr.	=	180.00
	Kr.	5588.00

1433

4º Jón Björnsson & Co. á Borgarnesi hafa látið byggja einlyft geymsluhús úr grásteini, með porti og

Brunabótavirðingar Reykjavíkur © Borgarskjalasafn Reykjavíkur

1433 4 álna risj vid Tryggvagötu (fyrir nedan hús Geirs Zoëga. Þad er med járnþaki á kantsettri 1" borda súd. Nidri í þrí eru 3 dregarar med stodum undir eftir endilöngu húsinu. Í þrí er gólf úr 5/4" óplægd. bordum og loft úr sama efni. Undir sperrum eru þakstólar ad endilöngu sinn hvorumegin. Allir veggir eru steinlúndir.

Lengd 38 ál., br. 17 3/4 al., hæd 7 ál. Hver hl. al. á 958 Kr. = 36404.00

Austan vid hús þetta er port (girding) 9 feta hátt, stólpar eru 5"x5" tje-langbönd klædd med bárujárni. Lengd 53 1/2 álnir. Hver hlaup. al. 22 Kr. = 1177.00

Kr. 37581.00

Eunfremur virtu sönnu menn þ. 2 júlí 1919 eftirfarandi hús eignir:

1º Dánartú Ólafs Björnssonar sál. ritstjóra. Austurstræti 8, Brbnr. 104 Óbreytt ad mestu frá virdingu 30/8 1917.

104/a Adalhúsid: 21x16x10 1/2 al. Ris 5 ál. Hver hl. al. nú á 2360 Kr. = 49560.00

7 ofnar 1/900, 1/250 1/235 2/225 1/180 1/70 1 þvottapottur 200 Kr. 2 eldavjelar 1/250 1/70 Vatns-gas-skolpleidslur 800 Kr. Rafleidslur med lömpum 4500 Kr. } 7905.00

b Geymsluhús: 19x9x8 1/2 al. Ris 2 1/2 al. Hver hl. al. nú 530 Kr. 10070.00

c Vidbygging vid vesturgafl húsinu, stafl. a: 9x12x8 1/2 al. Hver hlaup. al. nú á 755 Kr. 6795.00

2 ofnar 1/150 1/140 = 290.00

d Vidbygging vid austurgafl á a: 21x8x5 ál. Hver hl. al. á 375 Kr. = 7875.00

1 ofn á 150 Kr. 150.00

e Prentvjelar í húsinu staflid d: 1/4000, 1/2200 1/1000 1/1100, 1/500 1 steinolíumótor med tilheyr. 1610 Kr. } 10410.00

f. Sydst og austast á sönnu lód er verid ad byggja einlyft hús med skúrþaki, úr steyptum steini og med járnþaki á borda súd med pappa á milli. Í þrí er steinsteypu gólf. Hús þetta er ekki enn fullgjört. Lengd 23 ál., br. 8 3/4 al., hæd 5 1/2 al. Hver hl. alin á 240 Kr. = 5520.00

Kr. 98575.00

2º Svavar S. Svavars. Laugaveg Nº 57, Brbnr. 725

725/ Húsin a, b, c og d ad mestu óbreytt frá virdingu 2/7 1918

a Húsid: 12x12x6 1/2 al. Hver hlaup. alin nú á 1350 Kr. = 16200.00

6 ofnar 1/160, 4/100 1/175 3 eldavjelar 2/160 1/80 Vatn-gas-skolpleidslur 500 Kr. Linoleumdúkar 300 Kr. } = 2035.00

Flyt Kr. 18235.00

Flutt Kr. 18235.00

b Fungönguskúr: 3x3x5 1/2 al. Hver hlaup. al. á 210 Kr. 630.00

c Vidbygging ad austan: 8x12x6 ál. Hver hl. al. á 740 Kr. 5920.00

d Fungönguskúr: 2 1/4 x 3x3 3/4 ál. Hver hl. al. á 156 Kr. 351.00

e Nýr inngönguskúr med kjallara, bygdur úr steinsteypu, cementsljettadur utan og þiljadur innan og med striga og pappír á veggjum og lofti, allur máladur innan. Lengd 3 3/4 al., br. 4 ál. hæd 6 ál. Hver hlaup. al. á 600 Kr. = 1650.00

Kr. 26786.00

3º Carl Schepler. Hafnarstræti 22, Brbnr. 128

128/ Óbreytt frá sídustu virdingu 10/1 1913

a Húsid: 20x12 1/2 x 8 3/4 al. Ris 4 3/4 al. Hver hl. al. 1250 Kr. = 25.000.00

5 ofnar 1/375, 1/240, 1/180, 1/150 1/105. 1 eldavjel 240 Kr. badtæki 600 Kr. Vatn-gas-skolpleidslur Kr. 1000.- } 2.890.00

b Fungönguskúr: 5x4x8 ál. Hver hlaup. al. á 280 Kr. = 1.400.00

c Skúr vid vesturgafl á a: 3 1/4 x 8 1/2 x 3 1/2 al. Hver hl. al. 192 Kr. = 624.00

Kr. 29.914.00

4º Sveinn Ó. Gudmundsson. Frakkastígur 11, Brbnr. 455

455/ Óbreytt frá virdingu 13/8 1917 nema ad hann hefur sett kvist á húsid og innrjettad þvottahús í kjallaranum

a Húsid: 11x9x5 3/4 al. Hver hlaup. al. á 1200 Kr. = 13200.00

4 ofnar 1/200 1/146 2/120 2 eldavjelar 1/180 1/100 1 þvottap. 136 Kr. Vatns og skolpleidslur 500 } 1502.00

b Fungönguskúr: 2 1/2 x 3x6 al. Hver hl. al. á 400 Kr. 1000.00

c Fungönguskúr: 3x3 1/2 x 4 1/2 al. Hver hl. al. á 320 Kr. 960.00

Kr. 16662.00

Árni Thorsteinson. Sigv. Bjarnason Jón Sveinsson

Brunabótavirðingar Reykjavíkur © Borgarskjalasafn Reykjavíkur

Skaðrún á viðgerð á brunaskemd.

Ár 1919 hinn 2 júlí mætti Á. Þorsteinsson f. h. brunamálastjóra H. Þorsteinsson ásamt með undirrituðum fjórum virðingarmönnum, í húseigninni № 12 við Bjargholtsstræti hjá Þeir efstu beiðni eigandanna Sbr. Guðjóns Guðjónssonar og Guðjóns Guðjónssonar að ganga úr skugga um viðgerð á brunaskemd þeirri sem húseignin varð fyrir þ. 10 júní þ. á og sem virt var þ. 11/6 á samtals 126 Kr.

Vjer álítum að nú sje unnið að gjöra við ofannefnda brunaskemd og að hún hafi að fullu verið virt þótt sem vísar til upphæðar skaðabótanna Sbr. 126.00

Árni Þorsteinsson. Sigurður Bjarnason Jónsteinsson

Ár 1919 hinn 16 júlí mætti Árni Þorsteinsson f. h. brunamálastjóra H. Þorsteinsson ásamt með undirrituðum fjórum virðingarmönnum, í húseigninni № 3 við Baldursgötu (Brbm. 951) hjá þess eftir beiðni eigandans Eyjólfs S. Jónssonar að virða hjá brunabótafjelagsins hjá dýrtíðar og hins háa verðlags á byggingarefnum þó með gegnumm rjetti brunabótafjelagsins hjá viðurkenslu síðar, er verðlag lækkar aftur, skv. §§ 34, 3ta og 45 í samþykt fjelagsins. Óbreytt frá brunanum 3/7 1905

a) Húsið er: 12 alin. langt 10 alin. breitt og 5 ál. á hæð hlaupandi al. á kr. 820.00 = kr. 9840.00

c. b) Viðbygging við austurgafl 6 ál. l. 17 ál. br. 5 ál. h. hlaup. al. á 1390.00 = 8340.00

3 Ofnar 1/165 1/105 1/132 3 Eldavélar 1/165 1/210 1/180 als. 957.00

b c) Vatns gass og skolp-leiðsla kr. 600.-

Innigönguskúr, virtur 3/7 1905 3 1/2 al l. 4 al. br. 4 1/4 al. h. hlaup. al á 230 805.-

d) Viðbygging við norðurhlið (virt síðast 31/11 1915) á G) 22 al l. 6 al. br. 4 3/4 al. h. hlaupandi al. 265 5830.- 26372.00

Kr. 26372.00

2.

virtu

651. Sama dag sömu

Húseigninna № 46c við Bergstaðastræti Brb. № 651 eign Eyjólfs S. Jónssonar. Óbreytt á matsfjárhæðinni virðingu 28/11 1902.

a) Aðalhúsið 1. 12 al br. 10 al. h. 5 3/4 al. hl. al. 950 kr. 11400.

b) Skúr l. 4 al. br. 3 al. h. 7 1/2 al. hlaupandi al. 225 kr. 900

c) Geymsluskúr við norðurgafl: a) l. 5 al. br. 10 al. h. 4 1/2 al. hlaup. al. 175 kr. 875.

(a) { 2 Ofnar 2/135 2 eldavélar 2/120 510

Vatns gass og skolpleiðsla kr. 400. 400

Kr. 14085

3. Sama dag virtu sömu

Húseign frú Guðríðar Braunn við Grettisgötu № 6c

1428. Hún hefur látið byggja tvílyft hús úr steinsteypu, með 1 al. risi, með járnþaki á pl. 1" borða síðu með pappa á milli. Loft, gólf og skilveggir eru af timbri. Niðri í húsinu eru 6 íbúðarherbergi eldhús, búr, 2 gangar, Vatnssalerni og tveir fastir skápar. Allt þiljað og fjörupappi innan á útveggjum milli þila og veggja. Öll loftin eru fóðruð með striga og pappír og 2 veggir á 2 stofunum. Hún herbergin og gangarnir, eru fóðruðir með pappa innan á þiljur, allt málað. Kjallari er undir öllu húsinu 3 1/2 al. á hæð, hann er hólfaður í 3 geymsluherbergi, þvottahús baðherbergi og gang. Steypugólf er í honum og veggir kústaðir hjá með Cementi. Þar er bekkir og þvottapottur. Lengd 19 3/4 al breidd 11 1/2 al er 10 3/4 al. en á 8 1/4 ál. er breiddin 14 ál. hæð 5 1/2. hver hlaupandi al. á 1280. 25280.

Þar 2 ofn á 200 kr. 1 eldavel á 275 kr. þvottp. 150 kr. 625.

Vatns. gas. og skolpleiðsla 1000.

Rafmagnsleiðsla 600.

27505

4. Sömuleiðis:

1434. Guðmundur Kj. Jónsson hefur byggt hús á erfðafestulandi sínu Framnesvegi Nr. 3. (Áður Eiðsvöll) hús af grástein með 1 1/2 al. risi með járnþaki á pl. 1" borða síðu og pappa á

Brunabótavirðingar Reykjavíkur © Borgarskjalasafn Reykjavíkur

milli. Loft er af jarnb. steinsteypu. Nidri í húsinu eru 2 íbúdarherbergi, eldhús, geymsla og gangur. Skilrúm eru úr steinsteypu og steinsteypugólf med timburgólfi ofaná. Útveggir allir eru pyljadir og tjörupappi milli pilo og veggjar. Innveggir og loft er kalksljettad. Allt málad. Lengd 11 áln. breidd 11 áln. hæd 4¼ áln. hver hlaup. al á 660. 7260
Þar er 1 ofn á 250 1 eldavel á 200 og 450.
Skolpleidsla á 300 kr. 300.

b.) Nordar á sömu lód er hlada og fjós bygt úr grásteini med jarnþaki á langböndum. Steinsteypt safngryfja er undir fjósinu eda í kjallaranum á helmingi húslengdarinnar; hemi er steingólf og loft yfir af jarnb. steinsteypu. Timburloft til hey geymslu er yfir fjósinu. Austurhelmingur húsins er frá kjallaragólfi til mosins er hey hlada. Lengd 10 ál. breidd 10 ál vegghæd 7½ al ris 3 áln. hver hlaupandi al á 585. 5850

Kr. 13860

Árni Thorsteinsson. Sigv. Bjarnason Jón Sveinsson

Skodun á vidgerd á brunaskemd

Ár 1919 hinn 23 júlí mætti Á. Thorsteinsson, f. h. brunamálastjóra H. Thorsteinsson, ásamt medundirritudum fóstum virdingarmönnum í húseigninni No 31 vid Laugaveg Brbnr. 864 sem er eign hr. Jónatans Þorsteinssonar til þess eftir beidni hans ad ganga úr skugga um vidgerdina á brunaskemd þeirri sem húsid Litr. a undir tjedu brunabótanúmeri vard fyrir þ. 19 janúar þ. á og sem var virt þ. 21 sama mán. á 205 Kr.

Hefur nú verid gjört vid brunaskemd þessa og álítum vjer ad til þess hafi ad fullu verid varid þó sem svaras til upphædar skadabótarinnar Kr. 205.00

Árni Thorsteinsson Jón Sveinsson

864.

Ár 1919 hinn 26 júlí mætti Á. Thorsteinsson, f. h. brunamálastjóra H. Thorsteinsson ásamt medundirritudum fóstum virdingarmönnum til þess eftir beidni ad virda eftirfarandi húseignir til brunabóta med sjerstökum tilliti til dýrtídar m. m. þó ad geymdum rjetti fjelagsins til nidurfærslu sídar er vedlag lækkar aftur og med skúskotum til 34, 37 og 45 greina í samþykkt fjelagsins:

1227

1º Konsul Brillouin (Fossafjelagid Titan) Hjedinshöfdi vid Laugaveg Brbnr. 1227. Obreytt ad mestu frá virdingu 8/9 1909.

a Íbúdarhúsid: 26×21×6 ál. Ris 8 ál. Hver hl. al. nú 3425 Kr. = 89050.00
13 ofnar 6/210 4/180 2/135 1/90 1 eldavjel 500 Kr. 1 badofn 450 Kr.
1 badker 210 Kr. Vatns- og skolpleidslur 1000 Kr. } 4500.00

b Hesthús med geymslu og heyklödu er fyrir vestan húsid, bygt af binding, kl. ut. m. 1" bordum á 3 vegu en med steinsteypu vegg ad sunnanverdu, og med jarnþaki á borda sud med pappa á milli. Nidri er þad hólfad í tvennt ad enditöngu; þar er hesthús med steingólfi, allt þiljad en hitt er geymsla þiljud innan, med timburgólfi og timburloftí. Uppi er heygeymsla.
L. 7¼ al., br. 13¾ al., hæd 4¾ al. Ris 2½ al. Hver hl. al. á 400 Kr. 2900.00

Kr. 96450.00

2º Elías Lyngdal, Kaupmadur. Njálsgata 23, Brbnr. 916
Obreytt ad mestu frá virdingu 24/5 1918 nema á nidri í húsinu er nú sölubúd med búdarinnrjettingu.

916

a Húsid: 12×11×6⅔ al. Ris 5 ál. Hver hl. al. nú á 1350 Kr. = 16200.00
6 ofnar 1/354, 2/204 2/165 1/135 2 eldavjelar 1/280 1/185
Vatns- gas- skolpleidslur 600 Kr. } 2296.00

b Inngönguskúr: 3×4×4½ al. Hver hl. al. á 230 Kr. = 690.00

c Do: 3¼×3¾×5¾ al. Hver hl. al. á 272 Kr. 884.00

d Geymsluhús fyrir vestan húsid úr steinsteypu og med steinsteypugólfi og jarnþaki á 1" borda sud med pappa á milli, hólfad í tvennt.
L 15 ál., br 5¼ al., hæd 4 ál. Hver hlaup. alin á 126 Kr. = 1890.00

Kr. 21960.00

3º Úlfar Bergsson. Bergstadastræti No 21 B. Brbnr. 1435.
Húsþetta var ádur virt sem staflidur 6 undir Brbnr. 437 en eigandinn hefur óskad eftir ad þó yrdi gefid sjerstakt númer sem hans sjereign. Húsþetta var sídast virt þ. 16 Okt. 1897 -

1435

Brunabótavirðingar Reykjavíkur © Borgarskjalasafn Reykjavíkur

1435 Íbúðarhús þetta er byggt af bindingi, kl. út. m. gaddfreðnum borðum pappa lístum og járnþaki á þaki og veggjum.
Skipti eru 2 íbúðarherbergi, allt með pappa á veggjum en
a. striga og pappír á loftum, og eldhús þiljað, allt málað.
Uppi er portloft. - Þaðan í ofn og í eldavél.
Kjallari 2½ al. á hæð er undir öllu húsinu, hólfaður með timbrum í 4 rúm.
Lengd 9 al., br. 7 al., hæð 4¼ al. Rís 3 al. Ofver kl.al. á 448 Kr. = 4032.00
1 ofn 140 Kr. 1 eldavél 200 Kr. = 340.00
b. Fjósbúshús byggðt einn en kleddus þakið á langbönd á veggjum og þaki; hann er hólfaður í tvennt og í honum er timburgólf.
L 4¼ al., br. 1½ al., hæð 3⅓ al. Ofver kl.al. á 28 Kr. = 119.00
Kr. 4491.00

4º Brandgerðarskýlisfjelagsins. Laugaveg 61, Brbmr. 546 Litra e
546 e Íbúðarhús þetta er nýtt, við vesturhlið Brandgerðarhússins, byggt úr steinsteypu og með steinþaki, kl. m. járni
Það er cementbjeðað utan en kalkbjeðað innan og í því er steinsteypugólf.
Lengd 12¾ al., br. 6 ál., hæð 6¼ al. Ofver klaupr. al. á 420 Kr. = 5355.00
Kr. 5355.00

Gunnfremur virtu vjer enn menn þ. 5 ágúst sama ár eftirtalandi húseignir:
1º Sigurmundar Hallgrímssonar hefur byggt 2 bæi saman á erfðafestulandi sínu sem hann kallar "Litla Hvamm" á Þorfinnsgötu
143 a Bæirnir eru báðir einn að öllu leyti og þess hjer á eftir lýsing á öðrum þeirra. Hann er byggður úr grjóti, 3 langveggir og gaflar undir glugga; grind bæjanna er öll úr 5"x2" plönkum. Bæirnir eru undir 2 risum en ein bótt að neðan. A sperrum er áplægð ösp, sú þunt borð. Þá bjarðpappi sín er en moldarlag og torf yfir. Fjórir stafnar eru úr bindingi, kleddir utan borðum og pappa. Timburgólf er í Baðstofu og þar eru 2 herbergi, eldhús og gangur í hvorum fyrir sig. Allt þiljað innan. Stærð bæjanna hvers fyrir sig er:
L 12 al., br. 7 al., hæð 3 al., Ris 3½ al. Ofver kl.al. 290 Kr. • 3480 x 2 = 6960.00
Húseignin er skift við ordinga 1/2-1944
Kr. 6960.00

2º Páll Pálssonar Óðinsgata Nº 11, Brbmr. 1436
1436 Íbúðarhús þetta er nýtt, byggt úr steinsteypu, einlyft og með járnþaki á þak. 1" borða klætt með pappa á milli.
Í húsinu eru 5 íbúðarherbergi, eldhús, þvottahús, geymsluherbergi, gangur og vatnssalerni. Allir útveggir eru þiljaðir innan en útveggur eftir endilöngu cementbjeðaður og úr holsteini og í þverveggjum; annar þverveggur er úr timbri. Í húsinu er steinsteypugólf og timburgólf ofan á því. Undir vatnsalerninu er bitalag og timburgólf. Öll herbergin eru með striga og pappír á veggjum og loftum, allt málað.
Lengd 20 al., br. 12½ al., hæð 4¾ al. Ofver kl.al. á 1025 Kr. = 20500.00
5 ofnar ½220, ½230 3/90 1 eldavjel 300 Kr. 1 þvottapottur 210 Kr. } 2130.00
Vatns- og skolpleiðsla 900 Kr.
b Við austurhlið er áfast byggður einn; í honum eru 2 geymsluklefar og 2 gangar
L 4½ al., br. 4¾ al., hæð 4 al. Ofver kl.al. á 230 Kr. = 1035.00
Kr. 23665.00

3º Eyjólfs Eiríkssonar Hafnarstræti 16, Brbmr. 125
Brevtt að mestu frá virðingu 16/6 1908
125 a Íbúðarh: 28 x 12½ x 10 ál. Ris 4¾ al. Ofver kl.al. á 1580 Kr. = 44240.00
9 ofnar 2/225, 2/195 2/156 2/180 1/144 1 eldavjel 195 Kr. } = 3057.00
Vatns- gas- skolpleiðsla 1200 Kr.
c Fjósbyggingar: 2 x 3 x 4½ al. Ofver kl.al. á 250 Kr. = 450.00
b Geymsluhús: 7½ x 6 x 4½ al. Ofver kl.al. á 200 Kr. = 1500.00
Kr. 49241.00

Guðrúnar Símonardóttur
4º Kristmundar Gíslasonar, Óðinsgata 8B Brbmr. 1217
Brevtt frá virðingu 18/5 1909
1217 Íbúðarh: 14½ x 12 x 11 ál. Ofver kl.al. á 1617 Kr. = 23403.00
a 5 ofnar 2/210 2/180 1/120 1 eldavjel 195 Kr. } 1595.00
Vatns- gas- skolpleiðsla 500 Kr.
b Fjósbygging: 3 x 4 x 10 ál. Ofver kl.al. á 465 Kr. = 1395.00
Kr. 26393.00

5º Magnúsar Magnússonar Eystra Gíslholti úr Vestmannaeyjum
Brbmr. 747. Brevtt frá virðingu 13/12 1906
a Íbúðarh: 12 x 11 x 6¾ al. Ris 5 ál. Ofver kl.al. á 1165 Kr. 13980.00
5 ofnar: 1/188, 1/156 2/135 1/96 3 eldavjelar 1/213, 1/148 1/118 Leiðslugas 400 Kr. 1579.00
b Fjósbygging: 3½ x 3½ x 8 ál. Ofver kl.al. á 290 Kr. 1015.00
Kr. 16574.00

Brunabótavirðingar Reykjavíkur © Borgarskjalasafn Reykjavíkur

6° Kristján Magnússon Ódinsgata 15. Brbur. 1438

1438

a Hús þetta er tvílyft bygt úr grásteini tvílyft
med kvisti í gegn og med járnþaki a 1" borda súd med
pappa á milli Ris 5⅓ ál. Nidri í húsinu er
Steinsteipugólf med trjególfi ofanná þar eru 3
a íbúdarherbergi, eldhús búr og 1. fastetur skapur
og gangur. Utveggir þiljadir med panil bordum
skilveggir og loft med kantsettum 5/8. bordum
herbergin med pappa á veggjum en striga og
pappír á loftum allt málad. Innann á út-
veggjum er asfalt pappi milli þils og veggja
milli gólf er í bitalögum þar eru 3 ofnar og 1 elda-
vjel. Á ödrugólfi er sama fyrirkomulag og allur
frágangur eins. Þar eru 2 ofnar og 1 eldavjel
A efs lofti eru 4 íbúdarherbergi eldhus og gangur
allt þiljad á sama hátt og nidri 2 herbergin med
pappaveggjum þrju herbergin ómálud þar eru
2 ofnar og 1 eldavjel. Lengd 13 ál. br 13 ál hæd 10¼
ál. Hver hl. al. 2000 = kr = 26000,00
Þar eru 7 ofnar 4/200 = 3/160 = 3 eldavjelar 1/230 = 2/190 kr.
Vatns gass og skolpleidslur 400 kr. 2290,00

b Forstofuskúr bygdur eins og húsid, í honum eru
2 gangar Lengd 1 al 20" br 4½ al. hæd 5 ál.
Hver hl. al. 228 kr. 418,00

c Tinn og uppanguskúr vid austurhlid bygdur
eins og húsid Lengd 2½ al. br 2½ al hæd 8¾
Hver hl. al. á 220 kr. 550,00

b Geimsluhús bygt af steinsteipu, med járn-
þaki á 1" borda súd med pappa á milli, honum
er skift med einföldum boda skilrunum í 4
geimslu klefa, þvottahús og smídarum
Steinsteipugólf er í þvotta húsi og smídahúsi
Þar er ofn og þvottapottur
Lengd 27¼ al. br 5¼ hæd 4¼ Hver hl. al. 148 kr. 4033,00
1 ofn 96 kr. þvotta pottur 180 kr. 276,00

c Sydst á lódinni er skúr bygdur af byndingi
klæddur utan pl. bordum, med pappa þaki
á 1" borda súd. Lengd 3¼ ál br 1½ alin hæd 3¼ al
Hver hl. al 40. kr. 130,00

Kr. 33697,00

Árni Thorsteinson Sigv. Bjarnason Jón Sveinsson

Brádabirgda vátrygging

Jeg undirritadur ~~sem er~~ 1. hönd eiganda hússins No. 55 vid
Hverfisgötu í Reykjavík, Brbur. 531, óska þess hjer-
med ad endurbætur þær sem nú er verid ad gjöra á
nefudri húseign verdi teknar í brádabirgda vá-
tryggingu, sámkv. §17 í sámþykkt brunabótafjelagsins
531 í 4 - fjóra mánudi fyrir
samtals Kr. 30.000.- Þrjátíu þúsund krónur 30.000.-
reiknad frá þí í dag Kl. 5 e. m. og nær vátrygging-
in þí til hins 11 Desember þ. ár Kl. 5 e. m.
Mjer er kunnugt um ad fjelagid bætir ekki eftir
þessari vátryggingu brunaskemdir þær sem kynnu
ad verda á nýbyggingunni 4 - fjórum - vikum
eftir ad hún er tekin til afnota og ad þí
verdi innan þess tíma ad bidja um reglulega
brunabótavirdingu. Eigandi hússins er Frú
Helga Ketilsdóttir.

Reykjavík, 11 ágúst 1919

J. h. eiganda hússins
Kristján Jónasson

Brádabirgda vátrygging

Vjer undirritadir óskum þess hjermed ad hús-
eign vor vid Laugaveg No. 43a, Brbur. 400, sem vjer erum
nú ad endurbyggja, verdi tekin í brádabirgda vátryggingu
400. sámkv. §17 í samþykkt brunabótafjelagsins ~~verdi tekin~~
í 4 - fjóra mánudi fyrir
samtals Kr. 50000.- 50.000.-
reiknad frá þí í dag Kl. 7 e. m. og nær vátryggingin
þí til hins 14 desember 1919 Kl. 5 e. m.
~~Mjer~~ Oss er kunnugt um ad fjelagid bætir ekki
eftir þessari brádabirgda vátryggingu brunaskemdir
þær sem húseignin kynni ad verda fyrir 4 - fjórum
- vikum eftir þad ad hún er tekin til afnota
og ad þí verdur innan þess tíma ad bidja um
reglulega brunabótavirdingu

Reykjavík 14 ágúst 1919

Gísli Bjarnason [signature]

Brunabótavirðingar Reykjavíkur © Borgarskjalasafn Reykjavíkur

Bráðabirgðavátrygging

Vjer undirritaðir óskum þess hjermeð að við bygging sú sem vjer erum að láta byggja við Frakkastíg No. 24 (bakhús), Brbnr. 1439, verði tekin í bráðabirgða vátryggingu samkvæmt § 17 í samþykkt brunabóta fjelagsins í 2 mánuði, - tvo mánuði, fyrir

1439.

Samtals Kr. 18000.00 — 18000.00

- atján þúsund krónur

frá þú í dag 18 ágúst Kl. 6 e. M. og nær vátryggingin þú til hins 18 Október þ. ár. Kl. 6 e. M. Oss er kunnugt um að fjelagið bætir ekki brunaskemd þá sem kynni að verða á ofangreindri húseign 4 - fjórum vikum eftir að hún er tekin til afnota og að þú verður að biðja um venjulega brunabótavirðingu á húseigninni innan þess tíma.

Reykjavík 18 ágúst 1919

Valdimar S. Guðmundsson

Guðm. E. Guðmundsson

Bráðabirgðavátrygging.

Ég undirritaður óska þess hermeð að bygging sú sem ég er að láta byggja við Frakkastíg 26 B (bakhús) (Brb. 1441) verði tekin í bráðabirgðavátryggingu samkvæmt § 17 í samþykkt brunabótafélagsins í 2 mánuði tvo mánuði, fyrir

1441

Samtals Kr. 20000.00 — 20000.00

- tultugu þúsund krónur,

frá þú í dag 21 ágúst Kl. 6 e. m. og nær tryggingin þú til hins 21 Október þ. árs. Kl. 6 e. m.

Mér er kunnugt um að félagið bætir ekki brunaskemd þá sem kynni að verða á ofangreindri húseign 4 fjórum vikum eftir að húsið er tekið til afnota og að þú verður að biða um venjulega brunabótavirðingu á húseigninni innan þess tíma.

Reykjavík 21 Ágúst 1919

Sigm. Sveinsson

Ár 1919 hinn 19 ágúst mætti Á. Thorsteinson, f. h. brunamálastjóra H. Thorsteinson ásamt meðundirritaðum fóstum virðingarmönnum til þess eftir beiðni að virða til brunabóta eftirfarandi húseignir, með sjerstöku tillíti til dýrtíðar og hins háa verðlags á byggingarefnum o. fl., þó að geymdum rjetti brunabótafjelagsins til niðurþeryhu síðar er verðlag lækkar og með skísskotum til 34, 37 og 45 greina í samþykkt brunabótafjelagsins:

1o Katrín Sigfúsdóttir, Klapparstígur 1a, Brbnr. 781.

781

Óbreytt frá virðingu 24/5 1917

a Húsið: 15×12×7¼ al. Rís 5 ál. Hver hlaup. al. nú á 1164 Kr. = 17460.00

5 ofnar 2/225, 2/165, 1/170 2 eldavjelar 1/285 1/225 1 þvottapott. 180 Kr. } 2440.00

Vatns- gas- skolpleiðslur 400 Kr.

b Fungönguskúr: 2½×2½×4½ al. Hver hl. al. á 300 Kr. = 750.00

c -D- : 3×4×4½ al. Hver hl. al. á 200 Kr. = 600.00

Kr. 21250.00

(21250.00)

2o Þorvaldur Eyjólfsson, Grettisgata No. 4, Brbnr. 1432

Hús þetta er nýtt, bygt úr grásteini og með járnþaki á 1" borða súð með pappa á milli. Niðri í þú eru 3 íbúðarherbergi, eldhús, gángur og fastur skápur. Skilveggir eru allir úr steini en útveggir eru þiljaðir með panel að innan og striga og pappír á veggjum og loftum; allt málað. Uppi eru 2 herbergi 3 geymslukompur og framloft, allt þiljað og málað. Kjállari er undir þú öllu, í honum er 1 herbergi, eldhús þiljaðir og málað gángur, þvottahús, vatnssalerni og geymsluherbergi.

1432

Lengd 12 ál., br. 11 ál. hæð 5 ál. Rís 5 ál. Hver hl. al. á 1716 Kr. = 20592.00

2 ofnar 1/236 1/100 2 eldavjelar 1/250 1/180 } 1646.00

Vatns- og skolpleiðslur 900 Kr.

b Fungönguskúr bygður einsog húsið en með steyptu þaki og þaksvölum. Þar eru 2 gángar

L 2¾ al., br. 4 ál., hæð 4½ al. Hver hl. al. á 492 Kr. = 1353.00

Kr. 23591.00

3o Magnús Magnússon, skósmiður, Dalur á þvottalaugarbletti, Brbnr. 1440.

1440

Bær þessi er bygður af binding, hlið með torfi utan á en gaflar klæddir utan 1" borðum, pappa og járni og með járnþaki á borða súð með pappa á milli. Í bænum eru 2 íbúðarherbergi og eldhús, allt þiljað-

Brunabótavirðingar Reykjavíkur © Borgarskjalasafn Reykjavíkur

Í honum er timburgólf og fyllt með mosa á veggi.
Lengd 10 ál., br. 10 ál., hæð 3 ál. Rið 2½ al.
Alver klæðn. al. á 338 Kr. = 3380.00
1 ofn á 126 Kr. 1 eldavjel 280 Kr. = 406.00
Kr. 3786.00

4º Pjetur Bjarnason, Njálsgata 34, Þrbúm. 972

972 a Húsið: Lit. a og b eru óbreytt frá virðingu 30/9 1905.
Húsið: 10×10×4¾ al. Alver hl. al. nú á 925 Kr. = 9250.00
4 ofnar 1/150, 1/135 2/75 1 eldavjel 150 Kr. } 885.00
Vatns- og skolpleiðsla 300 Kr.
b Fjós og geymsluskúr: 3¼×3×7½ al. Alver hl. al. á 240 Kr. 780.00
c Nýr forstofuskúr við vesturgafl, byggður af timbri, kl. utan m. pl. 1" borðum, p. l. og járnþaki á pl. 1" borða með pappa á milli. Í honum er 1 herbergi og gangur, allt þiljað og með striga og pappír, allt málað. Kjallari 2½ al. á hæð er undir honum öllum.
L 4 ál., br 6½ al., hæð 4¾ al. Alver hl. al. á 390 Kr. = 1560.00
Kr. 12475.00

5º Marteinn Einarsson, Kaupm. Laugaveg 29, Þrbúm. 351.

351 Hús þetta er úr tölumvert endurbætt frá því áður.
Það er byggt af timbri, kl. ut. m. pl. borðum, pappa liðum og járni þar yfir á þaki og veggjum. Niðri í húsinu er stór búð með búðarinnrjettingu, búðarinn sprelgljerrúðum og sýningarskápum með hliðum, allt málað og linoleumlagt.
a Þar er og skrifstofa og geymsluherbergi með hyllum og skápum. Uppi eru 5 herbergi, eldhús og 2 gangar, allt þiljað og málað og m. striga og pappír. Linoleumdúkar eru á öllum dúkum gólfum uppi og niðri og milligólf á öllum bitalögum og fyllt í útveggi og bitalög með sagspónum. Í húsinu öllu er rafleiðsla og lampar. Á efsta lofti er geymsla og portloft. Kjallari, 3¼ al. á hæð er undir öllu húsinu, hólfaður í 4 geymslurúm og gang. Steingólf er í honum öllum.
Lengd 20 ál., br 14 ál., hæð 10½ al. Rið 3½ al. Alver hl. al. á 223 Kr. 44660.00
5 ofnar 1/400 1/302 2/280 1/205 1/167 1 eldavjel 304 Kr.
Linoleumdúkar 2500 Kr. Rafleiðsla m. lömpum 3500 Kr. } 8658.00
Vatns-gas-skolpleiðsla 1000 Kr.
b Fjós og geymsluskúr við norðurhlið byggður einn. Það eru 3 gangar, W.C og geymsluklefi
L 4 ál., br. 5 ál., hæð 10½ al. Alver klæðn. al. á 663 Kr. = 2652.00
Kr. 55970.00

6º Björn Gíslason, Kaupmaður, Skjólstræti 6, Þrbúm. 70.

70 Hús þetta er mjög gamalt hús sem hefur verið rifið. Það er byggt af timbri, klætt út með bárujárni og með borðum þaki (Mansard-þaki) sem er járnvarið. Á því eru 7 kvistgluggar. Á 1ste gólfi eru 6 herbergi, 2 gangar og 1 W.C. Þiljað er innan á útveggi og öllum skilveggjum úr steini en aðrir úr timbri, allt með pappa og veltekki og málað. Á loftum er striga og pappír. Á 2den gólfi eru sama herbergjaskipun og gangar hinum sömu. Á 3je gólfi eru 5 herbergi, eldhús, 1 W.C. og 2 gangar. allt með sama gangafyrirkomulagi og á hinum hæðunum. Kjallari, 4¼ al. á hæð og með steinsteypt gólfi er undir öllu húsinu. Kalk- og gifthvelfdur innan en loft rúnd og kalkgifthvelfd. Þar eru 3 herbergi og 2 gangar. Skilveggir eru allir úr steini.
Lengd 21 7/8 al., br. 16 al., hæð 10½ al. Rið 6 álnir.
Alver klæðn. alin á 3256 Kr. = 7225.00
9 ofnar 6/280 3/270 1 eldavjel 310 Kr. } 5200.00
Vatns- og skolpleiðsla 2500 Kr.
Kr. 76425.00

Árni Thorsteinson. Sigv. Bjarnason Jón Sveinsson

Yfirlýsing virðingarmanna.

Jeg undirritaður sem af bæjarstjórninni í Reykjavík hef verið skipaður til að í forfallinn hins fasta virðingarmanns Hr. J. Sveinssonar, að virða brunabótahús þau sem vard þ. 21 þ. mán. í húseignunum Esjuberg við Þingholtsstræti, Þrbúm. 1374, lýsi því hjermeð yfir að jeg mun framkvæma þessa virðingu eftir bestu getu og samvisku svo að jeg geti unnið eið að virðingunni ef krafist verður.

Reykjavík 22 ágúst 1919
Helgi Thorsteinson

Brunabótavirðingar Reykjavíkur © Borgarskjalasafn Reykjavíkur

Brunaskemd.

Ár 1919 hinn 22 ágúst 4 mættir Á. Thorsteinson f. h. brunamálastjóra Ól. Thorsteinson, ásamt hinum fasta virðingarmanni Sig. Bjarnasyni og Hr. Bjarnasyni meistara Helga Thordersen, sem var skipaður virðingarmaður af brunamálastjóra í forföllum hins fasta virðingarmanns Hr. Bjarnasonar J. Sveinssonar, í húseigninni „Laugaberg" við Laugholtsveg, Brbm. 1374, sem er eign Hr. Rósants Ól. Johnsen, til þess eftir beiðni Hr. Brands Clausen, f. h. Hr. Johnsens sem er skyldur að virða brunaskemd sem húseigninni var dæmd þ. 21 s. mán., Hr. Clausen til kynnti brunaskemdina með hæfi dags. 21 þ. mán., og hefur í því, f. h. eiganda fallið frá rjettinum til að velja annan virðingarmann.

Eldurinn kom upp við það að Kirkna hafði í Kolum í Kolaklefa í Gjallara húsa inn hitt. á en í Kolunum mun sennilega hafa Kirknað við það að rör frá eldavjel hússins lá í gegnum Kolaklefann og Kolin verið þar þjett upp að. Eldurinn var slökktur af slökkviliði bæjarins.

Húseign þessi var virt þ. 27 febrúar 1917 þannig:

a	Forhús. Bebaelt	Kr. 6981.00
b	Bæjarhús. Pakkhús	3354.00
c	Hegn omkr. Eignarlóðin	2450.00
	Samtals	Kr. 7561.00

og er stráð í 2 kl. t.

Skemdir hefur málning á einum vegg í eldhúsinu, 3 rúður sprungið og smáskemdir orðið af vatni.

Til þess að gjöra við skemdir þessar þarf:

I)	Málningu með vinnulaunum	Kr. 25.00
II)	Rúður í glugga — " —	10.00
III)	Skemdir af vatni	35.00
	Samtals	Kr. 70.00

og verður þessi upphæð skaðabótanna samtals Kr. 70.00 samkv. § 43 í samþykktinni. Húseigninni hefur eldsvoði þessi ekki valdið rýrnun á verðmæti sínu, en hún var virt með tilliti til þess, sem brunnið hefur og hlýtur að hafa áhrif á upphæð skaðabótanna. Við ingarjörð þessa sem var framkvæmd af ofannefndum virðingarmönnum með skilyrðum til að gefa upp fyrst þegar frá liðnar 1/2 mán.

Árni Thorsteinson — Helgi Thordersen — Sig. Bjarnason

f. h. Olafs Johnsons

A. Claessen

Ár 1919 hinn 3 septemb. mætti á Thorsteinson f. h. brunamálastjóra Á. Thorsteinson þessir virðingarmenn til þess eftir beiðni að virða eftirfarandi hús eignir með tilliti til hús hafa verðlagi á byggingarefnum o. fl. en þó að gegnumgangi rétti brunabótafjelagsins til niðurjöfnunar er verðlag allstaðar aftekið og með skilyrðum til 34, 37 og 45 greina samþykktarinnar:

1. Jón Björnsson Kaupmaður. Vesturgata 4. Brbm. 1359

Brunabótafjelagsins virðingum 7/11 1916 og 12/2 1919.

1359 a. Húsið: 22½ x 18 x 10 al. Ris 7 al. Hvers hl. al. á 4300 Kr. = 96750.00

1 ofn 960 Kr. 1 eldavjel 300 Kr. Linoleumdúkar 2000 Kr. } 12660.00
Miðstöðvar hita leiki 7200 Kr. Vatns-gas-klosetleiðslur 2200 Kr. }

c. 1 rafljósingamótor með tilheyrandi 10000 Kr. 10000.00

b. Smágeymslur: 4 x 2 x 14 al. Hvers hl. al. á 540 Kr. 2160.00

Kr. 121.570.00

---

2. Olafur Grímsson. Fiskisali. Hús við Ingólfsgata Skálagötu á Grímsstaðaholti.

1442 Hús þetta er byggt af holsteini og með járnþaki á pl. 1½ borða eið með pappa á milli. Ris 3 al. Niðri í því eru 3 íbúðarherbergi og eldhús og í vestur stafni. Á útveggjum er tvöfaldur asfaltpappi á tvöfaldri borða grind og innst panelborð. Skilveggir eru úr timbri og þiljaðir með panelborðum; á veggjum er panelpappi en á loftum er striga og pappír, allt málað. Á efsta lofti er geymsla. Engum fjallar undir húsinu:

Lengd 11 al. br 10 al., hæð 4½ al. Ris 3 al. Hvers hl. al. á 910 Kr. = 10010.00
1 ofn 230 1 eldavjel 220 Kr. Vatnsleiðsla 300 Kr. = 750.00

Kr. 10760.00

---

3. Stefán Árnason. Húsmaður. Hús við Ingólfsgata Skálagötu á Grímsstaðaholti.

1443 a. Hús þetta er byggt af steinsteypu og með járnþaki á 5/4 borða eið með pappa á milli; það er allt sementsþjettað utan. Þar eru 2 íbúðarherbergi. Innan á veggjum er borða grind, pappi og panel. Fjallar 3½ al. á hæð er timbur öllu húsinu, með steinsteypugólfi. Þar er eldhús kalkþjettað á veggjum og lofti. Þar er 1 ofn og 1 eldavjel

Lengd 11 al. Br. 7 al., hæð 4½ al. Hvers hl. al. á 784 Kr. = 8624.00
1 ofn 200 Kr. 1 eldavjel 270 Kr. Vatnsleiðsla 300 Kr. = 770.00

Flyt Kr. 9394.00

Brunabótavirðingar Reykjavíkur © Borgarskjalasafn Reykjavíkur

Flutt Kr. 9394.00

b Við vesturgafl húsanna er skúr úr bindingi, kl. utan m. járnbörðum og pappa þar ofan á þakið og veggjum. Þar eru 2 gangar. L 33¼ al., br. 3¾ al., hæð 6 ál. Rúm 1¼ al. Ofan kl. al. 200 Kr. = 750.00

c Vestan á sömu lóð er skúr úr bindingi, kl. útan m. járnbörðum, pappa og listum og með járnþaki á lausgörðum. L 9 ál., br. 5 ál., hæð 4 ál. Rúm 3 ál. Ofan kl. al. á 164 Kr. = 1476.00

d Við vesturgafl hlöðunnar er hesthús byggt úr einu og steinum. Þar er heyrenna og hesthús með 4 básum. L 6¼ al., br. 5 ál., hæð 3½ ál. Ofan kl. alin á 88 Kr. = 550.00

Kr. 12170.00

4° Guðni Símonarson gullsmiður. Ódinsgata № 8.

1444 Húsið þetta er nýtt, einlyft, byggt úr holtasteini, cement-steinn, skjellað að utan og með járnþaki á gl. borða eitt með pappa á milli. Miltisjálf er í báðum bitaloftum. Niðri eru 3 íbúðarherbergi, eldhús og í kjallara skápur, allt þiljað innan og með miltispappa - og pappa á veggjum en striga og pappír á loftum, allt málað. Þar eru 2 ofnar og 1 eldavjel. Kjallari 3 álnir á hæð er undir öllu húsinu að undanskildu hólfaðri. Þakið er flatt. Lengd 12 ál., br. 10 ál., hæð 8 ál. Ofan kl. al. á 9 10 Kr. = 1080.00
2 ofnar 1/150 1/100 1 eldavjel 260 Kr. Vatn-gas-stokkpl. 400 Kr. = 910.00
Við vesturhlið hússins er einglyptur með kjallara, byggður einn. Í honum er gangur og geymsla. Lengd 4½ al., br. 4½ al., hæð 6 ál. Ofan kl. al. á 498 Kr. = 2241.00

Kr. 14071.00

5° Árni Einarsson Kl. á Skólavörðustíg 8

1445 Húsið þetta er nýtt og eins á sniðum, byggt úr bindingi, einlyft með 3 ál. risi. Kl. útan m. gl. borðum, pappa og járni þar yfir á veggjum og þaki. Í því er loft og gólf og miltisgólf á kjallaranum. Kjallari er undir því öllu 4 al. á hæð. Inntaðinn úr holtasteini og m. steinsteypugólfi. Lengd 12 ál., br. 7 ál., hæð 5 ál. Ofan kl. al. á 357 Kr. = 4284.00
Við vesturhlið er skúr byggður einn og með steinstöpplum L 4 ál., br. 2 ál., hæð 4 ál. Ofan kl. alin á 96 Kr. = 384.00

Kr. 4668.00

Árni Einarsson Sigv. Bjarnason Jón Þorláksson

Ár 1919 þriðjudaginn 16 September mætti Á. Einarsson, J. h. brunamálastjóra Á. Thorsteinsson sáðanefndur brunavirðingarmönnum, til þess eftir beiðni að virða til brunabóta eftirfarandi húseignir, með tjeðstöðum tilliti til brunahættu á byggingarefnum o.fl. Þó að geymdum fyrir þjófnaði til niðurjöfnunar áður en verðlag fellur aftur.

1° Dansk-íslenska sendiherrann í Reykjavík hefur J. h. hinn danska ríkis óskað eftir virðingu á húseignunni Ofanverðisgötu № 29 sem nú er orðin eign þess, og er brunabótanúmer 784.

784 Húsið þetta er steinsteypt með flötu þaki, byggt úr járnbentri steinsteypu, veggir og þak og cementskjellað utan og málað. Veggsvalir eru á suðurgafli og vesturhlið. Á 1ta gólfi hússins eru 8 íbúðarherbergi, 2 gangar og 1 W.C. Þiljuð innan rörlögð og kalt og heitt vatn og betrekt, allt málað. Á 2dra gólfi eru 7 íb. herbergi, búr, 2 gangar og W.C., allt eins og á 1sta gólfi. Á 3ja gólfi eru 5 íb. herbergi, 2 eldhús, búr, 2 gangar og W.C. allt m. sama fyrirkomulagi og á hinum hæðunum. Allir skilrúmsveggir, gólf og loft eru úr járnbentri steinsteypu en kjallarinn ofan á öllum gólfum. Kjallari, 4 ál. á hæð er undir öllu húsinu með steingólfi og steinskilrúmum. Þar eru 7 geymsluklefar, þvottahús miðstöðvarhitunarvjelarúm og 2 gangar.
Lengd 28½ rat., br. 17⅛ al. hæð 15½ rat. Ofan kl. al. á 4320 Kr. = 123.120.00
2 eldavjelar 1/600 1/280 í þvottapottur 180 Kr. Smíðajárnsbrýr 6000 Kr. / miðstöðvarhitunarvjel m. tilheyr. 16000 Kr. Vatns-gas-stokkpl. 3000 Kr. } 26.060.00
Við norðurgafl hússins er við byggingu byggð alþjóðleg einn, einlyft og með kjallara. Á hverri hæð eru 2 íbúðarherbergi og gangur og í kjallara eru 2 geymsluherbergi
Lengd 7 ál., br. 11¼ al. hæð 11 ál. Ofan kl. alin. al. á 1991 Kr. = 13.937.00

Kr. 163.117.00

2° Bergur Einarsson, sútari, Ofanverðisgata 88 B. Brm. 711

711 a Hús þetta hefur verið flutt frá götunni ofar á sömu lóð, aukið og endurbætt. Það er einlyft með lágu risi, byggt af bindingi og járnklætt á veggjum og þaki. Herbergjaskipun er eins og við virðingu 17/12 1902. Kjallari, 4 ál. á hæð er undir því öllu með steinsteypt gólfi og steinbúnu gólfi ofan á steypunni. Þar eru 3 íb. herbergi þiljuð og m. skrúfu og pappír á loftum en pappa á veggjum, eldhús og gangur þiljuð, allt málað. Lengd 10 ál., br. 10 ál., hæð 5 ál. Ofan kl. al. 1150 Kr. = 11500.00
4 ofnar 2/120 2/75 2 eldavjelar á 180 Kr. Vatn-gas-stokkpl. 500 Kr. = 1250.00

Flyst Kr. 12750.00

Brunabótavirðingar Reykjavíkur © Borgarskjalasafn Reykjavíkur

Flutt Kr. 12750.-

Við vesturgafl er innganguskúr með kjallara undir. Í honum eru 2 gaungar og við hann háar tröppur. Hann er allur piljaður og málaður og byggður eins og húsið. Lengd 6 alin. 4½ al. Hæð 4⅓ al. hlaupandi al. á Kr. 445 1335.00

Við austurgafl hússins er útbygging úr steini, með járnþaki á borðasúð, sementsbelldur að utan. Inni er hún hálfur í 2 geimslu. klefa. Lengd 5 alin. br. 10 al. hæð 4 al. kl. al. á 400.- 2000.-

Kr. = 16085.00

3° Finnur Finnsson og Guðsteinn Eyjólfsson Laugaveg 32a Pósth. 88a

806 Hús þetta er mjótt bygt úr steinsteypu. Það er einlyft með 2⅓ al. risi, með járnþaki á borðasúð. Við það eru háar steintröppur og allt er það sementsbelldað utan. Í því eru 2 íbúðarherbergi og gangur. Allt piljað og með striga og pappír á veggjum og loftum. Allt málað. - Kjallari er undir því öllu 3¾ al. á hæð. Í honum er klefabrú hafa eldhús, gangur, geimsla og 3 skápar, kalksellaðir veggir en pappi á loftum sem eru einföld, all málað. Lengd 5 alin. br. 13 al. hæð 8 al. hv. kl. al. á Kr. 1640 = 8200.00

1 Eldavél á 200.- Vatns, gass og skolpleiðsla á 400.- 600.00

Kr. = 8800.00

4° Ólafur Grímsson. Reykjaborg á Laugarnesgrafreitl. Pósth. 1446

Hefur bygt hús úr grásteini með kjallara undir og járnþaki á borðasúð. A. 10 alin. af lengdinni er hleðsla á henni er járnþak á lengri burðum 1446 Húsið er á vesturhlið bæjarins.

Í norðurenda eru 1 íbúðarherbergi, gangur og eldhús all piljað og málað. Milli sperra er stoppað með mosa. Undir íbúðinni er kjallari 2¾ á hæð. Í suðurenda er hleðsla í einlagi frá kjallaragólfi til manns veghæð 5 al. All lengd bæjarins er 16 al (þar af hleðsla 6 al.) br. 11 al hæð af kjallara 2 3/4 Rís 2½ al. Hver hlaup. al á Kr. 350 = 5600.00

1 Eldavél á Kr. 220.- 220.-

= Kr. 5820.00

5° Jón Jónsson Bræðraborgarst. 21c Bæjarþ. nr. 808.

Húsið er íbúðarhús viðbyggingu 27/1 1904 og 3/9 1907.

808 Lengd 12 al. br. 10 al. hæð 9 al. hv. kl. al á 1045.00 12540.-

4 ofnar 2 á 165. og 2 á 153, 2 eldav. á 165 966.-

b) Innbyggður kjallari lengd 4 al. br. 4 al hæð 8 al hv. kl. al á 340.- 1360.-

c) Innbyggður lengd 3 3/4 al br. 3 3/4 al hæð 8/4 al hv. kl. al á 448.- 1680.-

Vatns, gas og skolpleiðslu 350.-

16896.00

6° Kristofer Egilsson Vesturgötu 52. Bæjarþ. nr. 89.

89. Hefur aukið og endurbætt húseign sína:

a) Íbúðarhús bygt úr grásteini. Sementsbelldað utan með járnþaki á borðasúð með 5½ al risi. Niðri í húsinu eru 3 íbúðarherbergi, eldhús, búr og W.C. og gangur. Allt kalkbelldað og málað innan. Uppi eru 3 íbúðarherbergi og gangur all piljað. 2 herbergin með striga og pappír á veggjum og loftum, all málað. Kjallari er undir norðurhl. af húsinu. Í honum er geimsla. hæð 2½ al. lengd 15 al. br. 10¾ al hæð 4 al. nið 8½ al hver hlaupandi al. á Kr. 1053. 15795.00

4 ofnar: 1/180 + 1/150 + 3/96, 1 eldavél á 180.- 702.00

b) Við norðurhlið á innbyggðum kjallara eins og húsið. Í honum eru 2 gangar og 1 fastur skápur. Lengd 5 al. br. 4 al hæð 7 al hver hlaup. alin á Kr. 364. 1820.00

c) Við vesturgafl er útbygging af steinsteypu, einlyft með flötu járnþaki á pl. 1° borðað með pappa á milli. Í henni er steinsteypt þró. Hún er hólfuð í sundur með borði, skápum skúffum og hillum, steinþró og geimsluherbergi all kalkbelldað og málað. Lengd 12½ al br. 12 al hæð 4 3/4 al. hver hlaupandi al. á 780.- 9750.00

a Vatns, gas, og skolpleiðslu 800.-

= Kr. 28867

Árni Thorsteinsson. Sigv. Bjarnason. Jón Sveinsson

Ár 1919 hinn 16 September mættir Á. Thorsteinson
J. h. brunamálastjóra Ól. Thorsteinson ásamt hinum
fyrstu virðingarmönnum í húseignum Nº 14 við
Laufásveg (Brun. 1171) sem er eign hr. Gunnars Egilsson
til þess eftir beiðni hr. yfirdómslögmanns Björns
Pálssonar f. h. eiganda, sem er þar verandi,
að virða brunarústirnar sem húseignin varð fyrir
þ. 18 ágúst þ. á. Hr. Björn Pálsson til kynnti brunaskemdina til brunamálastjóra með bréfi dagsd.
16 Sept. og hefur í því fallið frá réttinum sökum
velja annan virðingarmann. Hefur til kynningin um brunaskemdina ekki komið fyr
vegna fjarveru eigandans.
Eldurinn kom upp við að pípa hófst verið hengd
upp á ofn í einu herbergjunu á 1stu gólfi í húsinu
Lit. a, en var slökkt af íbúunum hússins.
Húseign þessi var síðast virt þ. 23 Júní 1919 þannig:

a Forhús. Bebodelse . . . Kr. 28424.00
b Bakhús. Ind- og Udgang " 2190.00
Samtals Kr. 30614.00

Ósesskað í 2 lit. b
Skemst hefur málning á lofti herbergjanna, á
ofnpípu og einni dyrð.
Til þess að gjöra við brunaskemd þessa þarf
I) Málningu fyrir Kr. 25.00
II) Vinnulaun " 25.00
Samtals Kr. 50.00 og verður
því upphæð skaðabótanna ar Kr. 50.00 Sömuleiðis
5 43 , samþykktinni. Annar skaði hefur ekki orðið
af brunaþessum.
Húseignin hefur ekki frá því hún síðast var virt
orðið fyrir neinum þeim breytingum er lagnir
að hafa áhrif á upphæð skaðabótanna.
Virðingargjörð þessi, sem framkvæmd var af
ofannefndum virðingarmönnum með skírskotun
til áðurgetinna yfirlýsinga þeirra stóð í ½ klúka.

Árni Thorsteinson. Sigv. Bjarnarson. Jón Sveinsson

J. Egilson

Ár 1919 hinn 27 September mætti Á. Thorsteinson,
J. h. brunamálastjóra Ól. Thorsteinson ásamt meðundirrituðum fyrstu virðingarmönnum til þess eftir beiðni
að virða til brunabóta eftirfarandi húseignir með
ójerðtöldu tilliti til lóðarréttar og hinna verðlags á
byggingarefnum o. fl., þó að gegndum rétti brunabótafjelagsins til niðurfærslu síðar ef verðlag lækkar, jafnframt
með hliðsjón af §§ 34, 37 og 45 í samþykktinni.

1º Jón Halberg Einarsson. Njálsgata 39 B. Forhús. 911
Óbreytt frá virðingu 20/4 1905.

911 a Húsið: 9×8×4½ al. Hvers hlaup. að mí á 650 kr. = 5850.00
2 ofnar 117 kr. hver. 1 eldavjel 144 kr. Vatn. gasleiðsla 400 kr. = 878.00

b Á inngöngustiganum hlut b hefur verið gjört við-
bygging, einlyft með lágu risi, byggð af timbri, stl. út.
m. pl. í borðum, p. t. og járnin þar yfir á veggjum og þaki.
Í henni er inngangur, hún og notuð sem hluti af einu
herbergi, sem áður var leyst sérstakt til húsins hlut. a.
Hún er öll þiljuð innan og með striga og pappír á veggj. og
loftum, allt máluð.
L 2½ al., br. 8 ál., hæð 4¾ al. Hvers hlaup. al. á 480 kr. = 1200.00
Kr. 7928.00

2º Gunnar Gunnarsson. Hefur byggt timburlyft hús á
lóð einni við Skólavörðustíg Nº 3. Það er með porti
144 og 6 álna risi, byggt úr járnbendri steinsteypu og með
járnþaki á pl. í borða sínd með pappa á milli.
a. 2 smáherbergi eru á þakhæð. Á 1stu gólfi er smáforstofa og
gangur og yfir þeim loft úr steinsteypu, en undir þeim
er dregið úr járnb. steinsteypu með einum undir og
upptil hvorum enda járnbendir steinsteypubitar um
þvert húsið; öll önnur gólf og loft eru úr timbri og
milligólf í bitalögum; á 2stu gólfi eru allir veggir og
loft kalkhjúpuð. Á 2rðu gólfi eru 5 íbúðarherbergi
og 2 gangar, veggir allir kalkhjúpaðir en striga og pappír
á veggjum og loftum. Á 3ju gólfi er sama herbergjaskipun
en ofan veggir úr striga og innveggir allir þiljaðir innan
og striga og pappír á loftum. Á efsta gólfi er eldhús og
kjallari 3 ál. á hæð með steinst. gólfi en undir öllu
húsinu. Það er miðstöðvarhitunarvjelarleki og 3 geymsluherm.
(a) sjá á eftir hinum. Lengd 17 5/6 al., br. 16 ál., hæð 14 3/6 al. Hvers ál. alm á 3679 kr. = 65608.00
b. Við vesturgafl er inngangur í byggðar einu
og húsið. Það eru 5 gangar og þakvatni á honum.
Flyt Kr. 65608.00

Brunabótavirðingar Reykjavíkur © Borgarskjalasafn Reykjavíkur

29 Sept. sjá sídar

Flutt Kr. 65608.00

Lengd 4½ al., br. 5 ál., hæd 18½ al. Hver hl. al. á 1230 Kr. = 5535.00

(a) Midstödvarhitatæki 6500 Kr. Rafleidstur 2500 Kr. Vatns- og skolpleidstur 1000 Kr. } 10000.00

Kr. 81143.00

Árni Thorsteinsson Sigv. Bjarnason Jón Sveinsson

Ár 1919 hinn 11 Október mætti Á. Thorsteinsson, f. h. brunamálastjóra H. Thorsteinsson ásamt hinum föstu virdingarmönnum til þess eftir beidni ad virda til brunabóta eftirfarandi húseignir, med sjerstöku tilliti til dýrtídar og hins háa verdlags á byggingarefnum, o. fl.; þó ad geymdum rjetti brunabótafjelagsins til indurfærzlu sídar er verdlag lækkar aftur og med skírskotun til 34, 37 og 45 greina sámþykktarinnar:

1448 1º Gunnar Gunnarsson, Kaupmadur. Geymsluhús fyrir nordan Nº 3 vid Laugaveg.

a. Hús þetta hefur ekki ádur verid virt til brunabóta. Þad er byggt af binding, kl. utan járni á lángböndum á veggjum og þaki. Í þér er steinsteypugólf og timburloft í ¾ af lengd þess.
Lengd 16½ al., br. 12½ al. hæd 6 ál. Rís 4 ál.
Hver hlaupandi alin á 408 Kr. = 6528.00

b Vid sudurhlid þessa húss er annad hús bygt eins en þiljad ad innan. Lengd 12 ál., br. 12½ al. hæd 3½ al. Rís 1½.
Hver hlaup. alin á 253 Kr. = 3036.00

c Vid nordurhlid á Litr. a er skúr bygdur af binding, kl. utan bordum og pappa og med járnþaki á lángböndum, en ekkert gólf í honum.
Lengd 15⅓ al., br. 3⅔ al., hæd 4 ál. Hver hlaup. al. á 44 Kr. = 674.00

Kr. 10238.00

1449 2º Gunnar Gunnarsson, Kaupmadur hefur bygt 3 steinbyggingar med járnþaki á lángböndum, sömuleidis fyrir nordan húsid Nº 3 vid Laugaveg. Í þeim eru steinsteypt gólf. 2 af þessum skúrum þar sem er hesthús og fjós eru 16 ál. á lengd hver um sig, samtals 32 álnir, breidd 4¾ al. hæd 3½ al. Hver hlt. al. á 116 Kr. = 3712.00

b Þversum milli þessara skúra er þridji skúrinn, bygdur

Flyt Kr. 3712.00

Flutt Kr. 3712.00

ú sama efni og ad öllu eins og hinir, þar er hesthús.
Lengd 9⅓ al., br. 5 ál., hæd 3½ al. Hver hlaup. al. á 90 Kr. 840.00

Kr. 4552.00

3º Gunnar Gunnarsson, Kaupmadur hefur einnig bedid um virdingu á skúr vid Vonarstræti, fyrir nordan

1450 „Idnadarmannahúsid og nordan götuna. Skúr þessi er á 2 vegu bygdur af binding, kl. utan bordum á framhlid og austurgafli, en á 2 vegu ú steinsteypu, og med járnþaki á lángböndum. Í honum er timburgólf og hann er hólfadur í 1 herbergi og J geymslu. Herbergid er þiljad og „betrekt"
Lengd 22 ál., br. 6 ál., hæd 4½ al. Hver hl. al. á 135 Kr. = 2970.00

Kr. 2970.00

4º Karl Löve, skipstjóri - Bergstadastræti 35, Brbnr. 918

918 Óbreytt frá virdingu 1/5 1905

a Húsid: 10×10×6½ al. Rís 4 ál. Hver hlaup. al. á 905 Kr. = 9050.00
4 ofnar 1/150 2/108 1/76 2 eldavjelar 1/186 1/126
Vatns- gas- skolpleidstur Kr. 400.- } 1154.00

b Fungönguskúr: 3×4¾×5 ál. Hver hlaup. al. á 265 Kr. 795.00

Kr. 10999.00

5º Baldur Sveinsson, Bergstadastræti 42, Brbnr. 690

690 óbreytt frá virdingu 29/8 1918

a Húsid: 11×10×6 ál. Rís 4½ al. Hver hl. al. á 1447 Kr. = 15917.00
4 ofnar 2/243, 2/108 2 eldavjelar 216 Kr. hver
Vatns- gas- skolpleidstur 500 Kr. } 1634.00

b Fungönguskúr: 3×3×8½ al. Hver hl. al. á 402 Kr. = 1206.00

c Dº : 2×3½×4½ al. Hver hl. al. á 375 Kr. = 750.00

Kr. 19507.00

6º Einar Þórdarson, skósm. Grettisgata 56b, Brbnr. 898

898 Óbreytt frá virdingu 13/3 1905 - nema kjallari

a Húsid: 9×10×5 ál. Hver hlaup. al. á 945 Kr. = 8505.00
3 ofnar 1/144 2/105 2 eldavjelar 1/200 1/150
Vatn- gas- skolpleidstur 400 Kr. } = 1104.00
Í kjallara er nú 1 íb. herbergi og eldhús þiljud og málud, og 2 geymslukleefar. Hæd hans er 3¾ al. Steingólf og timburgólf.

b Fungönguskúr: 2×4×5 ál. Hver hl. al. á 265 Kr. = 530.00

Kr. 10139.00

Brunabótavirðingar Reykjavíkur © Borgarskjalasafn Reykjavíkur

7° Jón Þorsteinsson hefur á lód sinni vid Ódinsgötu No 9 byggt einlyft íbúdarhús úr steinsteypu og med járnþaki á pl. 1" borda súd med pappa á milli.

1451 Allir veggir eru þiljadir innan og asfaltpappi er innan vid steypuna. Nidri í því eru 3 íbúdarherbergi, eldhús og gángur, allt med striga og pappír á veggjum og loftum, allt málad. Uppi eru 1 herbergi þiljad og málad og framloft.

Kjallari, 2½ al. á hæd er undir hálfu húsinu og steinsteypt gólf í honum.

Lengd 12 ál., br. 11½ al., hæd 5 ál. Ris 3¾ alin.

Hver hlaup. alin á 1232 Kr. = 14784.00

1 ofn 290 Kr. 1 eldavjel 200 Kr. Vatns-gas-skolpl. 600 Kr. 1090.00

Kr. 15874.00

8° Gísli Halldórsson hefur látid byggja einlyft íbúdarhús á lód sinni vid Ódinsgötu No 17. Hús

1452 þetta er med porti og 6 ál. risi, bygt úr grásteini og holsteini og med járnþaki á pl. 1" borda súd med pappa á milli. Hús þetta er enn í smídum. Í því eru 2 reykháfar og steinveggir þvert um þad. Milligólf eru í badum bitalögum.

Kjallari, 4½ al. á hæd, er undir öllu húsinu, hann er med steinsteypugólfi og timburgólf ofan á því hálfu. Þar eru 2 íbúdarherbergi og 2 geymsluherbergi.

Lengd 14 ál., br. 13 ál., hæd 6 ál., Ris 6 ál. Hver hl. al. á 1287 Kr. = 18018.00

1 ofn 170 Kr. Vatns- og skolpleidslur 300 Kr. 470.00

Vid húsid er inn og uppgönguskúr, bygdur eins, og enn í smídum. L 3 ál., br. 6 ál 4" hæd 7¼ al. Ris 3 ál.

Hver hl. al. á 505 Kr. = 1515.00

Kr. 20003.00

9° Kornelíus Sigmundsson, múrari hefur á lód sinni vid Ódinsgötu No 19 byggt einlyft hús

1453 úr holsteini og med járnþaki á pl. 1" borda súd med pappa á milli. Þad er allt cementsljettad ad utan en engum Kjallari. Í því eru 4 íbúdarherbergi, 2 eldhús, geymsluherbergi og gángur, allt Kalksljettad á veggjum og betrekt, en strigi og pappír á loftum, allt málad. Steinsteypt gólf er í öllu húsinu og timburgólf ofan á med áfestum linoleumdúkum.

Lengd 21 al., br. 9¾ al., hæd 6½ al. Hver hl. al. á 727 Kr. = 15267.00

2 ofnar hver á 200 Kr. 2 eldavjelar 235 Kr. hver Vatns-gas-skolpleidslur 1000 Kr. Linoleumdúkar 1000 Kr. } 1870.00

Kr. 18137.00

10° Björn Bogason og Símon Símonarson hafa á

1454 lód sinni vid Ódinsgötu No 32b byggt tvílyft hús, Kjallaralaust, úr holsteini med skúrþaki úr

a. járni á pl. 1" borda súd med pappa á milli. Útveggir eru allir þiljadir innan og asfaltpappi er innan á veggjum og steinumin bikadur. Loft úr járnbendri steinsteypu og Kalksljettad; skilveggir úr steini og Kalksljettadir en útveggir þiljadir og med striga og pappír innan á þiljum, allt málad. Nidri eru 2 íbúdarherbergi, eldhús, gángur, W.C. og geymsluklefi; steinsteypu gólf í því öllu og timburgólf ofan á nema í gánginum og geymsluklefanum. Uppi er sama herbergjaskipun og allur frágángur nema þar er ekkert W.C. en 2 skápar á gánginum. Stigum er úr járnbendri steinsteypu.

Lengd 14 ál., br. 9 ál., hæd 9¼ al. Hver hlaup. al. 1260 Kr. = 17640.00

3 ofnar 1/250 1/105 1/210 2 eldavjelar 1/300 1/200 Vatns- og skolpleidslur 800 Kr. } = 1865.00

b Sunnar á lódinni er geymsluskúr úr binding, kl. ut. med bordum og pappa og med járnþaki á lángböndum.

Lengd 5 ál., br. 4 ál., hæd 3½ al. Hver hlaup. al. á 42 Kr. = 210.00

Kr. 19715.00

11° Jón Teitsson hefur á lód sinni vid Týsgötu No 4 byggt tvílyft íbúdarhús úr holsteini, med lágu risi

1455 (1½ al) og járnþaki á pl. 1" borda súd med pappa á milli. Allir veggir eru cementsljettadir utan og bædi loftin úr járnbendri steinsteypu. Skilveggir eru allir úr steini. Nidri eru 3 íb. herbergi, eldhús, gángur og geymsluklefi, allt Kalksljettad innan, og med veggjapappír á veggjum nema í eldhúsinu. Uppi er sama herbergjaskipun og allur frágángur hinn sami.

Kjallari, 4 ál. á hæd er undir öllu húsinu, med steinsteypu gólfi. Þar eru 3 íb. herbergi, eldhús, gángur og geymsla. Allt þiljad og málad. Linoleumdúkar eru á öllum gólfum.

Lengd 12 ál., br. 11 ál., hæd 8½ al. Hver hl. al. á 1749 Kr. = 20988.00

6 ofnar 3/110 3/105 1 eldavjel 200 Kr. Linoleumdúkar 1200 Kr. } = 2245.00

Skolpleidslur 200 Kr.

Teyt Kr. 23233.00

Brunabótavirðingar Reykjavíkur © Borgarskjalasafn Reykjavíkur

Flutt Kr. 23233.00

b Fjós og eppgöngustokkur, byggður einn og hlaðið er við vesturhlið þess. Í honum eru 3 gangar
L 7½ al., 4½ al., br. 5 al., hæð 8 al. Elvers lækl. al. á 520 Kr. = 2340.00

c Vestast á sömu lóð er geymslustokkur, byggður úr steini og með járnþaki á langböndum; hólfaður í þrennt
L 11½ al., br 4¾ al., hæð 3¼ al. Elvers lækl. al. á 134 Kr. = 1541.00

Kr. 27114.00

1ö. Rauðheðnu Einarsdóttir, Bindargötu 12, Brbr. 250.
250 Brbr. 250. Byggt frá virðingu 7/9 1897 nema að hlaðið er nú allt járnvarið að utan. Strigi og pappír er nú á
a veggjunum niðri. Kjallari, 3 ál. á hæð er undir öllu húsinu. Í honum eru nú 4 geymslustokkleftar.
L. 10 ál., br. 9 ál., hæð 5 ál. Elvers lækl. al. á 800 Kr. = 8000.00
4 ofnar ½300 ½200 ²/₁₀₀ 2 eldavélar ½200 ½160 Gólfplötur = 850.00
Vatn-gas- & holpleiðslur 350 Kr. 3 = 1410.00

b Við suðurhlið hússins er inn- og uppgöngustokkur úr timbri, ál. úr borðum, pappa og járni á veggjum og þaki. Í honum eru 2 gangar og kamr er þiljaður og málaður innan.
L 2½ al., br. 3 ál., hæð 6½ al. Elvers klaup. al. 224 Kr. = 560.00

Kr. 10820.00

13ö. Brauðgerð alþýðufjelagsins, Laugaveg 61,
546 Brbr. 546, húsið Lítr. c. Byggt frá virðingu 7/5 1918 nema að bæði hefur nýr bökunarofn verið.
Lítr. c Lengd 20 ál., br. 12 ál., hæð 5½ al. Rís 6 ál.
Elvers klaup. al. á 1000 Kr. = 20000.00
2 bökunarofnar, ½7500, ½11000 Kr. = 18500.00

Kr. 38500.00

Árni Thorsteinson. Sigv. Bjarnason. Jón Sveinsson.

Skemd á Katli.

Árið 1909 hinn 29 September mætti Á. Thorsteinson, f. h. brunamálastjóra Ól. Thorsteinson ásamt hinum löðkuðu virðingarmönnum í húseigninni Nº 9 við Kirkjustræti í Reykjavík, Brbr. 1223, sem er eign hr. Bjarna Einarssonar Steingrímssonar Guðmundssonar til þess eftir beiðni þá hennar, í dag, að virða skemd sem orðið hefur á Katli þeim sem heyrir til miðstöðvarhitavjel hússins.
1223 Eigandinn hefur í ofannefndu bjefi einnig falið þeim sömu til að velja annan virðingarmann.
Húseign þessi var virt til brunabóta þ. 13 September 1909 þannig:
a Forhús. Skólalokales og íbúðarl. - Kr. 56103.00
b Central varmeapparat; Lítr. a - 3500.00
og er stráð í 2 Fl. b.
Skemd þessi hefur orðið semilega af því að of lítið vatn hefur verið á katlinum eða eitthvert af elementum ketilsins hefur bilað, annað er ekki hægt þar um að dæma, en ketillinn sem hefur verið skoðaður er allur sprunginn og algjörlega eyðilagður. Þegar maður sá, sem gætir vjelarinnar kom að, var vjelarrúmið allt fullt af gufu og hann heyrði brestí í katlinum og hljóp þá þegar á stað til þess að sækja eigandann hússins sem þegar gjet raka eldinum út úr eldstæðinu undir katlinum.
Eindag virðingum þess 13 Sept. 1909 ber með sjer var að hitaleiðsla hússins með miðstöðvarhitavjelinni virt á samtals Kr. 3500 x - Kr. 3500.00
og viðurn vjer þá það sem eftir er af hitaleiðslunni með elementum (hita-) á Kr. 1800.00
Skaðabótauppkastið verður því alls, samkv. §43, samþykktinni, Kr. 1700.00

Húseignin hefur eftir því sem hún var virt síðast orðið fyrir neinum þeim breytingum eða kynni að hafa haft áhrif á uppkast skaðabótanna. Virðingargjörð þessi er samkvæmt ofannefndum virðingarmönnum með skírskotun til áðurgreindra upplýsinga þeirra staðfest í Bruna-

Árni Thorsteinson. Sigv. Bjarnason. Jón Sveinsson.

Steingr. Guðmundsson

Brunabótavirðingar Reykjavíkur © Borgarskjalasafn Reykjavíkur

Ár 1919 þann 25 Október mætti Á. Þorsteinsen f. h. Brunamálastjóra H. Thorsteinsson, ásamt þeim fóðtu virðingarmönnum Bil Jóseb eftir beiðni að virða til brunabóta eftirfarandi hús eignir með sjerstökum tilliti til dýrleiðar og hvað hátt verðlagið á byggingarefnum o. fl.. Þó að gegnum gangi bruna bótafjelagsins til niðurjafnaðar sje verðlag lækkað og ákv. §§ 34, 37 og 45 í samþykkt brunabótafjelagsins:

1° Frú Kristín Samúelsdóttir, fædd Richter.

1456 Nýtt hús við Frakkastíg № 26 B. Brbr. 1456.

Hús þetta er úr timbri, byggt á hlöðnum og með járnþaki á þ. l. Borðað utan með pappa á milli. A. Þeir er í kvistglugga og 4 álna ris. Það er allt að steinsteypt að utan. Niðri í húsinu eru 3 íbúðarherbergi, eldhús, gangur og í J. kjallara, allt kalkað innan og veggjapappír á sumum þar yfir, allt málað. Allir skilveggir, gólfið og loftið eru úr járnbentri steinsteypu. Uppi er sama herbergja skipun en útveggir eru allir fyllgaðir innan og pappír á veggjum og loftum, allt málað. A efsta lofti er 1 íbúðarherbergi, þiljað og framloftið.

Lengd 12 ál., br. 12 ál., hæð 8½ al. Hver hl. al. á 1638 kr. = 19656.00

4 ofnar 2/250 2/120 2 eldavélar 1/325, 1/200 } Vatn-gas-stofnleiðsla 950 kr. } = 2215.00

Við vesturhlið er inngangshús byggt einn og húsið; í honum eru 2 gángar og 1 W.C.

L 4¾ al., br 4¼ al., hæð 7½ al. Hver hl. al. á 42½ kr. = 1999.00

b Geymsluhús úr timbri við vestan húsið, byggt af timbri kl. borðum á 2 vegu en steinsteypan á 2 vegu og með járnþaki á langböndum.

L 12 ál., br. 4½ al., hæð 3½ al. Hver hl. al. á 110 kr. 1320.00

Kr. 25190.00

2° Guðm. E. Guðmundsson. Frakkastíg 24 B, Brbr. 1457.

1457 Nýtt hús, kvistbyggt byggt úr gráusteini og með járnþaki á þ. l. borðað utan með pappa á milli. Ris 2½ al. Niðri í því eru 3 íbúðarherbergi, eldhús og gangur, allt þiljað þétrekkt og málað. Skilveggir allir úr steini en þiljaðir á útveggi. Uppi er sami fyrirgangur og herbergja fjöldi en þar er 1 bað og 1 W.C. að auki. Eins uppi er geymsla.

Lengd 11½ al. br. 12 ál., hæð 9 álnir. Hver hl. al. á 1560 kr. = 17940.00

4 ofnar 2/250 2/120 2 eldavélar 200 kr. hver. Vatn-stofnleiðsl. 850 kr. = 1990.00

Kr. 19930.00

3° Guðm. E. Guðmundsson. Frakkastíg № 24, Brbr. 1218

Óbreytt frá virðingu 18/5 1909 nema kvistglugga verið settur austan vert á húsið.

1218 Húsið: 10×9×4½ al. Ris 4¼ al. Hver hl. al. á 800 kr. = 8000.00

2 ofnar 1/150 1/135 1 eldavél 225 kr. Vatn-gas-stofnl. 500 kr. = 1010.00

Inngangshús: 3×4¾×4 ál. Hver hl. al. á 275 kr. = 825.00

Kr. 9835.00

4° Jóhannes Guðmundsson Njálsgata 36 B. Brbr. 865

865 Óbreytt frá virðingu 30/9 1910

a Húsið: 9×8×5 ál. Ris 2⅝. Hver hl. al. á 695 kr. = 6255.00

5 ofnar: 1/150 1/90 1/72 2/100 2 eldavélar 159 kr. hver } Vatn-gas-stofnleiðsla 300 kr. } = 1041.00

b Inngangshús: 2½×4×3¾ al. Hver hl. al. á 120 kr. = 300.00

c Do : 3×3×3¾ al. Hver hl. al. á 195 kr. = 585.00

Kr. 8181.00

5° Jóhannes Jórdarson. Njálsgata 38. Brbr. 850.

850 Húsin a og b eru óbreytt frá virðingu 24/2 1906.

a Húsið: 9×8×4¾ al. Hver hl. al. á 528 kr. = 4752.00

2 ofnar 1/120 1/117 1 eldavél 144 kr. Vatn. gas. stofnl. 300 kr. = 681.00

b Inngangshús: 2½×3×4 ál. Hver hl. al. á 100 kr. 250.00

c Nýr geymsluskúr, sydd á lóðinni byggður af timbri m. járni á langböndum á 1 hlið en 3 hliðar eru steinn og með járnþaki á borða eins. Þar er hesthús og heygeymsla.

L 10 al., br. 6 ál., hæð 4 al. Hver hl. al. = 168 kr. = 1680.00

Kr. 7363.00

6° Guðbjörg Þorsteinsdóttir, Njálsgata 29 B, Brbr. 843

843 Óbreytt frá virðingu 1/8 1904

a Húsið: 8×7×4½ al. Hver hl. al. á 450 kr. = 3600.00

1 ofn 195 kr. 1 eldavél 165 kr. Vatn-gas-stofnl. 250 kr. = 610.00

b Inngangshús: 2×2×4 ál. Hver hl. al. á 95 kr. = 190.00

Kr. 4400.00

7° Árni Sigbjörnsson. Grettisgata 22 C, 1458 Brbr.

1458 Eigandi hefur óskað skúr þessum gefið nýtt brunabótanúmer, en skúrinn var áður virtur sem Litr. C undir Brunab. nr. 519. en er óbreyttur frá virðingu 29/4 1918

Lengd 12¾ al., br. 8 ál., hæð 4½ al. Hver hl. al. á 432 kr. = 5508.00

2 ofnar: 1/185 1/54 1 eldavél 135 kr. Vatn-gas-stofnl. 300 kr. = 624.00

Kr. 6132.00

8° Sigurjón og Óli Sigurðsson. Grettisgata 10. Brbr. 774.

Óbreytt frá virðingu 12/12 1917

774 a Húsið: 15×12×9⅓ al. Hver hl. al. á 2106 kr. = 31590.00

Flyt Kr. 31590.00

Brunabótavirðingar Reykjavíkur © Borgarskjalasafn Reykjavíkur

Flutt Kr. 31590.00

774 13 ofnar 4/150 11/124 6/120 2/116 5 eldavélar 3/260 2/180 } = 3316.00
Vatn-gas- & kolpleiðsla 500 kr.
b Funzonguskúr 3½×3½×11½ al. Elver Hl. al. á 600 kr. = 2100.00
c Geymsluskúr: 21×4¾×4 ál. Elver Hl. al. á 114 kr. = 2394.00
Kr. 39400.00

9. Valdimar Kr. Ámason. Vitastígur 9, Brbnr. 724
Óbreytt frá virðingu 18/2 1903 nema fólnvert endurbætt.
724 Í kjallara eru nú 3 íb. herbergi og eldhús. Kjallarinn með steinsteyptu gólfi og timburgólfi ofan á linoleum í 2 herbergjum.
a Húsið: 9×9×6 ál. Elver Hlaup.-alin á 950 kr. = 8550.00
3 ofnar 2/165 1/75 4 eldavélar 1/165 1/135 2/105 } 1515.00
Vatns- gas- & kolpleiðsla 300 kr. linoleum 300 kr.
b Funzonguskúr: 3×3×6 ál. Elver Hlaup. al. á 175 kr. = 525.00
Kr. 10590.00

10. Eyjólfur Jóhannsson (Sig. Pálsson) Hverfisgata 94, Brbnr. 764
Óbreytt frá virðingu 15/9 1903
764 a Húsið: 12×12×6½ al. Elver Hl. al. á 1295 kr. = 15540.00
5 ofnar 2/195 3/180 3 eldavélar 1/237 2/200 Vatn-gas-kolpl. 600 kr. = 2167.00
b Funzonguskúr: 3×4×5 ál. Elver Hl. al. á 180 kr. = 540.00
Kr. 18247.00

11. Rúnólfur Pjetursson (B. Guðmundss.) Laugavegur 48, Brbnr. 540.
540 Húsin a, b og c eru óbreytt frá virðingu 29/11 1904.
a Húsið: 14×10×4½ al. Elver Hlaup. al. á 750 kr. = 10500.00
1 ofn 180 kr. 3 eldavélar 1/165, 2/75 Vatn-gas-kolpl. 400 kr. = 895.00
b Geymsluhús: 7×5½×3 ál. Rið 3 ál. Elver Hl. al. 165 kr. = 1155.00
c Funzonguskúr 2½×3×3¼ al. Elver Hl. al. á 100 kr. = 250.00
d Við austurgafl hússins a er ný viðbygging, einlyft með skúrþaki, byggð úr steini og með jarnbiki á borða ofan með pappa á milli. Þar er eldhús, þiljuð og með striga og pappír, allt málað. Steinsteypugólf með timburgólfi ofan á. Þar er og geymsluherbergi.
L 6 ál., br. 17 ál., hæð 5 ál. Elver Hlaup. al. á 1190 kr. = 7140.00
Kr. 19940.00

12. Kristján Snorrason og Guðm. Sæmundsson Bergstaðastræti 17
Brbnr. 461. Óbreytt frá virðingu 27/5 1914
461 Húsið: 14¼×12×8⅓ al. Rið 3½ al. Elver Hl. al. á 1360 kr. = 19040.00
8 ofnar 1/180 3/150 2/90 2/86 5 eldavélar 1/195 1/165 3/150 Vatn-gas-kolpl. 500 = 2292.00
Kr. 21332.00

Eru fremst virtu öðrum megin þ. 28 Október 1919 eftirfarandi hús:

1. Frk. Elín og Marta Stephensen. Grundarstíg 19, Brbnr. 974.
974 Húsið á er óbreytt frá virðingu 27/5 1914 nema kjallari. Þar er nú í stórt geymsluherbergi, allt þiljað - þvottahús og geymsluklefi
a Húsið: 12×12×6 ál. Rið 5 ál. Elver Hlaup. al. á 1250 kr. = 15000.00
3 ofnar 1/275 1/185 1/200 1 eldavél 280 kr. þvottapottur 200 kr. } 1940.00
Vatns- gas- & kolpleiðsla 800 kr.
b Við byggingu nýj úr steini við austurhlið (gamli geymsluhúsinu hefur verið rifinn niður), einlyft, cementsteypt utan og með jarnbiki á pl. borða utan með pappa. Þar er í herbergi þiljað og betrekkt og í W.C.
Kjallari 3½ al. á hæð og með steinst. gólfi er undir hinni allri þar er gangur, W.C. og geymsluklefi
L 7½ al. br. 6 ál. hæð 4¾ al. Elver Hl. al. á 504 kr. = 3780.00
1 ofn á 100 kr. 100.00
c Nýst á suðurhlið er nýr byggður úr bindingi Kl. útv. með timbrum á í hlið en steinhlíðar á 3 vegu og með jarnbiki á langböndum. Timburgólf í honum.
L 6½ al., br. 3 ál., hæð 3½ al. Elver Hl. al. á 74 kr. = 491.00
Kr. 21311.00

2. Elías S. Lyngdal. Skólavörðustígur 29, Brbnr. 1298.
1298 Óbreytt frá virðingu 27/5 1914 (Húsið og 2 smág. skúrar)
a Húsið: 11×11×5½ al. Rið 5½ al. Elver Hl. al. á 1125 kr. = 12375.00
4 ofnar 1/300 1/171 2/90 3 eldavélar 1/207 2/174 } = 1706.00
Vatn-gas- & kolpleiðsla 500 kr.
Funzonguskúr: 3×4×4⅓ al. Elver Hl. al. á 190 kr. = 570.00
- Do - : 3¾×2¼×3¾ al. Elver Hl. al. á 152 kr. = 570.00
b Nýr geymsluskúr fyrir norðan húsið, b. úr bindingi Kl. utan með járni á langböndum. Steinsteypt gólf
L 3½ al., br. 4 ál., hæð 2¾ al. Elver Hl. al. á 56 kr. = 196.00
Kr. 15417.00

3. Ágúst Guðmundsson. Skólavörðustígur 43, Brbnr. 894.
894 Óbreytt frá virðingu 27/2 1908.
a Húsið: 10×10×6 ál. Elver Hlaup. al. á 885 kr. = 8850.00
6 ofnar 1/114 1/105 1/90 3/81 1/75 2 eldavélar 150 kr. Elver } 1326.00
1 þvottapottur 180 kr. Vatn-gas-kolpleiðsla 300 kr.
b Funzonguskúr: 3½×3½×10¼ al. Elver Hl. al. á 326 kr. = 1141.00
Kr. 11317.00

Brunabótavirðingar Reykjavíkur © Borgarskjalasafn Reykjavíkur

4. B. Stefánsson x Bjarnar. Laugaveg 22 a - Brbr. 1006.

1006 a — Íbúðarhús úr timbri 25/2 1918

Íbúð: 15½ × 12 × 10 al. Hver hlaup. al. á 1656 kr. = 25668.00

7 ofnar ½08 ½142 ½106 ½216 ½126 ²/₁62 2 eldavélar ½216 ½162 } 2200.00

Vatn-gas-skolpleiðslur 700 kr.

b Innsöngustúkur: 6 × 6½ × 10½ al. Hver hlaup. al. 812 kr. = 5278.00

Kr. 33146.00

5. Skúli Einarsson. Vesturgata 14 B - Brbr. 562

562 Húsin a og b úr timbri frá virðingu 18/10 1899

a Íbúð: 15 × 12 × 9 al. Hver hlaup. al. á 1315 kr. = 19725.00

8 ofnar ²/₁80 ½350 ½150 ½90 3 eldavélar ½300 ½180 ½140 } = 3020.00

Vatn-gas-skolpleiðslur 1000 kr.

b Viðbygging v. suðurgafl: 5 × 12 × 11 al. Hver hl. al. á 1500 kr. = 7500.00

c Ný viðbygging, einlyft úr steini með steinþaki jafnhliða á pl. beggja enda með pappa á milli. Í henni eru 2 geymsluklefar, þurkloft og gangur. Í henni er steinsteypt gólf og kjallari 2¾ al. á hæð. Geymslu og þurkpláss eru þiljað og málað

2 6 al., br. 11 al., hæð 3½ al. Hver hlaup. al. á 440 kr. = 2640.00

Kr. 32885.00

Sjá Útsvarsk.

6. Árni Einarsson. Klapparst. Bókhlöðustígur 8, Brbr. 1445

Hús þetta er einlyft með 3 al. risi, byggt úr timbri, klætt utan með plægðum borðum, pappa listum og jarn þar ofan á þaki og veggjum. Í bindingi er pappi og miltigólf í báðum bitalögum. Niðri í því eru 2 íbúðarherbergi, eldhús og gangur, allt þiljað og herbergin með striga og pappír á veggjum og loftum, allt málað. Á efsta lofti eru 2 íbúðarherbergi og eldhús, allt þiljað og málað. Kjallari, 4 al. á hæð, er undir öllu húsinu, hann er með steinsteypugólfi. Í honum er 1 íbúðarherbergi, þvottahús og 2 geymsluklefar.

Lengd 12¾ al., br. 6½ al., hæð 6¾ al. Hver hlaup. al. á 744 kr. 9486.00

3 ofnar ½230 ½150 ½125 2 eldavélar ½260 ½75 1 þvottapottur 150 kr. } 1790.00

Vatn-gas-skolpleiðslur 800 kr.

Við vesturhlið hússins er inngöngustúkur byggðar einn og húsið.

Lengd 4 al., br. 2½ al., hæð 4 al. Hver hlaup. al. á 240 kr. 960.00

Kr. 12236.00

Árni Thorsteinson Sigv. Bjarnason Jón Sveinsson

Samsvarandi skrifstofubréfi Bæjarfógetans í R.vík hr. Jóh. Jóhannessonar dgs. 14 nóvember hafum við undirritaðir virt að og metið til brunabóta húseignina n.r. 8 við Bræðraborgarstíg hjer í Bænum, eign herra Kaupmanns Árna Einarssonar. Hús þetta er einlyft með 3 al. risi, byggt úr timbri, klætt utan með plægðum borðum, þaksúm, listum og bárujárni á þaki og veggjum. Í bindingi er pappi og miltigólf í báðum bitalögum.

Niðri í húsinu eru 2 íbúðarherbergi, eldhús og gangur, allt þiljað og herbergin með striga og pappír á veggjum og loftum, allt málað. Á efsta lofti eru 2 íbúðarherbergi og eldhús, allt þiljað og málað. Kjallari, 4 al. á hæð er undir öllu húsinu, hann er með steinsteypugólfi. Í honum er 1 íbúðarherbergi, þvottahús og 2 geymsluklefar.

Húsið er að stærð 12¾ al. á lengd, 6½ al. br. hæð 6¾ al. Við vesturhlið hússins er inngöngustúkur byggðar einn og húsið. Lengd 4 al. br. 2½ al. hæð 4 al.

Hús þetta ásamt inngöngustúkur virðum við til brunabóta, kr 13500.-

3 ofnar eru í húsinu ½230, ½150, ½125, 505.00

2 eldavélar ½260, ½75 1 þvottapottur 150 kr., 485.00

Vatn-gas-skolpleiðslur 800.00

Kr. 15290.00

R.vík 4 nóv 1919

Steingr. Guðmundsson Jens Eyjólfsson

Guðjón Samúelsson Tryggvi Árnason

13500.00
505.00
485.00
800.00
15290.00

Brunabótavirðingar Reykjavíkur © Borgarskjalasafn Reykjavíkur

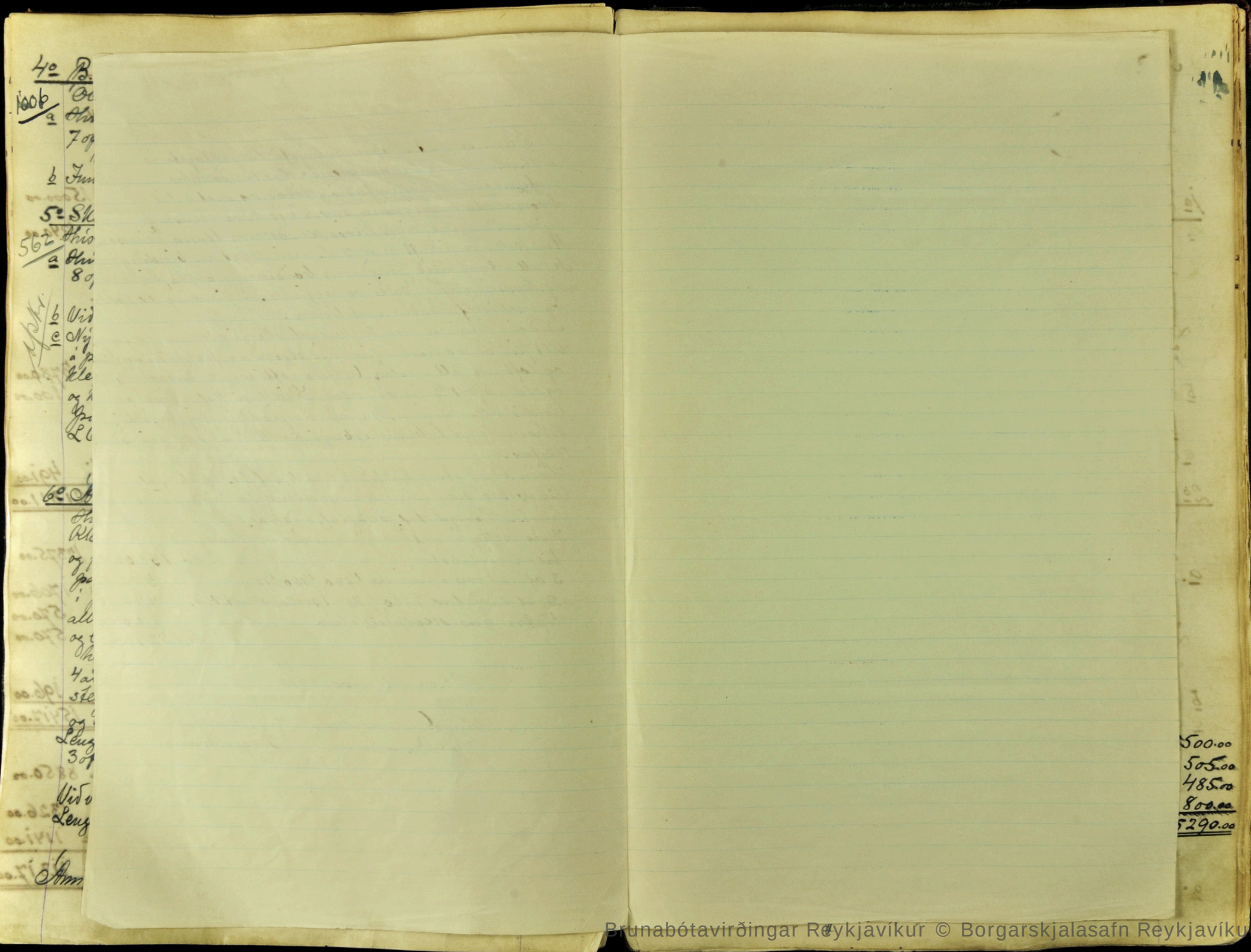

500.00
505.00
485.00
800.00
5290.00

Brunabótavirðingar Reykjavíkur © Borgarskjalasafn Reykjavíkur

Ár 1919 hinn 2 nóvember mættir Á. Þorsteinsson, f. h. brunamálastjóra S. Thorsteinson, ásamt eftirtöldum virðingarmönnum Skr. Bjarnhéðinssyni Steingrími Guðmundssyni, Skr. Jens Eyjólfssyni, Skr. Tryggva Árnasyni og Skr. minna meðtaka Guðjóni Gamalíelssyni í húseigninni Nr. 8 við ~~Bat~~ Brekkustíg, Brbr. 1445 til þess eftir beiðni eigandans að framkvæma yfirmat á húseigninni, en hún var virt til brunabóta þ. 28 Október þ. á. af hinum fyrstu virðingarmönnum fjelagsins á þarnæstu Skr. 12236.00.

1445

Eigandi hjóði öll eldri ákvæði með þá matsgjörð og bað um yfirmat: bæjarfógeta, til brunamálastjóra, og voru þá ofangreindir virðingarmenn skipaðir þ. 1 November, af bæjarfógeta til að framkvæma yfirmatið. Yfirmatsmennirnir hafa kveðið upp virðingargjörð sína í skjali til brunamálastjóra, dagsett 4 nóvember þ. á og hljóðar það þannig:

Samkvæmt skipunarbréfi Bæjarfógetans í Rvík Skr. Jóh. Jóhannessonar, dags 1 nóvember höfum við undirskrifaðir skoðað og metið til brunabóta húseignina nr. 8 við Brekkustíg hjer í Bænum, eignarhera Kristeru Önnu Einarsdóttur. Húsið sjálft er einlyft með 3 al. risi, byggt úr binding. Klætt utan með plægðum borðum, pappa, listum og bárujárni á þaki og veggjum. Í binding er gjarðir og milligólf í báðum álmunum.

Niðri í húsinu eru 2 íbúðarherbergi, eldhús og gangur allt þiljað og herbergin með ofnum og pappír á veggjum og loftum, allt málað. Á efsta lofti eru 2 íbúðarherbergi og eldhús, allt þiljað og málað. Kjallari, 4 al. á hæð er undir öllu húsinu, hann er með steinsteypugólfi. Í honum er 1 íbúðarherbergi, þvottahús og 2 geymsluklefar.

Húsið er að stærð 12 3/4 al. á lengd, 6 1/2 al. br. hæð 6 3/4 al.

Við vesturhlið hússins er inngöngustúkur byggðar einn og hálfur

Lengd 4 al. br. 2 1/2 al. hæð 4 al.

Húsið þetta ásamt inngöngustúkur virðum við til brunabóta Kr. 13500.00

3 ofnar eru í húsinu 1/230 1/150 1/125 505.00

2 eldavjelar 1/260 1/75 í þvottapottur 150 Kr. 485.00

Vatn-gas-skolpleiðslur." 800.00

Kr. 15290.00

Rvík 4 nóv. 1919

Árni Þorsteinsson.

Guðjón Gamalíelsson. Steingr. Guðmundsson

Tryggvi Árnason Jens Eyjólfsson Árni Einarsson

Brunabótavirðingar Reykjavíkur © Borgarskjalasafn Reykjavíkur

Ár 1916 hinn 5 November mættu á Norðsteinsen, J. H. brúna-
málaðrjóra Ól. Þorsteinsón ásamt hinum löðkr virð-
ingarmönnum til þess eftirskeiðis að virða til brúna-
bóta eftirfarandi húseignir, með sjerstökr tilliti til
dýrtíðar og hvað hún hafi verkað á byggingarkostnað o. fl., svo
að gegnum þetta brúnabótamat gjetað orðið sjálfgildr
síðar er verðlag lækkar aftr, dags. 8/11, 37 og 45 í samhljóðandi:

1º Helga Ketilsdóttir, Óðinsgötu 55, Brbm. 531.

a Íbúðar húsið hefir verið hækkað. Niðri er það einog
áðr var við virðingu 6/11 1915 en uppi eru 5 íbúðarherbergi:
2 eldhús og gangrúm allt með sama fyrirkomulagi og niðri.
3 kistur að ofanan og 2 að norðan eru á húsinu og
miðstöð á báðum hæðum hússins
Lengd 17 al., br. 11 al. hæð 8¾ al. Rið 2½ al. Ofan hl. alin á 1320 22440.00
3 ofnar: 3/220, 1/135 1/190 1/420 2/150 2 eldavjelar 350 Kr. hver, 2/1165 } 3310.00
Vatns- gas- og skolpleiðslur 600 Kr. Í þvottapottur 195 Kr.
b Áfbygging við norðurhlið er byggðr einnig úr steinsteypu. Þar er
geymsla 3 skápar og 3 gangar
Hæð Lengd 3½ al., br. 4 al., hæð 10 al. Ofan hl. al. á 400 Kr. = 1400.00
c Smáar áfbyggingar: 2¾ × 4 × 4½ al. Ofan hl. al. á 320 880
28.030.00

2º Guðmundur Einarsson. Vitastíg 12. Brbm. 860

Hús þetta hefir verið hækkað og endurbætt að ýmsu
leyti, sem teiknað innan gönguskíðum. Niðri er íbúð
eins og við virðingu 1/10 1904 en uppi eru 3 herbergi og
a eldhús en allt með sama fyrirkomulagi og niðri. Í kjallara
er þvottahús og 2 geymslurúm ásamt þeirra þiljað.
Í horni er steinsteypugólf. Hæð kjallara 3 al.
Lengd 10, br. 9 al., hæð 6¾ al. Rið 3 al. Ofan hl. al. 1000 Kr. 10000.00
3 ofnar 1/200 1/135 1/190 2 eldavjelar 1/150 1/330 í þvottapottur 180 Kr. } 1285.00
Vatns- gas- skolpleiðslur 400 Kr.
b Áfbygging: 4 × 3 2/3 × 6¾ al. Ofan hl. al. á 360 Kr. 1440.00
c Nýst geymsluskúr norðan til á lóðinni, 8. úr timbri á
1 vegu en steini á 2 vegu, en með timbur þaki klæddu
pappa, pappi á timburklæðningu
Lengd 5 al., br. 5½ al., hæð 3⅓ al. Ofan hl. al. á 103 Kr. 515.00
Kr. 13240.00

3º Gunnar Gunnarsson, fyrrverandi Skólavörðustíg 3. Brbm. 1447.

Hús þetta er nú fullgjört. Herbergi á hæðinni eins og við
virðingu þ. 27 Sept. þ. á. nema á efsta lofti þar eru nú 6
herbergi þiljuð og með ofnum og pappír. Í fyrirtaksinnistæðunni
á 1st gólfi eru 6 hefilbekkir.

Lengd 17⅚ al., br. 16 al., hæð 14⅓ al. Rið 6 al. Ofan hl. al. á 4827 Kr. = 86082.00
Miðstöðvarhitaleiðsla 6500 Rafleiðsla 2500 Kr. } 10500.00
Vatns- og skolpleiðslur 1500 Kr
b Áfbygging: 4½ × 5 × 18½ al. Ofan hl. al. á 1600 Kr. 7200.00
Kr. 103782.00

4º Jósep S. Skúlason hefir við Óðinsgötu Nº 24 byggt
tvílyft hús úr holsteini og með flötu járnþaki á þ. l.
1459 1ª borða úr með pappa á milli. Niðri í því eru 3 íbúðar-
herbergi og eldhús, allt þiljað og loftin með ofnum og
pappír, allt málað. Þar eru þvervegis úr timbri. Uppi
er sama herbergjaskipun og allir fyrirgangar nema þar
er í stað búrs skápur og í gangur. Miðstöð er í bitalofnum
Lengd 11¾ al., br. 11¾ al., hæð 8¼ al. Ofan hl. al. 1492 Kr. = 17531.00
3 ofnar 1/180, 1/170, 1/50 2 eldavjelar 200 Kr. hver } 1300.00
Vatns- og skolpleiðslur 500 Kr.
Baldursgata
Kr. 18831.00

5º Jón Þorláksson verkfræðingur. Óðinsgata Nº 15

Hús þetta er nýtt, einlyft með porti og 5¼ al. risi,
1460 byggt úr holti steinsteypu (viðringar 8 ctm. en holið
er 19 ctm.) járnbendir. Í holið í veggjum er fyllt
a með mónold. Gólf er úr timbri en loft úr járn-
bendri steinsteypu. Niðri í því eru 2 íbúðarherbergi,
eldhús, 2 gangar og W.C. undir stiga. Allir skil-
veggir eru úr steinsteypu, allt sementsbikkað.
Uppi eru 3 herbergi, eldhús og gangur. Þar er timbur-
gólf ofan á steypunni. Niðri er þiljað en veggir
allir klæddir
Lengd 12¾ al., br. 10 7/8 al., hæð 6⅓ al. Ofan hl. al. á 1432 Kr. = 18258.00
2 ofnar 1/230 1/210 í eldavjel 220 Kr. } 1160.00
Vatns- og skolpleiðslur 500 Kr
b Við norðurgafl er geymsluskúr úr steinsteypu og með
járnþaki á lágbyrðum (4⅓)
Lengd 11 al., br. 3⅛ al., hæð 4⅓ al. Rið 1 al. Ofan hl. al. 105 Kr. 1155.00
Kr. 20573.00

6º Jón Þorláksson verkfræðingur. Baldursgata 17

Hús þetta er nýtt og að öllu leyti eins byggt og næsta hús
1461 a hjer að framan, en er eins á stærð.
Lengd 12¾ al., br. 10 7/8 al. hæð 6⅓ al. Rið 5¼ al. Ofan hl. al. 1080 Kr. = 13770.00
b Geymsluhús: 11 × 3⅛ × 4⅓ al. Rið 1 al. Ofan hl. al. á 105 Kr. = 1155.00
Kr. 14925.00

Brunabótavirðingar Reykjavíkur © Borgarskjalasafn Reykjavíkur

7º Jóhanna Filippusdóttir. Baldursgata 12

1462 hefur bygt íbúðarskúr úr binding, kl. ut. m. bordum og með paki úr timbri kl. m. pappa. Hann er einlyftur og með timbursgólfi. Þar eru 3 íbúðarherbergi þiljuð og máluð og með striga og pappír á loftum. Fyllt í binding m. sagspónum.

Lengd 12 ál., br 6 ál., hæð 4½ al. Ilver hl. al. á 216 Kr. = 2592.00

Kr. 2592.00

8º Ekkja Jóh. Guðmundssonar, Guðbjörg D. Jónsdóttir. Bræðraborgarstígur 12 C (Brekkuholt) Brbnr. 524

524. Húseign þessi hefur verið töluvert stækkuð og er bygð úr binding, kl. ut. m. jarni á 3 vegu en úr grásteini á 1 veg og með járnþaki á borða síð. Í húsinu eru 3 íbúðarherbergi, eldhús og gángur, allt þiljað og málað og 2 herbergin með striga og pappír á veggjum og loftum. Timbursgólf er í húsinu. Kjallari með moldargólfi er undir hálfu húsinu þar er geymsla.

Lengd 12 ál., br. 11½ al., meðalhæð 4 ál. Ilver hl. al. 600 Kr. 7200.00
1 eldavjel 90 Kr. 1 ofn 126 Kr. 216.00
Vatn-skolpleiðslur 400 Kr. 400.00

Kr. 7816.00

9º Pjetur Magnússon yfirdómslögmaður. Ilverfisgata 71 Brbnr. 881. Obreytt frá virðingu 5/2 1918

881. a Húsið: 12×11×7½ al. Ilver hlaup. alin á 1187 Kr. = 14244.00
5 ofnar: 1/189 1/135 1/110 2/70 2 eldavjelar 1/180 1/110 Vatn-gas-skolpleiðslur 400 Kr. } 1444.00
b Jungöngurskúr: 3½×4×10 ál. Ilver hlaup. al. á 380 Kr. 1310.00
c Viðbygging: 8×11×8¾ al. Ilver hlaup. al. á 717 Kr. 5736.00

Kr. 22734.00

10º Hið íslenzka steinolíufjelag. Tjarnargata 33, Brbnr. 1225

1225 Obreytt frá virðingu 28/9 1917 nema að bæst hafa við rafleiðslur með lömpum og Linoleumdúkar.

a Húsið: 19×16×10½ al. Ris 5⅓ al. Ilver hl. al. á 2557 = 48583.00
Miðstöðvarhitatæki 6000 Kr. 1 eldavjel 468 1 þvottap. 288 Rafleiðsla m. lömpum 4000 Kr. Linoleumdúkar 4500 Kr. Vatn-gas-skolpleiðsl. 1500 } 16756.00
b Lyptihús: 3¾×3¼×4¼ al. Ilver hl. al. á 220 Kr. = 825.00

Kr. 66164.00

11º Hið íslenzka steinolíufjelag. Amtmannsstíg 4, Brbnr. 1037

1037 Obreytt frá virðingu 16/3 1908

a Hesthús: 12×9½×5¼ al. Ilver hl. al. á 260 Kr. = 3120.00
b Vagnskúr: 10×9½×4½ al. Ilver hl. al. á 205 Kr. 2050.00
c Geymsluskúr: 15×12×2 ál. Ilver hl. al. á 585 Kr. = 8775.00

Kr. 13945.00

12º Hið íslenska steinolíufjelag. Skúr á Melunum. Brbnr. 1229

1229 Obreytt frá virðingu 27/11 1909

Geymsluhús: 18×11½×4½ al. Ilver hl. al. á 345 Kr. 6210.00

Kr. 6210.00

Árni Thorsteinson. Sigv. Bjarnason Jón Ivarsson

Bráðabirgða-vátrygging

Jeg undirritaður eigandi húseignarinnar Nº 17 við Austurstræti, Brbnr. 321, í Reykjavík, óska þess hjermeð að stækkun sú og endurbætur, sem nú eru að fara fram á tjedri húseign verði samkv. § 17 í samþykkt fyrir Kjöbstædernes almindeligo Brandforsikring, verði tekin í bráðabirgða vátryggingu fyrir Kr. 30000.00 — þrjátíu þúsund krónur — í 6,- sex — mánuði reiknað frá því í dag kl. 7 e. m. og nær hún því til hins 6 Mai 1920.

321

Mjer er kunnugt um að eftir þessari bráðabirgða vátryggingu verður ekki bættar þær brunaskemdir sem kunna að verða á stækkuninni 4-fjórum-vikum eftir að hún er tekin til afnota og að því verði innan þess tíma að vera búið að bidja um venjulega brunabótavirðingu.

Reykjavík 6 November 1919

L. H. Müller

Brunabótavirðingar Reykjavíkur © Borgarskjalasafn Reykjavíkur

Brádabirgda vátrygging

1403

Eg undirritaður óska hjermeð að húseign mín No. 11 við Grundarstíg, sem nú er verið að byggja, verði, samkv. §17 í samþykkt Kjöbstædemes alm. Brandforsikring, tekin í brádabirgda vátryggingu fyrir Kr. 65000.00 – sextíu og tiunum þúsund Krónur í 2-tvo mánuði, reiknað frá því í dag Kl. 5 e.m. og nær því vátryggingin til hins 13 Janúar 1920, Kl. 5 e.m. 65000.00

Mjer er kunnugt um að fjelagið bætir ekki eftir þessari vátryggingu brunaskemdir þær sem kunna að verða á ofannefndu húsi 4-fjörum vikum eftir að það er tekið til afnota og að því verður regluleg brunabótavirðing að fara fram innan þess tíma.

Reykjavík 13 nóvember 1919

Hjálmtýr Sigurðsson

Brádabirgda-vátrygging

1463

Eg undirritaður óska hjermeð að húseign mín No. 17B við Bergstaðastræti í Reykjavík verði, samkv. §17 í samþykkt fyrir Kjöbst. alm. Brandforsikring, tekin í brádabirgda vátryggingu fyrir Kr. 12000.00 – tólf þúsund Krónur í 2-tvo mánuði, reiknað frá því í dag Kl. 5 e.m. og nær því vátryggingin til 13 janúar 1920, Kl. 5 e.m. 12000.00

Mjer er kunnugt um að fjelagið bætir ekki eftir þessari vátryggingu brunaskaða þann sem kann að verða á ofangreindri húseign 4-fjörum-vikum eftir að hún er tekin til afnota og að regluleg brunabótavirðing því verður að fara fram innan þess tíma.

Reykjavík 13 nóvember 1919

Hjálmtýr Sigurðsson

Brunaskemd.

354

Ár 1919 hinn 5 nóvember mætti Á. Thorsteinson, f. h. brunamálastjóra H. Thorsteinson ásamt hinum fóstu virðingarmönnum í húseigninni No. 14a við Bankastræti, sem er eign hr. Kaupmanns Jóns Zoëga, Brbur. 354 til þess eftir skriflegri beiðni hans, dagsettri 4 nóvbr. þ. á. að virða brunaskemd sem húseignin varð fyrir þ. 24 Október, en eigandi segirt ekki hafa sent beiðnina fyr af því hann hafi ekki vitað að hann ætti að tilkynna brunann ádur en 24 tímar voru liðnir frá því að kviknaði í. Eigandinn hefur í brjefi sínu fallið frá rjetti sínum til að velja annan virðingarmanninn.

Húseign þessi var síðast virt þ. 10 Febr. 1918 þannig:

a	Forhus. Beboelse & Handel	Kr. 23333.00
b	Baghus. Indgang	1008.00
c	–"– Beboelse	14456.00
d	–"– Pakhus	1620.00
	Samtals Kr.	40417.00

og er skráð í 2 Fl. b.

Húsin a, b og d eru algjörlega óskemd, en eldur kom upp í einu herbergi í stofukæð hússins Litr. c og var slöktur af slökkvilidi bæjarins. Um ástæðuna til þess að eldurinn kom upp verður að vísa til prófa þeirra sem fram hafa farið í tilefni af bruna þessum. Skemdin hefur orðið aðeins í þessu herbergi, þannig að strigi og pappír með betrekki hefur brunnið (rúður sprungið) og málningin í herberginu er eydilögð. Til þess að gjöra við skemdir þessar þarf:

I) Efni; striga, pappír, betrekk málningu, o. fl.	Kr. 80.50
II) Vinnulaun	75.50
Skadabótarupphæðin verður því samtals	Kr. 156.00

samkv. §43 I í samþykktinni.

Brunaleyfar eru engar.

Húseignin hefur ekki, frá því hún síðast var virt, orðið fyrir neinum þeim breytingum er kynnu að hafa áhrif á upphæð skadabótarinnar. Matsgjörð þessi sem framkvæmd var af ofannefndum virðingarmönnum með skírskotun til áðingefura yfirlýsinga þeirra stóð í 3/4 tíma.

Árni Thorsteinson Sigv. Bjarnason Jón Sveinsson

J. Zoëga

Brunabótavirðingar Reykjavíkur © Borgarskjalasafn Reykjavíkur

Ár 1919 þann 18 nóvember mætti Á. Thorsteinson, g. h. brunamálastjóri, Ó. Thorsteinson, ásamt þeim þeim virðingarmönnum til þess eftir beiðni að virða til brunabóta eftirfarandi húseignir, með sjerstöku tilliti til dyrtíðar og hún hár verðlags á byggingarefnum o.fl., þó að gegnum gangi fyrst fjölgaðri til nýtursetu síðar en verðlag lækkar aftur.

1/ Símon Sveinsson. Fálkagata № 11 á Grímsstaðaholti. Húsið þetta er nýtt, úr steinsteypu og ~~steinsteypu~~ timbri og járnvarið. Kjallarinn er fullgerður og ytri hann í smíðum. Kjallarinn hefur verið látið járnþak á borða enn á lágu risi. Niðri í húsi þessu eru 3 herbergi, eldhús og gangur, útveggir eru allir fjöljaðir tvöfaldir allir með einangrun, allir fjöljaðir og herbergin með striga og pappír en panel á loftum. Timbur gólf er í þeim og innan á steinum er asfaltpappi á útveggjum milli fjöla.

1464 a.

Lengd 12 ál., br. 10 ál. hæð 4 ál. Ofver klæðn. al. á 580 Kr. = 7020.00
1 ofn 200 Kr. 1 eldavjel 250 Kr. Vatnsleiðslur 300 Kr. = 750.00

b Við austurgafl er skúr úr timbri, kl. ut. m. 1" borðum og þykkum asfaltpappa og með járnþaki á lágbörðum, hólfaður í tvennt.

Lengd 4¼ al., br. 10 al., hæð 3 ál. Ofver kl. al. á 148 Kr. = 629.00

Kr. 8399.00

2/ Guðrún Eyjólfsdóttir. Laugavegur № 5 i B

1465 Húsið þetta er nýtt, tvílyft og byggt úr grásteini og með járnþaki á spl. 1" borða með pappa á milli. Innan á útveggjum er 2" þykk grind og þykkur asfaltpappi þar innan á, þá 1" grind og pappi af sömu tegund og svo þar innan á panel. Lágveggir eru úr steini en þverveggir úr timbri. Niðri í húsinu eru 4 íb. herbergi, eldhús, búr, 2 skápar og gangur, allt þiljað og pappi og pappír á veggjum. Öll gólf í húsinu eru úr timbri og milligólf í öllum búrlofum. Niðri á loftum er striga og pappír, allt málað. Á 2 hæðum gólfi er sama herbergjaskipun og allur fyrirgangur einn. Kjallari 2 íb. með á hæð er sundur húsinu. Þar eru 2 íb. herbergi, eldhús, þvottahús, gangur W.C og geymslum, fleet allt með sama fyrirgang og á hinum hæðunum. Geymslunum er öðruvísi en kalkslétt að innan. Steinsteypugólf er í kjallaranum og timbur-gólf ofan á því í herbergjunum

Lengd 15 ál., br. 12 ál., hæð 9½ al. Ofver kl. al. á 2520 Kr. = 37800.00
3 ofnar á 375 Kr. hver. 3 eldavjelar á 400 Kr. hver
Þvottapottur 400 Kr. Vatns- rafmagns- og Skolpleiðslur 2500 Kr. } = 6225.00
Linoleumdúkar þyrfa 1000 Kr.

Kr. 44025.00

3/ Nicolai Bjarnason. Sudurgata № 5 Borbr. 198

198 Húsin a, b og c eru óbreytt frá virðingu 24/11 1917 nema að kvistur hefur verið settur á húsið lit. a - að austanverðu og látin í það rafleiðsla með lömpum.

a Húsið: 16×12×5¾ al. Rið 6 ál. Ofver kl. al. á 1260 Kr. = 20160.00
6 ofnar ½00 ²/₂40 ³/₁44 1 eldavjel 420 Kr. Þvottapottur 200 } = 2732.00
Vatns- og Skolpleiðslur 1000 Kr.

b Viðbygging: 4×12×4 ál. Ofver kl. al. á 600 Kr. = 2400.00

c Viðbygging við norðurhlið hússins 5½×3×9½ al. Rið 2 ál. Ofver klæðn. alin á 472 Kr. = 2596.00

d Austan á lóðinni er nýtt geymsluhús, tvílyft, byggt úr holsteini neðri hæðin en efri hæðin úr hellusteyptum steini, og með járnþaki á spl. 1" borða með pappa á milli. Í húsinu er steinsteypt gólf en timbur loft. Niðri í því er þvottahús, kolakleti og mótorskleti fyrir ljósmótor (rafmagns), steinvarinn á alla vegu og með múrlofti, og 2 geymsluklefar. Uppi er ekkert sundurhólfað.

L 19½ al., br. 4¼ al., hæð 7 ál. Ofver kl. al. á 306 Kr. = 5967.00
í húsinu er rafljósingavjel m. tilheyr. fyrir Kr. 5200.00

Kr. 39055.00

4/ Pjetur Halldórsson, bóksali. Austurstræti 18

99. Borbr. 99. Húsið eignaðist var byrjað virt árin 1878 og 1881.

a Húsið er tvílyft byggt úr grásteini og með hellujárni á borða þaki. Niðri í því eru 4 búðarherbergi og gangur, allt kalkslýjetað innan og loftin rörið og kalkslýjetuð, allt málað. Á efra gólfi eru 5 íb.-herbergi, eldhús og gangur, allt með sama fyrirgang og niðri. Á efsta lofti er geymsla. Kjallari með steinsteypugólfi er undir öllu húsinu. Þar er sölubúð með búðarinnrettingu og 3 geymsluklefar.

L 13 ál., br. 14 ál., hæð 9¼ al. Ofver kl. al. á 2041 Kr. = 26533.00
2 ofnar ½250 ¹/₆5 1 eldavjel 250 Kr. Vatn.-gas-Skolpl. 400 Kr. = 965.00

b Geymsluskúr, járnvarinn: 7½×5×3¾ al. Ofver kl. al. á 122 Kr. = 915.00

c Geymsluhús - 2°: 6×11×5 al. Ofver kl. al. á 190 Kr. = 1140.00

Kr. 29553.00

Brunabótavirðingar Reykjavíkur © Borgarskjalasafn Reykjavíkur

5° Sæmundur Sveinsson. Holtsgata 8. Brbnr. 841

841/a Obreytt frá virðingu 14/12 1912
Húsið: 16×10×4¾ al. Ris 3 ál. Hver hl. al. á 810 Kr. = 12960.00
5 ofnar 1/255, 1/135, 3/82 3 eldavjelar 1/225, 1/195 1/138 } = 1594.00
Vatns-gas-skolpleiðskur 400 Kr.
b Fungönguskúr: 4½×3×4 ál. Hver hl. al. á 160 Kr. = 720.00
Kr. 15274.00

6° Þorsteinn Guðmundsson, afl. Hverfisgata 91, Brbnr. 714

1714/a Obreytt frá virðingum 10/1 1903 og 24/11 1914
Húsið: 12×10×6½ al. Hver hl. alin á 835 Kr. = 10020.00
4 ofnar 2/153, 2/90 4 eldavjelar 2/159, 2/100 Vatn-gas-skolpl. 400 Kr. = 1404.00
b Fungönguskúr: 4×4×9¾ al. Hver hl. al. á 340 Kr. = 1360.00
c Viðbygging úr steini: 7¾×10×4¾ Ris 1 al. Hver hl. al. 720 Kr. = 5580.00
1 ofn á 135 Kr. 1 eldavjel 165 Kr. = 300.00
Fungönguskúr við hana: 2¼×2×4¼ al. Hver hl. al. á 120 Kr. = 270.00
Vatns- og skolpleiðskur í c. 200 Kr. 200.00
Kr. 19134.00

7° Ellert Schram. Stýrimannastíg N° 8. Brbnr. 1070

1070/a Obreytt frá virðingu 1/10 1906
Húsið: 12×12×6 ál. Ris 5¼ al. Hver hl. al. 1155 Kr. 13860.00
5 ofnar 1/315 1/165 3/114 1 eldavjel 189 Kr. Vatn-gas-skolpl. 500 1511.00
b Fungönguskúr 2½×4×4½ al. Hver hl. al. á 270 Kr. = 675.00
c Do. 3¼×3×4½ al. Hver hl. al. á 212 Kr. 689.00
Kr. 16735.00

8° Jóh. Ögmundur Oddsson, Laugavegur 63, Brbnr. 477

477/a Obreytt frá virðingu 1/5 1917
Húsið: 15×10×8½ al. Ris 2 ál. Hver hl. al. á Kr. 1086.- = 16290.00
3 ofnar 2/150 1/75, 2 eldavjelar 150 hva. Vatn-gas-skolpl. 400 1175.00
b Geymsluhúss: 10×7×4 ál. Ris 1¼ al. Hver hl. al. á 198 Kr. = 1980.00
c Fungönguskúr: 3×3⅔×9¾ al. Hver hl. al. á 362 Kr. = 1086.00
Kr. 20531.00

9° Björn Jónsson, bakari. Grettisgata 28 B 1466

1466/a Hús þetta er nýtt, tvílyft úr steini og með jámþaki á borða súð með pappa á milli. Útveggir eru klæddir að innan með asfaltpappa á 5/4" grind og með panel þar innan á. 1 langveggur er úr steini, hinir veggir úr timbri. Á neðra gólfi er steinsteypt gólf með timburgólfi ofan á. Þar er sölubúð með búðarinnrjettingu, enn í smíðum, skrifstofa og geymslusum. Efra gólf er úr timbri og milligólf í bitalagi. Þar eru 3 íb. herbergi, eldhús og 1 fastur skápur, allt piljað og með striga og pappír á loftum en pappa og betrekk á veggjum, allt málað.
Lengd 10 ál., br. 13 ál., hæð 11 ál. Hver hl. al. á 2002 Kr. = 20020.00
4 ofnar 1/127, 1/225 1/270 1/114. 1 eldavjel 280 Vatn- og skolpl. 800 Kr. = 1816.00
Viðsuður hlið er inngönguskúr, bygður eins. Þar er 2 gángar, 1 fataklefi og 1 W.C.
L 3¾ al., br. 4 ál., hæð 11 ál. Hver hl. al. á 744 Kr. = 2790.00
b Sydst á lóðinni er geymsluhúss úr steini og með jámþaki á borða súð með pappa á milli. Í því er steinsteypt gólf og veggir cementsgettaðir utan og innan
L 10 ál., br. 5½ al. hæð 4¼ al. Hver hl. al. á 238 Kr. = 2380.00
Kr. 27006.00

Árni Thorsteinsson Sigv. Bjarnason Jón Sveinsson

Yfirlýsing virðingarmanns

Jeg undirritaður sem af herra Sigurði Þorkellssyni og hr. jámsmið Guðjóni Jónssyni hef verið valinn til að virða brunaskemd sem húseigu þeirra, Hildibrandshús við Garðastræti, varð fyrir þ. 14 nóv. þ. árs, lýsi því yfir við drengskap minn að jeg mun framkvæma virðingu þessa eftir beytu þekkingu og samviyku, þannig að jeg geti unnið eið að virðingunni ef krafist verður.

Reykjavík 18 nóvember 1919

H. Þrissa

Ár 1919 hinn 18 nóvember mætti Á. Thorsteinsson, f. h. brunamálastjóra H. Thorsteinsson, ásamt öðrum hinna föstu virðingarmanna, hr. trjesmið Sigvalda Bjarnasyni, í húseiginni „Hildibrandshúsi" við Garðastræti, sem er eign hr. Guðjóns Jónssonar og hr. Sigurðar Þorkellssonar, til þess eftir beiðin þeirra, dags. 15 þ. mán., að virða brunaskemd sem húseignin varð fyrir þ. 14 s. mán. Eigendur hafa notað rjett sinn til að velja annan virðingarmanninn og til þess kjörið hr. trjesmið Þorkel Jónsson hjer í bænum, sem og einnig var mættur. Húseigu þessi var virt þ. 13 ágúst 1906 þannig:

624 Brbnr. 624

Forhus-Bebselse . . . . Kr. 11395.00
og er skráð í 2 Fl. b.

Brunabótavirðingar Reykjavíkur © Borgarskjalasafn Reykjavíkur

Eldurinn kom upp við að kviknaði í vegg í einu herbergjinu í stofuhæð hússins við það að ofn var hitaður í öðru herbergi lá í gegnum veggina af nálægt hjónin í svefnherbergi. Eigandinn var ókunnugt um hvernig þetta var útbúið þar eð piltur var sendur á veggjum stofuppúmna. Skemdir hefur málning og betrekk í öðru herbergjinu og brunnið gat á gólfið. Það verður að álítast nauðsynlegt að láta múra upp ofnpípuna í veggjum. Aðrar skemdir hafa ekki orðið af brunanum.

Til þess að gjöra við skemdirnar á þaki:
I) Múrsteinn Kr. 32.00 Sandur Kr. 55.00 Kalk 24.00 Smíðatar m. m. Kr. 15.00 = 126.00
II) Vinnulaun við múrningu, múrsmíð og klæðningu á gólfi Kr. { 54.00 56.00 25.00 } = 134.00
Skaðabætur upphæðin verður því samkv. § 43 í samþykktinni alls Kr. 260.00

Brunaleyfar eru engar.

Húseignin hefur ekki, frá því hún síðast var virt, orðið fyrir neinum þeim breytingum er kynnu að hafa áhrif á upphæð skaðabótanna. Matsgjörð þessari sem framlesend var af áðurnefndum virðingarmönnum með skírskotun til áðurgefinna upplýsinga þeirra skrifa undir á Brúna.

Jón Thorsteinson. Sigv. Bjarnason
Sigurður Þorkelsson
Guðjón Jónsson

Bráðabirgða-vátryggingu

Ég undirritaður óska hjermeð, að húseign mín, № 2 við Hólatorg í Reykjavík, sem enn er í smíðum, verði, samkv. § 17 í samþykkt bæjarstjórnar um Brunabótafélag Íslands, tekin í bráðabirgða vátryggingu fyrir samtals Kr. 40000.00 — 40000.00
í 4 mánuði, reiknað frá deginum í dag kl. 5 e. m. og með vátryggingin þar til hún 3 April 1920 kl. 5 e. m.
Skyldi svo koma í ljós að húsið hefði eftir þessari vátryggingu brunabótafélagið þá sem kann að verða á ofangreindri húseign 4 — fjórum — vikum eftir það að hún er tekin til afnota og að reglulegu brunabótavirðing þar verði að fara fram innan þessa tíma.

Reykjavík 3 desember 1919
Mikael Kristjánsson

1467

Ár 1919 hinn 1 December mættu undirritaðir Th. Thorsteinson, J. H. Brunamálastjóri og Sigurður Thorsteinson og hinir löggiltu virðingarmenn til þess eftir beiðni að virða eftirfarandi húseignir til brunabóta með ofanskráðum skilyrðum til laganna og hús þá verðlagi á byggingarefnum o. fl. þó að gegndum þetti fjelagsins til viðurhlutar eður, er verðlag lækkar.

1468 / 1 par.

1° Þorsteinn Guðmundsson bjó nú að Hólum Götu № 15 á Grímsstaðaholti byggði einlyft hús úr timbri, kl. ut. m. borðum og pappa og með járni á hliðum og járnþaki á pl. 1" borða þétt með pappa á milli. Kjallari undir öllum parti (1/4) hússins. Niðri er 1 íb.herbergi, eldhús og gangur, allt þiljað og eitt í svefnherbergi. Í kvistum er pappi. Uppi er 1 íb. herbergi og eldhús, að mestu þiljað.
2 12 ál., br. 8 al., hæð 4 3/4 al. Rið 4 3/4 al. Ofvið hl. al. á 480 Kr. = 5760.00
1 eldavjel 225 Kr. Vatnsleiðsla 300 Kr. = 525.00
Kr. 6285.00

1469 / 1 par.

2° Jón Eyjólfsson sjómaður. Hálkagata № 23
Hús þetta er nýtt, einlyft með 1/2 al. risi, byggt úr timbri, kl. ut. m. 1" borðum, pappa, listum og járnþaki yfir og með járnþaki á pl. 1" borða þétt með pappa á milli. Í útveggi er fyllt með sagspónum niðri í húsinu eru 2 íb. herbergi, eldhús og skápur, allt þiljað og herbergin með pappa á veggjum en striga og pappír á loftum, allt málað. Kjallari úr steinsteypu og m. steinst. gólfi með timburgólfi ofan á, 3 ál og 20" á hæð, er undir húsinu. Þar er 1 íb.-herbergi og eldhús - með sama frágangi og uppi. Þar er og gangur.
Lengd 10 ál., br. 7 1/2 al, h 4 1/3 al Ofvið hl. al. á 743 Kr. = 7430.00
2 ofnar 1/130 1/120 2 eldavjelar 1/200 1/225 Vatnsleiðsla 300 Kr. = 975.00
Við ofantöldið er innigangurskúr byggður einn og þiljaður innan.
2 4 1/2 al, br. 2 3/4 al, hæð 1 al. Ofvið hl. al. á 131 Kr. = 1179.00
Kr. 9584.00

3° Bjarni Magnússon. Laugaveg 18. Forsr. 1008. Íbúðarhús
1008 / virðingin 7/11 1917 nema þar hefur verið innifalið lyftaðabúð.
a Húsið: 20 1/2 x 15 x 10 3/4 al. Rið 6 1/2 al. Ofvið hl. al. á 2466 Kr. = 52603.00
9 ofnar 4/195 4/180 1/105. 1 eldavjel 240 Kr. Leiðsla 1000 Kr. = 2945.00
b Inng.skúr: 4 1/2 x 4 1/2 x 10 ál. Ofvið hl. al. á 614 Kr. = 2763.00
Kr. 58311.00

Brunabótavirðingar Reykjavíkur © Borgarskjalasafn Reykjavíkur

4º Gísli Jónsson. Litlalund í Vatnsmýri

1470 Bær þessi er nýr, byggður úr grástein og með járnþaki á 1" borða súð m. pappa á milli. Í honum eru 4 íb. herbergi, eldhús og gangur, allt þiljað og með pappa og ettelíki og striga og pappír á loftum, allt málað. Milli steinveggjanna og þiljanna er grind og asfaltpappi. Uppi er gólf. Þar er geymsla. Steinsteypt gólf er í byggingunni og timbur gólf ofan á.
L 15 ál., br. 9 ál. hæð 3½ al. Rið 4 ál. Alls hl. al. 693 Kr. = 10395.00
2 ofnar 135 Kr. hver 2 eldavélar ½50 ½25 = 745.00
Við vesturhlið er inngangur úr timbri byggður einn þiljaður innan og með pappa á veggjum
L 3 ál., br. 3 ál., hæð 3 ál. Alls hl. al. á 135 Kr. = 405.00
Sumar á þessu húsi er geymsluhús byggt úr torfi og með járnþaki á langböndum og torfi þar yfir, það er hólfað í þrennt
L 18 ál., br. 7 ál., hæð 2¾ al. Rið 3⅓ al. Alls hl. al. 128 Kr. = 2304.00
Kr. 13849.00

5º Guðjón Jónsson og Sig. Þorkelsson. Hildibrandshús við Garðastræti. Brunab. 624. Óbreytt frá virð. 13/8 1906

624 Húsið: 25×11×6 ál. Alls hlaup. al. á 1085 Kr. = 27125.00
7 ofnar ½85 ⅓180 ²/150 ½35 4 eldavélar ½55 ½10 ²/150 } = 2475.00
Vatns- gas- og skolpleiðsla 600 Kr.
Kr. 29600.00

6º Sigfr. Bjarnason, bankastjóri. Amtmannsstígur 2,

1096 Brunab. 1096. Óbreytt frá virðingu 25/6 1917.

a Húsið: 22½×14×7 ál. Rið 6½ al. Alls hl. al. 2262 Kr. = 50895.00
9 ofnar ²/375, ½345 ½288 ²/240 ½159 ½150 1 eldavél 418 Kr.
í þvottapott 180 Kr. Vatns- gas- skolpleiðsla 1000 Kr. } 5282.00
Linoleum dúkar fyrir 1500 Kr.

b Trjágeymsla: 5×4×10½ al. Alls hl. al. á 600 Kr. = 3000.00
Kr. 59177.00

7º Andrés Hafsson. Lokastígur Nº 8.

1471 Húsið þetta er nýtt og ekki fullgjört. Það er byggt af timbri, kl. ut. m. fjöl. 1" borðum, pappa og járni þar yfir á veggjum og þaki. Niðri í því eru 3 íb. herbergi, eldhús, 2 skápar og 1 W.C. allt þiljað og pappaklætt á veggjum og lofti. Uppi eru 4 herbergi m.s. frágangi og miðri.
L 11 ál., br. 10 ál., h. 6½ al. Rið 4 ál. Alls hl. al. á 900 Kr. = 9900.00
1 ofn 130 Kr. 1 eldavél 210 Kr. Vatnsleiðsla 400 Kr. = 740.00
Fyrir stein við norðurgafl byggðr einn. L 2½, br. 3½, h 4⅓. Alls hl. al. 258 Kr. = 645.00
Kr. 11285.00

8º Böðvar Kristjánsson. Hólatorg Nº 4.

1472 Húsið þetta er nýtt, byggt af timbri, einlyft með kvisti og klætt utan pl. 1" borðum, pappa, listum og járni þar yfir á veggjum og þaki. Milligólf er í herbergjum, timbraðgangi og gyllt með sandi milli bita. Portbyggð á húsinu og 6½ al. rið. Niðri í húsinu eru 3 íb. herbergi, eldhús, 2 gangar, búr og 1 W.C., allt þiljað og m. striga og pappír á veggj. og loftum, allt málað. Innan á veggj. er pappi og ½" borð. Uppi eru 5 íbúðarherbergi og gangur eftir endilöngu, allt máluð frágang og niðri. Kjallari, 3 ál. á hæð, er undir öllu húsinu og með steinst. gólfi í helming hans. Þar er þvottahús, 3 geymslurúm og 1 W.C.
L 15 ál., br 13 ál., hæð 6¾ ál. Alls hlaup. al. á 2028 Kr. = 30422.00
5 ofnar ½70, ½300 ²/145 ½132 1 eldavél 450 Kr.
í þvottapott 250 Kr. Vatns og skolpleiðsla 1500 Kr. } 4640.00
Linoleumdúkar 1000 Kr.
Kr. 35062.00

9º Gamaliel Kristjánsson. Óðinsgata 18B

1473 Húsið þetta er nýtt, einlyft með kallandi þaki til annarar hliðar, byggt úr steini (holsteini) og með járnþaki á 1" borða súð m. pappa á milli. Innan á veggjum er asfaltpappi, borðagrind, pappi og panelborð. Þar eru 1 íb. herbergi, eldhús, gangur og W.C., allt þiljað og málað. Kjallari, 2 ál. á hæð, er undir húsinu með steinst. gólfi.
L 7¼ al., br 9 ál, hæð 5 ál. Alls hl. alin á 828 Kr. = 6003.00
1 ofn 100 Kr. 1 eldavél 150 Kr. Vatns- skolpleiðsla 600 Kr. = 850.00
Kr. 6853.00

10º Sigurþór Sigurðsson. Óðinsgata 18C

1474 Húsið þetta er nýtt, einlyft, byggt úr holsteini og með járnþaki á þl. 1" borða súð m. pappa á milli. Innan á veggjum er asfaltpappi, borðagrind, pappi og panel. Í húsinu eru 3 íb. herbergi, eldhús, búr, 1 skápur og 1 W.C., allt þiljað og m. striga og pappír á veggjum og loftum, allt málað. Kjallari, 2 ál. á hæð og m. steinsteypt gólfi er undir húsinu
Lengd 11 ál., br. 9 ál., hæð 5 ál. Alls hl. al. á 887 Kr. = 9757.00
1 ofn 150 Kr. 1 eldavél 200 Kr. Vatns- skolpleiðsla 600 Kr. = 950.00
Kr. 10707.00

Árni Þorsteinsson. Sigv. Bjarnarson. Jón Sveinsson

Brunabótavirðingar Reykjavíkur © Borgarskjalasafn Reykjavíkur

Ár 1919 hinn 16 desember mætti A. Thorsteinson, J. P. brunamálastjóri Þ. Thorsteinsson, áður nefndum fasteignaeiganda sínum til þess eftir beiðni að virða til brunabóta eftirfarandi húseignir, [illegible] með tilliti til dýrtíðar og hins háa verðlags á byggingarefnum á þl., þá að gegnumskyldi brunabótafélagsins til niðurfærslu ekki er verðlag líkkar aftur.

1. Fullbrúaraðl alþýðufélagsins hefur á lóð sinni við Kirkjustræti og Ölversfjósgötu byggt einlyft hornhús á steinkjallara og timburhæð, klætt utan með gl. járni með 2 ál. risi, án þinding, klætt utan með gl. borðum pappa og járni þak yfir á þaki og veggjum. Í því er timburgólf og það er með timburskilrúmum skilað sundur í 5 herbergi og gang, allt skilað. Þar er 1 ofn.

1475 Lengd 20 ál., br. 9 ál., hæð 4½ al. Ölvers hlaup. al. á 495 kr. = 9900.00
1 ofn á 190 kr. 190.00
Kr. 10090.00

2. Gísli Guðmundsson, gerlafræð. Smiðjustíg 11 Bæjarþ. 367 hefur á bakhúsinu byggt einlyft hús úr steini og með járnþaki á borða súð með pappa á milli. Kjallari er undir ⅔ hlutum hússins. Í því er timbergólf. Það er hólfað í 3 rúm, gang og W.C., allt kalkhvítað innan, loft og veggir. Kjallarinn er 3 ál. á meðalhæð, kalkhvítaður innan og með steinst. gólfi.

367 Lóð nr. d. L 21¾ al., br. 7 ál., hæð 5 álnir. Ölvers hl. al. á 688 kr. = 14964.00
Vatns og skolpleiðsla 500 kr. 500.00
15464.00

3. Gísli Bjarnason og Kristján Bárðarson Jónsson hafa á lóð sinni Nr. 43 við Laugaveg, Bæjarþ. 400 rifið niður allt húsin sem þar stóðu áður og í þess stað byggt þrílyft íbúðarhús með kjallara, úr grástein og með járnþaki á gl. borða súð með pappa á milli. Innan á útveggjum er grind úr timbri, þá krossviðspappi og síð panelborð. Einn langveggur og einn þverveggur eru úr steini, upp úr. Tvö gólfin eru úr steinsteypu en hin úr timbri. Á 1sta gólfi eru búð, skrifstofa og 2 herbergi og W.C., allt skilað og með pappa á veggjum, allt málað. Þar eru 2 ofnar. Á 2dra gólfi eru 5 íb. herbergi, eldhús, búr og gangur, allt með sama fyrirkomulagi, en steypi og pappír á loftum. Þar eru 3 ofnar og 1 eldavél. Á 3ja gólfi er sami herbergjafjöldi og fyrirkomulag hinna hæðanna. Þar eru 4 ofnar og 1 eldavél. Í kjallaranum er allt eins og á 3ju hæð. Þar eru 3 ofnar og 1 eldavél. Kjallari,

400 Skúr

3¼ al. að meðalhæð, er undir öllu húsinu. Hann er með steinst. gólfi og með steinsteyptum hólfaðar í 5 geymslurúm og þvottahús með vatnspotti. Risið hússins er 6¼ al.

L 18 ál., br. 14 ál., hæð 14½ al. Ölvers hlaup. al. á 4,30 kr. = 74.340.00
12 ofnar: 3/330, 3/275 3/230 3/175 3 eldavélar 1/350, 2/300
1 þvottapottur 200 kr. Rafmagnsleiðsla 4500. - } = 10.180.00
Vatns- og skolpleiðsla 1500 kr.

Við norðurhlið hússins er inn og upp gengt úr kjallara að öllu leyti eins og hús sé. Þar eru 4 gangar og 2 W.C.

L 4¾ al., br. 6 ál., hæð 13 al. Ölvers hlaup. al. á 11,32 kr. = 5.374.00
Kr. 89.894.00

4. Gísli Halldórsson. Óðinsgata 17, Bæjarþ. 1452

Hús þetta er nú fullgjört. Það er tvílyft, byggt úr grástein og með járnþaki á gl. borða súð með pappa á milli. Innan á útveggjum er pappi, þá timburgrind.

1452 Viðir eru 4 herbergi, eldhús og gangur, allt skilað og með striga og pappír, allt málað. Í þverveggjum er úr steini upp úr og milligólf í bitalögum með pappa og mósteypi. Þar eru 2 ofnar og 1 eldavél. Á 2dra gólfi eru 4 herbergi, eldhús, gangur og 2 skápar, allt skilað og m. sama frágangi og niðri. Þar eru 2 ofnar og 1 eldavél. Í kjallaranum eru 5 herbergi, eldhús og gangur, allt með sama frágangi og á hinum hæðunum. Þar eru 2 ofnar og 1 eldavél. Á efstu bitum er gólf með milligólfi og fyllt í með mómold. Þar er járnloft.

L 14 ál., br. 13 ál. hæð 6 ál., Rið 6 ál. Ölvers hlaup. al. á 26,39 kr. = 36946.00
6 ofnar 3/180 1/270 2/210 3 eldavélar 1/330 1/300 1/190 } = 4950.00
Vatns og skolpleiðsla 1400 kr. Hreinlætisáhöld 1500 kr.
Við austurgafl er inn og upp gengt úr kjallara, byggður einn, kalkhvítaður innan og máladur. Þar eru 2 gangar og 2 W.C.

L 3 ál., br. 6⅙ al., hæð 7½ al. Rið 3 ál. Ölvers hlaup. al. á 9,90 kr. = 2970.00
Kr. 44.876.00

5. Hjálmlýður Sigurðsson hefur á lóð sinni við Bergstaðastræti Nr. 17 B byggt einlyft hús úr steini og með járnþaki á gl. borða súð með pappa á milli. (Skúrþak).

1463 Í því eru 2 íb. herbergi, eldhús, gangur og í skápur, allt skilað og m. pappa á veggjum en striga og pappír á loftum, allt máladt. Þar er ofn og 1 eldavél. Kjallari, 4 ál. á hæð er undir öllu húsinu; hann er með timburgólfi og herbergjaskipun hinna sama og upp úr en allt skilað og máladt. Þar er 1 gamall ofn og 1 gömul eldavél.

a

Brunabótavirðingar Reykjavíkur © Borgarskjalasafn Reykjavíkur

L 15 ál., br. 7½ al., hæð 4½ al. Alvesh. al. á 765 Ktr. = 11475.00
2 ofnar 1/96 1/100 2 eldavélar 1/80 1/75 } = 851.00
Vatns- og skolpleiðsla 400 Ktr.
Geymsluhús úr steini og m. járnþaki hólfað í tvennt er sunnar á sömu lóð
L 7½ al., br. 4 ál., hæð 3⅓ al. Alvesh. al. á 100 Ktr. = 750.00
Ktr. 13076.00

6° Gísli Tómasson. Vesturgata Nº 34, Brbr. 142.

142 Húseign þessi hefur ekki verið virt frá því árið 1875 og 1880 (Lit. b.) og því ekki tilnefnt endurbótum.

a Húsið er byggt af timbri, klætt utan með borðum og járni á 3 vegu en borðum og pappa á 1 veg og með járn- og hellupaki á borða síð. Í kjallara er minst. Húsi, því eru 5 herbergi, eldhús og gangur, allt þiljað og m. ofnum og pappír. Öll loft eru einföld og bitar klæddir. Þar eru 2 ofnar og 1 eldavél. Uppi eru 3 herbergi og framloft, allt þiljað og málað. Hvíslur eru á húsinu. Þar er einn ofn. Kjallari, 2½ al. á hæð er undir öllu húsinu, hólfaður í tvennt. Moldargólf.
L 18 al., br. 8 ál., hæð 3¾ al. Rið 4 ál. Alvesh. al. á 560 Ktr. = 10080.00
3 ofnar ½ 1/10 1/80 1/50 1 eldavél 150 Ktr. } = 1040.00
Vatns- og skolpleiðsla 350 Ktr.

b Við norðurhlið er hús úr timbri, kl. utan m. borðum og með járnþaki á borða síð, þiljað innan að norðurenda. Þar er gangur.
L 3⅓ al., br. 3⅓ al. hæð 3⅓ al. Alvesh. al. á 111 Ktr. = 370.00

c Nýtt á sömu lóð er hjallur úr timbri, kl. utan með borðum og listum og með járnþaki á borða síð. Í honum er loft og hann er hólfaður í tvennt.
L 6 ál., br. 4¾ al. hæð 3 ál. Rið 2½ al. Alvesh. al. á 95 Ktr. = 570.00
Ktr. 12060.00

7° Erlendur Guðmundsson og Vigfús Jónsson. Bergstaðastræti Nº 40, Brbr. 779 Húsið er óbreytt frá virðingu 29/9 1903 nema 2 íbúðherbergi hafa verið gjörð í kjallara.

779 a Húsið: 12×11×6½ al. Alvesh. klæðn. alin á 1105 Ktr. = 13260.00
6 ofnar 1/183 1/135 1/117 1/84 2/75 3 eldavélar 1/165 1/150 1/75 = 1059.00
Vatns- og skolpleiðsla 400 Ktr. = 400.00

b Fjósgangstétt: 4×4×8 al. Alvesh. al. á 400 Ktr. = 1600.00
Ktr. 16319.00

8° Þorgeir Björnsson. Grettisgata 59. Brbr. 830

830 Óbreytt frá virðingu 1904 (15/5) og 1905 (Lit. b.) nema að herbergi hefur verið gjört úr forstofu og 1 svefnherbergi í kjallara.

a Húsið: 8×9×4½ al. Alvesh. klæðn. al. á 886 Ktr. = 7088.00
1 ofn 123 Ktr. 2 eldavélar 1/129 1/75. Vatnsleiðsla 300 Ktr. = 627.00

b Viðbygging: 5×9×5½ al. Alvesh. klæðn. al. á 440 Ktr. = 2200.00
Ktr. 9915.00

9° Guðmundur Sveinbjörnsson skrifstofustjóri. Tjarnargata 8 Brbr. 1347. Óbreytt frá virðingu 19/1 1916 nema að byggt hafa við rafleiðsla og lampar.

1347 Húsið: 18½×13½×4½ al. Rið 6¼ al. Alvesh. al. á 800 Ktr. = 37000.00
6 ofnar 2/645 1/480 3/198 1/225 1 eldavél 420 Ktr.
Vatnspípur 240 Ktr. Linoleumdúkar 500 Ktr. } = 5551.00
Vatns- og skolpleiðsla 800 Ktr. Rafleiðsla m. lömpum 1200 Ktr.
Fjósgangstétt: 3¾×2½×4½ al. Alvesh. al. á 212 Ktr. = 795.00
Ktr. 43.346.00

10° Karl Lárusson. Laugavegur Nº 5, Brbr. 138

Húsin stafl. a, c, d og e eru óbreytt frá virðingu 5/2 1918.

138 a Íbúðarhús: 14×10×4½ al. Alvesh. klæðn. alin á 822 Ktr. = 11508.00
4 ofnar 1/234 1/126 1/90 1/63 1 eldavél 126 Ktr. Vatnsæð. Skolpl. 450 Ktr. = 1089.00

c Fjósgangstétt: 3⅓×4½×8 ál. Alvesh. al. á 339 Ktr. = 1130.00

d Viðbygging að austan: 7¼×4½×5 ál. Alvesh. al. á 130 Ktr. = 950.00

e — D° — að vestan: 5¾×12×4½ al. Alvesh. al. á 480 Ktr. = 2760.00

f Geymsluhúsið hefur verið breikkað um 5 álnir og es nú að norðanverðu byggt úr steinsteypu (norðurgafl og norðurhl. af austurhlið) en hitt úr timbri kl. ut. m. borðum, og m. járnþaki á borða síð. Það er þiljað innan og málað. Þar er nú bakarí með bökunarofni. Timburgólf er í því.
L 9½ al., br. 12½ al., hæð 4½ al. Alvesh. klæðn. al. á 670 Ktr. = 6365.00
Bökunarofninn er ekki eign húseiganda.

Z Millibygging (milli húsanna b og e) úr steinsteypu og með járnþaki á borðasíð m. pappa á milli, Cement-gólf utan en þiljuð innan og með ofnum og pappír á veggjum og loftum, allt málað. Þar er geymsla og timburgólf í henni.
L 7½ al., br. 5½ al., hæð 5 al. Alvesh. kl. al. á 246 Ktr. = 1845.00
Húsin eru öll sambyggð (b og f beint, b og hin húsin indirekte)
Ktr. 25654.00

Jón Thorsteinson Sigr. Bjarnason Jón Sveinsson

Brunabótavirðingar Reykjavíkur © Borgarskjalasafn Reykjavíkur

Ár 1919 hinn 23 Desember mætti Á. Thorsteinson, J. h. Brunamálastjóra Ó. Thorsteinson ásamt hinum fjórtán virðingarmönnum til þess eftir beiðni að virða eftirfarandi húseignir með sjerstöku tilliti til dýrtíðar og þó að geymdum rjetti hjeðgóuð til niðurjafnar síðar er verðlag lækkar aftur:

1. Björn Erlendsson hefur á lóð sinni № 22 við Bjarnarstíg byggt einlyft hús úr holtsteini og með járnþaki á borða súð með pappa á milli. Niðri í húsinu eru 2 íb.herbergi, eldhús, gangur, W.C. og 2 fastir skápar og geymsluklefi; allt kalkhjelað og með striga og pappír á loftum, allt málað. Bæði bitalag eru úr timbri og milligólf í þeim og fyllt í með sagspónum; útveggir þiljaðir innan og fjórir pappi á milli. Kjallari 4 al. á hæð er undir þeir öllu; þar er bjesmíðaverkstæði, saumastofa og geymslurúm; timburgólfer í honum hálfum og saumastofan þiljuð og máluð.

L 11 al., br. 12¼ al., h. 5½ al. Ofver hl.al. á 1419 Ktr.	=	15609.00
3 ofnar ¹/₃₀₀ ¹/₁₆₀ ¹/₂₀ 1 eldavjel 250 Ktr. 1 líkofn 150 Ktr.) Vatns- gas- skolpleiðslur 800 Ktr.	=	1780.00
Ktr.		17389.00

2. Baldur Benediktsson hefur byggt við byggingu við hús sitt № 92 við Hverfisgötu, Brbr. 866

a. Gamla húsið: 10×9×4 ³⁄₄ al. Rið 3¾ al. Ofver hl.al. 810 Ktr.	=	8100.00
4 ofnar ¹/₁₈₀ ¹/₁₄₀ ¹/₃₅ ¹/₈₅ 3 eldavjelar ¹/₂₁₀ ²/₁₈₀ 1 þvottap. 180	=	1290.00
b. Viðbyggingin: 3½×4×4 al. Ofver hl.al. á 342 Ktr.	=	1140.00
Kjallarinn í húsinu a hefur verið hækkaður um 1 al.		
c. Nýja viðbyggingin er byrjuð úr steinsteypu og með járnþaki á 1ⁿ borða súð með pappa á milli; öll gólf eru úr timbri og innan á veggjum er pappi, grind úr timbri og panelborð. Niðri er 1 íb.herbergi og gangur, allt þiljað, bætrekt og málað. Á 2ᵈʳᵘ gólfi eru 2 íb.herbergi og gangur -, með sama fyrirkomulagi og niðri. Kjallari, 4 al. á hæð er undir hluta alls, með steinst. gólfi. Þar er 1 herbergi, gangur og W.C., allt með sama fyrirkomulagi og uppi.		
L 6 al., br. 10 al. og 20" hæð 10 al. Ofver hl.aup. alls á 2156 Ktr.	=	12936.00
3 ofnar hver á 114 Ktr. Vatns- og skolpleiðslur 1000 Ktr.	=	1342.00
d. Skúr úr steini og m. járnþaki hólfaður í þrennt.		
L 16 al., br. 5 al., hæð 4 al. Ofver hl. al. á 100 Ktr.	=	1600.00
Ktr.		26408.00

3. Guðlaugur Jónsson og Oddfríður Oddsson hafa á lóð sinni № 76 B við Hverfisgötu byggt tvílyft hús úr steini (holt-) og með járnþaki á pl. í 1ⁿ borða súð með pappa á milli. Innan á útveggi er þiljað og allir skilveggir eru úr timbri. Niðri eru 4 íb.herbergi og 2 eldhús, allt þiljað og bætrekt og málað. Á 2ᵈʳᵘ gólfi eru allt afgirtleza eins. Á efsta lofti eru 2 íb.herbergi þiljuð og máluð og framloft.

L 20 al., br. 14 al., hæð 9 ³⁄₄ al. Rið 5 al. Ofver hl.al. á 2184 Ktr.	=	43680.00
6 ofnar ²/₂₇₅, ²/₁₂₆ ²/₇₂ 4 eldavjelar ¹/₂₅₀ ³/₂₁₀ Vatns og skolpleiðslur 1000 Ktr.	=	2826.00
Ktr.		46506.00

4. Magnús Sveinsson. Hverfisgata 68ª - Brbr. 944

að mestu óbreytt frá virðingu 13/6 1905 (húsin a og b)

a. Íbúðarh.: 11×10×7 al. Ofver hl.aup. al. á 1000 Ktr.	=	11000.00
5 ofnar ¹/₁₅₃ ¹/₉₀ ³/₇₅ 3 eldavjelar ²/₂₁₀ ¹/₇₅ Vatns- og skolpleiðslur 400 Ktr.	=	1363.00
b. Smíðaverkstæði: 3×3½×7½ al. Ofver hl. al. á 250 Ktr.	=	750.00
c. Nýr geymsluskúr úr binding á steinhlöðum en 2 úr steini og með járnþaki á langböndum á þaki og 2 veggi.		
L 4⅓ al., br 4 al., hæð 3½ al. Ofver hl. al. á 57 Ktr.	=	247.00
d. Annar geymsluskúr allur úr bindingi og með járni á langböndum á veggj. og þaki		
L 6 al., br. 3⅓ al., h 3 al. Ofver hl. al. á 44 Ktr.	=	264.00
Ktr.		13624.00

Ólafur Thorsteinson Sigv. Bjarnason Jón Sveinsson

Ár 1920 hinn 2 janúar mætti Á. Thorsteinson J. h. Brunamálastjóra Ó. Thorsteinson ásamt hinum fjórtán virðingarmönnum til þess eftir beiðni að virða eftirfarandi húseignir með sjerstöku tilliti til dýrtíðar en þó að geymdum rjetti hjeðgóuð til niðurjafnar síðar er verðlag lækkar aftur:

1. Vatnsveita Reykjavíkur hefur á lóð sinni við Garðastræti (nálægt Holtatorgi) byggt einlyft íbúðarhús með porti, 3 kvistum og 6½ al. risi; húsið er úr steinsteypu og með járnþaki á pl. borða súð með pappa á milli. Innan á útveggjum eru ýmist korkplötur, reyrplötur eða þiljuborð. Langdarsteinum eru úr steini en þverveggir úr bindingi. Loft og gólf úr timbri og

Brunabótavirðingar Reykjavíkur © Borgarskjalasafn Reykjavíkur

1479 milligólf í vestra leitalagi. Niðri á hvorumtveggja eru 2 íb.herbergi, eldhús, búr og 2 gangar, allt gyrnist múrsléttað eða þiljað og þéttelt yfir, en á loftum er ótrizi og pappír, allt málað. Þar er 1 eldavjel. Uppi eru 4 íb.herbergi og gangur, allt þiljað og með sama frágangi og niðri. Á hanabitum er gólf, þar er þurkloft. Kjallari 3½ al. á hæð er undir öllu húsinu, með steinst.gólfi. Þar eru 2 geymsluherbergi, forstofa, hús með vatnspotti, miðstöðvarhitunarfæraklefi og W.C., allt gyrnist múrsléttað eða þiljað innan.

L 11½ al., br. 15 al., hæð 6½ al. Efvers hl. alin á 3,50 Kr.	=	36225.00
1 eldavjel 310 Kr. 1 miðst. hitavjel 4200 Kr.	=	6110.00
Vatns- og skolpleiðsla 1000 Kr. Linoleumdúkar 600 Kr.		
Kr.		42335.00

2º Magnús Sæmundsson, kaupmaður hefur á lóðinni nr. 1480 Óðinsgötu Nº 30 byggt einlyft hús úr steinsteypu og 5 álna háa girðingu á grl. í" borða djúpt með pappa á milli. Innan á útveggjum er pappi, furðagrind, panel og pappi innan á þiljunum en ótrizi og pappír á loftum, allt málað. Niðri eru 2 íbúðarherbergi, eldhús, gangur og skúmhús. Uppi eru 2 íbúðarherbergi og framloft. Kjallari 3¾ al. á hæð er undir öllu húsinu með steinst.gólfi. Þar er 1 íb.herbergi, 2 geymslurúm, gangur og W.C.

L 11 al., br. 11 al. hæð 4 al. Efvers hl. alin á 1,75 Kr.	=	18425.00
3 ofnar 1/145. 2/210 eldavjel 230 Kr. 1 þvottap. 180 Kr.		
Vatns-gas-skolpleiðsla 800 Kr.	=	1775.00
Kr.		20200.00

3º Bjarni Matthíasson, Garðastræti, Brbrs. 1198
Óbreytt frá virðingu 24/9 1908

1198 a Íbúð: 11×10×6 al. Rís 4 al. Efvers hl. al. á 1,050 Kr.	=	11550.00
2 ofnar 1/180 1/120 2 eldavjelar 1/195 1/180 Vatns og skolpl. 500 Kr.	=	1175.00
Þvottahús: 4×3×4¼ al. Efvers hl. al. á 2,30 Kr.	=	920.00
Annar do. : 4×4×8 al. Efvers hl. al. á 4,55 Kr.	=	1720.00
b Geymsluhús: 8×5×3½ Rís 2¾ al. Efvers hl. al. á 1,00 Kr.	=	800.00
Kr.		16165.00

4º Guðmundur Kj. Jónsson „Múli" á Laugarnesbletti Nº 3, Brbrs. 1434. Húsið þetta er nú fullgjört. Það er 1434 a einlyft, úr steinsteypu með 4¾ al. háa girðingu á grl. borða djúpt með pappa á milli. Gólf yfir kjallara er úr jarðbentri steinsteypu en efra loft úr timbri og milligólf í vestra leitalagi. Niðri eru 3 íb.herbergi, eldhús og gangur, allt þiljað og m. ótrizi og pappír, allt málað. Uppi eru 4 herbergi þiljað og með ótrizi og pappír, allt málað. Þar er og framloft til geymslu. Kjallari með steinst. gólfi er undir öllu. Þar eru 2 íb.herbergi og 2 geymsluherbergi. Íbúðarherbergin með linoleumgólfi ofan á steinsteypugólfinu og þiljuð og máluð, hitt er kalkað þiljað.

L 11 al., br. 11 al., hæð 4½ al. Efvers hl. al. á 1,674 Kr.	=	18414.00
2 ofnar 1/230 1/210 2 eldavjelar 1/330 1/155		
Linoleumdúkar 700 Kr. Vatns og skolpleiðsla 300 Kr.	=	1925.00
b Fjós og hesthlaða óbreytt frá virðingu 16/7 1919		
L 10 al., br. 10 al., hæð 7½ al. Rís 3 al. Efvers hl. al. á 6,00 Kr.	=	6000.00
Kr.		26339.00

Árni Þorsteinsson, Sigv. Bjarnason, Jón Sveinsson

Brunabótavirðingar Reykjavíkur © Borgarskjalasafn Reykjavíkur

Ár 1920 hinn 7 januar mætti Á. Thorsteinsson, f. h. brunamálastjóra H. Thorsteinsson ásamt hinum föstu virðingarmönnum til þess eftir beiðni að virða til brunabóta eftirfarandi húseignir með sjerstöku tilliti til dýrtíðar en þó að geymdum rjetti brunabótafjelagsins til niðurfærslu síðar er verð lækkar:

1º Einar Einarsson hefur á lóð sinni No 14 við Óðinsgötu byggt íbúðarhús með skúrþaki; það er byggt úr steinsteypu og með járnþaki á pl. 1" borða súð með pappa á milli. Niðri í þér eru 2 íbúðarherbergi og gangur, allt þiljað og með pappa og betrekki á veggjum en striga og pappír á loftum, allt málað. Kjallari, 3⅓ al. á hæð er undir öllu húsinu, með steinsteyptu gólfi en loft úr timbri. Þar er eldhús, gangur, geymsluherbergi og W. C.

1481

L 12⅔ al., br. 6 al., hæð 5 ál. Hver hl. al. á 600 Kr. = 7600.00
1 ofn 300 Kr. 1 eldavjel 310 Kr. Vatns-skolpleiðstur 850 = 1460.00
Kr. 9060.00

2º Magnús Ketilbjarnarson hefur við Óðinsgötu 17B látið byggja hús úr binding, klætt utan með bordum pappa og listum og með járnþaki á borða súð með pappa á milli. Húsið er tvilyft. Í þér er loft og gólf og útveggir þiljaðir. 2 skilrúm eru komin á neðri hæð en aðöðru leyti er húsið enn í smíðum.

1482

Lengd 8⅓ br 6⅓ hæð 5 al ¼ Ris 2½ al. Hver hl. al. á 825 Kr. = 11550.00
Kr. 11550.00

3º Magnús Th. Blöndahl. Lækjargata 6B, Brbnr. 34
Óbreytt frá virðingu 12/12 1916

34 a Húsið: 18×15×12 ál. Ris 5½ al. Hver hl. al. á 2820 Kr. = 50760.00
1 eldavjel 450 Kr. Linoleumdúkar 2000 Kr.
Vatns-gas-skolpleiðstur 2000 Kr.
1 miðstöðvarhitavjel með tilheyrandi 5000 Kr. } 9450.00
b Geymsluhús: 10×5×7⅔ al. Hver hl. al. á 500 Kr. = 5000.00
1 eldavjel 300 Kr. Vatnsleiðstur 300 Kr. 600.00
Kr. 65810.00

4º Andrjes Ólafsson. Lokagata No 8, Brbnr. 1471
Hús þetta er nú fullgjört frá virðingu 1 desember f. ár og hefur fengið ýmsar endurbætur, allt er nú málað og betrekt.

1471

Húsið: Lengd 11 ál., br. 10 ál., hæð 6 ál. Ris 4 ál.
Hver hlaup. alin nú á 1146 Kr. = 12606.00
1 ofn 140 Kr. 1 eldavjel 270 Kr. Vatns og skolpleiðstur 600 Kr. = 1010.00
Inngönguskúrum: 2½×3½×4⅓ al. Hver hl. al. á 240 Kr. = 600.00
Kr. 14216.00

Eunfremur virtu sömu menn þ. 13 sama mán. þessar húseignir:

1º Sigurgeir Jónsson hefur við Bergþórugötu No 8 byggt einlyft hús úr binding, kl. ut. með bordum, pappa og listum og með borða súð með pappa. Grunnurum undir þér er steinlúndur. Í þér er 1 íbúðarherbergi, eldhús og gangur og geymslurum, allt þiljað.

1483

Lengd 12 ál., br. 7 ál., hæð 4½ al. Hver hl. al. á 252 Kr. = 3024.00
1 ofn 145 Kr. 1 eldavjel 300 Kr. = 445.00
Kr. 3469.00

2º Guðlaugur Hinriksson hefur byggt hús á lóð sinni við Baldursgötu No 20. Hús þetta er einlyft, úr steinsteypu og með flötu járnþaki á pl. borða súð með pappa á milli. Í þér eru 5 íbúðarherbergi og eldhús, allt þiljað og með striga og pappír á loftum en pappa á veggjum, allt málað.

1484

Lengd 14¾ al., br. 12 ál., hæð 4¾ al. Ris 1½ al.
Hver hl. alin á 1008 Kr. = 14868.00
3 ofnar 1/300 1/250 1/200 1 eldavjel 350 Kr. Vatns-skolpl. 500 Kr. = 1600.00
Við austurgafl er inngönguskúr byggður eins en undir honum er 2½ al. hár Kjallari
L 3½ al., br. 4 ál., hæð 4¾ al. Hver hl. al. á 336 Kr. 1176.00
Kr. 17.644.00

3º Guðmundur Erlendsson hefur við Baldursgötu 8 byggt skúr úr binding, kl. ut. m. bordum, pappa og listum og með járnþaki á borða súð. Í honum eru 2 íbúðarherbergi, eldhús, gangur og geymsla, allt þiljað.

1485

Lengd 9 ál., br. 6 ál., hæð 4 ál. Hver hlaup. al. á 200 Kr. = 1800.00
Kr. 1800.00

4º Einar Gíslason. Bergstaðastræti 12, Brbnr. 194
Óbreytt frá virðingu 28/9 1883 nema ýmsar endurbætur

194

Húsið: 10½×8½×4 ál. Hver hlaup. al. nú á 832 Kr. = 8736.00
2 ofnar 1/170 1/130. 3 eldavjelar á 75 Kr. hver = 525.00
Kr. 9261.00

Brunabótavirðingar Reykjavíkur © Borgarskjalasafn Reykjavíkur

5º Einar Gíslason málari hefur á lód sinni vid Bergstadastræti Nº 12B byggt íbúdarhús úr steyptum holsteini og med jámpaki á pl. 1" borda sud med pappa á milli. Innan á útveggjum er tjörupappi og timbursgrind, panelbord, striga og pappír. Nidri í pví eru 3 íbúdarherbergi, eldhús, gángur og W.C. - allt piljad, betrekt og málad. Uppi eru 4 íb. herbergi, gángur og geymsla, allt m. sama frágang og nidri. Kjallari, 3¾ al. á hæd er undir öllu húsinu; par eru 2 íb. herbergi, eldhús, vinnustofa (f. málara), gángur og W.C., allt med sama frágang og á hinum hædunum, nema á veggjum er pappi. Loft og bitar eru úr timbri og milligólf í öllum bitalögum. Í Kjallaranum er steinsteypt gólf og timbursgólf í íbúdunni.

1486

a

L 12 ál., br. 13 ál., hæd 6 ál. Ris 5¼ al.

Hver hlaup. alin á 2548 Kr.	=	30576.00
7 ofnar 1/225, 1/180 1/250 1/170 3/130 2 eldavjelar 1/270 1/220 Linoleumdúkar 1000 Kr. Rafleidstur 1000 Kr. Vatns- og skolpleidstur 1200 Kr.	=	4905.00

b Á sönu lód er geymsluskúr, úr binding, Kl. ut. m. bordum og pappa á veggjum og med jámpaki á bordasud med pappa á milli. Timbursgólf er í honum ½ og hann er hólfadur í tvennt.

L 6 al., br. 3 ál., hæd 3¼ al. Hver hl. al. á 72 Kr.	=	432.00
	Kr.	35913.00

6º Stefán Sandholt. Njálsgata 51B, Brbur. 1023

1023

'Obreytt frá virdingu 13/5 1906

a Húsid: 9½ x 9 x 4¾ al. Ris 2¾ al. Hver hl. al. á 676 Kr.	=	6472.00
2 ofnar hver á 114 Kr. 1 eldavjel 144 Kr. Vatn-skolpl. 500 Kr.	=	758.00
b Jungönguskúr: 3 x 3¼ x 4¼ al. Hver hl. al. á 180 Kr.	=	540.00
	Kr.	7.770.00

7º Einar Pjetursson. Spítalastígur 7. Brbur. 750

750

'Obreytt frá virdingu 1/7 1903

a Húsid: 10 x 10 x 6 ál. Hver hl. al. á 985 Kr.	=	9850.00
4 ofnar 2/140 1/130, 1/100 2 eldavjelar 180 Kr. hver Vatn-gas-skolpleidstur 500 Kr.	=	1370.00
b Jungönguskúr: 3 x 3 x 8 ál. Hver hl. al. á 225 Kr.	=	675.00
	Kr.	11.895.00

Árni Thorsteinson. Sigv. Bjarnason Jón Sveinsson

Brunaskemd.

Ár 1920 hinn 3 janúar mætti Á. Thorsteinson, f. h. brunamálastjóra H. Thorsteinson, ásamt hinum föstu virdingarmönnum til pess eftir beidni frá Hr. hjeradslækni Jóni H. Sigurdssyni, dags. 2 janúar, ad virda brunaskemd sem húseignin ~~vard fyrir sama dag~~ hans Langavegur Nº 40, Brbur. 1092 vard fyrir sama dag. Eigandinn hefur fallid frá rjetti sínum til ad velja annan virdingarmanninn.

1092

Eldurinn kom upp vid ad barn ljek sjer med kerti og kom of nálægt gluggatjaldi svo ad kviknadi í pví. Petta var í einu af herbergjunum á 2dm gólfi í húsinu Litr. a. Skemst hefur málning á glugga og veggjum herbergisins, brjóstpanel og gerikti yfir glugga og adrar smáskemdir. Annar skadi hefur ekki ordid á húseignini.

Húseignin var sídast virt p. 20 ágúst 1917 med sjesstöku tilliti til dýrtídar pannig:

Litr. a Forhús. Beboelse og Handel	Kr.	22948.00
" b Baghús. Ind og Opgang	"	1170.00
" c " " Beboelse og Pakhús	"	10853.00
Samtals	Kr.	34971.00

og er skrád í 2 Fl. b.

Til pess ad gjöra vid brunaskemd pessa parf:

I) Striga og pappír med Klistri	Kr.	75.00
Málning	"	50.00
II) Vinnulaun alls	"	75.00

Upphæd skadabótarinnar verdur pví samtals Kr. 200.00

samkv. § 43 I.

Brunaleyfar eru engar.

Húseign pessi hefur ekki frá pví hún sídast var virt ordid fyrir neinum peim breytingum er kynnu ad hafa áhrif á upphæd skadabótarinnar. Virdingargjörd pessi sem framkvæmd var af ofannefndum virdingarmönnum, med skúrskotun til ádurgefnra yfirlýsinga peirra, stód í ½ tíma.

Árni Thorsteinson. Sigv. Bjarnason Jón Sveinsson

Jón H. Sigurdsson.

Brunabótavirðingar Reykjavíkur © Borgarskjalasafn Reykjavíkur

Bráðabirgða vátryggingu

1403

Eg undirritaður óska hjer með að húseign mín Nr. 11 við Grundarstíg, Brbr. 1403, sem enn er ófullgjört, en var brygð þ. 13 desbr. 1919 til bráðabirgða, verði enn tekin í bráðabirgða vátryggingu hjer

samtals Kr. 100000.00 - eitt hundrað þúsund krónur - í 1 - einu - mánuð, reiknað frá hjer í dag Kl. 6 e.m. og nær hjer vátryggingu þessari til hinn 21 Febrúar þ.á. Kl. 6 e.m. 100000.-

Hjer er kunnugt um að eftir þessari bráðabirgða vátryggingu verður ekki beðið skaði sá sem skapa kann af brúna er húseignin yrði hjer 4-fjórum vikum eftir að hún er tekin til afnota og að jeg hjer innan þessa tíma verð að biðja um venjulega brunabóta virðingu á húseign minni.

Reykjavík 21 Janúar 1920

Hjálmtýr Sigurðsson

Bráðabirgða vátryggingu

1487

Eg undirritaður óska hjer með að hús mitt sem nú er verið að byggja við Ásvallagötu á Grímsstaðaholti verði tekið í bráðabirgða vátryggingu samkv. § 17 í samþykkt Sjóbúðadeildar alm. Brunabótafjelags hjer

samtals Kr. 18000.00 - átján þúsund krónur í 4 - fjóra - mánuði reiknað frá þ.á. í dag Kl. 2 e.m. og nær vátryggingin hjer til hinn 31 Maí 1920 Kl. 2 e.m. 18000.00

Hjer er kunnugt um að fjelagið bætir ekki eftir þessari bráðabirgða tryggingu brunaskemdir þær sem kunna að verða á húseign minni 4 - fjórum vikum eftir að hún er tekin eða það er tekið til afnota og að þetta vegna verði innan þess tíma að fara fram reglulegt brunabótavirðing á húseign minni.

Reykjavík 31 Janúar 1920

Benedikt Sæmundsson

Ár 1920 hinn 15 janúar mætti Á. Thorsteinson, f.h. brunabótafjelagsins Sjóvá A. Thorsteinson ávarpaði hinum fyrtöldu virðingamönnum til þess eftir beiðni að virða til brunabóta eftirfarandi húseignir með sjerstöku tilliti til ástands og hvað hús hafa verðlagt á byggingarefnum o.fl. en þó að geymdum rjetti brunabótafjelagsins til viðbótar síðar ef verðlag lækkar aftur og með skírskotun til 34, 37 og 45 greina samþykktarinnar:

1. Jón Þorláksson. Baldursgata 17. Brbr. 1461

Hús þetta er nú fullgjört. Það er byggt úr steinsteypu, veggir með hol-rúmum og járnbindingum á milli. Þakið er á járni á glaðri borðasúð með pappa á milli. Milli lofta er úr járni fyllt með mó og sementeiðrið í holin í veggjunum. Innan á sperrum er pappi og gaddavír og fyllt með mómold milli sperranna. Niðri í húsi þessu eru 2 íbúðarherbergi, eldhús, gangur, W.C. og í kjallara skápur. Veggir eru allir sementsléttaðir innan og beinektir. Loftið yfir stofunum er úr járnbendri steinsteypu og sementsgólf ofan á því. Á skammhliðum er þunt loft.

1461 a

Lengd 12 3/4 al. Br. 10 7/8 al. Hæð 6 1/3 al. Rið 5 1/4 al.
Áveðs hlaupa alin á 1432 Kr. = 18258.00

5 Ofnar 2/200 7/80 1 eldavjel 350 Kr. Vatns- og skolpleiðsla 800 Kr. = 1770.00

Við norðurhlið hússins eru geymsluskúrar byggðir úr steinsteypu og með járnþaki á borða súð. Í honum eru þvottahús og geymsluklefi

L 11 al., Br. 3 1/8 al., Hæð 4 1/3 al. Rið 1 al. Áveðs hl. al. á 163 Kr. = 1683.00

Kr. 21.711.00

2. L. A. Müller. Austurstræti 17. Brbr. 321. Húsinbrt. d. 2 e.

Lit. d. Húsið Brt. d hefur beyðst að því leyti að byggt hefur verið ofan á það þannig að það er nú með 4 1/2 al. risi og á því eru 3 kvistar. Það er byggt úr binding, Kl. útveggjum, pappa og járnþaki yfir á veggjum og þaki. Niðri er allt eins og áður, en uppi eru 2 stór herbergi þiljuð.

321

L 10 al., Br. 12 3/4 al., Hæð 6 al. Áveðs hl. al. á 1083 Kr. = 10830.00

2 ofnar 1/315 1/117 Vatns- gas- skolpleiðsla hús 200 Kr. = 632.00

Lit. e Ný viðbygging úr steinsteypu, með járnþaki á borða súð með pappa á milli. Niðri er eldhús með eldavjelarmyndingu og í herbergi, allt þiljað og með ofnum og pappir á veggjum og lofti, allt málað

Kr. 16462.00

Brunabótavirðingar Reykjavíkur © Borgarskjalasafn Reykjavíkur

Flutt Kr. 11462.00

Uppi eru 2 Kvistherbergi þiljuð
Lengd 6½ al., br 12¾ al. hæð 6 al. Ris 4½ al. Hver kt. al. á 1302 Kr. = 8463.00
Vatn-gas-skolpleiðslur 200 Kr. 200.00
Kr. 20125.00

Ennfremur virtu sömu menn þ. 27 janúar 1920 eftirfarandi hús með sömu skilyrðum:

1o Hlutafjelagið „Ísaga" hefur á lóð sinni við Rauðarárstíg byggt einlyft hús úr steinsteypu og
1489. með járnþaki á pl. borða súð með pappa á milli.
Innan á veggjum eru Korksplötur; neðan á þaki er
a allt forskallað, rörað og Kalksljettað. Steinsteypt gólf er í öllu húsinu og timburgólf ofan á ⅔ hluta. Húsið er notað til framleiðslu á Acetylengasi. Undir öllum vjelum er 2 álna þykk undirstaða (fundament). Í húsinu eru 2 innmúraðir klefar með járnbendum loftum.
Járngluggar eru í öllu húsinu og 2 reykháfar.
Lengd 27½ al., br. 11 ál., hæð 8½ al. Hver kt. al. á 1386 Kr. = 38115.00
b Í húsi þessu eru þessar vjelar og föst áhöld:
1 Generator Kr. 7500 1 gasgeymir 6000 Kr. 1 Gasrenser, Maaler og Vadsker 9000 Kr. – Kompressor, Acetonpaafyldningsanlæg & Rampeanlæg 14000 Kr. – 1 mótor með Transmission 3500 Kr. } 40.000.00
(ad a) Hitaleiðsla (Central-) og ljósleiðsla Kr. 10000.- 10.000.00
c Við austurhlið er skúr byggður af binding, kl. út. m. borðum pappa og járni á þaki og veggjum.
L 4 ál., br. 2 ál., hæð 4 ál. Hver kt. al. á 80 Kr. = 320.00
Kr. 88.435.00

2o Ólafur Þórðarson hefur á lóð sinni No 47 við Bergstaðastræti byggt einlyft íbúðarhús með porti, kvisti og 4½ al. risi; það er úr binding, kl. út. m. pl.
1490 1" borðum, p. l. og járni þar yfir á veggjum og þaki. Innan á binding er pappi og milligólf í báðum bitalögum.
Niðri eru 2 íb.herbergi, eldhús, 2 gangar, W.C., búr og 3 skápar, allt þiljað og m. striga og pappír, allt málað eða betrekt. Þar eru 2 ofnar og 1 eldavjel. Uppi eru 4 íb.herbergi, gangur og 2 skápar, allt m. sama frágang og niðri. Þar eru 2 ofnar. Kjallari, 4 ál. á hæð er undir því öllu og með steinst. gólfi. Þar eru þvottahús og 4 herbergi, allt Kalksljettað eða þiljað. Allir skilveggir eru úr binding. Þar er 1 ofn og 1 þvottapottur

Lengd 12 ál., br 10 ál. ris á 7 álnum en 12½ alin á 5 álnum
Hæð 7 álnir. Hver kbf. alin á 1883 Kr. = 22596.00
5 ofnar 3/300 1/250 1/160 1 eldavjel 500 Kr. 1 þvottapottur 280 Kr. }
Vatns-skolpleiðslur 600 Kr. Linoleumdúkar á gólf 600 Kr. } 3290.00
Kr. 25886.00

3o Þorsteinn Gíslason. Þingholtsstræti 17. Brbn. 227.
Hús þetta er einlyft, byggt af binding, kl. út. m. pl.
a borðum, listum og járni, á húsinu eru 2 kvistir og járnþak á borðasúð m. pappa á milli. Niðri í húsinu eru 5 íb. herbergi og eldhús, allt þiljað og m. striga og pappír, allt málað. Uppi eru 5 herbergi, allt með sama frágangi.
227. Kjallari, 2½ al. á hæð er undir öllu húsinu.
Lengd 17¼ al., br. 10 ál., hæð 7½ al. Ris 3½ al. Hver kt. al. á 1348 Kr. = 23253.00
7 ofnar 1/360 4/270 2/165 1 eldavjel 360 Kr. Vatns & skolpleiðslur 1600 Kr. Linoleumdúkar 1500 Kr. } ~~[illegible]~~.00 5230.00
b Austur frá norðurenda hússins er tvílyft viðbygging, bygð úr binding og algjörlega eins og húsið nema með flötu þaki og eldvarnargafl að norðanverðu. Niðri í henni er búr, W.C., baðherbergi og gangur. Uppi er 1 herbergi og gangur, allt þiljað og málað.
L 9½ al., br. 6½ al., hæð 8½ al. á 4 álnum en 7 ál. meðalhæð á 5½ alin lengdarinnar. Hver kt. alin á 654 Kr. = 6213.00
c Útbygging með austurhlið hússins, bygð eins og húsið. Niðri og uppi í henni eru gangar þiljaðir og með striga og pappír á vegg. og loftum, allt málað.
L 4 ál., br. 4 ál., hæð 8½ al. Hver kt. al. á 440 Kr. = 1760.00
e d Sunnan af þessari útbyggingu er skúr úr steinsteypu með járnþaki á súð og þakrennum ofan á. Þar er gangur, þiljað og málað innan.
L 2¾ al., br 4 ál., hæð 4 ál. Hver kt. alin 240 Kr. = 660.00
f. Austast á lóðinni er geymsluskúr úr binding, kl. út. m. járni á langböndum á 2 vegu og þaki en eldvarnarveggir á 2 vegu
L 4 al., br. 2½ al., hæð 2 ál. Hver kt. al. á 110 Kr. = 440.00
d Girðingar umhverfis húseignina, 62 ál. Hver kt. al. á 8 Kr. = 496.00
Kr. 38.052.00

4o Björn Björnsson. Óðinsgata 22. Nýtt hús.
Hús þetta er einlyft með flötu þaki, bygt úr holsteini
1491 og með járnþaki á pl. borða súð með pappa á milli.
Útveggir eru allir þiljaðir en skilveggir úr steinsteypu og Kalksljettaðir. Í húsinu eru 2 íbúðarherbergi, eldhús,

Brunabótavirðingar Reykjavíkur © Borgarskjalasafn Reykjavíkur

1491 Gangur, geymsluskúr, W.C. og þvottur skápur, allt úr mótuðu Kalksteinsteypu og bikað, allt málað. Kjallari, 4 ál. á hæð er undir öllu húsinu, með steingólfi og tvöföldu gólfi ofan á í nokkrum klefunum. Þar eru 2 íb. herbergi þiljuð og m. striga og pappír á veggjum og loftum, fjósmiðavinnustofa með 1 bekk. gangur og geymsluherbergi.
Lengd 11 ál., br. 12½ al. hæð 5½ al. Alveg hl. al. á 1420 Kr. = 15620.00
2 ofnar ½80 ½25 1 eldavél 215 Kr. Vatnsgas-stofnpl. 800 Kr. = 1420.00
Kr. 17040.00

5. Jón Kristmundsson, Eyrarkot á Grímsstaðaholti,
Brbr. 777. Brotið frá virðingu 29/9 1903 og 3/10 1910
777 a Húsið: 10×9×4½ al. Rið 1 al. Alveg hl. al. á 644 Kr. = 6440.00
1 ofn 65 Kr. 1 eldavél 60 Kr. 1 smámaskína 30 Kr. } = 505.00
Vatnsleiðsla 200 Kr. Linoleumdúkur 150 Kr.
b Innganguskúr: 2½×5×4½. Alveg hl. alin á 282 Kr. = 705.00
c Hlaða og fjós: 10×6×4¼ Rið 2¾ al. Alveg hl. al. á 216 Kr. = 2160.00
d Hjallur: 3½×6×4 ál. Alveg hl. alin á 120 Kr. = 420.00
Kr. 10230.00

6. Vilhelm O. Bernhöft. Bergstaðastræti 29, Brbr. 665
665 Brotið frá virðingu 12/4 1919 nema að kakarí, vinnustofa og sölubúð hafa verið innréttuð í kjallara hússins, þar er bökunarofn og loft í ½ kjallararúmer klætt með Kókolith, að öðru leyti er þar þiljað og málað.
a Húsið: 12×10×6½ al. Alveg hl. alin á 1375 Kr. = 16500.00
3 ofnar 2/165 ½10 2 eldavélar ½195 ½150 Vatns & Skolpl. 400 Kr. } 6885.00
Bökunarofn 5100 Kr. Linoleumdúkar 500 Kr. }
b Innganguskúr: 3×3×10½ al. Alveg hl. alin á 310 Kr. = 930.00
c Do : 2×3×4½ al. Alveg hl. alin á 250 Kr. = 500.00
Kr. 24815.00

7. Pétur Þorsteinsson, Njarðargötu 5, Brbr. 810
810 Brotið frá virðingu 16/2 1904.
a Húsið: 12×10×5 ál. Alveg klæðn. alin á 690 Kr. = 8280.00
3 ofnar ½105. ½156 ½120 1 eldavél 180 Vatn.gas. stofnpl. 300 Kr. = 861.00
b Innganguskúr: 3×3½×4 ál. Alveg hl. alin á 165 Kr. = 495.00
Kr. 9636.00

8. Bindindisfjelag Íslands. Lækjargata 14B, Brbr. 1019.
1019 Brotið frá virðingu 16/12 1917

a Húsið: 16×18¾×14 ál. Rið 7 ál. Alveg hl. al. á 2627 Kr. = 42032.00
9 ofnar ½57. ½225 ½150 Vatns gas- stofnpleiðsla 850 Kr. } 3700.00
Linoleumdúkar 800 Kr.
b Geymsluhús: 19×2½×3½ al. Alveg hl. al. Kr. 120.00 = 2280.00
Þar er í kæðslu ofn 350 Kr. 1 Destillationsofn 200 Kr. = 550.00
Kr. 48562.00

Eunfremur virðingargjörð gjörð þ. 3 Febrúar 1920 eftirfarandi húseigna:
Guðmundur Ingibergur Guðmundsson hefur á lóð sinni № 26 við Ódinsgötu byggt einlyft hús með porti, kvisti og 4½ al. risi, úr holsteini og með járnþaki á þl. borðaðið með pappa á milli. Innan á útveggjum er pappi og þiljur, milligólf er úr tré, vitalagi og fyllt í það með sagarspónum.
1492 Niðri í húsinu eru 3 íb. herbergi, eldhús og 2 gangar, allt þiljað og með pappa á veggjum en striga og pappír á loftum, allt málað eða bætrekt. Þar eru 3 ofnar og 1 eldavél. Uppi eru 4 íb. herbergi, gangur og 1 skápur, allt m. sama frágangi og niðri. Þar er 1 ofn.
Neðsta gólf er úr steinsteypu og tvöfalt gólf ofan á þeir.
L 12 al., br. 11 ál., hæð 7½ al. Alveg klæðn. al. á 1595 Kr. = 19140.00
4 ofnar ½145 2/175. ½115 1 eldavél 300 Kr. Vatns. stofnpl. 500 Kr. 1410.00
Við suðurhlið er inngönguskúr, byggður einn, allur þiljaður innan
L 2 ál., br. 4 ál., hæð 6 al. Alveg hl. alin á 420 Kr. = 840.00
Kr. 21.390.00

Árni Thorsteinson Sigvaldi Bjarnason Jón Sveinsson

Brunabótavirðingar Reykjavíkur © Borgarskjalasafn Reykjavíkur

Bráðabirgða vátrygging

Jeg undirritaður óska hjeraðs lýsi med að hús eign mín við Hverfisgötu No 92 B, sem mí er verið að byggja verði, samkvæmt § 17, sam lyktar skjóstaðanefnd almennrar Brandvátrygg ingar, tekin í bráðabirgða vátrygging hjá félaginu.

Kr. 8000.00 — átta þúsund — 8000.00

1488 Krónur í 4 mánuði, reiknað frá þeim degi kl. 6 e. m. og nær þessi bráðabirgða vátrygging til kl. 6 e. m. þess 5 Júní 1920

Hjer er kunnugt um að félagið hefir ekki eftir þessari bráðabirgða vátryggingu ábyrgð þar sem kunna að verða af brunum á húseign þessari 4 — fjórum — vikum eftir að hún er tekin til afnota og að hún verði innan þess tíma að fara fram reglulegu brunabótavirðingu á húseigninni hún sje veðja er.

Reykjavík 5 Febrúar 1920

Baldur Benediktsson

Ár 1920 hinn 17 Febrúar mættir Á. Thorsteinson, g. h. brunamálastjóra Á. Thorsteinson, dánu hinum lögðu virðingarmönnum til þess eftir beiðni að virða til brunabóta eftirgreindi hús með áhrærandi lóðir til afgreiðslu og hús hán verðlagði á byggingarefnum o. fl. Þó að eigandum rjetti brunabótafjelagsins til niðurfærslu eður er verðlag lækkar aftur og skv. §§ 34, 37 og 45 í samþykkt brunabótafjelagsins:

1° Einar Guðmundsson hefir á erfðafestulandi hús Grund við Kaplaskjólsveg byggt einlyft hús

1476 með porti, 2 kvistum og 6¼ al. norð; hús þetta er úr holsteini og með járnþaki á spl. borðum með pappa á milli. Innan á veggjum með asfalt pappa og grind og ofð panel. Niðri í húsinu eru 3 íbúðarherbergi, eldhús, 2 gangar og 2 geymslur skápar. Allt þiljað og með striga og pappír, málað eða kalkmálað. Þar er steinsteypt gólf með timburgólfi ofan á. Þar eru 2 ofnar og 1 eldavjel. Uppi eru sama herbergjaskipun allt þiljað og pappír innan á súð og veggjum milli þilja og með striga og pappír á loftum og veggjum, allt málað. Þar eru 3 ofnar og 1 eldavjel. Kjallari, 3½ al. á hæð, er undir öllu húsinu, og með steinsteypugólfi; hann er hólfaður í 4 herbergi. Þar er í geymslupottur.

L 13½ al., br. 14 al., hæð 6 al. Efri hlauparými á 2280 kr. = 30780.00

5 ofnar ²/₂₉₀ ²/₁₇₅ ¹/₁₂₅ 2 eldavjelar ¹/₂₉₀ ¹/₂₅₀ 1 geymslupottur 280 kr. } 2505.00

Vatns- og skolpleiðsla 280 kr.

Við endurbyggingu er ingangsvæðis byggður alveg einnig húsið.

L 4 al., br. 2⅓ al., hæð 6¾ al. Efri hl. al. á 350 kr. = 1400.00

Kr. 34685.00

2° Þorsteinn Guðmundsson, Fálkagata 15 Gömsteinahúsi.

1468 Brbnr. 1468. Hús þetta er nú fullgjört frá síðustu virðingu 1 Desbr. 1919. Niðri eru herbergin með pappa á veggjum en striga og pappír á loftum, allt málað. Þar er 1 ofn og 1 eldavjel. Uppi er allt þiljað og málað. Þar er 1 eldavjel. Kjallari, 2 al. á hæð er undir ¼ hluta hússins.

L 12 al., br. 8 al., hæð 4⅔ al., Rúm 4 al. Efri hl. al. 704 kr. = 8448.00

1 ofn 225 kr. 2 eldavjelar ¹/₂₀₀ ¹/₁₀₀ Vatnsleiðsla 250 kr. 775.00

Kr. 9223.00

Brunabótavirðingar Reykjavíkur © Borgarskjalasafn Reykjavíkur

3° Þorsteinn Ásbjörnsson Bergstaðastræti 51

Hús þetta er nýtt, bygt úr binding, Kl. út. m. pl. 1"
1493 borðum, p.l. og járni þaryfir á veggjum og þaki. Húsið
er tvílyft með 3½ al. risi. Í binding er filtpappi
og milligólf og pappi í bitalögunum. Niðri í húsinu
eru 3 íbúðarherbergi, eldhús, 2 gángar og 1 skápur,
allt þiljað og með pappa á veggjum en striga og pappír
á loftum, allt málað. Uppi er sama herbergjaskipun
og allur frágángur hinn sami. Á efsta lofti er 1 herbergi
þiljað og málað og þurkloft. Kjallari 3¾ al. á hæð, er
undir öllu húsinu, í honum er steinsteypt gólf og
timburgólf ofan á því. Þar eru 2 íbúðarherbergi, eld-
hús, gángur og 3 geymsluklefar. Íbúðin er öll þiljuð
og með pappa á veggjum en striga og pappír á loftum,
allt málað. Í húsinu er 1 W. Closet.
L 14 al., br. 12 al., hæð 9¾ al. Hver kl.auþ. alin á 2175 Kr. 30450.00
6 ofnar 4/155 1/130 1/230. 3 eldavjelar 1/275 1/250 1/230
Vatns og skolpleiðslur (með 1 W.C.) 900 Kr. 2665.00
33115.00

4° Jónas Jónsson. Baldursgata № 9.

Hús þetta er nýtt, einlyft með flötu þaki, bygt úr
1494 binding. Kl. ut. m. pl. 1" borðum, p.l. og járni þar yfir á
veggjum og þaki. Innan á binding er pappi. Í húsinu
eru 4 íbúðarherbergi, eldhús, gángur og 3 fastir skápar,
allt þiljað og með striga og pappír á veggjum og loftum
allt málað eða betrekt. Þar eru 2 ofnar og 1 eldavjel.
Kjallari 4 al. á hæð og með steinst. gólfi er undir öllu
húsinu. Þar eru 3 íbúðarherbergi, þvottahús og
geymsluherbergi. Herbergin eru öll þiljuð og máluð.
Þar eru 2 ofnar og 1 þvottapottur.
L 14⅔ al., br. 12¾ al. hæð 5 al. Hver kl.auþ. al. á 1401 Kr. = 20548.00
4 ofnar 1/450 3/150 1 eldavjel 320 Kr. 1 þvottapottur 220 Kr. }
Vatns-skolpleiðslur 800 Kr. Linoleumdúkar fyrir 1100 Kr. } 3340.00
Við vesturgafl er inngönguskúr bygður eins og húsið
L 2 al., br. 2 al., hæð 4½ al. Hver kl. alin á 195 Kr. = 390.00
Kr. 24278.00

5° Sæmundur Bjarnason. Brekkustíg № 11. Brbnr. 476

Húseign þessi er mjög breytt. Inngönguskúrinn Litr. c hefur
476. verið rifinn niður og húsin Litr. a og Litr. b gjörð að einu húsi.
Hús þetta sem nú er tvílyft með 1½ al. risi er bygt úr
binding á 2 vegu, en norðurhlið og vesturgafl eru úr steini,
klætt að sunnan og austan með pl. 1" borðum pappa og
járni þar yfir og með járnþaki á pl. borða súð með pappa
á milli. Niðri eru 4 íb. herbergi, eldhús, gángur, W.C.
og 1 skápur. Innan á binding er pappi, allt þiljað og
með striga og pappír á veggj. og loftum, allt málað. Uppi
er sama herbergjaskipun og allur frágángur. Kjallari
3 al. á hæð er undir 12 álnum af lengd hússins.
L 18⅓ al., br. 11½ al., hæð 9 al. Hver kl. al. á 1659 Kr. = 30415.00
6 ofnar 2/300 3/240 1/100 2 eldavjelar 2/250 = 1920.00
Vatns og skolpleiðslur 1500 Kr. 1500.00
Kr. 33835.00

6° Jón Jónsson. Stórastíg(?)holt á Bráðræðisholti.

966/ Brbnr. 966. Óbreytt frá virðingum 17/9 1905 og 13/5 1906
a Húsið: 12×12×5¼ al. Ris 4½ al. Hver kl. al. á 1215 Kr. = 14580.00
5 ofnar 1/210 4/100 2 eldavjelar 200 Kr. hver Vatnsleiðsla 400 = 1410.00
b Inngönguskúr: 2¼×2⅓×3½ al. Hver kl. al. á 100 Kr. = 225.00
c Geymsluskúr: 10×6×4 al. Hver kl. al. á 80 Kr. 800.00
Kr. 17015.00

7° Guðmundur Jónsson. Njálsgata 32B.

Hús þetta er nýtt og enn í smíðum, tvílyft
1495 með 1½ al. risi, bygt úr binding, Kl. út m. pl. borðum
á veggjum og þaki. Yfir kjallara, sem er 4 al. á hæð,
er gólf úr timbri, og neðri hæðin þiljuð að nokkru
leyti á útveggi
L 14¾ al., br. 10 al., hæð 9½ al. Hver kl. al. á 960 Kr. = 14160.00

8° Jón Sigurðsson og Rakel Ólafsdóttir. Hverfisgata 125,

Brbnr. 876. Óbreytt frá virðingu 24/11 1916 nema
876. að á húsið hefur verið gjörður kvistur 6×4½ al. og þiljað
1 herbergi í kjallara.
a Húsið: 15×11×5¼ al. Ris 3¾ al. Hver kl. al. á 1000 Kr = 15000.00
6 ofnar 1/200 1/170 4/125 3 eldavjelar 1/150 1/110 1/100 }
Vatns og skolpleiðslur 800 Kr. } = 2120.00
b Inngönguskúr 4×3¾×5½ al. Hver kl. al. á 168 Kr. = 672.00
c Nýr geymsluskúr úr binding, Kl. ut. m. járni á lángbönd
á þaki og veggjum, hólfaður í þrennt.
L 5 al., br. 11 al., hæð 3½ al. Hver kl. al. á 157 Kr. = 785.00
Kr. 18577.00

9° Jóhann Kr. Ólafsson. Hverfisgata 84, Brbnr. 915.

915/ Óbreytt frá virðingu 5/2 1918.
a Húsið: 12×12×7 al. Ris 6 al. Hver kl. al. á 1529 Kr. = 18348.00
4 ofnar 2/210 1/180 1/150. 2 eldavjelar 1/220 1/120 Vatn-skolpleiðslur 500 Kr. = 1590.00
Flyt Kr. 19938.00

Brunabótavirðingar Reykjavíkur © Borgarskjalasafn Reykjavíkur

Flutt Kr. 19938.00

b Inngönguskúr: 4×5×9¼ al. Ofver hl. al. á 494 Kr. = 1976.00

Kr. 21914.00

10. Jenó Lange málari. Laugaveg 10 Brbr. 215

Óbreytt frá virðingu 19/3 1902

215/ a Húsið: 19×14×9½ al. Ofver hlaup. al. á 1695 Kr. = 32205.00

5 ofnar 1/180 4/150 2 eldavélar 1/180 1/150 } = 2010.00

Vatns- gas- skolpleiðslur 900 Kr.

b Skúrar b og c sem áður var ein sambyggð og undir sama þaki

L 17½ × 4½ × 4 al. Ofver hl. al. á 54 Kr. = 945.00

c Skúr (áður d): 6½ × 4 × 3½ al. Ofver hl. al. á 42 Kr. = 273.00

Kr. 35433.00

11. Jenó Lange. Þingholtsstræti 3. Brbr. 173.

Húsin a og b eru óbreytt frá virðingu 15/11 1886 nema að b hefur verið hækkað

173/ a Húsið: 16½ × 9¾ × 8 al. Ofver hl. al. á 1070 Kr. = 17655.00

4 ofnar á 165 Kr. hver. 1 eldavél 170 Kr. } = 1230.00

Vatns- gas- skolpleiðslur 400 Kr.

b Inngönguskúr: 3×6×11 al. Ofver hl. al. á 660 Kr. = 1980.00

c Hús þetta mun ekki hafa verið upphaflega byggt sem íbúðarhús, en byggt sem binding á 3 vegu og með eldvarnavegg að Bernhöftstorfu, hl. út m. borðum, pappa og járni yfir á 3 vegu og þaki. Niðri í því eru 3 íb. herbergi og eldhús, allt þiljað og m. pappa á veggjum en ofnar og pappír á loftum, allt málað. Uppi er sjómannastofa, 2 herbergi og myrkvaklefi og gangur, allt þiljað og málað.

L 9 al. br. 18 al. hátt 9 al. Ofver hlaup. al. á 1620 Kr. = 14580.00

3 ofnar 1/210 1/195 1/180 1 eldavél 200 Kr. = 785.00

d Geymsluskúr úr binding, hl. út m. borðum og með járni þaki á langböndum.

L 4⅓ al. br. 10 al. hátt 4 al. Ofver hl. al. á 120 Kr. = 520.00

Kr. 36750.00

Árni Thorsteinson Sigv. Bjarnason Jón Sveinsson

1067

Ár 1920 hinn 16 Febrúar mætti Á. Thorsteinson J. h. Brunamálastjóra Á. Thorsteinson ásamt hinum löðtu virðingamönnum í Miðstræti Nr. 15 B við Skólavörðustíg í Reykjavík Brbr. 1067 sem er eign Chr. Berndsen og Jónasar Jónassonar til þess eftir skriflegri beiðni frá Chr. Berndsen dags. að virða brunastand sem varð á inngöngustúrnum Litra b þ. 6 s. mán. Annar eigandinn Chr. Jónas Jonasson er fjarverandi en Chr. Berndsen hefur einnig fyrir hans hönd fallið frá nýlitinum til að velja annan virðingamannin. Húseign þessi var síðast virt til brunabóta þ. 12 Desember 1917 með sjerstöku tilliti til dýrleika þessa þannig:

a Fortns. Bebodæ . . Kr. 10831.00

b Baghús Inngang . . 486.00

Samtals Kr. 11317.00

og er skrá í 2 Fl. b.

Eldurinn kom upp við að skolppípa í inngöngustúrnum hafði frosið og við að þýða hlakkaði með eldblossa kringum í panel borðum og hafa tvö borð brunnið og skemst að neðan. Aðrar skemdir hafa ekki orðið af brunaþessum og eldurinn var slökktur af íbúum hússins.

Til þess að gjöra við brunaskemd þessa þarf:

I) Timbur og málning - Kr. 15.00

II) Vinnulaun 25.00

upphæð skaðabótanna verður því samtals Kr. 40.00

Brunalestar eru engar.

Húseigu þessi hefur ekki frá því hún síðast var virt orðið fyrir neinum þeim breytingum er kynnu að hafa áhrif á upphæð skaðabótanna.

Virðingargjörð þessi sem framkvæmd var af áður nefndum virðingamönnum með skírskotun til áður gefinna upplýsinga þessa skjals í ½ árna.

Árni Thorsteinson Sigv. Bjarnason Jón Sveinsson

Chr. Berndsen Jónas Jónasson

Brunabótavirðingar Reykjavíkur © Borgarskjalasafn Reykjavíkur

Skoðun á viðgerð brúnaskemdar.

Ár 1920 hinn 17 Febrúar mætti Á. Þorsteinsson, J. h. brúnamálastjóra S. Þorsteinsson, áðurnefndum húseigninni Nr. 40 við Laugaveg, Brbr. 1092, sem er eign hr. Sjera Jóns H. Sigurðssonar, til þess eftir beiðni hans að ganga úr skugga um að búið sje að gjöra við brúnaskemd þá sem húseignin varð fyrir þ. 2 janúar þ. á. og sem var virt þ. 3 s. mán. á Kr. 200.00. Sjer áttum að allt sje nú sett í jafn gott lag og það var fyrir brunann og að til þess hafi að fullu verið varið fyrir þá sem ávanar til upphæðar skaðabótanna, Kr. 200.00

1092

Árni Þorsteinsson Sigv. Bjarnason Jón Sveinsson

Brátabirgða vátryggingu (endurnýjun)

Jeg undirritaður óska þess hjermeð að brátabirgða vátryggingu sú er jeg fjekk þ. 21 janúar þ. á. og sem rann út þ. 21 febrúar á húseigninni Nr. 11 við Grundarstíg í Reykjavík, Brbr. 1403 verði endurnýjuð í 1-einn-mánuð, reiknað frá fyrri í dag kl. 6 e. m., fyrir samtals Kr. 100.000.00 - eitt hundrað þúsund krónur og nær vátryggingu þessari fyrri til hinn 28 marts 1920 kl. 6 e. m.

1403

100.000

Sjer er kunnugt um að fjelagið hafi ekki efni þessari brátabirgða vátryggingu brunaskemdir þar sem kunna að verða á nefndri húseign 4 fjórum vikum eftir það að húseignin er tekin til afnota og að jeg þessvegna verði munan þess kunna að verða beðinn að biðja um reglulega brunabótavirðingu á húseigninni.

Reykjavík 28 Febrúar 1920

Sjálmtýr Sigurðsson

Brunaskemd.

Ár 1920 hinn 25 Febrúar mætti Á. Þorsteinsson, f. h. brunamálastjóra S. Þorsteinsson, áðurnefndum virðingarmönnum í húseigninni Nr. 5 við Bröttugötu í Reykjavík, Brbr. 69 sem er eign Hr. Guðjóns Ólafssonar til þess eftir beiðni hans að virða brunaskemd sem varð í húsinu litt. a undir ofannefndu brunabótanúmeri þ. 22 s. mán. Eigandinn til kynnti brunaskemdina til brunamálastjóra með bjefi dags. þ. 22 og hefir fallið frá rjetti sínum til að velja annan virðingarmann. Húseign þessi var síðast virt með sjóstöku tilliti til lýsitíðar þ. 10 September 1917 þannig:

69.

Litr. a	Íbúðarhús. Bebodelse	Kr. 5313.00
" b	-"- Bebodelse	2450.00
" c	Baghús. Pakhus	288.00
	samtals	Kr. 8051.00

og er skráð í 2 fl. a.

Eldurinn kom upp við að skiknað hafði út frá ofnpípu sem hafði losnað frá reykháfnum, í einu af herbergjunum í fjallhæð hússins, svo að millibil hafði orðið milli pípunnar og reykháfsins, en gípsplata í sum að honum milli fjalla og var eigandanum hússins ókunnugt um útbúnað þennan. Eldurinn var slökktur af íbúum hússins. Skemdir hafa einkum orðið á veggnum, en aðrar skemdir hafa ekki orðið.

Til þess að gjöra við brunaskemd þessa þarf:

I)	Timbur, fyrir	Kr. 20.00
	Málning	10.00
II)	Vinnulaun, samtals	30.00
Upphæð skaðabótanna verður því samtals		Kr. 60.00

Samkv. § 43 I. í samþykktinni

Brunaleyfar eru engar.

Húseign þessi hefir ekki fyrr en nú verið virt eftir að fyrir hinn var virt orðið hefir nýjum þeim breytingum er kynnu að hafa átt sjer stað á upphæð skaðabótanna. Virðing þessi sem var framkvæmd af ofannefndum virðingarmönnum með skírskotun til áður gefinna upplýsinga þeirra stóð í ½ klst.

Árni Þorsteinsson. Sigvaldi Bjarnason Jón Sveinsson

(Guðjón Ólafsson)

Brunabótavirðingar Reykjavíkur © Borgarskjalasafn Reykjavíkur

Ár 1920 þann 25 Febrúar undirr. Þorsteinsson, J. P. Brunamálastjóri H. Þorsteinsson ásamt þrem Jöstu virðingarmönnum tilkjeð eftir beiðni að virða eftirfarandi húseignir með sjerstöku tilliti til dýrtíðar og hvað hún hafi verkað á byggingarefnum o. fl., þó að gegndum sjetti fjelagsins til niðurjafnt. sökum er verðlag lækkar aftur og m. skírskotun til 33, 37 og 45 greina í Vedtekt fyrir Brunabót. alm. Brandvátryggingu:

1° Jónas J. Jónsson. Vonarstræti - Bárujárnshús

587/ Brbr. 587. Óbreytt frá dýrtíðarvirðingu 4/9 1918

a Aðalhús: 25×20×12½ al. Ofver hl. al. mið á 3262 Kr. = 81550.00

Á ofnar ½20 ½50 ½00 ½20 1 eldavjel 500 Kr. Vatns-gas-hólpl. 800 Kr. = 2290.00

b Fylgingshús: 4×4½×12½ al. Ofver hl. al. á 440 Kr = 1760.00

c " : 4×8½×11¾ al. Ofver hl. al. á 432 Kr. = 1728.00

d Útbygging: 22×7×9⅓ al. Ofver hl. al. á 672 Kr. = 14784.00

1 ofn 350 Kr. 1 eldavjel 250 Kr. 1 vatnspottur 200 Kr. } 1900.00

Linoleumdúkar 650 Vatn-gas-hólpl. 550 Kr }

Kr. 104.012.00

2° Benedikt Sæmundsson. Nýtt hús við Smiðjustíg á Grímsstaðaholti, Brbr. 1487.

1487/ Húsið þetta er einlyft með porti og 4¾ álna háu, byggt úr steinsteypu og með járnþaki á pl. Borðað upp með pappa á milli. Miðstöðvarofn er í báðum bitalögum og innan á útveggjum er 2" grind, þá asfaltpappi og panel. Niðri í húsinu eru 3 íbúðarherbergi, eldhús og gangur, allt þiljað og 2 herbergin með pappa á veggjum en striga og pappír á loftum. Þar eru 2 ofnar og 1 eldavjel. Uppi er gólf á bitum en aðalþil leysti er þar óinnrjettað.

L 11 ál., br. 10 ál., hæð 6 ál. Ofver hlaup. alin á 1352 Kr. = 14872.00

2 ofnar ½70 ¼10 1 eldavjel 300 Kr. Vatnsleiðsla 400 Kr. = 1080.00

Kr. 15952.00

Ennfremur virtu undirr. menn þ. 3 Marts 1920 eftirfarandi húseignir með sömu skilyrðum:

1° Laugaveg 70. Jón Sigmundsson, gullsmiður, Brbr. 687

687/ Eignardómsbréfur útgefið eftir að húsin Litt. c, d, e, f og g yrðu lokin undir nýtt brunabótamat mundi sem sjerstök eign og með nýrri virðingu þessari hækka á eftir undir lið 2° Húsin Litt. a og b sem eftir verða undir Brbr. 687 enn óbreytt frá dýrtíðarvirðingu 29/4 1918

a Húsið: 12½×11×7¼ al. Ofver hl. al. á 1600 Kr. = 20000.00

5 ofnar ½130 ²/₁₂₀ ½100 ½70 2 eldavjelar ½180 ½180 } = 1150.00

Vatns-gas-hólpleiðslur 700 Kr. }

b Fylgingshús: 3½×4×7¾ al. Ofver hl. al. á 300 Kr. = 1050.00

Kr. 22200.00

2° Jón Sigmundsson. Laugaveg 70 B. Brbr. 1496

1496/ Húsþessi voru áður Litt. c, d, e, f og g undir Brbr. 687 og enn óbreytt frá virðingu 29/4 1918

a Geymsluhús: 10×8½×3 ál. Ofver hl. alin mið á 150 Kr. 1500.00

b Skúr: 7×7×4¾ ál. Ofver hl. al. á 180 Kr. = 1260.00

c Skúr: 9×9½×8 ál. Rið 4¾ al. Ofver hl. al. á 498 Kr. = 4466.00

d Íbúð með íbúð: 16⅓×10½×8 ál. Rið 4¾ al. Ofver hl. al. á 693 Kr. = 11319.00

e Geymsluhús: 6¾×3½×3½ al. Ofver hl. al. á 108 Kr. = 684.00

Kr. 19229.00

3° Jón Sigmundsson. Laugaveg 72, Brbr. 1203.

1203/ Óbreytt frá dýrtíðarvirðingu 29/4 1918

a Geymsluhús: 12×9½×6⅕ al. Rið 2 ál. Ofver hl. al. á 480 Kr. = 5760.00

b Viðbygging: 5¼×9½×4 ál. Ofver hl. al. á 172 Kr. = 903.00

Kr. 6663.00

4° Gunnar Gunnarsson, fjeðm. Skólavörðustíg 3, Brbr. 12

12/ Húsþetta er byggt úr timburbindingi, klætt m. 5/4" borðum lóðrjettum og járni á 2 veggi og með járnþaki á borðaðri (og ompaðri skífu). Niðri í húsinu eru 5 íbúðarherbergi, 2 eldhús og gangur, allt þiljað með striga og pappír á veggjum, allt málað. Uppi eru 3 herbergi þiljuð og máluð. Kjallari lítill

L 18 ál., br. 9½ al., hæð 4 ál., Rið ⅕ ál. Ofver hl. al. á 500 Kr. = 9000.00

3 ofnar ½200 ²/₁₀₀ 1 eldavjel 160 Kr. } = 1060.00

Vatns og skólpleiðslur 500 Kr. }

Kr. 10.060.00

Árni Þorsteinsson Sigv. Bjarnason Jón Sveinsson

Brunabótavirðingar Reykjavíkur © Borgarskjalasafn Reykjavíkur

~~Bráðabirgða vátrygging~~

~~Við undirritaðir óskum þess hjermeð að hús eign vor No. 13 við Baldursgötu sem verið er að byggja verði tekin í bráðabirgða vátryggingu samkv. § 17 í samþykkt hins alm. brunabótafjelags hinna dönsku Kaupstaða fyrir~~

~~Kr. 45000.00 Fjörutíu og fimm þúsund krónur í 1 - einn mánuð, reiknað frá þér í dag Kl. 6 e. m. og nær trygging þessi þér til N. 24 April 1920 Kl. 6 e. m.~~

~~Ölku~~

~~45000.00~~

Hætt að [illegible]

Ár. 1920 hinn 3. April mætti brunamálastjóri Sig Björnsson ásamt hinum fasta virðingarmanni Sigvalda Bjarnasyni og Helga trésmið Thordersen sem skipaður var í forföllum hr. Jóns Loeinssonar, til þess eftir beiðni að virða til brunabóta eftirfarandi hús eignir með sérstöku tilliti til dýrtíðar og hins háa verðlags, sem nú er á öllum byggingarefnum ofl. þó með geymdum rétti brunabótafélagsins til niðurfærslu síðar, er verðlag lækkar aftur og sbr §§ 34-37 og 45 í samþykkt brunabótafélagsins:

1º Hjálmtýr Sigurðsson kaupmaður hefur byggt nýtt hús á lóð sinni við Grundarstíg 11. Brb nr. 1403

Hús þetta er tvílypt byggt af steinsteypu með brotnu þaklypti (: hæð) úr timbri járnklætt á 1" borð m/ pappa á milli.

Tveir þverveggir úr steinsteypu eru í húsinu neðan úr kjallara uppað þaklypti. – Öll bitalög eru úr timbri og í þeim milligólf.

1403

Á neðstu hæð eru 3 íbúðarherb., eldhús, búr, 2 gangar W. C. og fataskápur. Innan á útveggjum er grind úr 2" plönkum og asfalt-pappi innan á henni, allt þiljað og með striga og pappir á veggjum og loftum, allt málað. – Á öðru gólfi er sama herbergjaskipun og frágangur að öllu leyti hinn sami.

Á þriðju hæð (: þaklypti) eru 6 íbúðarherbergi, 1 gangur W. C. og fataskápur, allt þiljað. – Innan á grind er pappi, og stoppað með sagspónum uppað gluggum; herbergin öll með striga og pappir á veggjum og loftum, allt málað.

Efst á skammbitum er loft, – þar eru 2 herbergi þiljuð, betrekkt og máluð að öðru leyti þurklopt.

Kjallari er undir öllu húsinu 4 al. og 6 þuml. á hæð. Þar er sölubúð með bordi, hyllum, skápum og skúffum. – Veggir og loft kalksléttað; þar er þvottahús, með tilheyrandi þvottapotti, miðstöðvar- og mótorklefar, 3 geymsluherbergi 2 gangar og W. C. Steinsteypugólf er í honum öllum. Neðan á bitum geymsluherbergja er slegið borðum (bifurborðum)

Lengd 18½ al. breidd 16½ al. hæð 9½ al.

Þakhæð öll 8½ al. – Hver hl. alin á Kr. 4692,00 | 86802,00

Kr. 86802,00

Brunabótavirðingar Reykjavíkur © Borgarskjalasafn Reykjavíkur

Flatt. Kr. 86802,00

2 eldavélar eru í húsinu 360,00 – 330,00 / Þvottapottur 270,00 960.00

Miðstöðvarhitatæki: 12500,00

Linoleum dúkar á allum gólfum íbúðanna á 4500,00

Ójöfnumotor (1½ hk.) Rafleiðslur ~~og lampar~~ " 7260,00

Vatns og skolpleiðslur " 1700,00

Samtals Kr. 113722,00

2. Elías Þórðarsson hefur byggt hús á lóð sinni við Bergstaðastræti 63.

Hús þetta er einlyft, byggt af timbri, klætt utan plægðum 1" borðum, pappalistum og járni. Þar eru á þaki og veggjum 6 kvistir á húsinu eru 3 íbúðar herbergi, eldhús, 7 gangar og 6 þvottaskápar; allt heflað. – Innan á timbrið er pappi og milligólf á neðra hæðarlagi. Innan á veggjum er panel pappi en strigi og pappi neðan á loftum. Allt málað. – Í þakrýmdi er eitt herbergi heflað og málað.

Kjallari er undir öllu húsinu, 3¾ al. milli lofta. Þar er herbergjaskipun og þvottahús allt hið sama sem á efstu hæðinni.

Lengd 9¼ al. Breidd 10¼ al; hæð 7 al 20".

Hús. hlaupandi alin á Kr. 1620,00 = 14985,00

Þar eru 4 ofnar 7/255,00 1/160,00 1/150,00 1/80,00 2 Eldav. 1/230,00 1/220,00 1095,00

Vatns og skolpleiðslur á 250,00

Samtals Krónur: 16330,00

3. Einar Guðmundsson múrari hefur nú lokið við byggingu húss síns Grund við Kaplaskjólsveg. – Húsið er einlyft m/ porti, 2 kvistum og 6½ al háu risi, byggt úr holsteini frá Pípuverksmiðjunni með járnþaki og 1" borðuðu m/ pappa á milli. Niðri í húsinu eru 4 íbúðar herbergi, eldhús, 2 þvottaskápar og 2 gangar. Gólf á þessari hæð er úr járnbentri steinsteypu og timburgólf ofaná. Skilveggir allir úr steinsteypu. Innan á veggjum er óofinn pappi og borðagrind, allt heflað. – Strigi og pappír á veggjum og loftum allt málað. –

Ofnpípur í loftum eru sama herbergjaskipunar

er hitalagi og gólf úr timbri. Í húsinu er milligólf og pappi. Skilveggir allir úr timbri allt heflað m/ strigja og pappír á veggjum og loftum og málað á skammbitum ofnpípur og þvottaskápar. Kjallari er undir öllu húsinu 3½ al. að hæð, með steinsteypu gólfi og skilveggjum úr steini. Í honum er þvottahús og 3 geymsluherbergi, allt kalkslétað innan, veggir og loft.

Lengd 13½ al. Breidd 14 al. Veghæð 6 al, ris 6¼ al

Hús hlaupandi alin á Kr. 3212,00 = 43362,00

Í húsinu eru 5 ofnar 2/290,00 2/173,00 1/125,00 og 2 eldavélar 1/290,00 1/250,00 emprenur 1 þvottapottur 280,00 Vatns og skolpleiðslur Kr 350,00 } = 2225,00

b. Smágeymsluskúr að öllu byggður einsog húsið.

Lengd 4 al. Breidd 2½ al hæð 6¾ al. Hlaup. al. á Kr. 350,00 1400,00

Samtals Kr.: 46987,00

4. Jóhannes Kr. Jóhannesson Bergstaðastr. 41

Húsið er ábreytt frá br. b. virðingu 12/2 – 1919 – Brbnr. 621

a. Aðalhúsið: Lengd 12 al. Br. 10 al, hæð 8½ al ris 3½ al

Hús hl. alin verð á Kr.: 1595,00 = 19140,00

4 ofnar 1/105,00 3/105,00 3 eldavélar 1/180,00 1/135,00 1/105,00 = 900,00

Vatns og skolpleiðslur á — 400,00 = 400,00

b. Smágeymsluskúr: Lengd 3½ al Br. 3½ al, hæð 7¼. Hús hl. al 4½ = 1659,00

Samtals Kr. 22099,00

5. Veronika H. Einarsdóttir Berg. 62. – Brb.nr.: 962

Húsið er ábreytt frá br. b. virðingu 30/8 – 1905

a. Aðalhúsið: Lengd. 9+9+4½ al Hlaup. al á Kr.: 972,00 = 8748,00

Í húsinu er 1 ofn 1/180,00 1 eldavél 260,00 = Kr 440,00

Vatns- gas- og skolpleiðslur á a 350,00 = 790,00

b. Smágeymsl. á 2+3¾+4 al Hús hl. al. á Kr 423,00 846,00

Samtals Kr.: 10384,00

Þegar hér var komið br. b. virðinga-störfunum mætti hinni fasti virðingamaður Jón Sveinsson bæði, og tók við virðinga-gjörðum af bæði H. Thordersen

6. Þórður Björnason kaupm. Vonarstr. 12. – Brb nr.: 1202

Húsið var br. frá br. b. virðingu 30/10 1917, að öðru en því að 1 herb. hefur verið gjört úr efsta lofti hússins og rafgeymslu- og mótor-klefar úr steinsteypu í kjallara

a. Aðalh. 21+18½+12¼ al. Ris 9¼ al Hús hl. al.: Kr. 5173,00 108633,00

Miðstöðvarhitakerfi Kr 12500,00 2 Eldav. 1/240,00 1/180 = Kr.: 13320,00

1 Þvottapottur 200 Kr. Linoleum dúkar 2000 kr. 9.9.14 / 20% 4200,00 17520,00

b. Viðbygging: 11½+10+6 al. Hús hl. al. á Kr 1260,00 14490,00

Samtals Kr. 140643,00

Brunabótavirðingar Reykjavíkur © Borgarskjalasafn Reykjavíkur

Flutt Kr. 140643,00

Ljósamótor, 2½ hk. Kr., segnvír, leiðslur og lampar á Kr. 10000,00 — 10000,00

Samt. Krónur 150.643,00

7.

Páll Steingrímsson, Tjarnarg. 3B Brb. nr. 923

923

Íbúðarhús úbr. frá virðingu 8/5 1905

Stærð húsins 13½ + 9½ + 6 al. Ris 3½ al.

Stk. kl. alin á Kr.: 1184,00 — 15984,00

Í húsinu er 2 ofnar ½300,00 = ½180,00 í eldavél á 260,00 = 740,00

vatns-gas- og skolpleiðslur á Kr. 500,00 — 1240,00

Samt. Kr.: 17224,00

8.

Paul Smith Mikkels. 7 — Brb. nr. 1182

1182

Íbúðarhús úbr. frá brb. virðingu 14/12 1917

a. Íbúðarhúsið 18 × 15½ + 12 al. Ris 8 al. Stk. kl. alin á Kr. 2832,00 — 50976,00

í því eru 6 ofnar ½360,00 = ½180,00 í eldavél ½360,00 = ½180,00 = Kr. 1728,00

2 eldav. ½288,00 = ½252,00 í forstofu 216 Kr. = „ 756,00

vatns-gas- og skolpl. í ½200 Kr. Lóðarmunur á ½200 Kr. = 2200,00 — 4684,00

b. Timbr. skúr 6 + 5½ + 10 + 4 al. Stærð kl. alin á Kr.: 1470,00 = — 8640,00

Samtals Kr.: 64300,00

9.

Björn Björnsson Laufás. 41 Brbnr 636

636

Íbúðarhús úbr. frá brb. virðingu 15/10. 1901 að öðru en því að í kjallaranum, hálfum, hefur verið innréttuð búð.

a. Íbúðarh. 10 + 8 + 4 al. Stærð kl. alin á Kr.: 800,00 — 8000,00

í því eru 3 ofnar ½240,00 = ½180, 1 eldav. ½180,00 samt Kr.: 640,00

vatns- gas og skolpleiðsla á „ 400 — 1040,00

b. Timbr. skúr 3 + 4 + 3 al. - Stærð kl. alin á Kr. 200,00 — 600,00

Samt. Kr.: 9640,00

Sig. Björnsson Sigv. Bjarnason Jón Sveinsson
(að því er snertir nr.: 6-9-)

Helgi Thordersen (að því er snertir nr. 1-5)

Útdráttur úr virðingargjörð Reykjavíkur samkv. bæjarst. bl. dags. 7/4-1920 Brm. sig. ÁÓ

Samþ. í bæjarst. dags. 7/4-20 ÁÓ

Ár. 1920 h. 3. Apríl mætti brunamálasj. Skúlason ásamt h. Jóstu virðingarmönnum í húseignunni nr. 5 í Bráðræðisholti, Brb. nr.: 69. sem er eign frú Guðjóns Ólafssonar til þess, eftir beiðni hans að ganga úr skugga um að búið væri að gjöra við brunaskemd þá, sem húseignin varð fyrir þann 22. Febrúar 1920 og sem virt, 1/4 þ. 25. s. m á Kr.: 60,00

69

Vér álítum að allt sé nú komið í fullgott ástand og það var í fyrir brunann og að til þess hafi verið varið, að fullu þeirri upphæð, sem skaðabótinni nemur, eða Kr.: 60,00

Sama dag skoðuðu sömu menn, samkv. beiðni f.h. herra Eiríks Kr. Berndsens og Jónasar Jónssonar til þess að ákveða endurbætur á skipsjörð, brunaskemmd þeirri, sem varð á íbúðarhúsi þeirra í Skólavörðuholti nr. 15B Brbnr. 1067 hinn 6/2 - 1920 og virt 16. s.m. á Kr.: 40,00

1067

Vér álítum að fullkomin viðgerð hafi fram farið á skemmd þessari og að til þess hafi verið varið að fullu þeirri upphæð sem skaðabótinni nemur, eða Kr.: 40,00

Sig. Björnsson Sigv. Bjarnason Jón Sveinsson

Brunabótavirðingar Reykjavíkur © Borgarskjalasafn Reykjavíkur

Bráðabirgðar vátrygging - endurnýjun -

Jeg undirritaður óska þess hérmeð að húseign mín á Hólatorgi nr.: 2, sem nú er verð að byggja verði tekin í endurnýjuða bráðabyrgðar-vátryggingu af þeirri, sem ej fékk 3. desember 1919 og sem útrann í dag ~~3. þ. m.~~, fyrir samtals Kr.: 75000,00 - Sjötíu, fimm þusund Kr. í 2-tvo- mánuði, og nær vátrygging þessi til 3. Júní 1920, kl. 5. e.m.

Brbnr. 1467

75000,00

Mér er kunnugt um að brunabótafélagið bætir ekki, eftir þessari bráðabirgðar-vátryggingu brunaskemmdir þær sem kunna að verða á nefndri húseign 4-fjörum-vikum eftir að húseignin er tekin til afnota, og að ej verð þessvegna, innan þess tíma, að vera búinn ~~ad~~ biðja um reglulega brunabótaverðingu á húseigninni

Reykjavík 3. Apríl 1920

Ujukal Møller

Bráðabirgðar vátrygging

Eg undirskrifaður óska þess hermeð að húsið nr. 38 við Lindargötu sem nú er verið að byggja, verði samkv. § 17 í samþykkt Kobstedernes alm. Brandforsikring tekið í bráðabirgðar vátryggingu fyrir samtals:

Kr. 40000 - fjörutíu þúsund krónur - Kr. 40000

1498

í 2-tvo- mánuði reiknuð frá því í dag kl. 12 á hád og nær þessi trygging því til 12. Júní 1920, kl. 12 á hád.

Mér er kunnugt um að félagið bætir ekki eptir þessari bráðabirgðarvátryggingu skemdir þær sem kunna verða af bruna á húseign þessari 4-fjörum vikum eptir að hún er, að fullu, tekin til afnota og að því verði innan þess tíma að fara fram reglulag brunabótaverðing á húseigninni einsog venja er til.

Reykjavík 12. April 1920

Fráun Sístason

Ár 1920 hinn 24. April mætti brunamálastjóri Sig. Björnsson ásamt meðundirritaðum, föstum verðingarmönnum til þess eftir beiðni að virða eftirfarandi húseignir til brunabóta, með sérstöku tilliti til dýrtíðar, hins háa verðs á byggingarefnum o. fl. þó með geymdum rétti brunabótafélagsins til niðurfærslu síðar, er verðlag lækkar aftur og með skírskotun til 34, 37 og 45 gr. í samþykkt félagsins:

1º Sjöundadags Adventistar hafa byggt nýtt hús á lóð sinni við Ingólfsstræti 21 B.

Hús þetta er einlypt byggt af bindingi, klætt utan plægðum borðum, pappa á listum og járni, þak ~~með~~ úr járni á pappalagðri, plægðri, borðasúð

1499

Niðri í húsinu er samkomusalur, skrifstofa og gangur allt piljað og málað nema skrifstan er lögð striga og veggjapappir á lofti og veggjum. - Á risháð hússins eru innréttuð, íbúðar herbergi, eldhús, 2 geymslur og gangur. - Herbergi þessi eru piljuð með panel og málað

Kjallari er undir öllu loftinu 3½ al. hór, þar er 1 herbergi 3 geymslur og gangur. - Timburgólf er í herberginu

Brunabótavirðingar Reykjavíkur © Borgarskjalasafn Reykjavíkur

Lengd hússins 17 al. breidd 11 ál, hæð 5¼ al. Ris 4½ al.,
hver hl. alin virt á Kr.: 1337 = 22729
Vatns- og skolp. leiðslur — " — " " 500 }
5 ofnar 1/250 - 1/240 - 1/200 - 2/160 1 eldavél á Kr. 240,00 " 1250 } = 1750
Samt.: Krónur: 24479

2º Steindór Einarsson hefur aukið og endurbætt hús sitt Ráðagerði við Sellandsstíg. Brb. nr 258

a Íbúðarhúsið er byggt af bindingi, ~~einlyft~~, klætt utan 1" borðum, plægðum pappa og jámi á tvo vegu, en steinveggir eru á tveinn úthliðum.
Ónnur hlið hússins er uppá tvær hæð en hinsvegar er ris. — Niðri í húsinu eru tvö íbúðarherbergi, eldhús og gangur, allt piljað, og með striga og pappír á loftum og veggjum að því er íbúðarherbergin snert, ~~[illegible]~~ allt málað.
258 Á loft íbúð hússins eru 3 íbúðarherbergi piljuð og með pappa á loftum, og tvö geymsluherbergi piljuð, allt málað. — Kjallari er undir hálfu húsinu, 2½ al milli lofta,
Lengd 10½ al, breidd 11 ál, hæð 5½ al. Hv. hl. al á Kr. 1104,00 = 12012
3 ofnar 1/230, 2/140, 1 eldavél á Kr. 200,00 = Kr. 710 }
Línoleumdúkar 500 Kr. Vatns. gas. og skólp. leiðslur 400 Kr. = 900 } = 1610

b. Inngönguskúr: 4×2×4 ál byggður einsog húsið
Hv. hl. alin virt á Kr.: 104 = 416

c Geymsluhús norðan við húsið bygg af bindingi klætt utan með borðum og jámi þar yfir á 3 vegu en rimlar á einn veg. — Jám þak á lektum. Niðri í því eru 5 geymsluklefar og hjallur, uppi 2 geymsluherbergi. — Stærð: 10×8½+3¾ al. — Ris 3 al. Hv. hl. al virt á Kr.: 360 3600

d Bifreiðarskúr byggður af bindingi klæddur plægðum borðum að utan og ónnur hliðin innan. Þak með pappa á súð. Stærð: 18½×7¾+3¾ al. Hv. hl. al virt á Kr. 164 3034
Samt. Kr.: 20672

3º Jónatan Þorsteinsson, kaupm. hefur byggt nýtt hús nr.: 3 við Vatnsstíg.
Afskr. 1501 Húsið, sem ætlað er eingöngu fyrir vörugeymslur og skrifstofur, er byggt úr jámbentri steinsteypu, bæði út- og innveggir loft, gólf og þak, það er uppá 3 hæðir, auk kjallara, allt sementsdregið utan en kalk sléttað innan. Ofan á þakinu, sem er flatt með vatnshalla, eru ~~[illegible]~~ nokkur asfaltspappalög, lögð í asfalt
Neðstagólfið er skift í 2 vörugeymsluherbergi og 2 ganga.
Miðhæðinni er skift með 3¼ al háum eykar- og glerskilveggjum í 4 skrifstofuherbergi og 1. gangur, þar er einnig innmúraður, eldfastur skjala- og bóka-klefi.
Efstahæðin er ekki hálfuð í sundur, þar er stígi uppí lítið þakherbergi, 7×4½+4 ál
Kjallari með steinsteypugólfi er undir öllu húsinu að hæð 3½ al, að meðaltali. Í honum er miðstöðvarhitatæki og afhólfað W.C. — Á öllum 3ur hæðum hússins eru stálplötur neðan á bitum, yfirdregnar með kalkhúð. — Allir gangar og stigar í húsinu eru lagðar marmaraplötum
Lengd hússins er 41½ al breidd 14½ al., hæð 16½ al
Hver hlaupandi alin er virt á Kr.: 4312 = 178948
Vatns- og skolpleiðslur 1000 Kr. — — — = Kr 1000 }
Raflýsing m/ leiðslum og lömpum og Hitatæki m/ leiðslum Kr. 26000 } = 27000
Samtals Krónur: 205948

4º Bæjarsjóður Reykjavíkur hefur látið byggja nýtt hús við Þórsgötu nr.: 2.
Afskr. 1502 Húsið er einlyft byggt af bindingi klætt utan með plægðum borðum, pappa, listum og jámi á veggjum og þaki. Í bindingi er pappi. — Niðri í húsinu eru 3 íbúðarherbergi og eldhús, allt piljað m/ pappa á ~~[illegible]~~ veggjum og striga og pappír á loftum, allt málað þar eru tveir fastir skápar og W.C.
Á loft íbúðinni er 1 herbergi, piljað og málað og fram loft óinnréttað. Í herberginu er 1 ofn
Kjallari er undir öllu húsinu 3¼ al á hæð, til geymslu
a Íbúðarhúsið er að stærð: 11×10+4 Ris 4 al. Hv. hl. al Kr.: 1200 = 13200
3 ofnar 1/250, 1/220, 1/150 1 eldavél 150,00 Vatn. og Skólpleiðslur 800 Kr. = 1570
b Inngönguskúr byggður einsog húsið, að stærð: 2×4½+4 al.
Hver hlaup. alin á Kr.: 405,00 = 810
Samtals Kr.: 15580

Afskr. 1503 5º Jón & Eiríkur Ormssynir hafa byggt tvílyft íbúðarhús úr holsteini á lóð sinni við Baldursgötu nr.: 13 með jámþaki á borðasúð m/ pappa á milli. — Í húsinu eru skilveggir úr steini og loft úr jámbentri steinsteypu.
Niðri í húsinu eru 3 íbúðarherbergi, eldh. og gangur, allt kalksléttað og veggir m/ venjul. veggjapappir. Loft og gluggar málað.

Brunabótavirðingar Reykjavíkur © Borgarskjalasafn Reykjavíkur

Linóleumdúkar eru á öllum gólfum, þar eru 2 ofnar og 1 eldavél. Á annari hæð er sama herbergjaskipun og allir frágangar þar er 1 ofn og 1 eldavél – í þakkyftu eru 2 íbúðarherbergi fyrir klosett, 2 gangar og 2 fastir skápar. Strigi og pappír er á loftum og veggjum leggja herbergjanna, þau máluð. – Rafleiðsla er um allt húsið.

Kjallari er undir öllu húsinu 3½ al á hæð, hálfgrafinn í jörð, geymsluklefar, þvottahús, eldhús, gang og W. C., allt kalkslétað. Steinsteypugólf er í hverjum öllum þar er 1 eldavél og 1 þvottapottur.

a Húsið er: 12×12×8¼ á ytri ás 4¾ al. Ferkál. virt á Kr: 3200= 38400

Í því eru 5 ofnar ½60. ½40. ½40 – 2/140, 3 eldavélar ½10, ½90, ½70 Kr: 2290

1 þvottapottur á Kr: 290,00 Linóleumd. 4800,00. Rafleiðsla Kr 2000,00 = " 7090

" 900 = 10280

Vatns- & skolpleiðslur

Samtals Kr: 48680

6. Jón Sigmundsson Laugav. 50 – Brunab nr: 590

Húsið er ábreytt frá brb. virðinga 4/9 – 1906

590 a Aðalhúsið er að ekt.d: 10×10×5¾ al. ris 3/4 al. Fl. al á Kr. 1232,00 = 12320

Í því eru 3 ofnar ½20. – 2/16 – 3 eldavélar ½20, ½52, ½100 = Kr: 944,00

Vatns-gas- & skolpleiðslur, virðar á Kr 500,00 = 1444

b. Smágönguskúr: 3×3½×7½ al Fl. al. á Kr.: 360 1080

Samtals Kr.: 14844

7. Guðrún Sigurðardóttir Hverfg. 85 Brb. nr: 648

Húsið gólf ábreybreytt að öðru en, að nú er það allt járnvarið. – Síðast virt 10/12 – 1901

a. Aðalhúsið: 9×9×5¾ al, ris 3al Fl. hl. al á Kr: 1139 = 10206

Í því er 1 ofn 200 kr. 5 eldavélar ½25. ½60. – 2/130, ½45 = " 1035

Vatns- gas- og skolpleiðslur á " 500 = 1535

648 b. Smágönguskúr: 5¾×3×8 al kv. fl. al á Kr.: 336 = 1932

c Geymsluskúr vestan við húsið byggður af bindingi klæddur borðum og pappa með járnþaki á langborðum. Var ekki til við síðustu virðinga. –

Ekt.d: 17¼×4×3½ al – fl al á Kr. 90,00 = 1597

Samtals Kr.: 15270

8. Jónatan Þorsteinsson Laugav. 31. Brb.nr.: 864

Húsið er ábreytt frá brb. virðinga 4/4 – 17

864 a Íbúðarhúsið er að ekt.d: 34×23½×11 al. Fl. fl. al. á Kr.: 3720 = 126480

Í því er 1 ofn 800 kr. 3 eldavélar ½20, ½40, – ¼280 (Þvottap. 250 kr.) = 2490

Linóleumdúkar, 800 kr. Vatns-gas- og skolpl. 2000 kr. = " 2800

Rafljósaleiðslur og lampar á — " 9000 = 14290

Flyt 140770

Flutt Kr.: 140770

Miðstöðvarhitaleiðsla og leiðslur á " 12000

Verður því íbúðarhúsið (a) alls virt á Kr.: 152770

b. Bakhús (geymslahús) 25¼×11¼×9½ al Fl. fl. al. á Kr.: 1200= 30300

c. Do (vörugeymslak.) 21¼×13½×13½ al " " " " " 1680= 35700

d Do inng. skúr 2×6¼×12¼ al " " " " " 670 1340

Samtals Krónur: 220.110

Empremur virtu sömu menn 26. s. m. eftirfarandi hús:

9. Byggingarfélag Reykjavíkur Baronsstígur nr. 30 hefur byggt þar tvílyft hús með portbi, kvisti og risi úr steinsteypu m. járnþaki á 1" borðaðri með pappa á milli

Neðsta hæð er með steinsteypu skilveggjum skipt í 3 íbúðarherbergi, eldhús og gang, bitalög úr timbri og pappi milli bita, innan á útveggjum er grind, pappi og listar, sem panelborð eru áfest, með strigja og pappír á veggjum og loftum nema í eldhúsi sem er málað á panel þar eru 4 fastir skápar og W. C.

Efri hæð hefur sömu herbergja skipun og frágang. Loft hæðinni er skift í 7 herbergi, 2 ganga og W. C., allt pilsþ. 3 herbergin m/ strigja og pappír en allt málað

Kjallari er undir öllu húsinu, með steinsteypugólfi skift í 4 geymsluherbergi 1 þvottahús og 3 ganga, einfremst horn-herbergi með kalkslétuðum veggjum timbergólfi og strigja og pappír í loftí

Ekt.d hússins er: 16×12×10¾ al. Ris 1/2 al Fl. fl. al á Kr: 3000 = 48000

Í því eru 8 ofnar á 200 kr. 4 eldavélar á 200 kr. Þvottap. á 220 kr. – 2620

Rafleiðslupípur á kr. 300,00 Vatns og skolpleiðslur á Kr. 1200,00 = " 1500 4120

Samt. Kr.: 52120

10. Sama félag hefur byggt við Bergþórugötu 45, 45b, 43, 43b tvílyft hús úr kalksteini á fast við áfastan hús (nr. Baronst. 30) þak, með 1/2 al. risi, úr þiljaðrar 1" borðum og pappa m/ járni yfir. Steinsteypu skilveggir er eftir endilöngu húsinu og 2 þverveggir upp undir þak, en að öðru leiti eru skilveggir og loft úr timbri.

Neðri hæð hússins skiftist í 4 íbúðarherbergi, 4 eldhús, 4 búr, 6 fasta skápa, 6 ganga og 2 W. C. Innan á veggjum er grind, pappi, listar og þiljur. Strigi og pappír á öllum veggjum og loftum, allt málað.

Efri hæð er skift í 8 íbúðarherbergi, 2 eldhús, 2 búr, 2 ganga og 2 W. C. Að öllu sami frágangur og á neðri hæð. Kjallari m/ steypugólfi, 3 al að hæð, er undir öllu húsinu hálfgrafin

Brunabótavirðingar Reykjavíkur © Borgarskjalasafn Reykjavíkur

í sundur í 9 geymsluklefa, 3 ganga, 2 þvottahús. Hlíðveggir kalkbustaðir að innan.
Húsið er að stærð: 28¾ × 13 × 9¼ al. Hv. hl. al. virt á Kr.: 2332 = 67045
Í því eru: 10 ofnar 8/200, 2/150, 6 eldavélar á 200 kr. og 2 þvottap. 220 kr. = 3540
Rafljósapípur á Kr.: 400 Vatns og skolpleiðslur á Kr.: 1800 = 2200 = 5740
Samtals Kr.: 72785

11º Byggingarfélag Reykjavíkur hefur látið byggja við Bergþórugötu nr. 16 tvílyft timburhús, klætt utan plægðum borðum, pappa á listum og járni þar gfir, á þaki og veggjum.
Nedri hæð hússins er skift í 4 íbúðarherbergi 2 eldhús, 1 gang og 2 fasta skápa. Í binding útveggja og milli loftbita er lóðpappi, allt piljað, strigi og pappir á öllum loftum og veggjum íbúðarherbergja, allt málað.
Efrihæð er með nákvæmlega sama fyrirkomulagi og frágangi.
Kjallari 3 al. á hæð, með steypugólfi er undir öllu húsinu og steinveggur, eftir honum endilöngum. Þar eru 4 geymsluklefar, þvottahús, gangur og 2 W. C.
Húsið er að stærð: 16¾ + 11 × 9¼. Ris 1½ al. Hv. hl. al. á Kr. 1832 = 30686
Þar eru 8 ofnar 4/200, 4/150, 4 eldavélar á 200 kr. = 2200
og 1 þvottapottur á Kr. 220. Rafljósap. vatns- og skolpleiðsl. á 1300 = 1520 3720
Samtals Kr.: 34406

12º Sama félag hefur byggja látið tvílyft timburhús við Bergþórugötu nr. 18, að öllu efni, frágangi og fyrirkomulagi, sem lýst er og framtekið hér að ofan, í virðangargjörð hússins nr. 16 við sömu götu.
Var því sú eign, ásamt eldfærum ofl. einnig virt til brunabóta fyrir Kr. 34406
Samtals Kr. 34406

13º Sama félag hefur ennfremur látið byggja við Bergþórugötu nr. 20, tvílyft timburhús af sömu stærð, efni, frágangi og fyrirkomulagi einsog nr. 16 og 18 við sömu götu, samkvæmt nákvæmri lýsingu undir tölulið 11 hér að ofan.
Er það hús því virt til brunabóta með öllu tilheyrandi á Kr. 34406
Samt. Kr. 34406

Hinn 3. Maí 1920 virtu sömu menn til brunabótar eftirtaldar húseignir:

14º Sigurjón Ólafsson skipstjóri e/s „Ránar" ofl. hafa byggt nýtt fiskgeymsluhús, á lóð h/f „Njörður" v/ Lauzaveg innan Randarár.
Húsið er byggt af bindingi klætt utan standandi borðum og listum m/ járnþaki á langböndum, í því er timburgólf úr plægðum. Í því eru tvö smá herbergi afþiljum.
Stærð: 40 × 20 × 5 ál. Hv. hl. alin virt á Kr. 650,00 = 26000
Samt. Kr.: 26000

15º Böðvar Gíslason hefur byggt nýtt hús á Baldursg. 18.
Hús þetta er tvílyft úr steinsteypu m/ járnþaki gfir pappa á 1" borðasúð.
Nidri í húsinu eru 3 íbúðarherbergi, eldhús, 1 fastur skápur og W. C. Innan á útveggjum er grind og asfaltpappi, klætt með „asbest" plötum og veggfóðri.
Tvö gólfin eru úr jámbentri steinsteypu, efsta loft úr timbri.
Efrihæð hefur sömu herbergja skipun og frágang að öðru en því að 2 herbergin eru piljuð á grind 7 striga og pappir á veggjum og loftum. Þar er ekker W. C.
Í þaklyfti er þvotta þurkpláss.
Kjallari er undir ¾ hlutum hússins 2 al. að hæð, m/ steinsteypu gólfi. Í honum eru 3 geymsluklefar.
Stærð: 12 × 12 × 9, ris 3⅓ al. Hv. hl. alin er virt á Kr. 2208 = 26496
Í því eru 4 ofnar á 200 kr. hver 2 eldavélar á 250 kr. = Kr.: 1300
Vatns- og skolpleiðslur virtar á „ 800 2100
Samt. Kr.: 28596

16º Bjarni Jónsson, professor Lindarg. 43. Brbnr.: 1147. Dýrtíðarvirðing
Húsið er óbreytt frá brunab. virðingu 18/2 – 1908
Stærð: 16 × 14 × 10¼ al. ris 4 al. Hv. hl. alin virt á Kr. 2961 = 47376
Í því eru 8 ofnar 1/420, 1/360, 2/165, 2/120, 1/108, 1/102, 3 eldav. 2/189, 1/150, = Kr. 2088
Vatns- gas- og skolpleiðslur virtar á „ 1500 3588
Samt. Kr.: 50964

17º Sigurbjörn Þorkelsson kaupm. Njálsg. 26. Brbnr.: 1018 – Dýrt. v.
Húsið er óbreytt frá síðustu brunab. virðing 25/10 – 1917
Stærð: 16 × 10 × 6¾ ál. ris 4½ al. Hv. hl. alin virt á Kr.: 1251 = 20016
Þar eru: 6 ofnar 1/240, 1/186, 3/150, 1/138 kr. 3 eldav. 1/300, 1/225, 1/114 kr. = 1653
Vatn. gas- og skolpleiðslur virtar á Kr.: 800 2453
Samt. Kr. 22469

Brunabótavirðingar Reykjavíkur © Borgarskjalasafn Reykjavíkur

Flutt 22469

b. Inngöngu skúr. Stærð: 4×3½×8 al. Hv. kl. alin virt á Kr 432 = 1728
c. Geymsluskúr. Stærð: 9¼ × 4¼ × 4 al. " " " " " 144 = 1332
Samt. Krónur: 25529

Sig. Björnsson Sigv. Bjarnason Jón Sveinsson

Samþ. á bæjarstj. fundi 6/5 '20 S. B.

Yfirlýsing virðingarmanns
Ég undirritaður, sem herra kaupm. Th. Thorsteinsson hefur valið til þess að virða brunalegfar og brunaskemd. á húsum hans á Kirkjusandi er leiddi af bruna 1. Maí 1920, lýsi yfir því við drengskap minn, að ég mun framkvæma virðingu þessa eftir bestu þekkingu, þannig að ég geti, ef krafist verður, unnið eið að virðingunni.

Reykjavík 3. Maí 1920
Guðm. Eiríksson

Ár 1920 hinn 3. Maí mætti brunamálastjóri Sig. Björnsson ásamt hinum fasta virðingarmanni Sigvalda Bjarnasyni trésmið og herra Guðmundi Eiríkssyni trésmið, sem valinn var af eiganda húseignanna á Kirkjusandi Brbm. 580 er brunnu nóttina á milli 30. April og 1 Maí 1920, herra kaupmanni Th. Thorsteinsson, til þess að virða til peninga brunalegfar og brunaskemmdir sem við þá eldsvoðan framkomu:
Hús þau sem brunnu voru virt síðast til brunabóta 13/8-1917 með sérst. tilliti til dýrtíðar og verðhækkunar á byggingarefni þannig:

Undir brb. nr. 580 - Litra e.	Þurkhús Fiskþurkhús úr bdv., járni og járnþaki á Kr.	9536
" f.	Bagkhús Skúr fyrir mótora og miðstöðvarhitatækin.	11460
" g. - í Litra f.	2 mótorar á Kr. 3000 og Kr. 2500 = 5500 og hitaleiðslur og loftræsir Kr. 700	6200
	Samtals Kr.:	27196

Brunalegfar virðum við þannig

Ár 1920 hinn 3. Maí mætti brunamálastjóri Sigurður Björnsson ásamt öðrum hinna föstu virðingarmanna, hr. trésmið Sigvalda Bjarnasyni, á Kirkjusandi, brunabóta nr. 580, sem er eign herra kaupmanns Th. Thorsteinsson til þess eftir skriflegri beiðni hans, dagsettri 1. s. m. s. á., að virða brunalegfar og brunaskemdir, sem urðu á húseigninni við bruna sem á henni varð nóttina á milli 30 April og 1. Maí 1920. - Eigandinn, herra kaupm. Th. Thorsteinsson, hafði valið herra trésmið Gudmund Eiriksson, sem virðingarmann, og var hann því einnig mættur á áðurgreindum stað og stundu.
Húseign þessi var síðast virt til brunabóta, með sérstöku tilliti til dýrtíðar og verðhækkunar á byggingarefni, hinn 13. ágúst 1917, þannig:

580

a.	Förhus	Pakhus. - skráð á 2 Kl. b	Kr.:	14820,00
b.	—"—	Beboelse —"— " " "	"	19948,00
d.	—"—	Beboelse —"— " " "	"	6858,00
e.	—"—	Törring af Fisk - . . 4 . b	"	9536,00
f.		Baghus Skur til Motorer og Centralvarme 4 . b	"	11460,00
g.		2 Petroleums-Motorer á 3000 Kr og 2500 Kr og 1 Blæseapparat til Ventilering á 700 Kr : Litra f. Kl. 4 b § 2 b =	"	6200,00
h.	Förhus.	Pakhus - skráð í 4 Kl. b	"	2040,00
i	—"—	Vaskehus for Fisk - - . 2 . b	"	6480,00
				77342,00

Húsin undir Litr. e, f. og h eru saman bygð án eldvarnarveggs.
Um orsökina til eldsvoða þessa, er oss enn með öllu ókunnugt og leyfum oss að vísa, í því efni, til væntanlegra prófa bæjarfógetans. - Af áðurrituðum húsum brunnu algjörlega

Litr. e Förhus. Törring af Fisk -	virt einsog áður segir á Kr.:	9536,00
" f. Bagh. Skúr til Motor. og Centralvarme	—"— —"— " —"— " "	11460,00
" g. 2 Petroleum Motorer og 1 Blæseapparat	—"— —"— " —"— " "	6200,00

Hús þessi, ásamt Motorum, o. fl., er samtals voru virt á Kr. 27196,00 eru gjörsamlega eyðilögð að öllu tréverki; járn sömuleiðis að mestu leiti ónothæft og (múrveggir) grunnur meira og minna sprungnir og skemmdir. Mótorarnir, miðstöðvarhitatæki og loftræsir svo eyðilagðir að ekki verða þeir metnir öðruvísi, en sem lélegt brotajárn.
Brunalegfar þau, sem hér um ræðir, metum við því:

I.	Bárujárn	fyrir	Kr.:	210,00
II	Timbur	—"—	"	50,00
III	Leyfar af 2 Motorum miðstöðvarhitavél o. fl.	—"—	"	1000,00
IV	Reykháfur	—"—	"	100,00
V	Grunnur	—"—	"	400
			=	1760,00

og verður þá skaðabótaupphæðin öll samkv. § 42 í samþ. Kr.: 25436.00

Brunabótavirðingar Reykjavíkur © Borgarskjalasafn Reykjavíkur

Þess skal getið og skírt framtekið að tölulidir IV- og V hér að framan, reykháfur og grunnar, eru einkisvirði, ef ekki er byggt á sama stað aftur.

Sama ár og dag virtu hinir sömu menn skemmdir er urðu við bruna þenna á húsinu, hér að framan skráð undir Lit. h. Torhus. Pakhús – virt eins og áður segir á Kr.: 2040,00 og skráð er á 4 kl. b. – Hús þetta var byggt áfast við húsið, sem brann, hitra e án eldvarnarveggs, einsog hér að framan segir.

Til þess að endurbæta skemmdir þessar þarf:

I	Bárujárn	fyrir Kr.:	166,00
II	Timbur, pappa og sann	— " — "	270,00
III	Skrá, gluggagler og málningu	— " — "	54.00
IV	Vinnulaun	— " — "	210.00

Upphæð skaðabótarinnar verður því samtals Kr.: 700,00

Húseignin hefur ekki, frá því hún var síðast virt, orðið fyrir neinum þeim breytingum, sem geti haft áhrif á skaðabótarupphæðina. Virðingargjörðir þessa, sem vara framkvæmda af ofannefndum virðingarmönnum, með skýrskotun til ofgefinnar yfirlýsinga þeirra, stóðu í 3 klukkutíma.

Sig. Björnsson Sigv. Bjarnason Gudm. Eiriksson

þ. Th. Thorsteinsson
Jón Eyvindsson

Bráðabirgðarvátrygging.

Eg undirskrifaðar óska eftir að húseign mín nr. 1 við Bakkastíg hér í bænum, sem nú er verið að byggja, verði samkvæmt § 17 í samþykkt Köbstædernes almindelige Brandforsikring tekin í bráðabirgðar vátryggingu. fyrir samtals:

Kr.: 40000 – fjörutíu þúsund krónur, – 40000

í 2 mánuði, recknað frá því í dag Kl. 12 á hád. til 1. Júlí 1920 Kl. 12 á hád.

1500

Mér er kunnugt um að félagið bætir ekki eftir þessari bráðabirgðarvátryggingu skemmdir þær, sem kunna að verða af bruna á húseign þessari 4. fjórum vikum, eftir að hún er tekin til afnota, og að því verði innan þess tíma að fara fram reglulig brunabótavirðing á húseigninni einsog venja er til. –

Reykjavík 1. Maí 1920
Magnús Þórarinsson

Brunabótavirðingar Reykjavíkur © Borgarskjalasafn Reykjavíkur

Ár 1920 hinn 15. Maí mætti brunamálastjóri Sig. Björnsson ásamt hinum fyrstu virðingamönnum, til þess, samkvæmt heimild að virða til brunabóta eftirfarandi húseignir, með síðari breytingum, þó með gegndum rétti brunabótafélagsins til niðurfærslu sitar er verðlag lækkar aftur, sbr §§ 34, 37 og 45 í samþykkt brunabótafélagsins:

1. Loftur Sigurðsson trésm. hefur byggt nýtt hús á Baldursg. 14
Hús er tvílyft með kjallara og 3/3 ál. risi, byggt úr steinsteypu, með járnþaki á fyl. 1ª borðaviði m. pappa á milli.
Þilaloft og gólf af timbri. Í neðstu gólfi eru 3 íbúðarherbergi, eldhús, gangur og 1 fastur skápur. Innan á veggjum er grend, pappi og asbest-cements plötur, sömul. á loftum; allt lagt pappír og málað. Í öðru gólfi er sama herbergja skipun og frágangur. Í skammbitum uppi er þurkloft.
Kjallari með steinsteypugólfi er undir allu húsinu.
Í hann eru tvö íbúðarherbergi, gangur og geymsla frágengin á herbergjum þessum, er hinn sami, sem á íbúðunum uppi á húsinu
a. Lengd: 13¼ al. br. 12¼ al. h. 9¼ al. Kjallari 4 álna hár.
Hver hlaup. alin virt á Kr.: 2808 = 37206
Eldfæri: 4 ofnar 2/270, 3/160, 2 eldavélar á 290 kr. Vatns skolp og vask 1000 kr. 2440
b. Smágangskúr er við suðurhlið hússins byggður einsog húsið.
Í honum eru 2 gangar og W. C.
Lengd 3 al br 3 al h. 4½ al. Hver hl. alin virt á 340 kr. 1020
Samtals Kr.: 40666

2. Jón Guðmundsson og Guðmundur Jónsson hafa byggt nýtt hús við Njálsgötu 32B tvílyft úr timbri, kl. alun með fyl. 1ª borðum, pappa, í listum og þámi og með járnþaki á fyl. 1ª borða út, með pappa á milli. – Niðri í húsi þessu eru 4 íbúðarherb., eldhús, gangur og 1 fastur skápur; allt þiljað. Innan á klæðning er pappír, panel og pappír þar á, en striga og pappír á loftum. Allt málað. Í öðru gólfi er sama herbergjaskipun og frágangur.
Kjallari er undir allu húsinu. Vatns kúr með steinsteypu gólfi. Í honum eru 3 íbúðarh. b., eldhús gangur 2 geymslur og W. C.; allt þiljað og íbúðarherbergin með pappa á veggjum og striga og pappír á loftum; máluð.
Lengd 14¾ al. br. 10 al. hár 9½ al. ris ½ al. Hv. hl. alin á 2576 kr. 37996
Þar eru 5 ofnar á 135 kr. hver 3 eldavélar 2/300 kr. 1/200 kr. = 1475 kr.
Vatns og skolpleiðslur virt á 1000 " 2475
Samtals Kr. 40471

3. Helgi Helgason trésmiður hefur byggt einlyft hús með skúrþaki á lóð sinni við Smiðjustíg 10B
Hús þetta er byggt úr steinsteypu með járnþaki á langböndum á 2/3 hússins, en með járni og á borðaviði með pappa á milli á 1/3 hluta þess. Í austurenda hússins er íbúð 1 stofa, eldhús, geymsluklefi og gangur, allt þiljað með timbur gálfi, panel neðan á loftstöðum með striga og pappír á veggjum og lofti. Íbúðar herbergis ins og gangsins, allt málað. Kjallari er undir íbúðinni 2 ál. á hæð. Íbúðin hefur yfir 8½ álin af lengd hússins og yfir þat sama.
Hinn hluti hússins er ósundurhólfaður en ætlaður fyrir hesta og heygeymslu.
Lengd 30 ál br. 11½ al. hæð 5 al. Hver hl. alin virt á 699 kr. 20970
Þar er 1 ofn 160 00 og 1 eldavél 300 kr. Vatns- og skolpleiðsla 400 kr. 860
Samtals Krónur: 21830

4. Runólfur Stefánsson skipstjóri við Klapparst. Runólfshús
Dýrtíðar virðing. Brb. nr 1340
Húsið er ábreytt frá brunabótavirðingu 17/11. 1914
Lend: 12 al. br. 12 al. h. 5 al. ris 4/4 al. Hver hl. alin nú á 1620 = 19440
2 ofnar 1/420, 1/200, 1 eldavél 380, þvottap. 260 kr. = 1260
Vatns-, gas- og skolpleiðslur 800 kr. Salerni 200 kr. 1000 2260
Smg. skúr við norðurgafl hússins
Lr. 2¼ br. 3¾ al. h. 4 al. Hver hl. alin nú á 330 kr. 825
Smg. skúr við vesturhlið hússins
Lr. 2 al. br 2 al. hæð 4 álnir. Hv. hl. alin nú á 262 524
Samtals Kr: 23049

5. Guðm. Eiríks. heildsali Laufásv. 2 og Hafn. 20
Dýrtíðarvirðing. Brb nr.: 127
Húseignin er ábreytt frá síðustu brunabótavirð. 19/10 - 1918
a. Íbúðarhús og skrifstofur og verzlunarhús
Lengd: 35 ál br. 21 al. h. 9¾ al. Hver hl. al. nú virt á 4872 kr. 170520
14 ofnar 3/468 3/270 5/235 2/180 og 1 eldavél á 288 kr = 4217 kr.
Vatns gas- og skolpleiðslur virtar nú á 1400 - 5617
b. Bifreiðarskúr fr. 1 bifreið stórt 12×7×3½ al. Hv. hl. alin á 64 kr. 768
c. Girðingar úr steini 18 al löng nú virt á 450 kr. 450
Samt. Kr.: 177355

6. Grímur Jóhannsson Grett. 59B Dýrt. virðing. Brb. nr: 1136
Húsið er ábr. frá brb. virðingu 25/5 1907 að öðru en því að húsinu hefur verið lyft og klætt undir það kjallari innréttaður í 4 herb. íbúð, eldh. gangi og geymslu. Allt þiljað, pappi á veggjum og striga og pappír á loftum allt málað.
Timbur gólf afan á steinsteypugólfi er á kjallaranum

Kjallarans er 3¾ álnir

a	Lengd: 17½ál br. 10 ál hæð 5 álnir. Hver hl. alin virt nú á 15 94 Kr.		22316
	4 ofnar 2/240, 1/184, 1/75. 3 eldavélar á 250 Kr. Vatns gas og ekkjpl. á 400 Kr.	=	1891
b	Timb. skúr. Stærð 3×8×4½ál. Hver hl. alin nú á 539 Kr.	=	1617
c	Geymsluskúr " 10½×4×3¾ál " " " " " 420 "	=	1260
	Samtals Kr.		27084

7/ Samundur Einarsson. Nýlendug. 18B. Dýrt. virðing. Brbót. 1100

Húsið er ábrygt frá síðustu brunabótavirðingu 24/11 - 1906

1100/a Lengd: 16⅓ al. br. 12 al. h. 9¾ al. Hver hl. alin virt nú á 25 27 Kr. 41275

11 ofnar 4/240. 5/100, 3 eldavélar 2/240 1/75. Vatns-gas stólpl. 1500 Kr. 3995

b Timb. skúr við austurgafl. L. 3½×5×9 al. Hvers hl. alin nú á 812 Kr. 2639

c " " " við suðurhlið Stærð: 4×4×9 " " " " " " 591 = 2364

Samtals Kr.: 50273

Sig. Björnsson Sigv. Bjarnason Jón Steinsson

Samþ. í hreppsnefnd 20/5.

Bráðabirgðar-vátrygging

Jeg undirritaður óska þess hérmeð að húseign mín við Hellusund nr.: 6, sem nú er verið að byggja, verði samkvæmt § 17 í samþykkt Kjöbstaðanna almennilega Brandvátryggingu tekin í bráðabirgðar vátryggingu fyrir samtals:

Kr. 80000.- áttatíu þúsund krónur 80000

í 1-eins mánuð reiknað frá þeim í dag kl 2 e.m., og nær þessi tryggíng fyrir til hins 18. Júní 1920 kl 2 e.m.

1513/

Hér er kunnugt um að félagið bætir ekki, eftir þessari bráðabirgðar vátryggingu, skemdir þær sem kunna að verða, af brunni á húseign þessari 4-fjórunna-ofnum eftir að hún er tekin til afnota og að því verði, innan þess tíma, að fara fram reglulegt brunabótavirðing á húseigninni, á venjulegan hátt.

Reykjavík 18. Maí 1920

J. H. Müller

Bráðabirgðar vátryggíng

Eg undirskrifaður óska hermeð eftir því að húseign mín við Austurstræti nr. 17, sem nú er verið að byggja við og gjörbreyta, verði samkvæmt 17 gr. í samþ. Kjöbstaðanna alm. Brandvátryggíng, tekið í bráðabirgðar vátryggíngu fyrir samtals:

Kr.: 50000 - fimmtíu þúsund krónur 50000,-

3/21 í 1-eins-mánuð reiknað frá því í dag kl 6 e.m. og til hins 28 Júní 1920 kl 6 e.m.

Hér er kunnugt um að félagið bætir ekki, eftir þessari bráðabirgðar-vátryggíngu, skemdir þær, sem verða kunna af brunni, á húseign þessari, 4-fjórunna ofnum eftir að hún er tekin til afnota og að því verði, innan þess tíma, að fara fram reglulegt brunabóta virðing á húseigninni, á venjulegan hátt.

Reykjavík 28. Maí 1920

L. H. Müller

Ár 1920 hinn 29. Maí mætti brunamálastjóri Sig. Björnsson ásamt hinum fástu virðingamönnum til þess eftir beiðni, að virða til brunabóta ofanskrifaða húseign með síðustu lögum til dýrtíðar, og hins háa verðs á byggingarefnum, því með gegnumdum rétti brunabótarfélagsins til niðurfærslu sýnir, er verðlag lækkar aftur, samanber 34, 37 og 45 gr. í samþykkt brunabótafélagsins:

1467/ 1/5 19

Jakob Möller ritstjóri hefur byggja látið nýtt einlyft hús, með porti, kvistir risi, 12 al. hátt „Veranda" og inngöngustiku við Hólatorg nr.: 2. Húsið er byggt úr timbri, klætt utan 1" borðum plægðum, pappa, listum og járni þar yfir, bæði veggir og þak. Allir útveggir veggjaðir innan með tvöföldum veggjum með pappa á milli. - Milligólf er í báðum.

Í húsinu niðri eru 3 íbúðarherbergi, eldhús, búr, 2 forstofur, skápar og gangur. Uppi þessi herbergi eru lögð strigi og pappír á veggjum og loftum, og máluð. Í öðru gólfi eru 4 íbúðarherbergi, baðherbergi með baðkeri og W. C. í gangi. Í efsta gólfi er ásamt uppgöngu, þar er íveruherbergi og forstofa. Kjallari með steinsteypugólfi er undir allu húsinu 3¾ al. hár. - Þar eru 3 íbúðarherbergi, eldhús og með timburgólfi.

Brunabótavirðingar Reykjavíkur © Borgarskjalasafn Reykjavíkur

Íbúðarhúsið 2 geymsluklefum, miðstöðvarklefa og W.C.
a Lengd: 16 al., br. 14 al. hæð 7½ al. Hver hl. alin virt á kr. 3360 = 53760
1 eldavél á kr. 500,00, 1 þvottapottur á 200 kr. = 700
Miðstöðvarketilofn á 8000 kr. Rafgeymaklefi 1000 kr. = 9000
Vatns- og skolpleiðslur m/ baðklefum o.fl. á kr. 2500 = 12200

Útbygging við suðurhlið m/ kjallara byggð einnig húsið
lengd 7½ al br. 2½ al hæð 5 al. Hver hl. alin á kr 394 = 2955
Inn- og uppgöngudyr á vesturhlið hússins byggðar að öllu
leiti einnig húsið, þiljaðar innan og málaðar. Á efri hæð skúrsins er íbúðarherbergi með sama fyrirkomulagi og hin önnur íbúðarherbergi hússins. Kjallari er undir skúrnum 3¾ al. hár, þar er geymsluherbergi hænsnaklefi og gangur –
lengd 8 al br 5½ al. hæð 11 álnir Hver hl. alin virt á kr. 1232 9856
Samtals Krónur 78771

2. Hið íslenska Steinolíu hlutafélag hefur látið byggja geymsluskúr
fyrir ýmsar olíulegundir á hafnaruppfyllingunni austan
við eystri hafnargarðinn, [illegible] Brunabótanr. í skúr þessum verður
1514. – Hann er byggður af bindingi klæddur utan, bæði
veggir og þak, með pappa á langböndum, ósundurholfóðrað
lengd: 37½ al br. 10¾ al hæð 5 álnir. Hver hl. alin á kr 267,00 = 10057

3. Th. Thorsteinsson kaupm. Vesturgötu 3. Brb. nr. 73 – Ógiftur.
Húseignin er öll óbreytt frá virðingu 13/8 – 1917
a. Íbúðar- og verslunarhús. lengd 24 álna. br. 14 al hæð 5 al, rís 6½ álna
Hver hl. alin nú virt á kr.: = 3150,00 = 75600
Inngöngudyr 2×2½ álnir. Hver hl alin nú virt á kr. 300,– 600
7 ofnar 1/40. 4/336 1 eldavél 300/00 Vatns-gas- skolpl. 1600 kr = kr 4466
b. Geymsluhús á lyftu. lengd 23 al br. 14 al hæð 8¾ álnir
Hver hl. alin nú virt á kr.: 1218 = 28014
c. Geymsluhús einlyft. lengd 12½ al, br. 6 áln, h. 5 al
Hver hl alin nú á kr.: 400,00 5000
d Geymsluhús á lyftu. lengd 26 al br. 10 álna. hæð 8¾ álnar,
Hver hl alin nú virt á kr.: 924 24024
e. Skemmuhús lengd 8 × 6 × 4½ al Hver hl alin á = 360 1800
Samtals Krónur 139494

4. Th. Thorsteinsson kaupm. Kirkjusandur v/ Laugaveg Brb nr 580 Ógiftur.
Óbreytt frá dýrtíðarvirðingu 13/8 – 1917
Íbúðarhús. Lengd 16 × 12 + 10 álnir, rís 2 al. Hver hl. alin nú virt á kr 1800 = 28800
skúr 13¼ × 2¼ × 4½ a Hver hl. alin virt á 200 kr = 350,00
3 ofnar 1/10 3/180 eldavél 240 kr. Vatns- og skolpleiðslur 500 kr = 1310,00 1660
Samtals – Krónur 30460

5. Magnús Steinason lögfræðingur o.fl. Skólavörðustíg 2 Brb nr 992 Ógiftur/Giftur
Húsið er óbreytt frá dýrtíðarvirðingu 12/12 1917, að öðru en því
að bætra e – kvistlaða-hefur verið rifinn niður.
a Íbúðarhúsið. Lengd: 14 álna. br. 13 áln, hæð 10¼ áln, rís 4¾ áln.
Hver hlaupandi alin nú virt á kr 25,35 = 35490
7 ofnar 2/234 2/208 2/168, 1/154 2 eldavélar 1/254 1/200 Vatns gas og skolpleiðsl á kr. 600,00 = 2428
b. Inn- og uppgöngudyr á vesturgafl hússins. Lengd 4 al. br 4 al. hæð 9¼ álnir
Hver hl. alin nú virt á kr.: 744,00 2976
c. Geymsluskúr Lengd 10 áln. br. 4 al. hæð 5¼ álnir
Hver hl alin virt nú á kr. 192 1920
d Inn- og uppg. skúr á suðurhlið hússins. Lengd 3½ al br 6 áln. hæð 9½ álnir
Hver hl. alin nú virt á kr. 954,00 3498
Samtals Krónur 46312

6. Valgerður G. Pálmadóttir Litli-Melstaðnr. Barn. 47 Brb nr 1167 – Ógiftur.
Húsið þetta er óbreytt frá fyrstu brb virðingu 7/11. 1907.
a Íbúðarhúsið. Lengd 9 áln., br. 9 áln. hæð 4½ al. rís 3 álnir
Hver hl. alin nú virt á kr.: 1100 9900
3 ofnar 1/200 2/160 2 eldavélar 2/200 Vatns og skolpleiðslur 400 kr. = 1340
b Inngöngudyr Lengd 2½ al. br 3½ áln. hæð 4 álnir
Hver hl alin nú virt á kr 392 980
Samtals Krónur: 12220

7. A. L. Petersen verkfræðingur. Bergst. str. 38 Brb nr 942 Ógift.
Húsið er að öllu óbreytt frá virðingu 16/6 – 1913
a Íbúðarhúsið. Lengd 11 al. br 10 áln. hæð 5 áln., rís 4 álnir
Hver hl alin virt á kr. 1381 = 15191
Inngöngudyr á. L. 2½ al br 3 al. h. 4¾ al Hv. hl. alin nú á kr 224 = 560
3 ofnar 1/208 1/252 1/40 2 eldavélar 1/276 1/112 – Vatns gas- og skolpl 500 kr = 1552
Inngöngudyr á vesturhlið. L 2½ al br. 2 al. hæð 7 al. Hv hl alin 190 475
b Íbúðarhús á suðurgafl Lengd 5 al, br. 10 áln., hæð 5 áln., rís ¾ álnir
Hver hlaup. alin nú virt á kr.: 1001 = 5005
c Geymsluskúr. L. 15 áln. br 5½ al hæð 5 al Hv. hl alin á = 168 = 2520
Samtals Krónur 25303

Sig Þórðarson Jón Sveinsson Sigv. Bjarnason

Brunabótavirðingar Reykjavíkur © Borgarskjalasafn Reykjavíkur

Skoðun á viðgjörð brunaskemda

108

Ár 1920 hinn 29 Maí mætti brunamálastjóri S. Björnsson, ásamt hinum fasta virðingamönnum í húsinu nr 1 í Austurstræti, brb nr. 108, sem er eign frú Kristínar Ólafsdóttir í Nesi, til þess eftir beiðni, verzlunarstjóra N. B. Nielsens, herra A. O. Thorlacius, vegna eigandans, að gánga úr skugga um, að búið væri að endurbæta að fullu brunaskemmd þá, sem húseignin varð fyrir 4. dag Janúar mánaðar 1919, og sem virt var þ. 5 sama mánaðar, sama ár, á Kr. 26,00

Vér álítum að nú sé hún skemmda komið í gagnið ástand og það var í fyrir brunann og að til viðgerðarinnar hafi verið varið fyllilega þeirri upphæð, sem skaðabótinni nemur, eða Krónum 26,00

Sig. Björnsson Jónsveinsson Sigv. Bjarnason

Bráðabirgðar vátrygging

Ég undirskrifaður óska þess hérmeð að húseign mín, við Vatnsstíg nr. 4 sem nú er verið að byggja við (lengja) verði, samkv. 17 gr. í samþ. Kjöbst. alm. Brandfor.skrár, leikið í bráðabirgðar vátryggingu fyrir samtals:

629 Sé: 20.000 Tuttugu þúsund krónur — 20000

í 2 tvo — mánuði talið frá deginum í dag kl 1 e.m. til hins 11. dags Júlí mánaðar 1920 kl. 1. e.m.

Mér er kunnugt um að félagið ábyrgist ekki, eftir þessari bráðabirgðar vátryggingu, skemdir þær, sem verða kunna af bruna, á húseign þessari 4 fjórum vikum eftir að hún er talin til afnota, og að því verður, sinnan þess tíma, að fara fram reglulegt brunabótavirðing á húseigninni, á venjulegan hátt.

Reykjavík 11 Júní 1920

Jón Veltjálmsson

Brunaskemd

Ár 1920 hinn 12. Júní mætti brunamálastjóri Sigurður Björnsson ásamt hinum föstu virðingamönnum til þess eftir beiðni frá herra Lækni Bjarna Jenssyni dagsettri 8 Júní, að virða brunaskemdir, sem urðu á húseign hans, Kárastíg nr. 11 Brb.nr. 1138, sama dag. — Eigandinn hefur falið frá rétti sínum til þess að velja annan virðingarmann.

1138

Skemdirnar kröfnuðu ítk frá eldavél í kjallaraíbúð hússins, skemdirnar urðu á múr og pappa bak við hana, annars skemdir ekki eþáanlegar.

Húseignin var síðast virt 16. Febrúar 1918, með síðustu hækkun til dýrtíðar og verðhækkunar, þannig:

Sbr a Fastus Bebaelse . . . . . Kr. 24185.00
" b. Bygnus Paknus . . . . . " 4488.00
" c — — Eloseflev . . . . . " 500.00
Samtals Krónur 29173.00

og er skráð í 3 fl. b.

Til þess að gjöra við brunaskemd þessa þarf:

I Efni: Múrstein og Kalk fyrir . . . . . Kr. 15.00
II Vinnulaun til aðgerðarinnar . . . . . " 20.00

Upphæð skaðabótarinnar verður því samtals Kr.: 35,00

Samkv. 43 gr. 1. Lagaskipta laganna

Brunaleifar eru engar.

Húseigan þessi hefur ekki, frá því hún síðast var virt, orðið fyrir neinum þeim breytingum er kynnu að hafa áhrif á upphæð skaðabótarinnar. Virðingargjörð þessi, sem framkvæmd var af áðurnefndum virðingamönnum, með skírskotun til áðurgefinna upplýsinga þeirra, stóð í ½ kl. tíma

Sig. Björnsson Sigv. Bjarnason Jónsveinsson

Bjarni Jensson

Brunabótavirðingar Reykjavíkur © Borgarskjalasafn Reykjavíkur

Skoðun á viðgerð brunaskemdar

Ár 1920 hinn 12 Júní mætti brunamálastjóri Sigurður Björnsson ásamt hinum fästu virðingarmönnum í húsinu nr. 15 við Bergstaðastræti, Brb. nr. 422, sem er eign herra kaupm. Jörgens Þórðarsonar, til þess eftir beiðni eigandans að ganga úr skugga um að búið væri

422

að endurbæta að fullu brunaskemd þá, sem húseignin varð fyrir þ. 18. Febr. 1919, og sem virt var sama dag og ár á Kr.: 206.00

Vér álítum að nú sé hið skemda komið í jafngott ástand, sem það var í fyrir brunann, og að til viðgerðarinnar hafi verið varið fyllilega þeirri upphæð, sem skaðabótinni nemur, eða Kr. 206,00

Sig. Björnsson Sigv. Bjarnason Jón Sveinnan

Ár 1920 hinn 12 Júní mætti brunamálastjóri Sig. Björnsson, ásamt hinum fästu virðingarmönnum til þess, eftir beiðni, að virða til brunabóta eftirfarandi húseignir, með sérstöku tilliti til dýrtíðar og hins háa verðs á byggingarefnum, þó með geymdum rétti brunabótafélagsins til niðurfærslusíðar, er verðlag lækkar aftur, samanber 34-37 og 45 gr. í samþykkt brunabótafélagsins:

1º Magnús Blöndahl, kaupmaðar hefur byggt geymsluhús við Vonarstræti 4B. Húsið er einlyft, byggt úr binding, með járni á langböndum bæði á þaki og veggjum.

1515 Afskr.

Loft er á bitalögum úr óplægðum borðum en gólf úr plægðum borðum. Engin skilrúm eru í húsinu.

Lengd 16½ alin, br. 11½ al. hæð 7 álnir ris 3 álnir.

Hver hl. alin virt á Kr. 690.00 = 11385,00

2º Vilh. Knudsen, kaupmaðar hefur látið byggja nýtt íbúðarhús við Hellusund nr. 6. Húsið er byggt úr holsteini að veggjum til, en kjallari og 2 loft úr steinsteypu. Húsið er uppá tvær hæðir með 2 álna risi.

1513 Afskr.

Kjallari er undir hálfu húsinu, 3 álna hár.

Járnþak á plægðri súð með pappa á milli. – Innveggir eru allir úr steyptum steini kalksléttaðir. Útveggir eru kalksléttaðir að innan á bárupappa. – Efsta loft úr timbri. Í neðri hæð hússins eru 5 íbúðarherbergi, búr og elduhús og gangur. Á efri hæð eru 5 íbúðarherbergi, eldhus, búr, baðherbergi og gangur. Öll eru herbergin lögð pappír og málut. Kjallarinn er hólfaður sundir í eitt íbúðarherbergi þvottahús, miðstöðvarhitunarklefi og 3 geymsluherbergi. Gólf úr steinsteypu.

Lengd 22½ alin, br. á 17 aln lengd 14½ al. og á 5½ álna lengd 12½ al. hæð 10 áln

Hver hl. alin virt á Kr.: 2924.00 = 65790

Miðstöðvarhitatæki á Kr. 10600,00 Linoleum á Kr. 3000,00 = 13600,00

Eldavél og þvottapottur á Kr 900,00, Rafleiðslur Vatns og skolpl. 4500 = 5400,00 19000

Samtals Krónur: 84790

3º Vitastjórnin (: Rikissjóður) hefur byggja látið við Klapparstíg 2 Smiðjur. Hús þessi eru bygg úr bindingi, klædd utan með járni á langböndum, á veggjum og þökum. – Húsin eru bæði jafnstór og að öllu leiti eins byggð

1517 Afskr.

a Lengd ~~á hvoru fyrir sig~~ 11½ al br. 16 aln. hæð 6 ál, ris 4 al

Hver hlaupandi alin virt á Kr. 640 = 7360

b. Sama stærð sem Litra a – Hv. hl. alin virt á Kr 640 = 7360

c Girðing úr timbri og járni, á milli húsanna, byggja megin samhliða þeim. Lengd 20 al. hæð 6 álnr.

Hv. hl. alin virt á Kr. 40,00 = 800

Samtals Kr. 15520,00

4º Elías Elíasson hefur byggt nýtt hús við Urðarstíg nr 7. – Húsið er einlyft með skúrþaki, byggt úr binding, klætt utan plægðum 1" borðum með pappa bæði á þaki og veggjum. Í því eru tvö íbúðarherbergi og geymsla, piljuð með panel, veggir og loft.

Afskr. 1518

Lengd 9 al. br. 6 alnir, hæð 4 álnir. Hv. hl. alin virt á Kr 336 = 3024,00

5º Guðm. H. Þorláksson trésmiður Bræðrab. st. 10. Brb. nr 271 Dýrtíðarvirðing. – Húsið er óbreytt frá síðustu brb. virðingu 15/11. 1884 að öðru leiti en því að settur hefur verið kvistur á austurhlið hússins og byggður inngöngu og geymsluskúr við vesturhlið þess, úr bindinga klæddur járni á súð, helmingur hans er piljaðar innan og málaðar

Afskr. 271

a Lengd 10½ al., br. 7½ aln. hæð 4½ ál., ris 3 áln. Hver hl. alin virt á Kr. 786 = 8253,00

2 ofnar 1/120. 1/100. 1 eldavél á Kr. 220 Vatns og skolpl. á Kr 400.00 = 840,00

b. Lr. 6 ál., br. 4 al., hæð 4 aln. Hv. hl. alin virt á Kr. 144,00 = 864,00

Samtals Krónur 9957,00

Brunabótavirðingar Reykjavíkur © Borgarskjalasafn Reykjavíkur

6° Jörgen Þórðarson kaupm. Bergstaðastr. 15 Brb. nr 422
hefur beðið um dýrtíðarvirðingu á húsi þessu, sem
er óbreytt frá síðustu brb. virðingu 29/9 - 1914.

a. Húðar- og verzlunarhús. Lengd 15½ áln., br 8½ al., hæð 5 al., ris 3½ al
Hver hl. alin nú virt á Kr 994 = 15407.

2 ofnar á 1/192 1/160 Gasofn. 100,00 2 eldavélar á Kr. 200,00 = 852,00
Vatns- gas- og skolpleiðslur á Kr 500,00 } 1352.

422

b. Inng.- og geymsluskúr. Lengd 8¾ × 3½ × 7 álnir
Hver hl. alin nú virt á Kr. 168 = 1470.

c. Geymsluskúr. Stærð 15×6×7 áln. Hver hl. alin nú virt á Kr 294 = 4410
d Dto Stærð 6×4×4 áln — " — " — " — " — " — 112 = 672

Samtals Kr.: 23311

7 Sami maður Baldursg. 7 Brunab. m.: 1335. Dýrt. v.
Húsið er óbreytt frá brb. virðingu 22/9 - 1914

a Íbúðarhús. Stærð: 12×17×5, ris 5½ álnir
Hv. hl. alin nú virt á Kr: 2212 = 26544

1335

2 ofnar 1/640,00 1/230,00 1 eldavél á Kr. 600, V. g. og skolpl. 500 Kr = 1970
Línoleumdúkar á gólfum fr. Kr. 400,00 — 400

b. Inng. skúr Stærð: 4 × 2½ × 5 álnir. Hv. hl. alin nú virt á 175 Kr = 700
c Geymsluskúr — " — 4×17×5 álnir " " " " " " 819 Kr = 3276

Samtals Krónur: 32890

Sig. Björnsson Sigv. Bjarnason Jón Sveinsson

Skoðun á viðgerð brunaskemda

Ár 1920 hinn 26. Júní mætti brunamálastjóri Sig. Björnsson
ásamt hinum föstu virðingarmönnum í húsinu nr. 11 við
Kárastíg í Reykjavík, brb. nr.: 1138, sem er eign herra læknis
Bjarna Jenssonar, til þess eftir beiðni eigandans að ganga
úr skugga um, að búið væri að endurbæta að fullu, bruna-
skemd þá, sem húseignin varð fyrir 5. p.m. og sem virt
var sama dag á Kr.: 35,00

1138

Vér álítum að hið skemda sé nú komið í jafngott
ástand og það var á fyrir brunann og að til viðgerðarinnar
hafi verið varið fyllilega þeirri upphæð, sem skaðabótinni
nemur, eða krónum 35,00. –

Sig. Björnsson Sigv. Bjarnason Jón Sveinsson

Ár. 1920 hinn 26. Júní mætti brunamálastjóri
Sig. Björnsson ásamt hinum föstu virðingarmönnum, til
þess, eftir beiðni, að virða til brunabóta eftirfarandi
húseignir, með sérstöku tilliti til dýrtíðar og hins háa
verðs á byggingarefnum, þó með geymdum rétti bruna-
bótarfélagsins til niðurfærslu síðar, er verðlag lækkar aftur,
samanber 34, 37 og 45 gr. í samþykt brunabótafélagsins:

1° Kristján V. Guðmundsson ~~[illegible]~~ Mjöfsel við Framnesveg, brb. nr.: 86
Húsið er óbreytt frá dýrtíðar-brunabótavirðingu 18/12 - 1916 að
öðru en því, að hækkuð hefur verið suðurhlir íbúðarhúss-
ins, Litra a, um eina hæð, sem byggð er úr binding
Kl. utan m. 1" borðum, p. og járni, og við það stækkað
bæði loftherbergin sem þar áður voru. Aðinnan em
herbergi þessi þiljuð, pappirslögð og máluð, loft og veggir

Afskr. 86

a Íbúðarhús. L. 10 al. br. 9¼ al. hæð á suðurhl. 7¾ al., en
hæð á norðurhl. 3¾ al. – Hver hl. alin nú virt á Kr. 900 = 9000
3 ofnar 1/210 2/105 1 eldavél Kr. 165,00 = 585.

b Bakhús – Heyhus og hesthus. L. 12 al. br. 4¾ al. h. 3 ál.
Hv. hl. alin nú virt á Kr 130 = 1560

c Íbúðarh. Stærð: 12×6½×3½ al. ris 3 ál. Hver hl. al nú virt á Kr. 455 = 5460
1 ofn 2/20 Kr. 1 þvottap. 190,00 = 310

Samt Kr 16915

2° Magnús Þórarinsson, skipstjóri hefur látið byggja
nýtt tvílyft timburhús á Bakkastíg nr. 1 með
4½ álnar risi og kvisti yfir þvert húsið. – Það er
byggt af bindingi Kl. u. m. pl. borðum, pappa,
listum og járni, á veggjum, og þak með pl. súð,
pappa og járni. – Milligólf í öllum bitalögum.

afskr.

Á neðri hæð eru 3 íbúðarherbergi, eldhús, gangur og WC.
allt þiljað innan, og lagt striga og veggjapappír og málað
Á efri hæð sama herbergaskipun og frágangur.

1500

Á efsta lofti er 3 íbúðarherbergi eldhús, gangur og
2 fastir skápar. Loft lögð striga og pappi á veggjum,
allt málað. Kjallari er undir öllu húsinu 3½ ál. að hæð.
Þar eru 4 geymsluklefur, þvottahús og gangur. Gólf úr
steinsteypu.

Lengd 14 ál. br. 12 ál. hæð 10 ál. Hv. hl. alin virt á Kr.: 2784 38976
5 ofnar 2/400. 3/165. 3 eldavélar 2/200. 1/185 = Kr 1880
Rafl 1200,00 Vatns og skolpl. 800,00 2000 } 3880

Samt. Kr.: 42856

Brunabótavirðingar Reykjavíkur © Borgarskjalasafn Reykjavíkur

3. Páll H. Gíslason kaupmaður hefur byggt lítið nýtt íbúðar og geymsluhús á lóð sinni við Lindargötu nr. 38.
Húsið er þannig byggt að 5 álma af lengd þess til Inda er byggt úr holsteini og steypa en á milli þeirra er það byggt úr bindingi klætt utan með borðum, pappa, listum og járni. Þakið er tjalna klætt með pappa og járni. Húsið er einlyft með porti og 3 kvistum út að götunni, en endarnir tvílyftir. Helmingur hússins er íbúð (vesturendinn) en hinn hlutinn er vörugeymsla. Miðgólf er í báðum íbúðarhlutunum. Í hverri lyftu eru 3 íbúðarherbergi, eldhús og gangur, allt þiljað strigalagt og málað. Í kjallara eru 4 íbúðarherb. eldhús og gangur, allt strigalagt og málað.

1498

a Lengd 26 al br. á 10 al lengd 15 al og á 16 álnum er 12 álna breidd
hver Tal á 16 alna og 10 al á 10 álnum
Hús. hl. alin verð á Kr 1431 = 37206
5 ofnar 280 m 2 eldavélar á 250 Kr. Kr 1900
Vatns og skolpleiðslur " 800 2700

b. Timb. skúr er við suðurhlið hússins byggður úr steini með járnþaki. Lengd 4 al. br. 5 1/3 al. hver 4 1/2 al
Skúrs hl. alin verð á Kr: 221,00 = 884
Samt. Kr 40790

Fl. 37396

Timb. skúr Stærð: 3 1/2 × 5 1/4 × 4 3/4 al. Hús. hl. alin nú verð á Kr: 574 = 2009
D:o — o — 4 1/2 × 3 3/4 × 9 1/2 " " " " " " " 651 = 2929
Rafleiðslur á Kr 600,00 — 600
b Geymsluhús Stærð: 10 × 8 × 4 1/2 al. Steinþak — Húss hl. al. nú verð á Kr. 210 = 2100
Samt. Kr.: 45034

634

6. Guðrún Bergsson ekkja Skólav. st. 41. Brbnr. 634. Bjóðl. v.
Húsið er ábr. frá virðingu 2/5. 1913
a Íbúðarh. Stærð: 11 1/2 × 8 × 4 1/4 al. ris 3 1/2 al. Hús. hl. alin nú verð á Kr 510 = 5865
3 ofnar 1/180 kr 2/75 Kr 1 eldavél 150 Kr — — Kr 480,00
Vatns-gas- og skolpl. á Kr. — — — — 300,00 780
b Timb. sk. Stærð 2 × 2 × 3 1/2 al. — Hús. hl. alin nú verð á Kr 42 = 84
Samt. Kr.: 6729

756

7. Geir Thorsteinsson kaupm. Skólav. st. 48 — Brb. nr.: 756 Bjóðv.
Húsið ábr. frá brb. virðingu 19/8. — 1918 —
a Íbúðarh. Stærð: 15 × 14 × 7 al. ris 6 al. Hús. hl. alin nú verð á Kr. 2420 = 36300
6 ofnar 1/265 1/257 1/140 1/130 2/125 — Þvottap. 200 Kr 3 eldavélar 300 + 250 + 250 = 1644
Vatns-gas og skolpl. 500 Kr Baðtæki á 2000 Kr 2500 4144
b. Timb. skúr. Stærð 4 × 4 × 6 al. Hús. hl. alin nú verð á Kr: 400 = 1600
c Geymsluh. " 10 × 8 × 5 1/2 al. " " " " " " " 220 = 2200
Kr.: 44244

Sig. Bjarnason Sigv. Bjarnason, Jón Sveinsson

Apríl/júní
Júlí/okt.

Bráðabirgðar vátrygging

Eg undirritaður óska þess hérmeð að húseign mín við Lindargötu nr. 16 í Reykjavík, sem nú er verið að byggja, verði samkv. 17 gr. í samþykt. Kóðst. alm. Brunafélagsins hér í bráðabyrgðar vátryggingu fyrir samtals Kr.: 70000 — sjötíu þúsund krónur — = 70000
í 4 mánuði talið frá deginum í dag kl. 12 e.m. til 3. Nóvember 1920 kl. 12 e.m. — Mér er kunnugt um að félagið kostir ekki, eftir þessari bráðabirgðar vátryggingu, skemdir þær, sem verða kunna af bruna, á húseign þessari 4 fyrstu vikurnar eftir að hún er tekin til afnota, og að því verði, innan þess tíma, að fara fram reglulega brunabótavirðing á húseigninni, á venjulegan hátt.

Reykjavík 3. Júlí 1920

Fh. Guðmundar Magnússonar
Steingr. Guðmundsson

5. Sami maður, Lindarg. 9 B — Brb.nr.: 1169. Bjóðl. v.
Húsið er ábr. frá síðust brb. virðingu 19/12. 1907 að öðru en því að 2 herbergi í kjallara þess hafa verið tekin til íbúðar. Þiljað innan og málað.

1169

a L. 15 al., br. 12 al., hæð 7 1/4 alin, ris 6 al.
Húss hl. alin nú verð á Kr 2338 = 35070
5 ofnar 1/378 1/378 3/138 2 eldavélar 288 Kr. Vatns-gas og skolpl. á 800 Kr 2326
Samt. Kr.: 37396

Brunabótavirðingar Reykjavíkur © Borgarskjalasafn Reykjavíkur

Brúðabirgðar-vátrygging

Eg undirskrifaður æska hérmeð eftir að hús mitt á Austurstræti nr. 17 í Reykjavík, sem nú er vírð að stokk og gröbeygðar verði, samkvæmt 17 gr. í samþykkt Kbh. Sadens alm. Brandvátrygging, dekki í bráðabirgðar vátryggingu fyrir samtals Kr. 50000- fimmtíu þúsund Krónum = 50000,00
í 1-einn mánuð talið frá þvi í dag kl 1 e.M. til hins 6 Júlí 1920 kl 6 e.M

Mér er kunnugt um að félagið borgar ekki eftir þessari bráðabirgðar vátryggingu, ákvæmdir þær sem verða kunna, af brunn á húseign þessari 4 fjórum vikum eftir að hún er tekin til greina, og að því verði; innan þess tíma, að fara fram reglulegt brunabótar virðing á húseignum á venjulegan hátt.

Reykjavík 6. Júlí 1920

K. H. Müller

321

Skaðsmat á aðgerð brunnskemda á Gufuketli

Ár 1920 hinn 10 Júlí mætti brunamálastjóri Sig. Björnsson, ásamt hinum fyrstu virðingarmönnum í húsinu nr. 9 við Faxaflóabryggju í Reykjavík, Lóð nr. 1223, sem er eign herra kaupmannanna Steingríms Guðmundssonar, til þess eftir beiðni húseigandans, að ganga úr skugga um að skemmd sú á gufuketli (sem) í miðstöðvarhitaklefa húss þessa sem varð 29/9 - 1918 og sem vátr. var sama dag á Kr. 1700,00 hafi verið endurbætt.

1223

Með því að nýr gufuketill, af eins gerð legund og hinn eldri var, er uppsettur og innmúraður í miðstöðvarhitaklefann, álítum vér að hið skemda sé nú komið í eins gott á-stand eins og það var á, áður en sprenging ketilsins fór fram, og að til endurbótanna hafi verið varið fyllilega þeirri upphæð, sem skaðabótum nemur, eða Kr. 1700,00

Sig. Björnsson Sigv. Bjarnason Jón Sveinsson

Ár 1920 hinn 10 Júlí mætti brunamálastjóri Sig. Björnsson ásamt hinum fyrstu virðingarmönnum til þess, samkvæmt beiðni, að virða til brunabóta eftirfarandi húseignir, með síðasta tilliti til dýrtíðar og hins háa verðlags á byggingarefnum, vinna afl. þó með gegndum réttri brunabótafélagsins til niðurfærslu síðar, er verðlag lækkar aftur samanber 34, 37 og 45 gr. í samþykkt brunabótafélagsins:

1519

1º Sveinjón Einarsson hefur byggt nýtt hús einlyft með kjallara á lóð sinni, Grandaveg 37 sem fær bókn.nr.: 1519
Húsið sjálft er byggt úr steinsteypu og með járnþaki á borðaviði með járni í milli. Loft yfir kjallara er úr járnbentri steinsteypu og allir skilveggir úr steinsteypu.
Á hæðinni eru 5 íbúðarherb. og eldhús. Útveggir allir pússaðir, kl. pappa og veggpappír. Þaksúð bitalag er úr timbri; panel, strigi og pappír neðan á loftinum allt málað.
Í kjallara eru steinsteypugólf, þar er sama herbergjaskipun og frágangur allur, sem á hæðinni. Hæð kjallara 4 álnir.

a. Stærð 15 × 11 × 5¼ álnir reis 2½ rúmal. Flr. hl alin virt á Kr.: 1936 = 29040
9 ofnar ½ ½ ¼ ¼ 2 eldavélar 150 Kr hver. Lindemanns-Jónsson 2160

b. Timbr. skúr byggður einsog húsið - Stærð: 3 × 5 × 4½ álnir.
Flr. hl. alin virt á Kr.: 800,00 = 2400

c. Timbr. og gegnsteypt hús byggður á sama hátt og húsið einnig pússað
Stærð: 3 × 8 × 4½ álnir. Flr. hl virt á Kr 1080 = 3240

d. Gegnsteypt hús byggður úr bindingi kl. u. borðum og pappa með járnþaki á borðasúð. Stærð: 6 × 3 × 3½ álnir.
Flr. hl. alin virt á Kr.: 53 318

Samtals Kr.: 37158

1520

2º Kolbeinn Ívarsson bakari hefur byggt lítið nýtt hús á lóð sinni við Sellandsstíg nr. 5, sem fær bókn.nr. 1520
Húsið er byggt úr holsteini, einlyft með 4álna háum kjallara, með járnþaki á pappa og borðasúð. Húsið allt sementsléttað utan. Í því eru uppi 3 íbúðarherb. eldhús búr og gangur. Skilrúm úr timbri, útveggir kalksléttaðir innan, allt fóðrað með veggpappír. Bitalag og gólf úr timbri strigi og pappír á loftum allt málað.
Í kjallara er sama herb. skipun og allur frágangur
Stærð: 12¼ × 11¼ × 4¾ álnir, Rís 2½ alin
Flr. hl alin virt á Kr. 1752 = 21462
3 ofnar ½ ¼ ¼ - 2 eldavélar 270 Kr hver kabyssa 200 Kr } = 3700
Linoleum gólfdúkur á Kr 1800,00

3° Gardar Gíslason kaupm. hefur byggt lítið geymslu-
hús tak við sitt nr.: 4 við Hverfisgötu, brb. nr.: 1371
Húsið er tvílyft með háum kjallara byggt úr stein-
steypu með járnþaki á bortasúð. Í kjallara er steinsteypugólf
og loftin úr járnbentri steinsteypu; neðan á þakbita er þiljað
með þbortum. Í kjallara og niðri hafa verið tvö skilrúm
úr standsteypu, eyfir þverrt húsið og steypturr dregari
með járnbentum steypusúlum undir eftir endilöngu
húsinu. Í efsta lofti er 1 þverskilrúm úr rabitsþétt
steypu og trédregari með slotum undir eftir endilöngu
húsinu. Húsið er allt sementsslétthúð utan og innan.
Stærð: 27 x 17 x 13 álnir Hv. hl alin virt á kr 2080 = 56160

4° L. H. Müller kaupm. hefur auktir og endurbætt
hús sitt nr.: 17 við Austurstr. Brb. nr. 321.
Húsið er upphaflega byggt árið 1897, en síðar en einnemi
síðan verið stækkað, það er nú byggt úr bindingi kl. u. bortum
pappa og járni nema 6 álna lengd af vesturenda þess, sem
er úr steinsteypu. Þak úr járni á bortasúð.
Í suðurhlið eru þess eru 4 bogamyndaðir kvistir og
á norðurhlið 3 kvistir með flötu þaki. Í binding er
sumstaðar múrað og sumstaðar klappir með steypumúr.
Niðri í húsinu eru 3 sölubúðir með tilheyrandi bortjum
skúffum og skápum, 3 skrifstofuherb., geymsluklefi og gangur.
Uppi á loftinu eru 6 skrifstofuherb., 2 W.C., 1 fastur skápur
og gangur, allt er húsið uppi og niðri þiljað og með striga
og pappír á veggjum og loftum, allt málað. Linoleumdúkur
er á öllum gólfum. Undir miðju húsinu, eyfir þvert er
9 áln. langur kjallari 2¾ al. hár. Þar er miðstöðvar hitakatill
og kolageymsla.

a Stærð: 32 x 12⅓ x 6 álnir. Rís 5½ al. Hv. hl alin virt á kr 2266 = 72512
Vatns- skolp- og raflagnir kr 4700, linoleumdúkur í gólfum kr 6000, = 10,700
Miðstöðvar hitakatill á = 12000 } = 22700

b Geymsluhús og sölubúð b. á. binding kl. utan bortasúð og
að norðanverðu með járni þar yfir. Þakið er úr, skarsúð
og þar yfir járn á annari hlið en hellu þak á hinni
Allt er húsið múrað uppi binding.
Niðri á því er sölubúð, 1 skrifstofuherb. 3 vöru
geymsluherbergi. Uppi á lofti þess eru 4 geymslu
herbergi og gangur. Allt er húsið þiljað innan
Stærð: 22⅓ x 14¼ x 4¼ al Rís 6¾ al. Hv. hl alin virt á kr 1440 = 32060
Samtals kr 127272

5° Erlingur Filipusson hefur byggt nýtt hús einlyft á ~~eyfir~~
Hankalandi við Laufásveg brb nr. 1430.
Húsið er byggt úr steinsteypu með járnþaki á bortasúð.
Undir því öllu er geymslukjallari 3½ alin á hæð.
Í húsinu eru 3 íbúðarherbergi og eldhús. Útveggir þiljaðir
innan að skilrúm úr timbri allt pappalagt og málað
Striga pappír á loftum.
Stærð 12 x 11 x 4¾ álnir; rís 1½ alin Hv. hl. alin virt á kr. 1334 = 16.008
1 ofn 380 kr 1 eldavél 300 kr 1 þvottaþ. 300 kr. = 980
Tmg. skúr Byggður úr bindingi kl u bortum og pappa
með járnþaki á súð. Stærð 1½ x 2¼ x 4 álnir Hl. alin virt á kr 100 = 150
Samtals kr. 17.138

6° Magnús Ketilbjarnarson trésmiður hefur fullgjört að smíðum
og frágangi hús sitt nr 17B við Óðinsgötu. Brb. nr. 1482
Húsið er byggt úr bindingi kl. ut. 1" bortum, pappa, listum og
járni á veggjum og þaki. Niðri í húsi þessu eru 4 íbúðarherb.
eldhús og gangur, allt þiljað, í binding er pappi. Innan á veggj
er pappi, striga og pappír á loftum allt málað.
Á efsta hæð er samkvæmt frágangur og herbergjaskipun
Á efsta lofti eru tvö íbúðarherbergi og gangur,
allt þiljað. – Milligólf og pappi er á öllum hæðum
a. Stærð: 14¼ x 10¾ x 9 álnir Rís 3¾ al. Hv. hl alin virt á kr. 2092 = 29811
6 ofnar 3/180 3/155 kr 2 eldavélar 235 kr. Vatns- og skolp á 700 kr. = 2350

b Tmg. og geymsluskúr úr steinsteypu við norðurgafl hússins
með járnþaki á bortasúð. Undir norðurenda af honum er
kjallari. Hann er hálfgrafinn innan í 2 geymsluklefa,
gang og W.C. – Að norðanverðu leiðir kl. bortum af
innan og með timburgólfi.
Lengd 5 al., br. 10¾ al, hæð 4¾ al.
Hvers hl. alin virð á kr.: 728 3640
Samt. kr.: 35601

7° Jón Ólafsson og Zophonías Baldvinsson bílstjórar hafa
byggt skúr til geymslu á 8 bifreiðum við Grettisg.
nr. 16. Brunabóta nr.: 1521. Húsið er byggt úr holu-
steini á þrjá vegu ~~er bindingi og bortum~~
~~í suður hlið~~ ~~Vestur~~ ~~Norður~~ er timburgólf. og loftum úr timbri
og járnþak á langbönum.
Stærð 32½ x 11 x 5 álnir. Hvers hl. alin virt á kr 358 = 11653

Brunabótavirðingar Reykjavíkur © Borgarskjalasafn Reykjavíkur

8. Jón Hermannsson lögregluþjónn, Þorfinnsgötu 10 – Brunab.nr.: 1166 –
Þyrftiverðing. Húsið er ábt. frá síðustu virðingu 7/11-'17

a Íbúðarh. Stærð: 23½ × 16½ × 11½ álen. Rís 6 álnir
Stæ. hólmsþandi alin má vera á Kr. 4334 = 101.849

11 ofnar ¾50 ¾40 ¾38 ¾32 ¾113 ¾111 ¾78 Kr. 1 feettaga 186 Kr. = 2652
1 eldavél 280 Kr. Einalampadúkar á 4500 Kr. Vatns-skolp 1700 Kr. = 6480
Rafleiðsla Kr 4000 : — = 4000 = 13132
Þvg sk. Stærð: 3½ × 5¼ × 11½. Rís 1 al.
Stæs hl. alin má virða á Kr. 1176 3822
Samtals Kr.: 118803

9. Þorkell Bergsson Húsafesg. 71 – Brb.nr 881. Dyrf.nr.
Húsið er ábt. frá virðingu 5/11 – 1919

a Íbúðarhús Stærð: 12 × 11 × 7 álen. Stæs hl álen má virða Kr.: 1287 = 15444
5 ofnar ¾90 ¾140 ¾110 ¾ofn Eldavél ¾180 ¾110 = Kr. 870
Vatns-skolp og gasl. á " 400 = 1270
b. Þvg skúr Stærð: 3½ × 4½ × 10 álen. Stæ. hl alin má virða á Kr.: 410 1435
c Viðbygging — " — 8 × 11 × 8¾ álen " " " " " " " 800 6400
Samtals Kr 24549

Sig. Björnsson Sigv. Bjarnason Jón Sveinsson

Brunaskemd

Ár 1920 hinn 24. Júlí mætti brunamálastjóri Sigurður Björnsson ásamt hinum fasta virðingarmanni í húseigninni nr.: 7 í Austurstræti. Brb.nr 122 til þess samkvæmt skriflegri beiðni eigandans hr. Kaupm. Guðmundar Guðmundssonar, að virða brunaskemd sem varð á húseigninni 23. s.m.. Eigandinn hefur fallist frá réttri stefnu til þess að velja annan virðingarmanninn.

Áður en mun hafa kviknað í pappírsrusli á kjallaragólfi hússins, en á hverri hæð, er áskemmdir urðu. Þar voru alls glugga rúður og 1 hurð sem skemdust.

Húseignin var síðast virt nýlt. 23/12 – 1916 þannig:
Ltr. c Bæjarhús Innr. og uppgang . . . . . Kr.: 2810.00
" d. Forhús Handl. m. Íbúðum . . . . . " 69550.00
" e Bæjarhús Þakhús . . . . . " 1024.00 73384.00
Hyggst skáð í 2 fl. c ásamt Húseigninni nr 8 í Hafnarstr.
Flyt 73384.00

Flyt. 73384.00
sem hefur sama brb. nr og síðast var virt 3/6 1916
á samtals . . . . . Kr 48992.00
Samt. Kr 122.376.00

og skráð í 2 fl. c
Til þess að gjöra við brunaskemd þessa þarf:
Rúðugler . . . . . fr. Kr.: 60.00
Þeppi í hurð og málning 35 Kr. Vinnul. 65 Kr = 100.00
Kr.:

Upphæð skaðabótanna virðum við því samtals Kr.: 160,00
Húseigna þessi hefur ekki frá því hún síðast var virt orðið fyrir neinum þeim breytingum er kynnu að hafa áhrif á upphæð skaðabótanna.
Virðingargjörð þessi, sem framkvæmd var af ofannefndum virðingarmönnum, með aðgætslu til áðurgefinna fyrirskipana fór fram að stöð fyrir í ½ kl. tíma

Sig. Björnsson Sigvaldi Bjarnason Jónsveinsson
Guðmundur Guðmundsson

Ár 1920 hinn 24. Júlí mætti brunamálastjóri Sigurður Björnsson ásamt hinum föstu virðingarmönnum til þess, samkvæmt beiðni, að virða til brunabóta afbrigðarandi húseignir, með sérstöku tilliti til dýrtíðar og hins háa verðlags á byggingarefnum, sinn af hl, því með gegndum réttri brunabótafélagsins til nákvæmrar síðar er verðlag lækkar aftur, samanber 34. 37 – og 45 gr. í samþykkt brunabótafélagsins:

1. Maríu Pétursdóttir hefur látið byggja nýtt hús á lóð sinni nr. 1 við Þórsgötu hús á steinum, sem þess brb. nr.: 1522. Húsið er byggt úr timbri kl. utan pl 1" borðum, pappa og listum. – Í timbri er stoppað með sagi. Innan á timbri er panel, strigi og pappír, sömuleiðis á lofti allt málað. Í efri hæðinni er loft í ⅓ hluta hússins. Í húsinu eru 2 íbúðarherbergi, eldhús, búr gangur og 1 fastur skápur. Undir ⅓ hússins er kjallari 2½ál hár með timburgólfi. Í gólfi er millifél í hitalögnum
Stærð: 12 × 7 × 5 álnir Rís 1½ á. Stæ hl alin virt á Kr.: 748.00 = 8976
1 eldavél á 265 Kr 1 ofn á 255 Kr Vatns og skolpl. 400 Kr. = 920
Samtals Kr 9896

Brunabótavirðingar Reykjavíkur © Borgarskjalasafn Reykjavíkur

2= H. S. Hansson kaupmaður hefur byggja látið nýtt, þíljyft. hús á lóðinni nr. 15 við Laugaveg. Brb. nr. 235
Húsið er byggt úr steinsteypu, hefir útveggja og skilrúm
Gólf og loft úr járnbentri steinsteypu, nema efsta loft,
sem er úr timbri. Þak úr bárujárni á sperrum, pappa
og járni fyrir ofan. Allt er húsið kalk og sementsléttað
utan og innan. - Innan á útveggi er þiljað panel, loft
strigi og pappir, allt málað.
Í neðsta hæð er sölubúð, með borðum hyllum og skápum,
skrifstofa og vörugeymsluherbergi. - Á öðru lofti eru
3 íbúðarherbergi, eldhús, baðherbergi og gangur.
Á þriðja lofti er sama herbergjaskipun og frágangur.
Á efsta lofti eru 3 íbúðarherbergi geymsluherbergi og
gangur. Þar eru panelklætt, loft strigi og pappir allt máls.
Kjallari er undir allu húsinu 3 álna hár með steinsteypu
gólfi. Í honum eru 1 geymsluherbergi, þvottaklefi og mið-
stöðvarklefi ásamt kolageymslu
a Íbúðar- og verzlunarhús er að lengd 15¼ al. br. 14½ al. h. 16 álna, hús 6 álna
Hver hlaupandi alin virt á Kr.: ~~675~~ 5740= 87536
2 eldavélar 600 Kr hver 2 ofnar 350 Kr hver = Kr.: 1900,00
Miðstöðvarhitataki 19000 Kr. Vatns- skolp- og baðtæki 2500 Kr. = " 21500,00
Rafleiðslur 4000 Kr. Linoleum 3500 Kr. : = " 7500.00 30900
b. Þvott- og upphg. skúr er við norðurhlið hússins að öllu leiti
byggður úr sama efni einnig þak. Í honum er W. C og gangur
Skörð: 4⅓ × 3¼ × 19 álnir. Hver hl. alin virt á Kr.: 1398 6058
Samtals Kr.: 124493

3= Þórður Jónsson úrsmiður; Aðalstræti 9 Brb. nr 111
Þjóðiðnaðarvirðing með tilliti til þess að hann hefur selja látið
2 stóra kvisti sinn á hvora hlið hússins byggða af
timbri, kl. u. í borðum pappa og járni á þaki og veggjum,
að innan þiljað panel, strigi og pappírslagt, allt málað
2 herbergi eru á hvorum kvisti með linoleumdúkum á gólfum
Að öðru leiti er húsið óbreytt frá virðingu 25. Október 1917
a. Íbúðar- og verzl. hús. Skörð: 25 × 20 × 9¾ álnir. Hver hl. alin nú virt á Kr.: 4000.00 100000
Þar eru 11 ofnar ⅛00 - ⅛24 - ⅛270 ²⁄₂50 ²⁄₂38 ³⁄₁60 ¹⁄₁40 kr. 3 eldavélar ²⁄₃60 ¹⁄₂00 kr. = 3502
Vatns-gas- og skolpl. 1500 Kr Linoleumdúkum á 3750 Kr. = 5250 = 8752
b. Geymsluhús. Skörð: 12½ × 8 × 8 álnir. Hver hl. alin nú virt á Kr.: 400.00 5000
c. Vöruhús og verzl. Skörð: 9½ × 9¾ × 11¼ al. Hver hl alin nú virt á Kr.: 2000 19900
d. Geymsluskúr Skörð: 6 × 4¾ × 11 álnir. " " " " " " 900 5400
2 ofnar 200 Kr hver. Linoleumdúkar á 600 Kr. 1000,00 1400
Samtals Kr.: 140052

4= A Johnson & Kaaber stórkaupm. Hafnarstr. nr. 1. Brb. nr. 134
Þjóðiðnaðarvirðing. Húsin óbreytt frá síðustu virðingu 14/1 - 1919
a Aðalhúsið. Skörð: 50½ al. × 14½ × 5 hæð á 36 álnum 5 álnir og 8½ al á 14 álnum.
Ris 7¼ Hver hl. alin nú virt á Kr.: 2600.00 = 131300.
Miðstöðvarhitataki á Kr.: 9000. Linoleumdúkar 3000 Kr. = 12000
4 ofnar ⅛50 ²⁄₂00 ¹⁄₁50 - - - - - = Kr.: 2200 = 14200
Vatnsgas- og skolpleiðslur á - - - - - " 1000 1000
1343 b. Þíljyft hús við vesturgafl á lóð a. Skörð: 14 × 14 × 7¾ álna, ris 7 álna
Hver hl. alin nú virt á Kr.: 2126= 29764
c. Skúr við norðurhlið á lóð b. Skörð: 14 × 6 × 4½ al. Hver hl alin á Kr.: 345 = 4830
d. Do " austurgafl á " " c. - - 14¾ × 6 × 4½ " " " " " 346 = 5103
e Do " - " " " d - " - 28 × 7¾ × 5¼ " " " " (614) 616 = 17248
f Do " - " " " e - " - 7¾ × 7¾ × 5¼ " " " á Kr. 512.= 3968
Samtals Kr. 207413

5= Guðmundur Halldórsson trésmiður, Grundarst. 5 Brb. nr. 1274
Hefur aukið og endurbætt hús sitt, sem nú er upp-
haflega byggt úr timbri kl. utan í borðum, pappa,
listum og járni fyrir ofan. Járnþak á kvistunum með pappa
á milli. - Niðri í húsinu eru 3 íbúðarherbergi og eldhús, allt
þiljað pappalagt og málað. - Á efra lofti er sama herbergjaskipun
og allur frágangur. Á efsta lofti er 1 íbúðarherbergi geymslu-
herbergi og framlaft. Íbúðarherbergið er þiljað veggfóðrað og málað
1274 Í kjallara eru 2 íbúðarherbergi og eldhús allt þiljað og málað
Þar er einnig gangur og geymsluskápur
a. Íbúðarhúsið. Skörð: 11 × 11 × 9 álna, ris 4¼. Hver hl. alin nú virt á Kr.: 2392 = 26312
4 ofnar ⅛350 ³⁄₂50 - 3 eldavélar ²⁄₂50 ¹⁄₁00 kr. Vatns-gas- og skolpl. á 500 kr 1900
b. Þvottaskúr byggður einnig húsið. Skörð: 3 × 6 × 8½ álnir
Hver hlaup. alin nú virt á Kr. 650 = 1950
c. Geymsluhús óbreytt frá virðingu ¹⁄₂-1918. Skörð: 10½ × 8¼ × 4¼ álnir
Hver hl. alin nú virt á Kr.: 400 4300
6= Jón Reykdal málari og Kristín Hendriksd. eiginkona Samt. Kr 34462.
í Aðalstræti nr.: 4 Brb. nr 1063. - Þjóðiðnaðarvirðing:
1063 Húsið er að ~~öllu~~ óbt. frá síðustu virðingu ¹⁄₁0 - 1906 að öðru en því að nú á efsta lofti
a Aðalhúsið. Skörð: 16 × 13 × 11 álnir. Hver hl alin nú virt á Kr.: 3104 = 49664
9 ofnar ⅛240 ³⁄₂00 ²⁄₁60 kr. 2 eldavélar ⅛420 ¹⁄₃60 V. g. og skolp 800 kr Linoleum 1800 = 4960
b Þvott- og upphg. skúr. Skörð: 9½ × 3¼ × 9 álnir. Hver hl. alin nú virt á Kr.: 536 = 5092
Samtals Kr. 59716

Sig. Jónsson Sigvaldi Bjarnason Jón Sveinsson

Brunabótavirðingar Reykjavíkur © Borgarskjalasafn Reykjavíkur

Ár 1920 hinn 27. Júlí mættir brunamálastjóri Sigurður Björnsson ásamt hinum fastu virðingamönnum, hverjum í viðurvist hinna undirritaðra húseigenda Sjávarborgar og Jóni Sveinssyni, til þess eftir beiðni að virða brunaskemmdir þær, er orðið hafa á eftirgreindri húseign hinn 26. s.m., við bruna húseignarinnar Laugaveg nr. 34 Brb.nr.: 864.

Hafa eigendurnir allir fallist frá rétti sínum til þess að tilnefna annan virðingarmann og matið sjálfir

1. Húseign Sigurðar Oddssonar skipstjóra við Laugaveg 30, brb.nr.: 376, var síðast virt til brunabóta þ. 8. Jan. 1919, með síðasta tilliti til dýrtíðar og verðhækkunar þannig:

Lit. a. Forhús m/ 2 Inngangi. Bókaelse . . . Kr.: 29143.00
" b. Forhús, Kjallari . . . " 6390.00
Samtals krónur: 35533.00

og er skráð í 2 Kl. b.

Skemdirnar eru þær, að málningin á norðurhlið og vesturhæð hússins eyðilagðist og allar ruðrar blaðnar á þeim hlutum hússins. Lit. a.

376

Til þess að gjöra við þessar skemdir þarf:
I Efni - Rúðugler og málning, kítti og saum fr. Kr.: 638.00
II Vinnulaun . . . " 365
Skaðabótaupphæðina virtum við því á Kr. 1003,00

Brunaleysis þyrfi ekki enginn.

Húseignin hefur ekki, frá því hún síðast var virt, orðið fyrir neinum þeim breytingum, er geti haft áhrif á upphæð skaðabótanna. Virðingargjörð þessi sem framkvæmd var af ofannefndum virðingamönnum, með skýrslum til áðurgefnar yfirlýsingar, stóð yfir í 2½ kl. tíma. —

Sig. Björnsson Sigvr. Bjarnarson Jón Sveinsson

Sigurður Oddsson

2. Húseign Árna Einarssonar kaupmanns við Laugaveg 28 A brb.nr.: 1333 var síðast virt 29. April 1918, með síðasta tilliti til dýrtíðar og verðhækkunar, samkv. 34-37 og 45 gr. samþykktarinnar þannig:

1333

Lit. a. Forhús. Bókaelse & Handel . . Kr.: 19099
" b. Baghus. Pakhus . . . " 1344
Samtals Kr.: 20443 og er skráð í 2 Kl. b

Skemmdir hafa á hurð, á málningu og ruðrar blaðnar á Lit. a

Til þess að gjöra við skemdir þessar þarf:
I Efni Rúðugl. málning, kítti og saumur, afl fr. Kr.: 1160.00
II Vinnulaun . . . " 375.00
Verður því skaðabótaupphæðin öll virt á Kr.: 1535.00

Brunaleysis engar.

Húseignin hefur ekki orðið fyrir neinum þeim breytingum, frá því hún síðast var virt, er geti haft áhrif á upphæð skaðabótarinnar.

Virðingargjörð þessi, sem framkvæmd var af ofannefndum virðingarmönnum, með skýrslum til áðurgefnar yfirlýsingar þeirra, stóð yfir í 2½ kl. tíma.

Sig. Björnsson Sigvr. Bjarnarson Jón Sveinsson

3. Húseign Marteins Einarsson & Co. kaupm. Laugaveg 29, brb.nr.: 351, var síðast virt til brunabótar 19. Ágúst 1919. þá endurbætt og með síðasta tilliti til dýrtíðar og verðhækkunar á efni samkv. 34-35 og 45 gr. samþ. þannig:

Lit. a. Forhús Bókaelse & Handel . . . Kr.: 53318
" b. Baghus Inngang . . . " 2652
Samtals Kr.: 55970

351

og er skráð í 2 Kl. b.

Skemdirnar í mest er þær, að vatn, við slökkvinar, eyðilagði þapet á veggjum og loftum, sem og málningu innan húss neðstu hæðar beggja

Til aðgerðarinnar þarf I Efni - Maskínupappir, þapet málning ruðrar afl. 832
II Vinnulaun . . . " 500

Verðum við því skaðabótaupphæðina samt. á Kr.: 1332

Húseignin hefur ekki, frá því hún síðast var virt, orðið fyrir neinum þeim breytingum, sem haft geta áhrif á upphæð skaðabótarinnar.

Virðingargjörð þessi, sem framkvæmd var af framnefndum virðingarmönnum, með skýrslum til áðurgefnar yfirlýsingar, stóð yfir í 2 Kl. tíma

Sig. Björnsson Sigvr. Bjarnarson Jón Sveinsson

Marteinn Einarsson & Co

Brunabótavirðingar Reykjavíkur © Borgarskjalasafn Reykjavíkur

Sjá yfirmat

4º Húseign Guðríðar Jónsdóttir við Laugaveg 33, brbnr. 672, var síðast virt til brunabóta Litra a og b 31. Desember 1910, Litra c ~~(29. Maí) 25 Juni~~ 29. Maí 1911, Litra d 18 Desemb. 1916 þannig:

a. Forhus	Beboelse & Handel	Kr.	19858.
b. Baghus	Ind- og opgang	"	860.
c. —"—	Beboelse	"	4406.
d. —"—	—"—	"	13569.
		Samtals, Kr.	38693

og er skráð í 2. fl. b.

Aðal skemmdirnar urðu á Litra a. á járni og timbur klæðningu, sem og hurðum á vesturstafni þess, járni á þaki og inng. skúr, gluggum, gluggakistum, rúðum og málningu.

672

Innanhúss skemmdist stigi í forstofu, ~~strigi~~, veggjapappir á loftum, hussins og málning, í Litra b. c. og d. brotnuðu einnig nokkrar rúðuð, ~~nokkrar~~

Til þess að gjöra við skemmdir þessar þarf:

I Efni:	Bornjárn, timbur og þakpappi	fr. Kr.	1353.00
	Farfi, maskinnpappir og strigi	" "	940.—
	Glugarúðar, kítti og saumur	" "	740.00
II Vinnul	samtals	" "	2367.00
		Kr.	5700.00
Þar frá dragast brunaleyfar járn og timbur		"	300.00
Virðum við því skaðabótar upphæðina á		Kr.	5100.—

Húseignin hefur ekki, síðan hún var virt síðast orðið fyrir neinum þeim breytingum, sem áhrif getihaft á upphæð skaðabótarinnar.

Virðingargjörð þessi, sem framkvæmd var af ofanskráðum virðingarmönnum, með skýrskotun til áður gefnra yfirlýsinga, stóð yfir í 10 kl. tíma

Sig. Bjarnsson Sigv. Bjarnason Jónsveinsson

Bráðabyrgðarvátrygging

Eg undirskrifaður óska þess hérmeð að húseign mín nr.: 41 við Bræðraborgarstíg, sem nú er verið að byggja verði samkvæmt 17 gr. í sampykkt Kbstædernes alm. Brandforsikring tekið í bráðabirgðarvátryggingu fyrir samtals:

Kr. 15000 – fimmtán þúsund Krónur – 15000

í 2-tvo-mánuði, reiknað frá deginum í dag kl. 12 á hád. og nær þessi trygging því til hins 4. September 1920 kl. 12 á hádegi.

1523

Mér er kunnugt um að félagið bætir ekki, eftir þessari bráðabyrgðar vátryggingu, skemdir þær er verða kunna af bruna, sem kunna að verða á húseign þessari 4-fjórum-vikum eftir að hún er tekin til afnota, og að því verði, innan þess tíma, að fara fram, reglulag brunabótavirðing á húseigninni, á venjulegan hátt.

Reykjavík 4. Ágúst 1920

Einar Hálfdanarson

Bráðabirgðar vátrygging

Eg undirskrifaður óska þess hérmeð að húseign mín við Lokastíg nr. 4 ~~verði~~, sem nú er verið að byggja, verði, samkvæmt 17 gr. í sampykkt Kbstædernes alm. Brandforsikring, tekið í bráðabirgðarvátryggingu fyrir samtals:

1524

Kr.: 50000 – fimmtíu þúsund Krónur – 50000

í 2-tvo-mánuði, reiknað frá deginum í dag kl. 5 e. m. til 5. Október 1920 kl. 5 e. m.

Mér er kunnugt um að félagið bætir ekki, eftir þessari bráðabirgðar vátryggingu, skemdir þær, er verða kunna af bruna á húseign þessari 4-fjórum vikum eftir að hún er tekin til afnota, og að því verður, innan þess tíma, fram að fara, reglulag brunabótavirðing á húseigninni, á venjulegan hátt.

Reykjavík 5. Ágúst 1920

Tryggvi G. J. Gunnarsson

Brunabótavirðingar Reykjavíkur © Borgarskjalasafn Reykjavíkur

Yfirlýsing virðingarmanns.

Eg undirritaður, sem herra kaupmaður Jónatan Þorsteinsson hefur valið til þess að virða brunaleyfar af húseign hans nr 31 við Laugaveg, brb.nr. 864, sem brann 26. Júlí síðastliðinn, sem og til að virða brunaskemd á húseign hans nr 3 við Vatnsstíg, brb.nr.: 1501, sem framkom við áðarnefndan bruna, lýsi yfir því, að viðlögðum drengskap mínum að eg skal framkvæma virðingar þessar, eftir bestu þekkingu og samvisku, þannig að eg geti, ef þess verður krafist, unnið eyð að virðingunni.

Reykjavik 28. Júlí 1920
Einar Erlendsson

Ár 1920 hinn 5. og 6. Ágúst mætti brunamálastjóri Sigurður Björnsson, ásamt öðrum hinna föstu virðingarmanna herra trésmið Sigvalda Bjarnasyni á Laugaveg nr.: 31. Brbnr.: 864, sem er eign herra kaupm. Jónatans Þorsteinssonar, til þess eftir beiðni hans, dagsettri 27. Júlí þ.árs, að virða brunaleyfar sem urðu eftir af húseign þessari, sem brann algjörlega niður 26. s.m. s.á.. Eigandinn herra Jónatan Þorsteinsson hafði valið herra byggingarmeistara Einar Erlendsson sem virðingarmann og var hann því einnig mættur á ofannefndum stað og stundu. Eigandinn mætti einnig

864

Húseignin var síðast virt til brunabóta, með sérstöku tilliti til dýrtíðar og verðhækkunar á byggingarefni, hinn 24. ~~Mai~~ April 1920. þannig:

a. Forhus. Beboelse og Handel	Kr.:	152770	
b. Baghus Pakhus	"	30300	
c. Baghus Pakhus m/ Eletrieetetsværk	"	35700	
e. Baghus Indgang	"	1340	220110

Af byggingum þessum var Litra a b og d skráð í 2 fl. b en Litra c í 4 fl. c.

Um orsök til eldsins er oss ekki kunnugt og vísum í því efni til brunaprófanna.

Af byggingum þessum standa aðeinseptir grunnarnir, og steinsteypuloft í Litra b og eldvarnarveggur, allt meira og minna sprungið og skemt, og virðum við brunaleyfarnar þannig:

Litra a:	I	Kjallaraveggir. Grunnarnir	á Kr.	3000.00
	II	Timbur og jámleyfar	" "	963.00
" b.	III	Eldvarnarveggur og steypugólf	" "	1388
		Flyt Kr.:		5351.00 220110

Flutt Kr.:	5351.00	220110
Litra c IV Kjallari með gólfi og lofti af Beton og eldvarnarv.	15349.00	20700
Upphæð skaðabótarinnar verður því samkv. 42 gr. í samþykktinni alls Kr.:		199410

Húseignin hefur ekki, frá því hún var síðast virt, orðið fyrir neinum þeim breytingum, sem geti haft áhrif á skaðabótarupphæðina.

Virðingargjörð þessi, sem framkvæmd var af ofanskráðum virðingarmönnum, með skýrskotun til aðar gefinna yfirlýsinga þeirra, stóð yfir í 10 kl. tíma

Sig. Björnsson Sigvaldi Bjarnason Einar Erlendsson
Jónatan Þorsteinsson

Ár 1920 hinn 6. Ágúst mætti brunamálastj. Sig. Björnsson ásamt öðrum hinna föstu virðingarmanna herra trésm. Sigv. Bjarnasyni á Vatnsstíg nr. 3, Brb. nr.: 1501, til þess eftir beiðni eigandans herra kaupm. Jónatans Þorsteinssonar, dags. 27. Júlí þ.á. að virða brunaskemdir er urðu á nefndri húseign við brunann 26. s.m. á Laugaveg 31., Brbnr 864. – Eigandinn hafði valið herra byggingarmeistara Einar Erlendsson, sem virðingarmann og var hann því einnig mættur á ofanskráðum stað og stundu

Eigandinn mætti sjálfur.

1501

Húseignin var síðast virt til brunabóta, nýbyggð, hinn 24. ~~Mai~~ April þ.árs þannig:

Forhus. Kontor og Lager	Kr.	205948

og skráð í 2 fl. c.

Til þess að gjöra við brunaskemd þessa þarf:

I	Efni í ~~fir~~ sementsléttum, hurðir og gluggagler á	Kr.	6211.–
II	Vinna	" "	3384.–
	Upphæð skaðabótarinnar verður því samkv. 42 gr. í samþ. alls	Kr.	9595.–

Brunaleyfar fyrirfinnast engar. –

Húseignin hefur, ekki síðan hún var virt orðið fyrir neinum þeim breytingum, sem geti haft áhrif á skaðabótarupphæðina.

Virðingargjörð þessi, sem framkvæmd var af ofanritudum virðingarmönnum, með skýrskotun til áðargefinna yfirlýsinga þeirra, stóð yfir í 8 kl. tíma.

Sig. Björnsson Sigvaldi Bjarnason
Einar Erlendsson
Jónatan Þorsteinsson

Brunabótavirðingar Reykjavíkur © Borgarskjalasafn Reykjavíkur

Ár 1920 hinn 7. Ágúst mætti brunamálastjóri Sigurður Pálmsson ásamt hinum fyrir virðingarmönnum, til þess, samkvæmt beiðni, að virða til brunabóta eftirtaldar húseignir, með sérstöku tilliti til áfalla og hins háa verðlags á byggingarefnum vinna o.fl. þó með gegnum rétti brunabótafélagsins til niðurfærslu síðar, er verðlag lækkar aftur samkvæmt 34. 37 og 45 gr. í samþykkt brunabótafélagsins:

1. Fiskveiðafélagið „Alliance", við Mýragötu. Brb. nr. 1269
Húsin eru ábrigðt frá virðingu 14/10 – 1907, að öðru en því að í fiskgeymsluhúsið, litra a, hafa verið látnir dregarar og því allt þiljað panel, að innan, bæði veggir og þak.

a. Fiskgeymsluhús, ~~vestan~~ saman Mýragötu – Stærð: 52½ x 20 x 4½ál, ris 3¾ál
Hver hlaupandi alin nú virt á Kr: 652 = 34230

b. Fiskþvottahús norðan Mýragötu. Stærð: 30 x 25 x 4½ál, ris 3¾ál
Hv. hl. alin nú virt á Kr: 574 = 17220

Samtals Kr: 51450

2. Sama félag. Ísnarvant a. Brunab. nr: 150
Húseignin er ábrigðt frá virðingu 14. Október 1907
a. Íshúsherbúð. Stærð: 12 x 10 x 6½ál. ris 3¾ al. Hver hl alin
nú virt á Kr: 1460 = 17556

b Íshrognskúr. Stærð: 3½ x 4 x 10½ á/f Hv. hl. alin nú virt á Kr: 576 = 2016

40 ofnar ⅛ – 2½ – 132 – 180 – 2 eldavélar 200 – 100 – Vatns-gas- og skolpleiðsla: 450 1410

Samtals Kr: 20982

3. Sama félag Ísnarvant h.. Brb. nr.: 201
Húseignin var byggð 1885 og er ábrigðt frá virðingu 24. Okt. þess árs að öðru en því að byggðar hefur verið geymsluskúr, við austurhlið þess, úr timbri, klætt utan panil á langböndum, bæði á veggjum og þaki. Í honum er gerð 1 bifreið til eigin afnota.

a. Íshúsherbúðin er að stærð: 13 x 7¾ x 4½ál ris 4 alnir.
Hver hl. alin nú virt á Kr: 754 = 9802

2 eldavélar 1/140 – 1/96 Vatns-og skolpl. 300 Kr. = 536

b Geymslu og inng. skúr. Stærð 13 x 4½ x 4 álnir. Hver hl alin nú virt á Kr: 100 = 1300

c Bifreiðarskúr – „ – 13 x 9½ x 4 „ „ „ „ „ „ „ 233 = 3029

Tryggvagata 41 Samtals Krónur: 14667

4. Sama félag. Vesturgötu 16B. Brb. nr.: 852
Húsið var byggt 1904 en var við virðingargjörð 20 Okt. 1915 að mjög litlu leiti umrótað til íbúðar. – Húsið er byggt úr timbri

kl. u. borðum, pappa, listum og járni á veggjum og þaki, eldvarnar veggur úr steinsteypu við vesturgafl þess. Í aðal hús hússins eru 5 íbúðar herbergi, þiljuð, lögð pappa, og máluð á veggjum og loftum – í eldhús 2 gangar allt þiljað og málað. Uppi á lofti eru 5 íbúðarherbergi, eldhús, 2 gangar og W. C. Allt með sama frágangi sem niðri.

852 a Íbúðarhúsið. Stærð 23 x 12 x 4½ áln, ris 6 áln. Hv. hl. alin nú virt á Kr: 1653 = 38019

5 ofnar 7/220 2/200 1/460, 1 eldavél á Kr. 280, – Vatns gas- og skolpleiðsl. 1000,00 = 2580

b. Geymsluskúr byggður einnig húsið úr timbri kl. u. borðum pappa og járni á veggjum og þaki. Stærð: 6 x 3½ x 4½ ál. Hver hl alin virt á Kr: 165 = 990

c. Geymsluhús byggt úr steinsteypu með pappaþaki á hornasið. Í horninu er 1 skilrúm. Stærð: 18 x 6½ x 5 álnir. Hv. hl alin nú virt á Kr. 325,00 = 5850

Samtals Kr: 47439

5. Grímur Ásgrímsson hefur byggt einlyft hús á leigulóð við Bergþórugötu nr. 17, sem þar brbnr: 1527. Húsið er byggt úr timbri kl. u. borðum pappa, listum og járni á veggjum og þaki. Í því eru 4 íbúðarherbergi 2 eldhús og gangur allt þiljað með pappa á veggjum og skrúfa og pappír á loftum, allt málað. Í kjallara er steinsteypt milliveggur í tvö aðskilin rúm. Þar hafa geymsluklefar verið innréttaðir í húsinu.

1527 Stærð: 12 x 10 x 5 áln. Ris 3½ál. Hver hl alin nú virt á Kr.: 1087,00 = 13044

2 eldavélar 1/270 1/260 530

Samtals Kr: 13574

6. A. J. Johnson, Njálsg. nr 11. Brb. nr. 1337. Íbúðarvirðing
Húsið er ábrigðt frá síðustu virðingu 12 Feb. 1917

a Íbúðarhúsið. Stærð: 12 x 11 x 5½ál. Hv. hl. alin nú virt á Kr: 1500,00 18000,00

1337 4 ofnar 1/400 1/150 2/128 – 2 eldavélar 1/348 1/164 1 Þvottapottur á 240 Kr. Innlendur Vatns- gas- og skolpleiðslur á Kr.: 500,00 = 2428

(K) Íbúðarskúr við vesturgafl Stærð: 2¾ x 3½ x 4½ál Hv. hl alin nú virt á Kr: 200 = 450

(K) – „ – – „ norðurhl „ 2¾ x 3½ x 6 ál „ „ „ „ „ „ 320 = 880

b. Girðing úr tré c. 30 álnir, nú virt á Kr 300 á. 300

Samtals Kr. 22058

7. Hjörtur Níels Bjarnason og Guðmundur Jónsson hafa byggt hús Verslunarhús á lóð sinni 2/2B við Austurstræti, sem verður brbnr 1528
Húsið sem er byggt úr járnbentri steinsteypu, veggir, loft, þak, og kjallaragólf – Uppi miðju hússins er þó járn á langböndum á 5 metrum af breidd hússins, að því endilöngu. Til beggja hliða við járnþakið er bogamyndað tröfalt steinsteypuþak með gluggi á milli. – Húsið er tvær hæðir auk þakhýsis, með kjallara undir Innidyr þess er salur 16.7 metr langur og 9.6 metr breiður og 9.7 m. hár. Austurenda hans er „Balkon" 1 metr. fram í húsið. Með allri framhlið hússins á austurhlið er forstofa allt flísalagt, – þar er og eikarstigi til að ganga upp á Við austurenda salsins er stigagangur frá kjallara til þakhýsis

Brunabótavirðingar Reykjavíkur © Borgarskjalasafn Reykjavíkur

Steypt ellir eru ur steinsteypu og þrepin klædd marmara
Kaffisölu-salurinn er yfir forstofu eptir allri lengd hússins
Við vesturgafl eru tröppur úr timbri frá kjallara til fyrstu hæðar
Tjórar dyr eru á framhlið hússins. 3 kvistir eru á framhlið
hússins, allir með steinsteypu þaki. Kjallari er undir allri lengd
hússins 16 metra breiður, og er 3 m. af breidd hans ekki yfirbyggður
Myndar loft þessa hlata hans gangstétt meðfram framhlið hússins
og er [illegible] hátt steinsteypt handrið á ytri brún hennar frá tröppum austur
að austurgafli hússins og að baunum. – Kjallarinn og allt húsið er
sementsslétað utan og innan og allt málað að innan. Í kjallaranum
er 3 kaffistofuherbergi, eldhús miðstöðvarklefi, móttökuklefi, 2 gangar,
2 W. C. og geymsluherbergi.

a Lengd 25 al., br. 20 áln hæð 15½ al. Flv. hl alin virtá Kr. 6628.00 = 231980
Miðstöðvarhitatæki á Kr. 15000.– – – – – – – – Kr.: 15000.
b Raflýsingartæki m/ Mótor (hjá of 24000) leiðslum og lömpum á 13000 kr. = 37000.
Ljósmælisgöflaka á 7000 kr. töldvél á 2000 kr. Vatns og skolpl. 2000 kr. = 11000 = 63000
Samtals Kr.: 294980

8. Leifur Þorleifsson kaupmaður, Laugaveg 25 B Brb.nr. 338
Obt. frá dýrtíðarvirðingu 18. Maí 1917
338 Lengd 9 al. br. 9 álna hæð 4½ al. Flv. hl. alin nú virt á Kr.: 880 = 7920
2 ofnar ⅛₀ ⅛₀ 2 eldavélar ¹⁶⁶/₁₀₀ Vatns gas og skolpl. 500 kr. = 1115
Samtals Kr.: 9035.

9. Sami maður, Laugaveg 25 B Brb.nr.: 1378
Obt. frá dýrtíðarvirðingu 18/5 – 1917
a Íbúðarhús Steinn: 12 × 11½ × 10 alnir. Flv. hl alin nú virt á Kr.: 2176.– = 26112
1378 3 ofnar ⅛₀₀ ⅛₀₀ ⅛₀₀ 2 eldavélar ⅛₂ ⅛₈₀ Vatnsgas og skolpl. 500 kr. Ljósaleiðsla 600 kr. 2500
b Timb. skúr. Steinn: 5 × 4½ × 10 álnir. Flvers hl alin nú virt á Kr. 720.– 3600
c Geymsluskúr " 5 × 2¾ + 4 álnir. " " " " " " " " 110.– 550
Samtals Kr.: 32762

10. Sigurður Bjarnason frá Tjarnargötu 18 Brb.nr. 1106
Húsið er óbreytt frá virðingu 28. Desember 1906
1106 Steinn: Lengd 19½ al. br 18½ al. hæð 10 álnir. Flv. hl alin nú virt á Kr. 3234 = 63063
5 ofnar ⅛₀ ⅛₀ ⅛₂₀ 1 Eldavél ⅛₁₀ kr. Vatns-gas- og skolpl. 500 kr. Raflýsing á kvistum, loftum og kjallara 2400 kr. Raflýsing á þrepum 500 kr. 4660
Samtals Krónur 67723

11. O. Ellingsen kaupm. Skeifumarkað 10. Brb.nr.: 1080
Húseignin er óbr. frá dýrtíðarvirðingu 10 Júlí 1917
a Íbúðarh. Steinn: Lengd 11 al, br. 12½ al h. 11½ al. Kis 5 al. Flv. hl alin nú virt á Kr.: 3375 = 54000
1080 9 ofnar 4 eldavélar og 1 fyrirhafnar á Kr. 3032.– Vatns-gas- og skolpl. 1200 kr. = 4232
Motor til rafljósaframleiðslu, raflagningu og lampar á Kr.: 8000 = 8000
b Timb. skúr: Lengd 3½ al br. 5¼ al hæð 10 al Flv. hl. alin nú virt á Kr 950 3325
c Fjárskýli " 10¾ " " 5 " h. 3¾ " " " " " " = 156 1677
Samtals Kr.: 71234

12. L. H. Müller Skeifumarkaði 15. – Brb.nr 582 – Obt. frá d. 18. Febr 1919
a Íbúðarh. Lengd 14 al. br. 13½ h. 6½ al, Kis 4¾ al Flv. hl alin nú virt á Kr 2430 = 34020
582 5 ofnar ⅛₀₀ ⅛₀ ⅛₁₇₀ ⅛₁₀ – 2 eldavélar á 285 kr hver 1 fyrirhafnar 200 kr húseigandi 800 kr V. g. og sk. 1200 kr. = 3770
b Timb. skúr: Lengd 6½ al, br. 4 al h. 4 al Flv. hl alin nú virt á Kr.: 200 = 1300
c Hesthús " 11 " " 4 " " 4½ " " " " " " " " " 140 = 1540
d Hlöðuhús " 7 " " 4 " " 3½ " " " " " " " " " 135 = 945
e Kýrstíuhús " 4¾ " " 4¾ + 4 álnir " " " " " " " " 500 = 2375
Samtals Kr: 43950

13. Tómas Jónsson, kaupm. Laugaveg 37. Brb.nr. 334 I Obt. frá dýrtíðarvirðingu 22/2-17
a Íbúðarh. Lengd 15 al, br. 12 al. h. 6¾ al, kis 4¾ al Flv. hl alin nú virt á Kr.: 1800 = 27000
4 ofnar ⅛₂₄ ⅛₁₄₀ – 2 eldavélar á 236 kr. hver. fyrirhafn. 180 kr Vatns-gas- og skolpl. á 1000 kr. = 2456
334 b. Timb. skúr. Lengd 3½ al br. 4 álnir h. 9 álnir Flv. hl. alin nú virt á Kr.: 1000 = 3500
c Útb. Tveggja fjöl. Lengd 6½ al br. 12 álnir h. 5 álnir " " " " " " " 1200 = 7800
Samtals Kr. 40756

14. Vilhjálmur Jakobsson og Halldóra Ásgeirsd. Tjarnargötu 3. Brb.nr.: 766
Húsið er óbreytt frá síðustu virðingu 12 September 1903
a Íbúðarhús. Lengd 17 al. br. 14 álnir h. 9½ al. Flv. hl. alin nú virt á Kr.: 2142 = 36414
766 9 ofnar ⅜₂₂₄ ⅜₂₀₄ ⅜₁₈₇ – 3 eldavélar ⅜₂₂₀ ⅜₂₀₀ – Vatns-gas- og skolpleiðsla 800 kr. = 3276
b. Timb. skúr. Lengd 5 al, br. 4 al h. 8¾ al Flv. hl alin nú virt á Kr.: 473 = 2365
Samt. Kr.: 42055

15. Danska ríkið: Hverfisgötu 29 Brunab.nr.: 784
Ráðsmaður J. E. Bögvald hefur látið byggja á nánd við aðalhúsið
Mótt. 784 sitt hesthús úr bindingi kl. u. borðum og pappa með járnþaki á langböndum og torfi þar yfir. Loft er í húsi þessu og gólf flórlagt.
b. Lengd 10½ al. br. 6½ al hæð 5½ al. Flvers hl alin virt á Kr.: 276 = 2898

16. Jón Vilhjálmsson skósmiður, Vatnsstíg nr.: 4 – Brb.nr.: 629
Ofan á norðurenda hússins, sem skráður var undir literu C hefur
Mótt. verið bætt 1 hæð með brotnu-þaki (Mansard-þaki) Í þessari nýju viðbót
629 eru 5 íbúðarherbergi og eldhús, allt þiljað veggfóðrað og málað. Allt er húsið byggt
úr bindingi kl. u. borðum, pappa og járni á veggjum og þaki. Við norðurgafl er
eldvarðar veggur úr steinsteypu. Að öðru leiti er húsið óbr. frá virð. 10/11. 1917
a Íbúðarh. Lengd 25¾ al br. 11 álnir h. 10 álnir. Flv. hl alin nú virt á Kr.: 2080 = 53560
7 ofnar ⅛₁₈₀ ⅛₁₆₀ ⅛₁₄₄ ⅛₂₅₀ – 4 eldavélar ⅛₂₅₀ ⅛₁₄₄ Vatns-gas- og skolpl á 600 kr. = 2802
b. Timb. uppsk. skúr. Lengd 4 al br. 4½ h. 8½ álnir. Flv. hl alin nú virt á Kr.: 716 2864
c Timb. og gegnsteypt skúr 3 " " 4½ al h. 10 álnir. " " " " virt á " 780 2340
Samtals Kr.: 61566

Áfram valt héraðið
á næstu öpnu
Samræmi hlés

Bráðabirgðar vátrygging

Ég undirskrifaður ábyrgist hérmeð að húseignin nr: 10 við Lokastíg, sem nú er eign Ásmundar Árnasonar, verði, samkv. 17 gr. í samþykkt Ábyrgðafélagsins alm. Brandvátrygging tekið í bráðabirgðar vátryggingu fyrir samtals:

30000 Þrjátíu þúsund Krónur = 30000

í 4. fjóra mánuði að telja frá deginum í dag kl 12 á hádegi og nær þessi tryggingu því til kíns 10. Desember 1920 kl. 12 á hádegi.

Mér er kunnugt um að félagið tekur ekki, eftir þessari bráðabirgðar vátryggingu, ábyrgð þar er verða kunna eða brenna á húseignum þessari 4-fjórum vikum eftir að húseignin er tekin til afnota, og að því verði innan þess tíma að þora fram, reglulegt brunabótarvirðing, á venjulegan hátt.

Reykjavík 10. Ágúst 1920

Steingr. Guðmundsson

Bráðabirgðar vátrygging

Ég undirskrifaður ábyrgist hérmeð að húseignin nr: 10 við Lokastíg, ~~verði~~ sem nú er eign að byggja, verði samkvæmt 17 gr í samþykkt Ábyrgðafélagsins alm. Brandvátrygging tekið í bráðabirgðar vátryggingu fyrir samtals:

20000 - tuttugu þúsund - Krónur = 20000

í 1. einn mánuð að reikna frá deginum í dag kl 12 á hádegi, og nær því tryggingu þessi til kíns 10. Sept. 1920. kl 12 á hádegi.

Mér er kunnugt um að félagið tekur ekki eftir þessari bráðabirgðar vátryggingu, ábyrgð þar er verða kunna, af brunu, á húseign þessari 4 fjórum vikum eftir að húseignin er tekin til afnota, og að því verði innan þess tíma, að þora fram reglulegt brunabótarvirðing á venjulegan hátt.

Reykjavík 10 Ágúst 1920

Steingr. Guðmundsson

- Sjá frá næstu opnu að framan -

17. Ólafur Jónasson Arinbjarnarsson Njálsgötu 54 - Brbnr. 941 - Húsið er óbrygt frá dýrtíðarvirðingu 16 Júlí 1918 að öðru leiti en því að ímyndað hefur verið 2 íbúðarherbergi og eldhús í kjallara þess. Veggir að innan pússaðir og pappalagðir, loft lagt striga og pappír; allt málað.

941
a. Íbúðarh. Lengd 10 ál. br. 9 álm. hæð 4¾ál, ris 3 ál. Hv. hl. alin. nú virt á Kr.: 1134 = 11340
4 ofnar 2/100 2/130 - 2 eldavélar 2/250 - 1/100 - Vatns gas- skolpl á Kr 500.- = 1322
b. Þvg. skúr. Lengd 2¾ál br. 3 ál, h. 4 álm. Hv. hl. alin nú virt á Kr.: 250 562
Samb. Kr: 13224

18. Einar Þórðarson, Skólastíg nr: 8. Brbnr.: 1162 - Húsið er óbrygt frá virðingu 14. Október 1907. -

1162
a Íbúðarhús. Lengd 11 al. br. 11 álm. h. 4½álm., ris 4 álm. - Hv. hl alin nú virt á Kr. 1407 = 15477
4 ofnar 2/232 2/148 2/112, 1 eldavél 256 Kr. Vatns- g. og skolpl á 500 Kr. = 1480
b. Þvg. skúr. Lengd 2½ál, br. 4 álm. 7 alhæð - Hv. hl alin nú virt á Kr.: 350 875
Samb. Kr: 17832

19. Guðm. E Breiðfjörð, Grettisgata 24 B Brbnr. 457.
Húsið er ábr. frá dýrtíðarvirðingu 15 Janúar 1918

457
a. Íbúðarhús. Lengd 9 álm., br. 10 álm hæð 5¾ál, ris 3¾ál. Hver hl álin nú virt á 1400 Kr. = 12600
4 ofnar 2/162 2/143, 4 eldavélar 2/256 2/180. Vatns- g. og skolpl á Kr.: 550,00 = 1952
b. Þvg. skúr. Stærð: 3⅓ × 4 × 7½ál. Hv. hl alin nú virt á Kr.: 680 2266
c Geymsluskúr — " — 9 × 5¾ × 5 ál " " " " " " " 180 1620
Samb. Kr 18438

20. Friðrik og Sveinn Magnússynir Bergst. str. 66 - Brb. nr.: 1183
Húsið er ábr. frá virðingu 31. Marts 1908 - að öðru en því að í íbúðarh. hefur verið innréttað í kjallara þess.

1183
a. Íbúðarhús h. 12 ál, br. 10 ál, h. 7 álm, ris 4 hæð Hv. hl alin nú virt á Kr. 1450 = 17400
5 ofnar 1/240 - 2/208 - 2/160 - 2 eldav. 1/280 - 2/212 - 1 þvottap. á 240 Kr. Vatns g. og skolpl. 1000 Kr. 2708
b. Þvg. skúr Stærð: 3½ál × 5½ × 5¾ álm. Hv. hl alin nú virt á Kr.: 582 2037
Samb. Kr.: 22145

21. Ingibjörg Johnson Laugavegi 4 - Brb. nr.: 33 - Húsið er ábr. frá dýrtíðarvirðingu 29 Jan. 1917 að öðru en því að allri neðri hæð hússins hefur verið breytt í sölubúðir og skrifstofur og verslunarherbergi innréttuð

33
a Íbúðar og verslunarhús. Stærð: 3½ × 12 × 9 ál, ris 2½ ál. Hv. hl alin nú virt á Kr. 1620 = 55890
10 ofnar 3/240 5/200 - 2 eldavélar á 280 Kr. hvor. Vatns- g. og skolpl 700 Kr. Rafljósatæki 3500 Kr. = 6960
b d Þvg. skúr Íbúðargafl. Stærð: 2½ × 2½ × 8 álm. Hv. hl. alin nú virt á Kr.: 450 = 1125
c d — " Vesturhl. " 2¾ × 3 × 3¾ " " " " " " " " 112 = 308
f Geymsluskúr Norðurg. " 2½ × 3 × 3¾ " " " " " " " " 130 = 325
g Geymsluhús " 11 × 6 × 4½ " " " " " " " " 224 = 2464
h d " " 11 × 5 × 4 " " " " " " " " 120 = 1320
Samtals Kr.: 68392

Sig. Björnsson Sigvaldi Bjarnason Jónas Jónasson

Brunabótavirðingar Reykjavíkur © Borgarskjalasafn Reykjavíkur

Bráðabyrgðar-vátrygging

Ég undirritaður áska þess hérmeð að húseign
herra skipstjóra Halldórs Þorsteinssonar við Rauð-
arárstíg, Stálegjat, sem nú er verið að byggja, verði,
ásamt, samkvæmt 17 gr. í samþykt. Kpbstaðarnes alm.
Brandvátrygging, tekið í bráðabyrgðarvátryggingu
fyrir samtals:

70000 - sjötíu þúsund - Krónum = 70000

í 4 - fjóra - mánuði reiknað frá deginum í dag
Kl. 12 á hádegi og næs því trygging þessi til hinns 12. Des-
ember 1920 Kl. 12 á hádegi.

Hér er kunnugt um að félagið hefir ekki, eftir
þessari bráðabyrgðar vátryggingu, skyldu þess er verða
kunna af bruna, á húseign þessari 4-hjónna-vikum
eftir að húseignin er tekin til afnota, og að því verði
innan þess tíma að fara fram reglulegt brunabóta-
virðing á eigninni á venjulegan hátt.

Reykjavík 12 Ágúst 1920
Fh. Halldórs Þorsteinssonar
Steingr. Guðmundsson

Kr. 1920 hinn 12. Ágúst mætti brunamálastjóri Sigurður
Björnsson ásamt eftirtöldum virðingarmönnum hr. trésmíða-
meistaranum Steingrími Guðmundssyni, Bjarna Þorlákssyni,
Þórði E. Þórðarsyni Tódal Bróðir 672 og Helga Thordersen í húseigninni
nr. 33 við Laugaveg, til þess, eftir beiðni eigandans
að framkvæma þjóðmat á brunaskemdum þeim er
húseignin varð fyrir, hinn 26. Júlí, við bruna húseign-
arinnar nr. 31 við Laugaveg. Brbr 864, sem samkvæmt
virðinga hinna fyrstu virðingarmanna félagsins 27. Júlí þá
var metið á samtals Kr. 5100.00 að frádregnum brunaleyfum

Samkvæmt [illegible] útnefninga þjóðmatsmanna þessara með
bréfi frá bæjarfógeta Reykjavíkur, dagsettu 10. þ. m. hafði hann
einnig, sama dag, útnefnt Sömu menn, til þjóðmats á
brunaskemdum húseignarinnar nr. 28 við Laugaveg Brbr. 1333
eftir beiðni eigandans. Skemmdir á þessari eign framkomu einnig
við brunann 26. Júlí, sem að ofan er nefndur. - Skemdir þessar
húseignar hafði hinn fyrsti virðingarmenn virt 27. Júlí s. l.
á samtals Kr.: 1535. -

Sama ár og dag sem áður segir mætti þjóðmálastjórinn
Sig Björnsson ásamt áðurnefndum þjóðmatsmönnum til þess
í húseigninni nr. 28 við Laugaveg, Brbr.: 1333, til þess einnig
þess að framkvæma þjóðmat á brunaskemdum, þeim sem
áður eru nefndar.

Þjóðmatsmennirnir hafa kveðið upp virðingargjörð sína
í skjali til brunamálastjórans, dagsettu 16. Ágúst 1920
og hljóðar hennig:

1º Samkvæmt útnefningu bæjarfógetans í Reykjavík dagsettu
10. þ. m., til þjóðmats á brunaskemdum, er húseignin nr. 33
við Laugaveg varð fyrir, 26 Júlí s. l., þegar húsið nr. 31. við
sama götu brann, höfum við undirritaðir skoðað og metið
hinar umræddu brunaskemdir.

Skaðinn er aðallega fólginn í eftirfylgjandi:

I	Járn og pappi metið á	Kr. 958.00
II	Gluggar, hurðir, klæðning "	" 911.00
III	Gluggagler "	" 700.00
IV	Máskinnspappír og málning "	" 855.00
V	Vinnulaun	" 3750.00
	=	Kr.: 7174.00
	Brunaleyfar virtar á	" 350.00
	Metum við því skaðann á	Kr. 6824.00

Sig. Björnsson Reykjavík 16. Ágúst 1920
Steingr. Guðmundsson Bjarni Þorláksson
Þ E Tódal Helgi Thordersen
J. h. Guðríður Jónsd.
Jóh. Jóm. Jóelsson

2º Sömul höfum við samkvæmt útnefningu bæjarfógeta
(frá sama dag)
í Reykjavík, til þjóðmats á brunaskemdum, er hús-
eignin Nº 28 við Laugaveg varð fyrir við bruna hússins nr.
31. við sama götu 26. þ. m., skoðað og metið hinar um-
ræddu brunaskemdir.

1333

Skaðinn er aðallega fólginn í eftirfarandi:

I	4 Búta-gluggarammar stórir og 22 venjul. minni á Kr.:	1389.00
II	Trévirki	" 150.00
III	Málning og kítti	" 87.00
IV	Vinna	" 322.00
	Metum við því skaðann á	Kr. 1948.00

Brunabótavirðingar Reykjavíkur © Borgarskjalasafn Reykjavíkur

Teikk Kr 1948,

Eitt þúsund níu hundruð fjörutíu og átta krónur

Reykjavík 16. Ágúst 1920

Sig. Björnsson

Steingr. Guðmundsson — Bjarni Þorláksson

J. Þ. & Þ. — Helgi Þórðarsson

Árni Einarsson

(aðfur: 739)

Ár. 1920 hinn 21. Ágúst mætti brunamálastjóri Sigurður Björnsson ásamt hinum fyrstu virðingamönnum, hr. þess samkvæmt beiðni, að virða til brunabótar eftir töldar húseignir, með sérstöku tilliti á byrðir og verðhækkun á byggingarefnum, vinna afl þ.s. með gegndum þátt brunabótarfélagsins, til niðurjöfnunar sitar er verðlag lækkar aftur samkvæmt 34, 37 og 45 gr. í samþykkt brunabótafélagsins.

1. Kristín B. Símonarson Vallarstr. 4 Br.b.nr: 272
Húseignin er óbreytt frá síðustu virðing 12. des. 1916 að öðru leiti en því að vesturhluti hússens lítra á hæðum verið hækkað um 1 hæð og á efsta lofti þess innréttað 10 íbúðarherbergi 2 gangar, 6 fastir skápar og W. C. Allt með striga og pappír á veggjum og loftum allt málað þrír kvistir eru nú á norðurhluti hússins. Veðurvendi skjallorans hefur einnig verið nýjog vandlega innréttaður til Kökugerðar. Þar eru 2 herbergi, gólf og veggir úr steinsteypu, allt lagt gljáflísum, lagt vörlögn og kalksléttað þar er Kökugerðar ofn, og innmúraðar vélar til Kökugerðar af vandaðri nýlyskugerð. Allt er húsið ný endurbætt og málað. —

a. Íbúðarhús. Lengd 26 ál, br. 11 áln, hæð 12 álnir. Ris 3½ alin
Flv. hl. alin nú virt á Kr.: 3800 = 98800

Miðstöðvarhitataki á 8000 Kr. Rafmagnsleiðslur og lampar á 7000 Kr.
Kökubökunarofnar á 7000 Kr. Vélar til Kökugerðar á 7000 Kr.
Brauðbökunarofn á 10000 Kr. Línaleumdúkar á gólfum á 1500 Kr.
Vatns og skolpleiðslur á 1800 Kr. 1 eldavél á 510 Kr. = 52810

b. Geymsluhús. Lengd 17 ál, br. 7½ al. hæð 8 álnir.
Flev. hl alin nú virt á Kr 211 = 3672

Samtals Kr 155282

2. R. P. Levy og Jensen-Bjerg kaupm. Austurstr. 2 og Aðalstr. 6
Bobni 110. — Húseignin er óbreytt frá síðustu virðingu 25. Maí 1918 að öðru leiti en því að innréttuð hafa verið 7 herbergi í efsta lofti hússins, allt gegnum þrír svefnherbergi þau eru öll lögð veggjapappír og máluð

a. Aðalhúsið Austurstr. 6 Veitingasalir og verslunarbúðir. Lengd 38 ál. br. 14 ál. hæð 15 fet
Ris 4¾ al. Flev hl. alin nú virt á Kr.: 3600 = 136800

13 ofnar á 210 Kr. hver 1 eldavél á 1800 Kr. Vatns og skolpl. á 3500 Kr.
Línaleum-gólfdúkar á 5000 Kr. Rafleiðslur á 5000 Kr. = 18030

110 b. Aðalstrætisálma. Lengd 19½ áln. br. 13 x 15½ áln. Hæð alin nú á Kr.: 3500 = 68250

17 ofnar á 200 Kr. hver Línaleum gólfdúkar á 4500 Kr.
Rafleiðslur og lampar á 5000 Kr. = 12900

c. Veltusundsálma L. 33 ál, br. 12 áln. hæð 6¾ al. Ris 3½ al
Flv. hl alin nú virt á 1100 Kr. = 36300

Rafleiðslutaki með Mótor leiðsla og lömpum á Kr.: 14500 = 14500

d. Geymsluskúr. Lengd 15¾ ál br. 5 ál hæð 5¾ áln. Flv. hl alin nú virt á Kr. 400 = 6300

f. Vallarstr. álman — " — 27 " br. 7 al. hæð 7½ — " " " " " " 520 = 14040

1 Þvottapallur á Kr 200.00 = 200

Samt. Kr.: 307320

3. Dánarbú Hafs Björnssonar Austurstr. 8. Br.b. nr: 104
Húseignin er óbreytt frá síðustu virðingu 2/7. 1919
Prentvélar sem skráðar voru undir stafliðnum e voru nú ekki virtar með eignunni og eru því ekki lengur veðtryggðar.

104 a. Aðalhúsið Lengd: 21 áln. br. 11 áln. hæð 10½ ál. Ris 5 áln.
Flv. hl alin nú virt á Kr.: 3583.00 = 75243

f. 8 ofnar 2 eldavélar og 1 Þvottapallur á samtals Kr.: 3210
Vatns- og skolpleiðslur á Kr.: 1000,00 Rafleiðslur á 3500 Kr. = 4500 = 7710

b. Geymsluhús L. 19 áln. br. 9 áln. h. 8½ áln. Ris 2½ al
Flv. hl áln nú virt á Kr.: 689 = 13096

e. Viðbygging Vesturgafl á stafn a. L. 9 áln. br. 12/11 áln hæð 8½ ál
Flv. hl. alin nú virt á Kr.: 855 = 7695

d. Viðb. Austurgafl á stafn a. L. 21 al. br. 8½ al hæð 5 áln.
Flv. hl. alin virt á Kr.: 450. = 9450

Afskr. f. Bakhús Stærð 23 x 8¾ x 5½ alin hv. hl alin nú virt á Kr 483 = 11109

Samtals Kr.: 124298

Afskr. 4. Magnús Magnússon hefur byggt nýtt hús á leigulóð við Mýrargötu nr.: 14 sem fær brn.nr. 1529. Húsið er byggt úr timbri kl. u. borðum, pappa og listum og með járnþaki á burðarið með pappa á milli. Þar eru tvö íbúðarherbergi eldhús og gangur; allt þiljað með pappa á veggjum og loftum. Allt málað

Afskr. 1529

Brunabótavirðingar Reykjavíkur © Borgarskjalasafn Reykjavíkur

Íbúðarhús. Lengd 9 áln. br. 7 áln. h. 5 áln. Ris 2½ alin
Flv. hl. alin úrat á Kr.: 760.– = 6840
1 ofn á Kr. 160.– 1 eldavél á 250 Kr. Vatns og skolpl. á 400 Kr. 810
Kr.: 7650.

5 Byggingarfélag Reykjavíkur hefur byggja látið íbúðarhús á lóð sinni nr.: 44 við Bergstaðastræti, er fær brb.nr.: 1530
Hús þetta, sem er þrílyft, er byggt úr steinsteypu með járnþaki á borðasúð með pappa á milli. Bilalag og gólf eru úr timbri. – Milligólf eru á bitalögum og fyllt með sandi milli bita. Innan á útveggjum er borðaginn pappi listaður og panelþiljur, en pappi fyrir innan á. Niðri í húsinu er steinsteypugólf og borð fyrir. Þar eru 4 íbúðarherbergi, 2 eldhús, 2 gangar og 2 W. C.
Í loftum er strigi og pappír, allt málað
Sama herbergjaskipun og fyrirgangur allur er á hinum hæðum hússins.
a Íbúðarhús. Lengd 17 ál br 8½ hæð 14 áln. Ris ½ alin
Flvt hl. alin virt á Kr.: 3479.– = 59143
12 ofnar á 190 Kr. 6 á 135 Kr. 6 Eldavélar á 200 Kr. hver = Kr. 3150
V. og skolpl. á 1500 Kr. – Raflagðir á 800 Kr. = 2300 = 5450
b. Geymsluskúr byggður úr steinsteypu á þrjá vegu, en framhlið úr timbri Kl. utan borðum og pappa. Járnþak er á borðasúð með pappa á milli. – Innan er, með skilveggjum úr borðum, skipt í 6 geymsluherbergi.
Lengd 15 áln. br. 4 áln. hæð 3½ áln. Flv. hl. alin verð á Kr. 100. 1500
Samtals Kr.: 66093

6 Sigurður Gíslason hefur látið byggja hús á lóð sinni nr.: 23 við Ódinsgötu, sem fær brb.nr. 1531.
Húsið er byggt úr grásteini með járnþaki á 1" borðasúð og pappa á milli. Gólf úr borðum á bitalögum. Í því eru tvö íbúðarherbergi, þiljuð og pappalögð á veggjum, með strigа og pappír á loftum, og 1 eldhús þiljað panel. Allt málað.
a Lengd 11 áln. br. 9 áln, hæð 4½ al Flv. hl alin virt á Kr. 800 = 8800
1 eldavél á 200 Kr. 1 ofn á 220 Kr. Vatns og skolpl. á 400 Kr = 820
b. Þvottaskúr byggður úr ~~borð~~ timbri Kl. utan borðum pappa og listum, með járnþaki á borðasúð með pappa á milli.
Lengd 3 áln. br. 4 áln. hæð 4 áln. Flv. hl. alin virt á Kr.: 104.– = 312,
Samtals Kr.: 9932

7 Jóhann Jóakimsson hefur byggt íbúðarhús á leigulóð sinni við Bragagötu nr.: 28 – Brb.nr.: 1532
Hús þetta er einlyft með háu risi byggt úr timbri Klætt utan plægðum 1" borðum pappa og listum, með járnþaki á borðasúð með pappa á milli. Í húsinu eru 3 íbúðarherbergi eldhús og gangur, allt þiljað innan, í timbri er pappír, og innan á þiljum strigi og pappír bæði á veggjum og loftum allt málað.
Lengd 15 ál. br 7 ¾ ál. hæð 5 áln. Flv. hl. alin virt á Kr. 702 = 10530
1 ofn á 210 Kr. 1 eldavél á 210 Kr. Vatns og skolpl. á 500 Kr 920
Samtals Kr.: 11450

8 Jón Jónsson hefur byggja látið íbúðarhús á lóð sinni nr.: 9 við Freyjugötu. Brb. nr.: 1533
Hús þetta er byggt úr steinsteypu, með járnþaki á borðasúð, með pappa á milli. Skilveggir úr steinsteypu eru eftir endilöngu húsinu. Steinsteypugólf er í því allra og timbur gólf þar yfir. Í því eru 3 íbúðarherbergi eldhús allt þiljað og veggir lagðir pappa og veggjapappír, en loft strigalögð og maskínupappa; allt málað
a Lengd 11½ al br. 12 áln. hæð 4½ ál. Ris 1½ al.
Flv. hl. alin virt á Kr.: 990.00 = 11385
Þar eru 2 ofnar á 230 Kr. ½ á 125 Kr. 2 eldav. á 417 Kr. báðar. V. og skolpl. 400 Kr = 1172
b. Timbur-skúr byggður einsog húsið, hálfþaktur á tvemur timbur og geymslu. Lengd 5½ al br. 2⅓ áln. hæð 4 álnir
timbur og geymslu. Flvet hl alin virt á Kr.: 99.– = 528
Samtals Kr 13085

9 Oddur Jónsson kaupmaður í Sjávarborg. Stíg 11 – Brb.nr. 698
Húsið er ábr. frá virðingu 5. Október 1902
Lengd 14 áln. br. 12 áln. hæð 6¼ áln. Flv. hl alin nú virt á 2100 Kr. = 29400
4 ofnar á 265 á 225 á 180, 2 eldav á 340 á 170 Kr. V. og skolpl á 1000 Kr. = 2360
Samtals Kr 31760

10 Jakob Árnason fálkafyllir. Vesturg. 25 B Brb.nr. 1078
Húsið er ábr. frá dýrtíðarvirðingu 10. Nóvemb. 1917
a Íbúðarhús. Lengd 12 ál, br. 11 áln, hæð 9 áln. Ris 4 áln.
Flv. hl. alin nú virt á Kr.: 2200.– = 26400
2 ofnar á 460 Kr. hvor 3 eldav. á 340 á 170 Kr. V. og skolpl. á 1000 Kr 2790
b. Þvm og upphg. skúr. Stærð: 4 á 7 á 8 áln Flv. hl. alin nú virt á Kr. 1076 4304
Samtals Kr.: 33494

Brunabótavirðingar Reykjavíkur © Borgarskjalasafn Reykjavíkur

11. Björn Kristjánsson kaupm. Vesturg. 4 Brbnr. 211
Húsið er óbrotið frá dýrtíðarvirðingu 14 Des. 1917
a. Íb. og vesgl hús. Lengd 20 álн., br. 12 álн., hæð 10 álн. Ris 5¼ álн.
Hv. hl. alin nú virt á Kr. 2708 = 54160
1 eldavél á 50 Kr. 1 fyrirferðarlítil 240 Kr. Miðstöðvarhitataki á 14000 Kr. = 14740
Vatnsæð, skolpl. á 3500 Kr. Rafleiðslutaki á 2500 Kr. — — = 6000 = 20740
211
b. Viðbygging. Lengd 19 álн., br. 12 álн. 10 álн hæð Ris ¾ álн.
Hv. hl. alin nú virt á Kr. 1796 = 34124
c. Þvm.göng skúr V norðurhlið á lóðinni Lengd 3 álн., br. 4¼ álн., 9½ álн. hæð
Hv. hl. alin nú virt á Kr. 680,00 = 2040
d. Þvm. skúr V vesturg. á lóðinni a. Lengd 3½ ál. br. 6 álн., hæð 9½ álн.,
Hv. hl. alin nú virt á Kr 1016 3556
Samtals Kr.: 114620

12. Þ. Scheving Thorsteinsson lyfsali Thorvaldsenst. 6 Brbnr.: 42
Húseignin er óbr. frá dýrtíðarvirðingu 18. Jan. 1918
a Íbúðarh. L. 21¾ álн., br. 14 álн. hæð 4 álн: Hver hl alin nú virt á Kr 1600 = 34800
5 ofnar ⅛ ⅓ ⅒ 1/100 ⅕, 1 eldavél á 400 Kr. V. og Sk (150 Kr.= 3435
Rafleiðslutaki á 4500 Kr. Símalengingaáhaldataki á 2600 Kr.= 7100 = 10535
42
b. Viðbygg. V vesturh. e. L. 4½ al br. 5 álн, hæð 8 álн. Hv. hl alin nú virt á Kr. 500 = 2250
þar er 1 ofn virtur á 300 Kr. = 300
c. Geymsluhús L. 22 álн., br. 11 álн, hæð 5 álн., Ris 6½ al
Hv. hl. alin nú virt á Kr. 770,00 = 16940
d Viðbygging apótek L. 12½ álн, br. 14 álн, hæð 6 álн.
Hv. hl alin nú virt á Kr. 1890 = 23625
Í lið c. eru Destillationstaki V gufuketil virt á 1100 Kr. og 1 eldav. á 240 = 1340
e Kjallarabygging Geymsla L. 13 álн., br. 8 álн. hæð 5½ al
V vesturhlið. Hv. hl. alin á nú virt á Kr. 350 4550
f. Þvm. skúr, L. 4½ álн., br. 5 álн. 4¾ álн.
Hv. hl. alin nú virt á Kr. 110. 495
g. Þvm. skúr á norðanverðri L. 3½ álн. br. 2½ álн. hæð 4½ al
Hv. hl alin nú virt á Kr.: 264 = 825
h. Varðhús. L. 6¾ álн. br. 5¼ álн hæð 4¾ álн.
Hv. hl. alin nú virt á Kr.: 248 1674
Samtals Kr.: 97334

13. Árni Nikulásson rakari Þósthússtr. 14 Brbnr. 37
Húsið er ábr. frá virðingu 26. Júní 1874
37
Lengd 14 álн., br. 10 álн. hæð 8¼ álн. Hv. hl. alin nú virt á 14 1286 = 18004
6 ofnar ⅓ ⅕ ⅒ 1/100 ⅕ Kr. 2 eldavélar á 250 Kr. Vatns og skolpl. á Kr 400 1850
Samtals Kr.: 19854

14. Sami maður. Þósthússtr. 14a Brbnr.: 788
Húsið er óbrotið frá síðustu virðingu 21. Október 1903
a Íbúðarhús L. 10 álн. br. 14 álн. hæð 15 álн. Hv. hl. alin nú virt á Kr. 3624 = 36240
788
6 ofnar ⅓ ⅓00 ⅓240 1/180 Eldav. á 340 Kr hver. Vatnsskolpl. á Kr 500 = 2680
b. Þvm. skúr L 2¾ álн., br. 4½ álн. hæð 9½ álн.
Hver hl. alin nú virt á Kr. 640 1760
Samtals Kr.: 40680

15. Þórður Guðmundsson, Spítalastíg 8 Brbnr.: 1054
Óbrotið er húsið frá dýrtíðarvirðingu 26 Febr. 1918
Lengd 18½ ál. br. 12 álн hæð 8½ al Hv. hl alin nú virt á Kr 1596 = 29526
1054
6 ofnar ⅓ ⅓ ⅓ 1/100 Kr. 3 eldavélar 1/250 ⅓ 200 Kr. V. og skolpl á Kr. 400 1990
Samtals Kr.: 31516

16. S Dánarbú Lárusar Pálssonar Spítalastíg 6. Brbnr.: 555
Húseignin er óbrotið frá dýrtíðarvirðingu 25 Febr. 1918
a Íbúðarhús L. 15 álн. br. 10 álн. hæð 8¾ álн. Hv. hl. alin nú virt á Kr. 1200 = 18000
6 ofnar 1/200 ⅓ 1/60 1/150 1/100 4 eldavélar ⅓ 240 785. V. og skolpl á Kr. 600 = 2080
555
b. Viðbygging L. 5¼ álн. br. 10 álн. hæð 7¾ al. Hv. hl alin nú virt á 952 Kr. = 4998
þar eru 3 ofnar á 200 Kr. hver — — 600
c. Þvm. skúr. L. 3 álн, br 3 álн. hæð 9½ ál. Hv. hl. alin nú virt á Kr 250 = 750
d. Do. „ 3 „ „ 3 „ „ 7 „ „ „ „ „ „ „ „ „ „ 240 = 720
e Geymsluskúr L. 13 ál., br. 5 álн, hæð 4 álн., Hv. „ „ „ „ „ „ „ „ 115 = 1455
Samtals Kr.: 28603

17. Gunnar S. Sigurðsson kaupm. Laugaveg 55 Brbnr. 688
Húseignin er óbr. frá síðustu virðingu 5. Febr. 1918
a. Íbúðarh. L. 12 álн. br. 10 álн. hæð 6 álн. Hv. hl. alin nú virt á Kr. 1194 = 14328
3 ofnar 1/216 ⅓ 108 Kr. 4 eldavélar 1/230 ⅓ 100 Kr. Vatns og skolpl á Kr. 500 = 1462
688
b. Þvm. skúr. L. 3 álн. br. 4 álн. hæð 5 álн. Hv. hl. alin nú virt á Kr. 200 = 600
c. Geymsluskúr L. 12 álн. br. 5 álн hæð 4 álн. „ „ „ „ „ „ „ 110 = 1320
d Viðbygg. sólab. L. 7 „ br 10 „ hæð 6 „ „ „ „ „ „ „ „ 800 = 5600
e Geymsluhús L. 26½ ál br 7 álн. hæð 4½ al „ „ „ „ „ „ „ 250 6625
Samt. Kr.: 29935

18. Þesselja Ólafsdóttir, ljósmóðir Skólavörðust. 14. Brbnr. 995
Húsið er ábr. frá síðustu virðingu 27. Nóv. 1905
995
a Íbúðarhús L. 12 álн br 11 álн. hæð 6 álн. Ekki 4¾ al. Hv. hl. alin nú virt á Kr. 1696 = 20352
4 ofnar 1/20 1/185 ⅓ 120 Kr. 2 eldavélar 1/240 1/100 V. g. og skolpl á 400 Kr. 1585
b. Þvm. skúr. L. 2½ al br. 3½ álн. h. 4¾ álн. Hv. hl. al nú á Kr.: 336 840
c Do. L 3½ ál br. 3 álн. h. 4 áln. Hv. hl. alin nú virt á Kr. 248 868
Samtals Kr. 23645

Brunabótavirðingar Reykjavíkur © Borgarskjalasafn Reykjavíkur

19. Björn Bogason (Jóakob Jónsson) Baronsstíg 12 – Brb.nr.: 1338

Húseignin er ábrey[illegible] frá dýrtíðarvirðingu 5. Nóvemb. 1918

a	Íbúðarh. L. 16 áln. br. 12 áln. hæð 6 álin.	Hv. hl. álin nú virt á Kr. 1600 =	25600
	7 ofnar 1/50 1/30 1/50 1/50 6 eldav. 300 2/50 1/250 3/500 1 gasvélap. á 240 Kr. Vg og skolp.	600	3930
b	Timg. skúr. L.: 3½ áln. br. 5 áln. h. 9 áln.	Hv. hl. álin nú virt á Kr. 500	1750
c	Steinsteypuskúr L. 19½ áln. br. 4½ áln. hæð 5½ áln.	" " " " " " 110 =	2145
		Samtals Kr.:	33425

1338

20. Sigurjón Guðmundsson Klapparstíg 65 – Brb. nr. 818

Húseignin er ábr. frá 28. Marts 1917, er hún var virt áður virð

a	Íbúðarhús L. 9 áln. br. 9 áln. hæð 5½ áln.	Hv. hl. álin nú virt á Kr. 1160 =	10440
	3 ofnar 1/192 1/140 1/80 – 2 eldav. á 200 Kr. hver V. gas og skolpl. á 400 Kr. =		1212
b.	Timg. skúr L. 3 áln. br. 4 áln. hæð 4 áln.	Hv. hl. álin nú virt á Kr. 360 =	1080
		Samtals Kr:	12732

818

21. Vilhjálmur Briem Laugaveg 18 B. – Brb.nr.: 460

Húsið er ábrey[illegible] frá dýrtíðarvirðingu 16. Febr. 1918

a	Íbúðarhús L. 18 áln. br. 13 áln. hæð 9½ al.	Hv. hl. álin nú virt á Kr. 3030 =	54540
	9 ofnar 1/50 3/50 1/50 3/50 3/38 1/30 Kr. 3 eldav. 3/288 1/240 Kr.	Vatns gas og skolpl. á 1100 Kr. =	3746
b	Timg. skúr. L.: 4 áln br. 4 áln. hæð 12½ al	Hv. hl. álin nú virt á Kr. 800 =	3200
c	Do L. 6. áln. br. 2½ áln. hæð 2½	" " " og " " 80	480
		Samtals Kr:	61966

460

22. Sami maður Laugaveg 18 C – Brb. nr.: 899

Húsið er ábr. frá dýrtíðarvirðingu 16 Febr. 1918

a	Íbúðarhús L. 14 áln br. 6 áln., hæð 5¼ áln.		
		Hv hl. álin nú virt á 500 Kr. =	7000
	2 ofnar á 200 Kr hver 1 eldavél 240 Kr. V. gas og skolpl 250 Kr. =		890
b.	Íbúðarhús. L. 18 áln., br. 14½ ál, h. 3 ál.	Hv. hl. álin nú virt á 150 Kr. =	2700
	1 eldavél 200 Kr. V. gas og skolpl. 250 Kr.	=	450
c.	Geymsluskúr. L. 10 áln, br. 4½ áln. h. 3⅓ ál.	Hv. hl. álin nú virt á 150 Kr. =	1500
d	Þurkhjallur. L 8½ áln., br. 5½ áln, h. 3¾ áln.	" " " og " " 764 =	674
		Samtals Kr	13186

599

Sig. Björnsson Sigv. Bjarnason Jón Sveinsson

Bráðabyrgðar-vátryggingu

Ég undirritaður fyrir hönd Skipsfélagsins í Reykjavík ákveð eftir að húseign sú, sem það nú hefur í smíðum við Mýragötu hér í bænum, verði tekin í bráðabyrgðar vátryggingu, samkv. 17 gr. í samþykt Kjöbstadernes alm. Brandforsikring, fyrir samtals:

75000 – Sjötíu og fimm þúsund – Krónur – 75000.00

í 1 mánuð, reiknað frá deginum í dag kl. 12 á hádegi til og með því tryggingu þessi til hins 27. September 1920 kl. 12 á hádegi.

737

Mér er kunnugt um að félagið hafi ekki, eftir þessari bráðabyrgðar vátryggingu, skemdir þær er verða kunna af bruna á húseign þessari, 4 fjórum vikum eftir að húsið er tekið til afnota, og að því verði innan þess tíma að fara fram reglulegt brunabótarvirðing, á venjulegan hátt.

Reykjavík 27. Ágúst 1920

fyr Skipsfélagið í Reykjavík
Daniel Þorsteinsson

Bráðabyrgðar-vátryggingu

Ég undirritaður ákveð eftir að hús með nr.: 6 við Klapparstíg, sem nú er verið að byggja, verði, samkvæmt 17 gr. í samþykt Kjöbstadernes alm. Brandforsikring, tekið í bráðabyrgðar vátryggingu fyrir samtals

35000 – Þrjátíu og fimm þúsund Krónur – 35000

í 2 – tvo – mánuði, að reikna frá deginum í dag kl. 12 á hádegi og með því tryggingu þessi til hins 27 Október 1920 kl. 12 á hádegi.

195

Mér er kunnugt um að brunabótarfélagið hafi ekki, eftir þessari bráðabyrgðar vátryggingu, skemmdir þær, er verða kunna af bruna á húseign þessari, 4 fjórum vikum eftir að húsið er tekið til afnota, og að því verði, innan þess tíma að fara fram reglulegt brunabótarvirðing, á venjulegan hátt.

Reykjavík 27. Ágúst 1920

Daníel Þorsteinsson

Brunabótavirðingar Reykjavíkur © Borgarskjalasafn Reykjavíkur

Bráðabyrgðar-vátrygging

Eg undirritaðar óska eftir að hús mitt nr. 26 við Bragagötu í Reykjavík, sem nú er verið að byggja, verði, samkv. 17 gr. í sampykkt Købstædernes alm. Brandforsikring, tekið í bráðabyrgðar-vátryggingu fyrir samtals:

10000 - tíu - þúsund - krónur = 10000

í 2 mánuði að telja frá deginum í dag kl. 12 e.M. og nær því trygging þessi til hinns 30. Október 1920 kl. 2. e.m.

1534 Mér er kunnugt um að brunabótafélagið bætir ekki, eftir þessari bráðabyrgðar vátryggingu, skemdir þær, sem verða kunna af bruna á húseign þessari, 4-fjórum-vikum eftir að húsið er tekið til afnota, og að því verði, innan þess tíma, að fara fram regluleg brunabótavirðing á því, á venjulegan hátt.

Reykjavík 30. Ágúst 1920

Nils Gudmundsson

Bráðabyrgðar-vátrygging

Eg undirritaðar óska eftir að hús mitt nr. 53B við Grettisgötu, Brbnr.: 1384, sem nú er undir höfuð breytinga og stækkun, verði, samkv. 17 gr. í samp. Köbst. alm. Brandforsikring tekið í bráðabyrgðarvátryggingu fyrir:

30000 - þrjátíu þúsund - krónur = 30000

í 1-einn-mánuð að reikna frá í dag kl. 12 á hád. og nær því trygging þessi til hins 3. Október 1920 kl. 12 á h.

1384 Mér er kunnugt um að brunabótafélagið bætir ekki, eftir þessari bráðabyrgðar vátrygg., skemdir þær sem verða kunna af bruna á húseign þessari 4-fjórum-vikum eftir að húsið er tekið til afnota, og að því verði, innan þess tíma, að fara fram regluleg brunabótavirðing á því, á venjul. hátt.

Reykjavík 3. September 1920

Sigurður Jónsson

Bráðabyrgðar vátrygging

Eg undirritaðar óska eftir að hús mitt nr. 70 við Laugaveg Brbnr. 1496 sem nú er verið á stækka og breyta, verði samkv. 17 gr sampyktar Köbst. alm. Brandforsikring tekið í bráðabyrgðar vátryggingu fyrir samtals:

40000 - fjörutíu þúsund - Kr.: = 40000

í 2-tvo-mánuði að telja frá deginum í dag kl. 12 á hád. og nær því trygging þessi til hins 3. Nóv. 1920 kl. 12 á hád.

1496 Mér er kunnugt um að brunabótafélagið bætir ekki eftir þessari bráðabyrgðar vátryggingu, skemmdir þær sem verða kunna, af bruna, á húseign þessari 4-fjórum-vikum, eftir að húsið er tekið til afnota, og að því verði, innan þess tíma, að fara fram regluleg brunabótavirðing á því, á venjul. hátt.

Reykjavík 3. Sept. 1920

Sigurður Jónsson

Brunaskemmdir

Ár. 1920 hinn 25 Ágúst mætti brunamálastjóri Sigurður Björnsson ásamt hinum föstu virðingarnömum í húseign ~~inni nr~~ hins Íslenska Steinolíu félags við Amtmannsstíg 4 Brbnr.: 1037, til þess, eftir skriflegri beiðni herra forstjóra M. Eskildsens fyrir hönd eigandans dags. í dag, að virða skemmdir þær sem framkomu við bruna 24. sama mánaðar. Eigandinn hefur fallið frá rétti sínum til þess að útnefna annan virðingarmanninn

1037 Um upptök eldsins er oss ekki kunnugt en vísum í því efni til réttarprófa í málinu.

Húseignin var síðast virt til brunabóta 5. Nóvemb. 1919, með sérstöku till til dýrtíðar og verð hækkunar, þannig:

a. Forhus Bdv. Jern. Jerntag Stald	á Kr.:	3120. a
b. Sidebygning " " " Vognremise	"	2050
c. Baghus "Öplag for Petrolem	"	8775
Samtals	Kr.:	13945

og er skráð í 5 flokka

Skemmdin er fólgin í því að rúður hafa brotnað málning eyðilagst og tré brunnið í Lítra a og b.

Til þess að endurbæta skemmdir þessar þarf til Lítra a I Efni, timbur málningu jám og gler fr. Kr. 326

II Vinnulaun " " 74

Samtals Kr.: 400

Brunabótavirðingar Reykjavíkur © Borgarskjalasafn Reykjavíkur

Flutt Kr 400

í Litra b III Efni: Málning . . . . . . Kr 175
IV Vinna 175

~~Skaðabótarupphæðin verður við því alls á Kr: 750~~

Kr: 750,00

Hér frá dragast brunaleyfar fr. Kr. 25,00
Skaðabótarupphæðin verður við því alls á Kr.: 725,00

Húseignin hefur ekki, frá því hún síðast var virt, orðið fyrir neinum þeim breytingum, sem geti haft áhrif á upphæð skaðabótanna.

Virðingargjörð þessi, sem framkvæmd var af áðurskráðum virðingamönnum, með skírskotun til áður gefinna yfirlýsinga, stóð yfir í ½ kl. tíma.

Sig. Björnsson Sigv. Bjarnason Jón Sveinsson

M. Eskildsen

Ár 1920 hinn 4. Septemb. mætti brunamálastjóri Sigurður Björnsson ásamt hinum föstu virðingamönnum til þess, samkv. skriflegum tilmælum, að virða til brunabóta eftirtaldar húseignir, með sérstöku tilliti til dýrtíðar og hins háa verðs á byggingarefnum, vinnu o.fl., þó með geymdum rétti brunabótafélagsins til niðurfærslu síðar, er verðlag lækkar aftur, allt samkvæmt 34, 37 og 45 gr. í samþykkt brunab. félagsins.

1° Hannes Magnússon vélstjóri, hefur byggja látið íbúðarhús á lóð sinni Nr.: 6 við Brunnstíg. Húsið er byggt úr steinsteypu með járnþaki á borðasúð og pappa á milli. Að utan er húsið allt sementsléttað. Í því eru á aðalhæð 3 íbúðarherbergi ~~með~~ þiljuð, og með striga og pappír á veggjum og lofti, eldhús þiljað með striga og pappír á lofti; allt málað.

1535 Innan á útveggjum er borðagrind og pappi.

Borð eru á efri bitalögum; þar er þurkloft.

Kjallari er undir öllu húsinu. Þar eru 1 íbúðarherb. eldhús og 2 geymsluklefar. Íbúðarherb. og eldhúsið eru þiljuð og máluð og borðagólf yfir áðurn steinsteypu. Hæð kjallara 4 álnir.

a Íbúðarh. Stærð: 11 × 11 × 5 áln. Ris 3¼ áln. Hv. kl. alin virt á 2299 Kr = 25289
3 ofnar 1/180 1/200 1/150 2 eldavélar 1/270 1/250 - Vatns og skolpl. á 600 Kr = 1650
b Inng. skúr er við suðurgafl hússins úr steinsteypu, áþiljaður,

Flyt. 26939

Flutt 26939

~~(úr steinsteypu)~~ sementsléttaður utan og innan. Í honum eru 2 gangar geymsluklefi og W. C.
Stærð: 4 × 4 × 4¾ áln. Ris 1½ al. Hv. kl. alin virt á 532 Kr. = 2128

Samt. Kr. 29067

2° Magnús Magnússon hefur byggt hús á lóð sinni nr 60B við Njálsgötu. Húsið er byggt úr steinsteypu, sementsléttað, með járnþaki á pappa og borðasúð. Innan á veggjum er borðagrind, asfaltpappi og panel; á loftum og veggjum er strigi og pappír, allt málað.

1536 Í því eru 1 íbúðarherbergi, eldhús og gangur.
Stærð: 8 × 5½ × 5 áln. Hv. kl. alin virt á 627 Kr. = 5016
1 ofn á 200 Kr 1 eldavél á 200 Kr. = 400

Samtals Kr.: 5416

3° Ólafur Th. Guðmundsson trésmiður Laugaveg 34B Brb. nr. 1149

Húseignin var ný virt til brunabóta 14/9 = 1907

Nokkrum árum síðar breytti og stækkaði eigandinn því.

Húsið er byggt úr binding, kl. ut. borðum, pappa, listum og járni; með járnþaki á borðasúð með pappa á milli. Í binding er fyllt upp með sagspónum og milligólf í báðum bitalögum.

Á neðri hæð eru 3 íbúðarherb., eldhús og gangur, þiljað með striga og pappír á loftum og veggjum, allt málað.

1149 Á efri hæð er sama herbergjaskipun og frágangur.

Kjallari, 3 áln. hár, er undir öllu húsinu, í honum er smíðahús með 1 hefilbekk, þvottaherbergi og geymsluklefi.

a Stærð: 10¾ × 14¼ × 9½ áln. Hv. kl. alin nú virt á 2440 Kr = 26230
4 ofnar 1/500 1/144 2/180 Kr. 2 eldavélar 1/350 1/200 Kr. 1 þvottap. 2 Kr. = 1830
Vatns- og skolpleiðslur fr. Kr. 1200 = 3030
b. Inng. skúr byggður einsog húsið Stærð: 3 × 3 × 4½ al. Hv. kl. alin nú virt á 304 Kr. 912

Samtals Kr 30172

4° Jón Sigurðsson hefur byggt hús á lóð sinni nr 37 við Baldursgötu. Húsið er byggt úr steinsteypu með járnþaki á borðasúð og pappa á milli. Innan á veggjum er borðagrind, pappi og panel. Í því eru 3 íbúðarherbergi, eldhús, gangur, 3 fastir skápar og W. C. Innan á þiljum er pappi á veggjum, en strigi og pappír á loftum; allt málað. Steynsteypugólf er undir trégólfi.

1537 á Stærð: 12 × 11 × 4½ áln. Ris 1½ al. Hv. kl. alin virt á 1064 Kr. 12768
1 ofn á 200 Kr 1 eldavél 330 Kr Vatns og skolpl. á 700 Kr = 1230
b. Inng. skúr byggður einsog húsið er við norðurhl. þess, skift í gang og geymsluklefa
Stærð 6¾ × 1½ × 4½ al. Hv. kl. alin virt á Kr 344 = 2322

Samtals [illegible]

Brunabótavirðingar Reykjavíkur © Borgarskjalasafn Reykjavíkur

5.
Einar Jónsson hefur byggt nýtt tvílyft íbúðarhús á lóð sinni nr.: 15 við Þórsgötu. - Húsið er byggt úr holsteini með flötu járnþaki á bárasúð með pappa á milli. Að utan eru veggir kalksléttaðir. Innan í útveggjum er tréfóðrað bárujárnið með pappa á milli.
Niðri í húsinu eru 3 íbúðarherbergi, eldhús og skápur fastur; allt gólfið með pappa á veggjum er strigi og pappír á loftum. Í öðru lyfti er sama herbergjaskipun og fyrir hann sami kjallari er undir öllu húsinu yfir hann er loft sléttað úr járnbentri steinsteypu, hann er 3½ álin hár. Í honum eru 3 íbúðarherbergi og eldhús allt fullgjört.

1538

a Íbúðarh. Stærð: 13 × 12 × 9¼ áln. Hv. hl. alin virt á Kr.: 2.86 = 37518
5 ofnar ²/₂₇₅ ¹/₂₀₀ ²/₁₅₀ 2 eldavélar ¹/₃₇₅ ¹/₃₃₀ = „ 1755
Vatns og skolpleiðsla á 1200 Kr. Rafleiðsla 150 Kr. = „ 2700 = 4455
b Timb. skúr er við norðurenda hússins byggður einnig þar.
Í honum eru 3 gangar og 2 geymsluklefar.
Stærð: 5½ × 4¾ × 9 áln. Hv. hl. alin virt á 1.09 Kr.: 5824
Samtals Kr.: 47797

6.
Þorsteinn Pétursson, trésmiður hefur byggt hús við Bragagötu nr.: 36. - Húsið er byggt úr timbri einlyft með portbi og risi, klætt utan borðum og pappa, með járnþaki á bárasúð með pappa á milli.
Niðri í því er 3 íbúðarherbergi, eldhús og gangur allt fullgjört og íbúðarherbergin lögð pappa á veggjum og strigi og pappír á loftum, allt málað. Í lofti eru 4 íbúðarherbergi og gangur allt fullgjört og málað.

1539

Stærð: 10 × 10 × 5½ áln. Hæð 4¾ áln. Hv. hl. alin virt á 1.30 Kr. = 13050
3 ofnar ¹/₂₀₀ ¹/₁₈₀ ¹/₈₀ 1 eldavél á 265 Kr. = 725
Samtals Kr. 13775

7.
Ingjaldur Jónsson og Sigmundur Sigmundsson hafa byggt hús á lóðinni nr. 10 við Baldursgötu úr timbri klætt utan borðum pappa lista og járni á veggjum og þaki. Pappi er í klæðning. Niðri í því eru 4 íbúðarherbergi fullgjörð en að öðru leyti ekki fullgjörð. - Loft eru óinnréttað kjallari er undir öllu húsinu í honum eru tvö íbúðarherbergi eldhús og geymsla. Allt fullgjört og málað. Íbúðarherbergin með pappa á veggjum og annað þeirra með striga og pappír á lofti

1540

a Stærð: 10 × 10½ × 4¾ - Hæð 2 áln. Hv. hl. alin virt á 1.29 Kr. = 13587
Flyt 13587

Flutt 13587
Í húsinu er 1 eldavél virt á 150 Kr. = 150
b Við austurgafl hússins er skúr sem verða á til inngöngu í húsið, ómpá óinnréttaður
Stærð: 2¼ × 4 × 3¾ áln. Hv. hl. alin virt á 3.64 Kr. = 819
Samtals Kr. 14556

8.
Jóhann S. Kristjánsson og Tryggvi Þorvaldsson Laugav. 27 Brbr.nr. 339
Húseignin er ábr.: frá dýrtíðarvirðingu 5/10 - 1918

339

a Íbúðarh. Stærð: 21 × 11 × 8¾ áln. Hæð 4 áln. Hv. hl. alin nú virt á 2.06 Kr. = 43344
6 ofnar ⁷/₂₁₀ ³/₂₇₀ Kr. 12 eldavélar ¹²/₃₂₀ ³/₃₃₀ ²/₂₄₀ Vatns og skolpl. á Kr.: 1000 = 4150
b. Timb. skúr. Stærð: 3 × 3 × 8 áln Hv. hl. alin nú virt á Kr.: 2.69 = 807
c. „ „ 3 × 3 × 8 „ „ „ „ „ „ „ „ 2.69 = 807
d. Geymsluh. „ 9 × 8 × 4 „ „ „ „ „ „ „ „ 5.10 = 4590
Samtals Kr.: 53698

9.
H. P. Duus verzlun. Aðalstr. 2 og 4. Brb.nr.: 118
Húseignin er ábrygðt frá dýrt. virðinga 24. Nóvemb. 1917

118

a Íbúðar og verzl.hús. Stærð: 20½ 12½ × 7½ál. Hæð 6 áln. Hv. hl. alin nú virt á 2.30 Kr. = 47232
3 ofnar ²/₃₀₆ ¹/₂₄₀ 1 eldavél 400 Kr. = Kr.: 1252
b. Skúr f. Verslunarh. a. Stærð: 15½ × 8 × 5½ áln Hv. hl. alin nú virt á Kr. 5.00 = 7750
c. Vörugeymsluhús „ 26½ × 26 × 11 áln Hæð 4½ál „ „ „ „ „ „ 21.00 = 55650
d. Skúr f. Fischersund „ 20 × 5 × 8½ áln „ „ „ „ „ „ „ 4.90 = 9800
e Fiskverkunarhús efra „ 27¾ × 10 × 13 „ a. Hæð 2áln „ „ „ „ „ „ 13.68 = 37962
Hlutfallstala 1.56
f. Miðstöðvarkatlaklefi (e.) á Kr = 1560
h. Fiskverkunarhús neðri „ 27½ × 19 × 9 áln Hæð 3áln. „ „ „ „ „ „ 19.86 = 54615
i útb. f. verslunarh. (á lóðinni) - 6 × 5 × 4½ „ „ „ „ „ „ „ 8.64 = 864
j. „ milli lóðar h. og e. „ 6 × 3 × 4½ „ „ „ „ „ „ „ 86 = 516
k. Hús austan f. lóðar h. „ 6½ × 6 × 6 „ „ „ „ „ „ „ 2.42 = 1573
l. Reykháfur 29 álnir á hæð virtur . . á . . Kr. 4500
Samtals Kr.: 237314

10.
Sami. Vesturgata 2 Brb.nr. 119
Húseignin er ábrygðt frá dýrt. virðinga 24/11 - 1918

119

a Verslh. og geymsluhús. Stærð. 34 × 20 × 8 áln. Hæð 7 áln. Hv. hl. alin nú virt á 1.551 Kr. = 52734
2 ofnar ¹/₁₈₀ ¹/₁₂₀ . . . . . = Kr. 300
b. Geymsluhús austan við lóðina. - Stærð. 24 × 19½ × 8¼ ál. Hæð 6¾ áln.
Hv. hl. alin nú virt á Kr. 1.471 35304
Samtals Kr.: 88338

11.
Sami. Hafnarstræti 1 Brb.nr.: 120

Brunabótavirðingar Reykjavíkur © Borgarskjalasafn Reykjavíkur

120 Húseignin er ábreygtt frá dýrtíðarverðingu 24/11 1918

a. Geymsluhús. Stærð: 30×15½×9 áln. Ris ½ álu.
Hv. hl. alin nú vert á Kr.: 1089 = 32670

b Skúr " 6×6×5½ álu. Hv. hl. alin nú virt á Kr.: 146 = 876

Samtals Kr.: 33546

12c H. P. Duus verzlun Aðalstræti 3 – Brbnr.: 109
Húseignin er ábreygtt frá dýrtíðarverðingu 14. Des. 1917

109 a Geymsluhús. Stærð: 22×9½×7½ álu. Ris ½ álu
Hv. hl. alin nú virt á Kr.: 1251 = 27522

Skúr (vellurenda í tröð) Stærð 19×7½×4 álu.
Hv. hl. alin nú virt á Kr.: 245 = 4655

b Geymsluhús. Stærð: 23×10×7½ álu. Hv. hl. alin nú virt á Kr.: 320 = 7360

c Geymsluh. (Kaffi-stofa) 23×10×4½ álu. " " " " " = 5842

Samtals Kr.: 45379

13c Konrad Konráðsson læknir, Pingholtsstr. 21. Brbnr. 280
Húsið er ábreygtt frá dýrtíðarverðingu 22/7 – 1917

Íbúðarhús Stærð: 16×12×10 álu. Ris tvöf. Hv. hl. alin nú vert á Kr.: 2276 = 36416

280 7 Ofnar ¹⁄₁₆ ¹⁄₂₀₀ ¹⁄₁₄₄ ¹⁄₃₂₀ 2 eldavélar ¹⁄₃₂₄ ¹⁄₂₅₀ — Kr. 2234
Vatns- og skolpleiðsl ásamt baðklefum á " 1500 = 3734

Timbr. skúr. Stærð: 4×3½×13¾ álu Hv. hl. alin nú virt á Kr.: 656 = 2624

Samtals Kr.: 42774

14c Bjarni E. Guðnason, Njálsgötu 42. Brb. nr.: 909
Húseignin er ábreygtt frá síðustu virðingu 20/5 1908

909 a Íbúðarh. Stærð: 10×9×7 álu. Hv. klæpandi alin nú virt á Kr.: 1476 = 14760
5 Ofnar ¹⁄₂₄₀ ³¹⁸⁴⁄₁₄₄ ¹⁄₁₂₈ 2 eldavélar á 260 Kr. hvor. Vatns- og skolpl. fr. Kr. 500 1900

b Timbr. Skúr. Stærð: 3×5×5¾ álu. Hv. hl. alin virt nú á Kr. 468 = 1404

Samtals Kr.: 18064

15c Þórður Jónsson, úrsmiður Vesturgötu 48 Brb. nr.: 430
Húseignin er ábreygtt frá dýrtíðarverðingu 25/10. – 1917

430 a Íbúðarhús Stærð: 14×11×4½ álu. Ris ½ álu. Hv. hl. alin nú verð á Kr.: 936 = 13104
4 ofnar á 150 Kr. hver 2 eldavélar ²⁸⁰⁄₁₀₀ Vatns- og Skolpl. á 500 Kr. 1490

b Geymsluh. Stærð: 9×6×~~7~~ 7½ ál. Ris 2¾ álu. Hv. hl. alin nú verð á Kr.: 144 = 1296

c Timbr. skúr " 3×3×8 " " " " " " á " " 700 = 2100

Samtals Kr.: 17990

16c ~~Sami~~ Vesturgötu 48, Brb. nr.: 1330
Húseignin er ábreygtt frá ~~Brb~~ dýrtíðar verðingu 25/10 – 1917

1330 a Íbúðar og verzlunarh. Stærð: 6½×13½×10. Ris 1 álu. Hv. alin hl. nú virt á 1640 = 10660
1 afn ⁴⁵⁰⁄₅₀ Kr. 1 eldavél 280 Kr. Vatns og skolpl. á 500 Kr. = 1230

b Timbr. skúr. Stærð: 2×4½×8¾ álu. Hv. hl. alin nú verð á 500 Kr. = 1000

Samtals Kr.: 128900

Sig. Björnsson Sigv. Bjarnason Þorsteinsson

Skoðun á aðgerð brunaskemda

Árið 1920 hinn 10. September mættu brunamálastjóri Sigurður Björnsson ásamt hinum fyrstu virðingarmönnum í húseign Hins Íslenska Steinolíufélags við Austurgötu í Reykjavík Brbnr.: 1037 til þess eftir beiðni herra forstjóra M. Eskilsen fyrir hönd félagsins að ganga úr skugga um að búið væri að endurbæta að fullu brunaskemd þá, sem húseignin varð fyrir 24 Ágúst síðastliðinn og sem virt var 25. s. m. á Kr. 725,00.

1037 Vér álítum að hið skemmda sé nú komið í fullgott ástand, sem það var í fyrir brunann og að til aðgerðarinnar hafi verið varið fullnægjandi upphæð, sem skaðabótum nemur, eða krónum 725.00

Sig. Björnsson Sigv. Bjarnason Þorsteinsson

Brunabótavirðingar Reykjavíkur © Borgarskjalasafn Reykjavíkur

Ár 1920 hinn 18 Sept. mætti brunamálastjóri Sigurður Björnsson, ásamt hinum föstu virðingamönnum til þess, að samkvæmt skriflegri beiðni eigenda, að virða til brunabóta eftirtaldar húseignir, með sérstöku tilliti til dýrtíðar og verðhækkunar á byggingarefnum m.m., þó með geymdum rétti brunabótafélagsins til niðurfærslu síðar, er verðlag lækkar aftur, allt samkvæmt 24, 37 og 45 gr. í samþykkt brunabótafélagsins.

1° Guðmundur Einarsson, Framnesveg 1ᵃ Brbnr: 1235
1235 Húsið er óbreytt frá síðustu virðingu 14. Maí 1910 að öðru en því að innréttað hefur verið 1 íbúðarherbergi í kjallara hússins þiljað og málað. Þar er 1 ofn. Og W.C. er einnig afþiljað í kjallaranum.
Stærð: 11½ × 10½ × 5 áln. Ris 3 áln. Hv. kl. alin nú virt á Kr. 1312 = 15088
3 ofnar 1/248 2/120 1 eldavél 282 Kr. þvottap. 240 Kr. Vatns- og skolpl. 400 Kr. = 1410
Samt. Kr 16498

2° Einar Hildibrandsson hefur byggt nýtt hús við Bræðraborgarstíg 11, brbnr 1523. Húsið er byggt úr binding klætt utan borðum pappa listum og járni á veggjum og þaki, með pappa í binding. Í húsinu eru 3 íbúðarherbergi, eldhús og allt þiljað með pappa á veggjum en striga og pappír á loftum; allt málað.
Afskr.
1523 a Stærð: 10 × 9 × 4¾ áln. Ris 3 al. Hv. kl. alin virt á Kr. 977 = 9770
2 ofnar 1/200 1/151 1 eldavél 240 Kr. Vatnsl. 300 Kr. = 890
Inng. skúr er við norðurgafl hússins byggður úr sama efni og á sama hátt sem húsið, í honum er gang.
Stærð: 2½ × 4 × 4⅓ áln. Hv. kl. alin virt á 300 Kr. 750
b Á lóðinni er byggt hesthús og heyhús úr binding klætt u. járni á langböndum á veggjum og þaki með skilvegg.
Stærð: 8¾ × 8¼ × 3¾ al. Hv. kl. alin á Kr.: 168 1470
Samtals Kr. 12880

3° Pétur J. Gunnarsson kaupmaður hefur byggt hús að Austurstræti 10, Brunabótanr 103, á lóð sem staðið hefur óbyggð síðan mikli bruninn 25. April 1915 varð.
103 Húsið er byggt úr steinsteypu með þaki úr borðum, pappa og járni. Í því er sölubúð, 2 skrifstofuherbergi, gangur og W.C. Innan á útveggjum er grind, pappi og

panel, skilveggir allt eru úr timbri. Innan á panel er strigi og pappír, á veggjum og loftum. Allt málað. Kjallari er undir ½ húsinu 2¾ al. á hæð.
Stærð: 10 × 15 × 6 ál. Ris 2½ al. Hv. kl. alin virt á Kr. 2280 = 22800
2 ofnar 1/300 1/155 Vatns og skolpl. 800 Kr. Rafleiðsl. 2000 Kr. = 3255
Samtals Kr 26055

4° Kristín J. Hagbarð. Laugaveg 26. Brbnr 293.
Afskr.
293 Hús þetta er geymsluskúr á baklóð byggður úr steinsteypu með járnþaki á langböndum, hólfaður í tvennt. Í honum er timburgólf.
Stærð: 10¾ × 8 × 4 áln. Hv. kl. alin virt á Kr. 312 = 3354
Samt. Kr 3354

5° Ingunn Eyjólfsdóttir, Vatnsstíg 11 Brbnr.: 889
Húseignin er að því er snertir litra a og b óbreytt frá síðustu virðingu 5. Febr. 1895
a. Stærð: 10 × 10 × 6 áln. Hv. kl. alin nú virt á Kr. 1444 = 14440
5 ofnar 1/200 2/128 2/120, 2 eldavélar á 220 Kr. Vatns- og skolpl. 500 Kr. 1636
889 b. Inng. skúr. Stærð: 4 × 4 × 8½ áln. Hv. kl. alin nú virt á Kr.: 532,00 = 2128
c. Geymsluhús fyrir bifreiðar hefur verið nýbyggður á baklóð húseignarinnar úr steinsteypu á 3 vegu en úr bindingi klædda borðum á einahlið. Þak er úr borðum pappa og járni. Í skúrnum er timburgólf. Eitt skilrúm er í honum.
Afskr.
Stærð: 19½ ál. × 10½ ál. × 4 áln. Hv. kl. alin nú virt á Kr.: 272 5304
Kr. 23508

6° Þorvarður Þorvarðarson prentsmiðjustjóri. Hverfisg. 34. Brbnr 1191
Húseignin hefur verið mikið aukin og endurbætt frá því hún síðast var virt til brunabóta 14/2 1918
Afskr. a Íbúðar og verzlunarhús er byggt úr binding, klætt utan borðum, pappa og járni á veggjum og þaki, sem er með Mansard-lögun (brotið þak).
1191 Á neðsta gólfi eru 2 sölubúðir 2 herbergi og gangur allt þiljað og með striga og pappír á loftum og veggjum allt málað. Á 2ᵃⁿ lofti eru 3 íbúðarherbergi, gangur, W.C. og frágangur sami og niðri. Á þaklofti eru 6 íbúðarherbergi, allt með sama frágangi sem á neðri hæðum
Stærð: 17½ × 10 × 10 áln. Ris 4¼ al. Hv. kl. alin virt á Kr.: 2188 = Kr 38290
6 ofnar 1/250 1/160 2/140 2/120 Línoleumdúkar á Kr. 1500 = 2430
Afgr. [illegible]

Brunabótavirðingar Reykjavíkur © Borgarskjalasafn Reykjavíkur

Flutt 40720

Vatns og Skolpleiðsl fr. 1500 Kr.. Rafl og lampa á 2500 Kr - 4000

b Sambygt bakhús er við suðurhlið þess byggt úr steinsteypu, ~~að lofti~~ með kjallara undir og manngeng ~~á~~ á neðri hæð þaki með borðaðri pappa og járni. ~~á kjallara~~ en 2 herbergi. Veggir þiljaðir og pappaklæddir, gólf og loft úr steinsteypu þar er bökunarofn vinnustofa. - Á ~~neðri~~ hæð eru 2 íbúðarherbergi baðherbergi eldhús og gangur. Innan á veggjum er grind, pappi og asbest plötur og veggpappír, allt málað. - Á lofthæð er geymsla, asbest plötur á veggjum og lofti

Í kjallara, sem er 3 álna hár, með steinsteypu gólfi er þvottahús og geymsla

Stærð: 13 3/4 álna meðalbr. 9 al. h. 9 al. Ris 3 al

Hv. hl. alin verð á Kr.: 2168 = 29810

3 ofnar 7/300 9/200 1 eldavél 250 1 þvottap. 450 = Kr } 4460

Linoleumdúkar 450 Kr. Vatns og skolpl. 1000 Kr. Rafl og lampa 1500 }

Samt. Kr 78980

543

7° Tryggvi Gunnarsson verzlunarmaður. ~~Bárugötu~~ og Lokastíg nr 4

Bréfnr.: 1534. Húsið er nýlt. byggt af binding Kl. utan borðum, pappa og járni á ~~stöðum~~ veggjum og þaki í binding er pappi. Á neðri hæð eru 4 íbúðarherbergi eldhús gangur og W. C.. Allt þiljað með pappa á veggjum en strigi og pappír á loftum, allt málað. Á öðru lofti er sama herbergjaskipun og þvottagangur. Á efsta lofti eru 2 geymsluherbergi og gangur, þiljað og málað

1524

Kjallari er undir allu húsinu 3 3/4 al hár með steinsteypu gólfi. Þar eru 3 íbúðarherbergi, eldhús, búr, gangur, og W. C., þvottahús og 2 geymsluherbergi, allt þiljað.

Íbúðarherbergin pappalögð á veggjum með strigja og pappír á loftum: Linoleumdúkar eru á allum gólfum á báðum hæðunum. Virt á Kr. 3000

Stærð: 15 x 13 x 9 1/2 álna. Ris 3 1/2 álna. Hv. hl. alin virt á Kr.: 3123 = Kr: 46845

5 ofnar 2/300 3/150 3 eldavélar 1/380 1/270 1/255 = Kr.: 1953 }

Vatns- og skolpl. 900 kr. Raflagningar 1500 Kr 2400 } = 4353

Samtals Kr: 54200

8° Lúðvík Hansson Kaupm. Fríkirkjuvegi 31. Bréfnr.: 1280

1280

Húseignin er ábrygð frá dýrt. virðingu 6. Febr. 1918

Íbúðarhús. Stærð: 14 x 11 1/4 x 7 álna.. Hv. hl. alin nú verð á Kr.: 1884 = 26376

3 ofnar 1/496 2/300 1 eldav. 316 Kr. Þvottap. 200 Kr. Vatns. Skolp og Rafl. Kr. 1800 = 3212

Samt. Kr 29588

9° Melúsalem Jóhannsson Kaupm. Fríkirkjuvegi 15 - Bréfnr 205

hefur látið byggja tvílyft íbúðar og verzlunarhús við hið eldra íbúðarhús sitt, úr steinsteypu með mansard timburþaki með pappa og járni: Á neðri hæð er sölubúð með borðum, skápum, stúkkum og hyllum, geymsluherbergi þvottahús og gangur. Innan á útveggjum er pappi grind og panelþil.

205

Á veggjum er pappi, en strigi og pappír á loftum, allt málað. Þess er steinsteypugólf. Á 2ri lofti eru 2 íbúðarherbergi eldhús, gangur og W. C.. Fyrirgangur hinn sami sem niðri. Á þaklofti eru 3 íbúðarherbergi og gangur með sama fyrirkomulagi

Stærð 10 3/4 x 14 x 10 álna. Ris 5 1/2 alin. Hv. hl. alin verð á Kr: 3336 = 35862

5 ofnar 1/260 3/240 1/225 1 eldavél 260 Kr. 1 þvottap. 250 Kr = 1715 Kr }

Vatns og skolpleiðslur á 1400 Kr. Rafl með lömp. 1200 = 2600. } = 4315

Samt. Kr 40177

10° Ragnheiður Guðjohnsen og Ástríður Petersen Bókhlst. 8. Bréfnr 543

Húseignin er ábr. frá síðustu virðingu 16/1 - 1917

a Íb. hús. Stærð: 15 x 14 x 6 álna. Ris 7 álna. Hv. hl al. nú virðá 2310 Kr = 34650

6 ofnar 3/250 3/220 2 eldav 250 Kr hver 1 þvottap 220. Vatns gas og Skolp 1500 Kr = 2630

b Þvg. skúr Stærð: 3 x 4 x 4 Hv. hl. alin nú verð á Kr. 312 = 936

Samt. Kr.: 38216

11° Augusta Svendsen Aðalstr. nr 12. Bréf. nr.: 115

Húseignin er ábr. frá dýrt. virðingu 2 Marts 1918

a Íbúðar og verzl. hús. Stærð: 21 x 14 x 10 1/4 álna. Ris 5 3/4 álna.

Hv. hl. alin nú verð á Kr.: 3018 = 63378

115

7 ofnar 1/300 1/262 2/250 1/200 3/210 1 eldav. 300 Kr. Þvottap. 250 Kr. 1992 = 1992

Vatns- gas- og skolpleiðslur = 1000

b Þvg. skúr. Stærð 3 x 3 1/4 x 9 1/4 álna. Hv. hl. alin nú verð á 446 Kr = 1338

c Geymsluhús " 13 1/2 x 5 x 4 " " " " " " 216 = 2916

Samt. Kr.: 70624

12° Kristín Þorvaldsdóttir Kirkjustræti 4 Bréf. nr.: 535

Húseignin er ábr. frá dýrt. virðingu 14/12 - 1917.

a Íbúðar og verzl. hús. Stærð: 21 1/2 x 12 x 14 álna. Ris 2 3/4 álna.

Hv. hl. alin nú virt á Kr.: 3058 = Kr 65747

10 ofnar 1/400 3/320 2/270 3/200 hver 3 eldav. 1/425 2/250 Þvottap. 250. Vatns gas og Skolp 2000. - 5775

535

b Útbygging 11. 13 x 9 x 10 1/2 álna. Hv. hl. alin nú virt á Kr.: 1500 = 19500

2 ofnar 200 Kr hver Baðtæki á 900 Kr. - - = 1300

c. Salerni, Stærð: 6 x 2 x 4 álna. Hv. hl. alin á 110 Kr = 660

d. Þvg. skúr " 4 x 5 x 13 1/2 " " " " " 1200 - = 4800

Samt. Kr: 93782

Brunabótavirðingar Reykjavíkur © Borgarskjalasafn Reykjavíkur

13. Steingrímur Guðmundsson bresmiður Þrastargötu nr. 9
Brbnr.: 1223 – Húseignin er ábr. frá síðustu virðingu 3/9. '09
Íbúðar og skólahús. Stærð: 30½ x 18 x 13¼ álnir. Hvr. hl. alin nú virt á Kr. 6.09 = 185928
1223 1 eldavél á Kr.: 1400. Miðstöðvartilraun á 12000 Kr. = 13400
Vatns gas- og skolpleiðslur þr. 20000 Kr = 2000
Tmg. skúr. Stærð: 5¾ x 6 x 15½ al. Hvr. hl. alin nú virt á 1.50 Kr. = 9177
Samtals Kr.: 210505

14. Stefán Gunnarsson skósmiður, Miðstr. nr.: 6. Brbnr: 1073
Húseignin er ábr. frá síðustu virðingu 1/10. 1906
1073 a Íbúðarhús. Stærð: 16 x 14 x 7¼ álnir Ris 5 álnir. Hvr. hl. alin nú virt á Kr.: 2.50 = 40320
7 ofnar 1/40 1/220 5/200 – 2 eldav. 1/400 1/300 V. gas og sk. 800. Raffl 3000 Kr = 6160
b Tmg. skúr. Stærð: 4 x 4 x 9 álnir. Hvr. hl. alin nú virt á Kr 5.88 = 2352
Samt. Kr 48832

15. Lárus G. Ludvigsson skósmíðameistari Þingh. str nr. 2 og 4. Brbnr.: 269
Húseignin er ábr frá dýrt. virðingu 5. Febr. 1918
269 a Vit bygging Stærð: 12 x 10 x 6¼ álnir. Ris 3½ álnir Hvr. hl. alin nú virt á Kr. 12.34 = 14808
b. Skúr vestan við húsið " 7 x 5½ x 4¾ " " " " " " 3.16 = 2212
c. Sölubúð " 22 x 4½ breiddir x 10 álnir á ½ álnir, en 11½ á 7⅔ álnir. Hvr. hæð 11½ al
Miðst. tilraun 5%
Hvr. hl. alin nú virt á Kr. 17.44 = 38368
2 ofnar 1/400 1/200 Kr. – Vatns og skolpl 800 Kr. Raflagnir 1500 Kr. = 3100
d. Viðbygging við suðurgafl á c. Stærð: 5 x 10 x 10 álnir Hvr. hl. alin nú virt á Kr. 11.00 = 5500
Samt. Kr.: 63988

16. Sami Þingholtsstr. 11 Brbnr. 23
Húseignin er ábrostin frá dýrtíðar virðingu 5/12 – '18 að öðru en því að vit suðurgafl hússins hefur verið byggður skúr, sem hér verður fært undir staflið c, úr steinsteypu í tvo vegu en bindingi á tvo, þar og í þaki klæddur með járni á langböndum
23 Húsinu er nú reiknuð skósmíðaiðnaður með vélaafli:
a Íbúðarhús og vinnustofa. Stærð: 22 x 11 x 8¼ álnir
Hvr hl. alin nú virt á Kr.: 1.50 = 31900
7 ofnar 5/144 1/180 1/86 4 eldavélar 3/80 3/95 V. gas og sk. 500 Kr. Raflagnir 1000 = 2996
b. Geymsluk. Stærð: 14 x 7 x 4 álnir. Hvr. hl. alin nú virt á Kr.: 2.70 = 3780
c Geymsluskúr nýr. " 4 x 8 x 4 álnir " " " " " " " 2.56 = 1024
Samt. Kr.: 39700

17. Einar Jónsson málari Skólavörðust. 27. Brbnr. 462
Húseignin er ábr. frá virðingu 5 Sept 1898
462 Íbúðarh. Stærð: 11 x 10 x 6 álnir. Hvr. hl. alin nú virt á Kr 13.51 = 14861
3 ofnar 1/180 2/140 2 eldav. kr. 1/80 V. og skolpl 500 Kr. Raflagnir 900 Kr. 2200
Samt Kr 17061

18. Jón Helgason prentari Bergstaðastr. 27 Brbnr.: 564
Húseignin er ábrostin frá síðustu virðingu 28-10. 1899 að öðru en því að nú er húsið allt járnklætt að utan og byggðar hefur verið tvær skúr við það úr samkonar efni, sem húsið.
564 Íbúðarhús Stærð: 12 x 10 x 5½ álnir. Hvr. hl. alin nú virt á Kr.: 12.80 = 15360
3 ofnar 1/225 1/200 1/80 1 eldavél 200 Kr. Vatns og skolpl á Kr.: 4.00 = 1100
Tmg. skúr. Stærð 6¾ x 3 x 5¼ ál. Hvr. hl. alin nú virt á Kr.: 96 = 678
Samt. Kr.: 17138

19. Guðni Þorláksson – Guðm. Gyðas. – Grettisgötu 20B Brbnr.: 1178
Húseignin er ábr. frá síðustu virðingu 2. Marts 1908
a Íbúðarh. Stærð: 12½ x 12½ x 10 álnir Ris 5 álnir. Hvr. hl. alin nú virt á Kr.: 25.90 = 32375
7 ofnar 1/240 3/220 1/250 3/170 2 eldav. 320 Kr hvor 1 þvottapottur 200 Kr. = 2300 Kr.
1178 Vatns og skolpl á 800 Kr. Raflagnir og lampar á 1800 Kr. = 2600. } 4900
b Tmg og uppg. skúr Stærð: 3 x 4 x 9¼ álnir Hvr. hl. alin nú virt á Kr. 6.37 = 1911
c. Geymsluskúr " 6 x 4 x 3½ " " " " " " " 1.40 840
Samtals Kr.: 40026

20. P. Petersen Skrifstofumaður Leikhúsfjelagsins Ingólfsstræti 46 Brbnr. 709
Húseignin er ábr. frá dýrt. virðingu 2/3 – 1918 að öðru en því að í það hefur verið látið miðstöðvartilraun í stað ofna, og það allt raflýst
709 a Íbúðarhús: Stærð: 12¼ x 11¼ x 6½ álnir Hvr hl. alin nú virt á Kr. 14.52 = 17787
2 eldavélar 1/250 1/200 Kr 1 þvottap. 250 Kr. Miðstöðvartilrauna á 7800 Kr. = 8500 Kr. }
Raflagnir m/ lömpum á 1700 Kr Vatns og skolpl. 800 Kr. 2500 } 11000
b. Tmg skúr Stærð 3 x 3¾ x 7 álnir Hvr. hl. alin nú virt á Kr. 5.00 1500
Samtals Kr 30287

Consul Billhorn
21. Ólafur Sitaný. Klæðskeri við Laugaveg. Brbnr 1227
Húseignin er ábr. frá dýrt. virðingu 26. Júlí 1919.
1227 a Íbúðarh. Stærð: 26 x 21 x 6 álnir. Ris 8 álnir. Hvr. hl. alin nú virt á Kr. 4.05 = 105300
13 ofnar 4/210 4/180 3/135 1 eldavél á 550 Kr. Baðtæki 660. Vatns og skolpl 1000 Kr. = 4595
b Hesthús og fjós. Stærð: 7¼ x 13¾ x 4¾ álnir Hvr. hl. alin nú virt á Kr. 5.00 3625
Samt. Kr.: 113520

Sig. Ó. Sigurðsson Sigv. Bjarnason og Jón Sveinsson

Brunabótavirðingar Reykjavíkur © Borgarskjalasafn Reykjavíkur

Bráðabyrgðar-Vátrygging

Ég undirskrifaður óska hérmeð eftir að hús mitt nr.: 18 við Þórsgötu í Reykjavík, sem nú er í smíðum, verði, samkv. 17 gr. í samþykt Kaupstaðarnes alm. Brandsvátryggingu, tekið í bráðabyrgðar vátryggingu fyrir samtals:

15000- fimmtán þúsund- Krónur = 15000

1526

í 2-tvo- mánuði, að telja frá deginum í dag kl. 3 e.M og svo þrí tryggingu þessi til 22. dags Nóvember mánaðar 1920 kl. 3 e.m.. Hér er kunnugt um að brunabótafél. telur ekki, eftir þessari bráðabyrgðar vátryggingu, skemdir þær er verða kunna af bruna, á húseignum þessari 4-fjórum-vikum eftir að húsið er tekið til afnota og að því verði, innan þess tíma, að virða það til brunabóta á venjulegan hátt

Reykjavík 22 Septemb. 1920

Jón Sigmundsson

Ár 1920 hinn 25. Septemb mætti brunamálastjóri Sigurður Björnsson áðurnefndum hinnum fyrsta virðingamönnum til í húseignini Nr 33 við Laugaveg, brunab. nr.: 672, tilheyrandi ekkjafrú Guðríði Jónsdóttir til þess, samkvæmt beiðni eigandans, að gánga úr skugga um að húsið væri að undanförnu að fullu brunaskemd frá, sem húseignin varð fyrir 26. Júlí 1920, en húseignin brann 864 bramm, og virt var með yfirmati 12 Ágúst s.l. á Kr. 6824.

672

Vér álítum að hús skemmda sé nú komið í fullgott ástand, sem það var í fyrir brunann og að til aðgerðarinnar hafi verið varið fullilega fjárupphæð sem skaðabótunum nemur eða kr. 6824.

Sig. Björnsson Sigv. Bjarnason Jón Steinsson

Bráðabyrgðar- vátrygging

Ég undirskrifaður óska hérmeð eftir að hús mitt nr.: 13 við Grettisgötu í Reykjavík, sem nú er í smíðum, verði, samkvæmt 17. gr. í samþykt Kaupstaðarnes Alm. Brandsvátryggingu, tekið í bráðabyrgðar vátryggingu fyrir samtals

35000- þrjátíu og fimm þúsund- Krónur 35000

1541

í tvenn- mánuði, að telja frá deginum í dag kl. 4 e.M og því tryggingu þessi 28 dags Október mánaðar 1920 kl. 4 e.m. -Hér er kunnugt um að brunabótafélagið telur ekki eftir þessari bráðabyrgðar vátryggingu, skemmdir þær, er verða kunna af bruna, á húseignunni 4-fjórum-vikum eftir að húsið er tekið til afnota og að því verður, innan þess tíma, að gera fram reglulega brunabótavirðing, á venjulegan hátt. —

Reykjavík 28 Sept 1920

Þorsteinn Þorsteinsson

Bráðabyrgðar- vátrygging

Ég undirskrifaður óska hérmeð eftir að hús mitt nr: 29 við Bragagötu í Reykjavík, sem nú er í smíðum verði tekið, samkv. 17. gr. í samþykt Kaupstaðarnes alm Brandsvátryggingu, í bráðabyrgðar vátryggingu fyrir samtals

30000 þrjátíu þúsund- Krónum 30000

1542

í 1 mánuð, að telja frá deginum í dag kl. 12 á hádegi og svo því tryggingu þessi til 28. Október 1920 kl. 12 á hádegi. Hér er kunnugt að brunabótafélagið telur ekki, eftir þessari þessari bráðabyrgðar vátryggingu, skemmdir þær, er verða kunna, af bruna á húseignunni 4-fjórum-vikum eftir að húsið er tekið til afnota og að því verður, innan þess tíma, að gera fram reglulega brunabótavirðing, á venjulegan hátt. —

Reykjavík 28 Sept 1920

Þorsteinn Þorsteinsson

Brunabótavirðingar Reykjavíkur © Borgarskjalasafn Reykjavíkur

Bráðabyrgðarvátrygging

Eg undirskrifaður fyrir hönd Slippfélagsins í Reykjavík oska eftir að húseign sú sem það nú hefur í smíðum við Myragötu verði tekið í bráðabyrgðarvátryggingu, samkvæmt 17 gr. í samþykt Kobstadernes alm. Brandforsekring fyrir samtals:

75000 - sjötíu fimm þúsund - Krónum = 75000

í 1-einn- mánuð talið frá deginum í dag kl. 12 á hád. og nær því bráðabyrgðartrygging þessi til hins 28. Okt. 1920 kl. 12 á hád.

737

Mér er kunnugt um að brunabótafélagið borgar ekki eftir þessari bráðabyrgðartryggingu, bruna skemdir þær er verða kunna á húseign þessari 4-fjórum-vikum eftir að hún er tekin til afnota og verður því, innan þess tíma, að fara fram reglulegt brunabóta virðing á húseigninni á venjulegan hátt.

Reykjavík 28. Sept. 1920

Daniel Þorsteinsson

Aðfm: 739

Ár. 1920 hinn 2 Október mætti brunamálastjóri Sigurður Björnsson ásamt hinum föstu virðingarmönnum í eftir töldum húseignum, til þess, samkvæmt skriflegum tilmælum eigenda þeirra, að virða til brunabóta húseignir þar sem hér verða skráðar, með tilliti til dýrtíðar og verðhækkunar á byggingarefnum, vinnu ofl., þó með gegmdum rétti brunabótafélagsins til niðarfærslu síðar, er verðlag lækkar aftar, samkvæmt 34, 37 og 45 gr. í samþykkt brunabótafélagsins:

1º Símon Sveinsson, Fálkagata 27. Brbnr.: 1543

Afskr.

1543

Hús þetta er nýtt byggt úr binding klætt utan borðum og á þrem hliðum pappa og jámi þar yfir, þak úr borðum pappa og jámi. Í binding er stoppað með sagspónum.

Þar eru 2 íbúðarherbergi, eldhús, 1 fastur skápur og gangur allt þiljað og íbúðarherbergin lögð pappa á veggjum og striga og pappir á loftum. Allt málað.

Stærð: 10 × 7 × 4½ alin. Hver hl. alin virt á Kr. 686 = 6860

Þar er 1 eldavél á „ 180 = 180

Samtals Kr 7040

2º Erlendur Þorleifsson Framnesveg 19B Brbnr. 1544

Afskr.

1544

Húsið er nýtt bygt úr binding kl. u. borðum, pappa og jámi á veggjum og þaki. Húsið er kjallaralaust á lágum steingrunni. Í því eru tvö íbúðarherbergi og eldhús allt þiljað innan á binding með panel og veggjapappa á veggjum en striga og pappir á loftum allt málað.

Stærð: 10 aln á lengd 6 áln breidd og 4 al á hæð. Ris 1 aln

Hv. hl. alin virt á Kr 605 = 6050

Í því er teldavél á Kr. 300 300

Inngöngu og geymsluskúr er bygður, að efni og frágangi einsog húsið, við vesturgafl þess.

Stærð: 2½ × 3⅔ × 4¼ aln. Hv. hl. alin virt á Kr. 240 = 600

Samt. Kr.: 6950

3º Gísli Kristjánsson Vesturg. 57 Brb.nr 223

223

Síðan húsið var seinast virt 25/1.-1907 hefur því verið á ýmsan hátt breytt og aukið.

Á norðurhlið aðal hússins, sem er byggt úr steinveggjum á hliðum en ~~borðum pappa~~ binding kl. utan borðum pappa og jámi á göflum, er nýbygðar kvistur. Í því, niðri, eru 2 íbúðarherbergi

Brunabótavirðingar Reykjavíkur © Borgarskjalasafn Reykjavíkur

og eldhús en á lofti uppi eru 3 íbúðarherbergi og gangur
allt þiljað pappaplægt og málað.
a Stærð: 14×8×4 áln. Rís 4¾ álna. Hv. hl. alin nú virð 840 kr = 11760
Þar eru 3 ofnar 2/140 1/120 eldavél á 180 kr 580

6. Við vesturhlið hússins er nýbyggt íbúðarhús úr
steinsteypu á 3 vegu en binding á aftra hliðinu,
þeirri er snýr að litnar veit, sem þar er samanbyggt við
þak úr timbri pappa og járni. Innan á binding
er þiljað með panel pappa, og á loftum
striga og pappír; allt málað. Þar eru 2 íbúðarherbergi og
og eldhús. Þar er 1 ofn 150 og 1 eldavél
Stærð: 14×8¾×5¼ álna. Vatnshalla þak - Skúr 300 Vatns og Skolp (500 kr = 965
Hv. hl. alin virt á Kr.: 850 = 11900
Samt. Kr.: 25195

4° Árni Jónsson Nýlendugata 21. Brbnr. 489
Hús þetta sem vetur skrát undir Staflidi er nýbyggt
í bakhlið húseignarinnar, úr binding kl. utan, borðum
og aspask sement glóðum. Í binding er pappi og innan á
þam þiljað panel veggir og loft. Þak er úr járni á
langböndum. Í húsinu er steinsteypugólf - Niðri er
húsið áseandarhólfað notað fyrir tresmiðaverkstæði
með 4 hefilbekkjum - ~~vélaraflur vatns mótorsteypa~~
Uppi á lofti er innréttað 1 íbúðarherbergi gangur
og skápur allt þiljað og málað
Stærð: 8×12×4½ al. Rís 4 aln. Hv. hl. alin virt á Kr 1170 = 9360
Vatnsleiðsla á Kr: 200 200
Samt. Kr.: 9560

5° Skipafélagið Mýragata. Brbnr.: 737
Hefur byggt nýtt hús einlyft með kjallara undir á
lóð þessi, þak er úr steinsteypu, sementsléttað utan og
innan. Í kjallara er steinsteypugólf en loft úr timbri
Þverveggur er í kjallara úr steinsteypu er þar mótar
í eldtraustum klefa er reknar tresmiða vélar sem eru
uppi í húsinu. Innan veggja - þar stoðir, standa á skáplum
úr steinsteypu. - Í þar húsinu er tresmiði rekið með vélaafli.
Stærð 16 2/4 × 13 3/4 × 5 álna. Rís 4½ al. Kjallari 4¼ aln hár. Hv. hl. alin virt á Kr 1884 = 31557
Kr.: 31557

6° Jón Jónsson fisksali Hefur byggt íbúðarhús
á lóð sinni við Grettisgötu nr 39 B, það fær brbnr 1545
Húsið er byggt úr steinsteypu, með járnþaki á borðasúð með
pappa á milli. Innan á veggjum er grind pappi og panel
Gólf eru úr bitalögum og ~~þunnt~~ borðum. Niðri í húsinu eru
2 íbúðarherbergi og eldhús. Innan á panel er pappi á veggjum en
striga og pappír á loftum, allt málað. Undir húsinu er
1½ al. grunnur. Húsið er með skúrþaki
Stærð: 15×7×4½ál. Hv. hl. alin virt á Kr.: 595 er = 8925
Þar eru 2 ofnar 1/150 1/180, 1 eldavél 250 kr Vatnsl. á 600 kr = 1080
Samt. Kr. 10005

7° Magnús Sveinsson skipstjóri. Baronsstíg 24 Brnabnr. 1546
Húseign þessi er nýbyggð úr steinsteypu með þaki
úr borðum, pappa og járni. Veggir allir sementsléttaðir utan
Kjallari er undir ¼ hluta hússins til geymslu
Í neðri hæð hússins eru 3 íbúðarherbergi, eldhús, 2 gangar,
2 fatlir skápar, og baðherbergi með W.C. Innan á útveggjum er
grind pappi panel striga og pappír á veggjum og loftum.
Allt málað. Í efri hæð eru herbergja skipan hins sama og
allur frágangur eins. - Húsið er járnklætt.
a Íbúðarh. Stærð: 14¼ × 13¼ × 9¾ álna. Rís 2 álna. Hv. hl. alin virt á Kr 2868 = 40869
4 ofnar 2/280 2/230, 2 eldavélar 350 kr hvor, Raflagnir fyr. 2000 kr = 3720
b Geymslu- og inngöngukúr er vestan við húsið byggður úr stein-
steypu, með járnþaki á borðasúð. Steinsteypugólf er í honum
hálfum en timburgólf í hinum hluta hans. Honum er
skipt í 2 geymsluklefa, portbalkús og inngang.
Stærð: 14×4⅓×4⅓ alin Hver hl alin virt á Kr 214 er = 2996
Þvottapottur á Kr.: 400 er 400
Samtals Kr.: 47985

8° Guðrún Kristinsdóttir, Bræðraborgarstíg 29. Brbnr 488
Húseignin er ábreytt frá eldsvoða virðingu 1918 - 1907 lokið 27/12 - 16
a Íbúðarh. Stærð: 10×9×4 álna. Rís 3 aln. Hv. hl. al. nú virðist Kr. 854 = 8540
3 ofnar 160 kr hver 1 eldavél 220 kr. Vatns og Skolp 800 kr = 1500
Inng. skúr. Stærð: 4×3×3½ áln. Hv. hl. alin nú virt á Kr. 168 = 672
b Íbúðarh. Stærð: 10×8×4 álna. Hv. hl. alin nú virt á Kr. 812 = 8120
2 ofnar á 1880, hver 1 eldavél 260 kr = 560
Samtals Kr.: 19392

Brunabótavirðingar Reykjavíkur © Borgarskjalasafn Reykjavíkur

9. Magnús Jónasson. Efri-Brekka við Bræðraborgarstíg. Brbnr. 1137
1137 Húseignin [illegible] er ábr. frá síðustu virðingu 6/5 - 1907
a Íbúðarhús. Stærð: 11×10×6¾ alin. Hv. hl. alin nú virt á Kr. 1383 = 15213
4 ofnar ¾40 ¾50 2 eldavélar 200 kr. hvor. Vatns og skolpl. 520 kr. = 1890
Þvg. skúr Stærð: 4×3½×8 álnir. Hv. hl. alin nú virt á Kr. 384 = 1536
Samt. Kr.: 18339

10. Einar Hermannsson, prentari. Bræðraborgarstígur 3. Brbnr.: 613
Húseignin er ábrygð frá síðustu virðingu 24. Júlí 1902
a. Íbúðarhús. Stærð: 12×10×5½ álnir. Hv. hl. alin nú virt á Kr.: 1050 = 12600
4 ofnar ¾60 ¾20 2 eldavélar 220 kr. hvor. Vatns gas og skolpl. 400 kr. 1440
b. Þvg. skúr. Stærð: 4×3½×6¾ alnir Hv. hl. alin nú virt á Kr.: 245 980
Samt. Krónur 15020

11. Einar Árnason kaupm. Vesturgata 45 - Brbnr. 288
Húseignin er ábr. frá síðustu dýrt. virðingu 10/2 - 1918
a. Íbúðarhús. Stærð: 12×12×5¾ álnir. Rif 4/4 álnir
Hv. hl. alin nú virt á Kr. 1890 = 22680
3 ofnar ¾50 ¾20 Kr. 1 eldavél á 250 kr. Vatns-gas og skolpl. 600 kr. 1500
b. Geymsluh. Stærð: 4½×12×3¾ álnir. Hv. hl. alin nú virt á Kr. 326 = 1467
c. Hesthús. — — 10×4½×3¾ " " " " " " " " 176 = 1700
d. Þvg. skúr — — 3×3×3¾ " " " " " " " " 135 = 405
Samt. Kr.: 27752

12. Þorbjörn Guðmundsson. Vesturgata 35. A. Brbnr. 594
Húseignin er ábrygð frá síðustu virðingu 15/12 1900 að
594 öðru en því að nú er húsið allt járnklætt.
a Íbúðarhús. Stærð: 10×10½×4¼ álnir. Hv. hl. alin nú virt á Kr. 800 = 8000
3 ofnar ¾20 ¾80 1 eldavél 160 Vatns og skolpl. 300 = 780
b Þvg. skúr. Stærð: 3×3×4 álnir Hv. alin hl. nú virt á ¼ 252 756
Samt. Kr.: 9536

13. B. H. Bjarnason kaupm. Aðalstræti 7 Brbnr. 191
Húseignin er ábr. frá dýrtíðar virðingu 5/2 - 1918
191 a Íbúðar- og verzlunarhús. Stærð: 18×14×9½ alin Rif kal. Hv. hl. alin nú virt á Kr. 2800 = 50400
4 ofnar ¾360 ¾80 ¾40 1 eldav. 345 kr. Þvottap. 300 kr. Vatns og skolpl. 600 kr. = 2505
b Geymsluhús. Stærð: 12½×10×8 álnir. Rif ¾ kal. Hv. hl. alin nú virt á Kr.: 460 kr. = 5750
Samt. Kr.: 58655

14. Eggert Briem hæstaréttardómari. Tjarnarg. 28. Brbnr.: 1134
Húseignin er ábr. frá dýrtíðarvirðingu 20/8 - 1917
1134 a. Íbúðarh. Stærð: 16×13×7¾ al. Hv. hl. alin nú virt á 2000 kr. = 32000
5 ofnar ¾40 ¾80 ¾70 1 eldav. 225 kr. V. gas og skolpl. 500 Linoleum 1200 kr. = 2965
b. Þvg. skúr. Stærð: 4½×5×5 al. Hv. hl. alin nú virt á Kr. 500 = 2250
c — — — Útihúsgafl. Stærð: 4×6×6½ aln " " " " " " = 560 = 2240
Samt. Kr.: 39455

15. Hallgrímur Benediktsson kaupm. Þorvaldsensstr. 4 Brbnr. 43
Húseignin er ábr. frá síðustu virðingu (3/10) 19/9 - 1906
a Íbúðarhús Stærð: 19×12×8¾ al Rif 4 áln. Hv. hl. alin nú á Kr.: 1792 = 34048
9 ofnar ⅔200 ⅔160 Kr. 2 eldav. 280 kr. Þvott. Vatns gas og skolpl. 500 kr. = 2820
43 b. Þvg. skúr. Stærð: 3½×3¼×3½ áln. Hv. hl. alin nú virt á Kr.: 120 420
c. Geymsluskúr. — — 5×7×4½ " " " " " " " " = 350 1750
Samt. Kr 39038

16. Sami Þorvaldsensstræti 2 Brbnr.: 44
Húseignin er ábrygð frá dýrt. virðingu 25/10 - 1917 að öðru
en því að Kjallarinn hefur verið allur feikaður og skift í 4 vörn
IV. geymsluherbergi með borðum, skápum og hyllum.
44 a Íbúðarhús og Skrifstofur. Stærð: 22×14×11 áln Hv. hl. alin nú virt á 2900 kr. = 63800
1 eldavél 300 kr. 1 Þvottapottur 250 kr. Linoleum dúkar 400 kr. = 950 kr.
Miðstöðvarhitatæki á 15000 kr. Vatns og skolpl. 800 kr = 15800.
Raflýsingartæki á 5000 kr = 5000 = 21750
c X. Þvg. Skúr. Stærð: 5½×4×8¾ áln. Hv. hl. alin á 360 kr = 1980
b R. Geymsluhús — — 12×7×4½ " " " " 300 kr 3600
1 ofn á 200 kr. 200
Samtals Kr.: 91330

17. Helgi Helgason Njálsgötu 13a Brbnr.: 1201
Húseignin var síðast virt nýj 29/9 - 1908. Síðan hefur því
verið ábrygð þannig að suðurhlið þess hefur verið gjörð úr
Steinn myrkt talningsteini, lyftur en á norðurhlið þess er ris einsog var. Uppi á loftinu
ins eru nú 3 íbúðarherbergi, eldhús og gangur, þiljað og pappa
1201 lagt á veggjum en strigi og pappír á loftum; allt málað
Niðri hefur sem og inngöngustúrunum eru ábrygð að öllu
frá síðustu áðurnefndri virðingu.
a Íbúðarhús Stærð: 10×10 aln og meðalhátt 7½ al. Hv. hl. alin nú Kr 1694 = 16940
3 ofnar ⅔80 Kr. ⅔80 Kr. 1 eldav. 160 kr. Raflýsingartæki 1000 kr. Vatns og skolpl. 400 = 2200
b Þvg. skúr Vesturgafl. Stærð: 2×4×4 al. Hv. hl. alin nú virt á Kr.: 287 674
c do norðurhlið — — 3½×3×4 áln " " " " " " = 246 861
Samt. Kr 20575

Brunabótavirðingar Reykjavíkur © Borgarskjalasafn Reykjavíkur

18. H. Gudberg og Guðmundur Jónsson Smiðir Laugaveg 24a Brbnr 1002

Húsin undir stafliðunum a, b og c eru ábr. frá síðustu virðingu 5/2 - 1918, og húsið undir staflið d einnig ábr. frá því það var virt nýtt 13/5. 1919.

a. Íbúðar og verzlunarhús. Stærð: 20×12×9¾ álnir. Hv. hl. alin virt nú á Kr. 1500 = 30000
5 ofnar 2/300 2/10 1/20 = 2 eldavélar 1/200 1/200 Vatns gas og skolpl. 500 = 2100
Rafleiðslutæki og lampar á Kr. 800 = 800

b. Timg. skúr. Stærð: 6×3½×8½ál. Hv. hl. alin nú virt á Kr. 300 = 1800

c. Fjós — — 3¼×6¼×10 álnir. — — — — — — — — — — = 600 1950

d. Verzlunarhús — — 9½×5½×6½ álnir. — — — — — — — — — — = 400 3800

e er nýtt íbúðarhús byggt úr steinsteypu með járnþaki á borðasúð. Gólf og loft allt eru úr járnbentri steinsteypu sem og súlur, bitar og skilveggir.
Á neðri hæð eru 2 vinnuherbergi og anddyri, en á efri hæð (yfir búðinni) eru 3 vinnustofur (Ljósmyndastofa) og gangur. — Þessi hæð er alundirhálfuð. — Allt er húsið sementsléttað innan. — Ekki er það enn fullgjört
Stærð 18×11×12½ álnir. Rúmál. Hv. hl. alin virt á Kr. 1855 = 33462
Rafljósatæki í þessu húsi Kr. = 800
Samtals Kr. 74712

19. Stefán B. Jónsson kaupm. Njálsgata 22 Brbnr 1001

Húseignin er ábr. frá síðustu virðingu 7/5 - 1918

a Íbúðarhús. Stærð: 14×12×7½ álnir. Rúmál. Hv. hl. alin nú virt á 1954 = 27356
2 ofnar 1/200 1/100 2 eldavélar 1/240 1/140 Vatns gas og Skolpl. 500 } = 2680
Loftleiðslur og tæki á Kr. 1500 }
b Timg. Skúr. Stærð 6×4⅓×5 álnir Hv. hl. alin nú virt á Kr. 300 = 1800
Samtals Kr. 31836

20. Hilarius Guðmundsson. Njálsgata 39a Brbnr 979

Húsið er ábr. frá síðustu virðingu 9/5 - 1906 að öðru en því að kvistur hefur verið byggður á suðurþekju þess úr sama efni og með sama þráganga, sem húsið, þar er innréttað 1 herbergi
a Íbúðarhús. Stærð: 9×10×7¾ álnir Rúmál 3½ál Hv. hl. alin nú virt á 840 Kr. = 7560
1 ofn 200 Kr 2 eldavélar 1/187 1/75 Vatns og Skolpl. 400 Kr. = 853
b Timg. Skúr Stærð: 2½×6×4½ álnir. Hv. hl. alin nú virt á 442 Kr. = 1107
Samt. Kr. 9520

21. Sigurður Sveinsson verzlunarmaður Freyjugata 11 Brbnr 1547

Hús þetta er nýtt byggt úr holusteinum bæði útveggir og skilrúm. Þakið er borðasúð pappa og járni. Innan á útveggjum er grind pappi og panel, þar á striga og pappír á veggjum og loftum. Allt málað. Í því eru 4 íbúðarherbergi eldhús og gangar
Stærð 11⅓×14⅔×4½ álnir Rúmál. Hv. hl. alin virt á Kr.: 1368 = 15504
1 ofn 320 Kr 1 eldavél 250 Kr Vatns og skolpleiðsla 400 = 970
Samt. Kr 16474

22. Halldór J. Backmann. Urðarstígur 5. Brbnr.: 1548

Hús þetta er með skúr þaki, nýtt, byggt úr Binding kl. utan borðum og pappa. Þar eru innréttuð 3 íbúðarherbergi eldhús og búr, allt þiljað og íbúðarherbergin með striga og pappír á loftum og veggjum, allt málað.
Stærð: 16×6⅔×4 álnir. Hv. hl. alin nú virt á Kr. 351 = 5616
1 eldavél 200 Kr. Vatns og skolpl á 300 Kr = 500
Samt Kr. 6116

23. Árni Jónsson kaupm. Laugaveg 37a Brbnr 382

Húseignin er ábr. frá síðustu virðingu 25/10. 1917

a. Íbúðarhús. Stærð: 20½×12½×10¼ álnir. Hv. hl. alin nú virt á Kr. 2450 = 50225
11 ofnar 2/440 5/210 4/200. 3 eldavélar 1/450 1/200 1/100 Þvottap. 200 = Kr. 3680 }
Vatns- gas- og skolpl. 1000 Kr. Smíðaverk 800 Kr. Rafljósatæki 3000 = „ 4800 } = 8480

b. Timg. skúr. Stærð: 3½×4×7½ álnir Hv. hl. alin nú virt á Kr 800 = 2800
Samt Kr.: 61505

24. Sami. Laugaveginn 37 B. Brbnr.: 1066

a Íbúðarhús. Stærð: 9×8×5½ álnir Rúmál 3 álnir. Hv. hl. alin nú á Kr. 777 = 6993
1 ofn 200 Kr 3 eldavél. 1/200 3/100 Vatns og skolpl á 300 Kr = 900

b. Timgangaskúr Stærð: 2⅓×2⅓×7½ álnir. Hv. hl. alin nú virt á Kr. 315 = 735
Húseignin er að öllu ábrygð frá síðustu virðingu 1/10 - 1906
Samtals Kr 8628

25. Hannes Björnsson. Nönnugata 5 Brbnr.: 1549

Hús þetta er nýtt byggt úr binding kl. utan borðum pappa og járni á veggjum og þaki. Í því eru 2 íbúðarherbergi eldhús og gangur. Allt þiljað innan á binding og íbúðarherbergin lögð striga og pappír á veggjum og loftum, allt málað.
a Íbúðarhús. Stærð: 10⅓×7×4½ álnir Rúmál 2 álnir. Hv. hl. alin virt á Kr.: 462 = 4774
Timg. skúr byggður einnig húsið, er ent nortarend þess.
Stærð: 2×3×3½ álnir. Hv. hl. alin virt á Kr.: 144 288
1 ofn 270 Kr og 1 eldavél 240 Kr. 510
Samtals Kr.: 5572

Brunabótavirðingar Reykjavíkur © Borgarskjalasafn Reykjavíkur

26: Þórhallur Einarsson. Bergstaðastr. 59. Brbnr. 1550
Hús þetta er nýtt byggt úr steinsteypum með járn-
þaki á borðasúð með pappa á milli. Innan á útveggjum
er grind, pappi og þiljuborð. Niðri í húsinu eru 4 íbúðar
herbergi og eldhús. Íbúðarherbergin með striga og pappir á
veggjum og loftum. Uppi á lofti er 1 íbúðarherbergi gangur
og geymsla. Íbúðarherbergin þiljuð og máluð.
a Íbúðarhúsið Stærð: 13×12×4½ álnir Rís 4/4al Hv. hl. alin virt á Kr. 1423 = 18564
3 ofnar 1/190 1/150 1/100 Vatns og skolpl. 300 kr. = 740
b. Geymslu og umgangskúr er byggður við austurhlið hússins
að efri og þvegangi einsog húsið, halfaður í geymslu
og geymslur og umgang.
Stærð: 5×3½×6½ alin Hv. hl. alin virt á 784 Kr. = 3920
Samt. Kr. 23224

27: Jón Laxdal kaupm. Nýlendugata 14a Brbnr. 1257
Húsið ásamt vélum er ábr. frá síðustu brb. virðingu 2/1-1915
Stærð: 22×10×4½ alin. Hver hl. alin nú virt á Kr 450 = 9900
1 eldavél 200 kr 1 ofn 150 kr. — = 350
1 þvottavél á 600 kr 1 Kolsýrubl. maskínuvél (2000=2600) = 500 = 3100
1 Filtravél 300 kr 1 Sýrópskeitill 200 kr
Samtals Kr.: 13350

28: Einar Einarsson Bjargastíg 16. Brbnr. 1551
Húsið er nýtt einlyft, byggt úr steinsteypum. Þak úr borða-
súð, pappa og járni. Útveggir allir sementsteinaðir utan og
innan. Skilrúm loft og gólf úr timbri. Í því eru
4 íbúðarherbergi, eldhús og gangur. Veggir pappalagðir, en
loft með striga og pappir; allt málað.
Undir allu húsinu er kjallari, 3¾ álna hár. Í honum
er steinsteypugólf og skilveggir. Þar er innréttuð sölubúð
2 geymsluherbergi og þvottahús.
Stærð: 14½ × 8 (metalbreidd) álnir, hæð 4½ álnir.
Hv. hl. alin virt á Kr 950 = 13775
2 ofnar 1/230 1/160 kr. 2 eldavélar 1/300 1/150 = Kr. 840
Vatns og Skolpl 600 kr Raflýsing á 650 = 1250 = 2090
Samt. Kr 15865

29: Goodtemplarhúsið. Templasund 2 Brbnr. 317
Húseignin er ábr. frá síðustu virðingu 10/9-1917 að öðru
leiti en því, að afþiljað hefur verið 1 herbergi og W. C. á vestur-

enda hússins. Einnig hefur fundarsalurinn verið lagður striga
og pappir, innan á panel, bæði loft og veggir, allt málað.
Nýr reykháfur hefur verið byggður á þak, og rafleiðslur lagðar
um allt húsið.
a Fundarhúsið. Stærð: 28×12×7½ áln. Rís 2½ al
Hv. hl alin nú virt á Kr.: 1380 = 38640
2 ofnar 1/200 1/200 Kr. = 1400
b Inng. skúr. Stærð: 5×3×7½ áln Hv. hl. alin nú virt á Kr 120 = 600
c Íbúðar- og veitingahús. St. 15×12×9½ " " " " " " " " 1520 22800
3 ofnar 2/260 1/140 1 eldavél 450 kr Vatns- Skolp og raflj á 5000 kr 6110
Samt. Kr.: 69550

30: Sigurður Briem póstmeistari. Tjarnargata 20. Brbnr. 1057
Húseignin er óbreytt frá síðustu vátryggingu 24/8-1917
a Íbúðarhús. Stærð: 19×15×10¼ áln. Hv. hl. alin nú virt á Kr.: 2730 = 51870
6 ofnar 1 to 2/300 1/190 2/100 1 eldavél 280 kr. Vatns og Skolpl 120 kr. hús 1000 = 3990
b. Viðbygging. Stærð: 14×7×9½ áln. Hv. hl. alin nú virt á Kr 938 13132
1 ofn 200 kr. 1 eldavél 220 1 þvottapottur 200 kr. = 620
c Girðingar (118 áln. timburgirðing 826 og 23 □ metr. steing. 10 kr 230 on.) = 1056
Samtals Kr. 70648

31: Ágúst Eiríksson Skósmiður. Bergstaðastr. 34 Brbnr. 615
Húsið er ábr. frá síðustu virðingu 24/11-1902
a. Íbúðarhús. Stærð: 10×9×4½ áln. Hv. hl. alin nú á Kr.: 826 = 8260
2 ofnar 1/180 1/100 2 eldavélar 1/240 1/100. Vatns og Skolpl. 400 kr. 1020
b. Inng. skúr. Stærð: 2½×4×3¾ áln Hv. hl. alin á Kr 176 = 440
Samtals Kr 9720

32: Ástríður Guðmundsdóttir. Spítalastígur 2. Brbnr. 270
Húsið var síðast virt 11 Nóvember 1884. Það er byggt úr
timbri klætt borðum og járni þar sem á þarf vegna endurbóta
borðum á útveggjum staðni. Þak úr járni á borðasúð með pappa
á milli. Niðri í húsinu er eldhús, gangur og 3 íbúðarherbergi,
allt þiljað panel og málað. Í lofti eru 2 íbúðarherbergi
þiljuð og máluð.
Stærð: 10×6×4½ áln Hv. hl. alin nú virt á Kr.: 585 = 5850
2 ofnar á 165 kr hver 1 eldav. 165 Vatns og Skolpl 300 = 795
Samt. Kr 6645

33: Sama Spítalastíg 2b Brbnr. 1306
Húseignin er ábr. frá síðustu virðingu 2/9-1913
a Íbúðarhús. Stærð: 12×11×4 áln. Hv. hl alin á Kr. 1302 = 15624
Samt. Kr. 15624

Brunabótavirðingar Reykjavíkur © Borgarskjalasafn Reykjavíkur

3 ofnar 1/240 1/200 1/160 2 eldavélar 1/240 1/160 = 1000 } Flutt 15624
Vatns- og skolpleidsur á Kr = 300 } = 1300
b. Inng. Skúr. Stærð: 4×3×4 áln. Hv. hl. alin nú virt á Kr. 350 = 1400
Samtals Kr 18324

34º Benedikt Jónasson verkfræðingur Bjargast. 15 Brbnr 1108
Húseignin er óbreytt frá síðustu virðingu 16/12 - 1917
1108 a Íbúðarhús. Stærð: 18×14×11 áln., Ris 3 áln Hv. hl. alin nú virt á Kr. 2658 = 47844
4 ofnar 2/200 2/120 2 Eldav. 250 Kr hvor Vatns og skolpl. 1400 Kr = 2540
b. Inng. skúr. Stærð: 4×3×10 áln. Hv. hl. alin nú virt á Kr 472 1888
Samt. Kr 52272

Gudrún Jónsdóttir
35º (Jakob Thorarinsen) Grettisgata 22B Brbnr: 1221
Húseignin er óbreytt frá síðustu virðu 25/6 - 1909
a Íbúðarhús. Stærð: 10×10×5¼ áln. Ris 5 áln. Hv. hl. alin nú virt á Kr. 1500 = 15000
2 ofnar 200 Kr hvor 2 eldav. 1/250 1/200 Vatns og skolpl. 400 Kr = 1250
1221 b Inng. skúr v/ Vesturgafl. Stærð: 2×3½×5¼ áln Hv. hl. alin nú virt á Kr 200 = 400
c Dº v/ suðurhlið " 3½×2×4 " " " " " " " 126 441
Samtals Kr. 17091

36º G. Copeland Gimli við Lækjargötu. Brbnr 1042
Húseignin er óbr. frá síðustu dýrtíðarvirðingu 2/3 - 1918
a. Íbúðarhús. Stærð: 20×15×7½ áln Hv. hl. alin nú virt á Kr 3300 = 66000
1 eldavél 600 Kr. 1 þvottapottur 250 Kr. Linoleumdukar 1200 = 2050 }
Miðstöðvarhitatæki 1800 Kr. Vatns og skolpl. 1000 Kr 2800 } = 4850
1042 b. Inng. skúr. Stærð: 3×4¾×5 áln. Hv. hl. alin nú virt á Kr 466 = 1398
d Dº —"— 3½×3×7 " " " " " " " " 310 = 1085
c Viðbygging —"— 18×5¼×6½ " " " " " " " " 650 11700
e Geymsluskúr —"— 3½×3×3 " " " " " " " " 150 525
Rafleiðslutæki — fr Kr 5000
Samtals Kr 90558

37º Vilborg Runálfsdóttir Vesturgata 18 Brbnr. 96
Húseignin er óbr. frá síðustu virðingu 15/9 - 1911
a Íbúðarhús Stærð: 14×11½×6½ áln. Hv. hl. alin nú virt á Kr. 1680 = 23520
4 ofnar 1/260 2/160 1/140 1 eldavél 420 Kr 1 þvottap. 220 = Kr. 1360 }
Vatns gas og skolpleidslur á " 700 } = 2360
96 Inng. skúr v/ austurgafl. Stærð: 2×5½×5 áln Hv. hl. alin nú virt á 502 Kr 1004
Dº v/ norðurhlið —"— 3½×3¼×8 áln. " " " " " " 406 = 1421
b Geymsluhus og hesthús —"— 8×6×4½ áln " " " " " " 410 = 3280
Samt Kr 31585

Sig. Björnsson Sigur Bjarnason Jón Svarnsson

Bráðabyrgðar vátrygging

Eg undirskrifaðar óska hérmeð eftir að hús mitt nr 22 við Frakkastíg í Reykjavík, sem nú er í smíðum, verði samkvæmt 17 gr. í sampykt Köbst. alm. Brandforsikring, tekið í bráðabyrgðarvátryggingu fyrir samtals:
60000 - sextíu þúsund - Krónur - 60000
í 3-þrjá-mánuði að telja frá deginum í dag kl. 12 á hádegi og nær því bráðabyrgðarvátrygging þessi til hins 11. dags Janúar mánaðar 1921, kl. 12 á hádegi.
1552 Mér er kunnugt um að brunabótafélag borgar ekki eftir þessari bráðabyrgðarvátryggingu, skemdir þær er verða kunna af eldsbruna, á húseign þessari 4-fjórum-vekum eftir að húsið er tekið til afnota og að því verður, innan þess tíma, að fara fram regluleg brunabótavirðing á því, á venjulegan hátt.

Reykjavík 11. Októb. 1920

Magnus Kerillbjarnarson

Bráðabyrgðar-vátrygging

Eg undirskrifaðar óska hérmeð eftir, fyrir hönd húsfrú Kristínar Árnadóttir, að hús hennar nr 8 við Grundarstíg, sem nú er í smíðum, verði samkvæmt 17 gr. í sampykt Köbst. alm. Brandforsikring tekið í bráðabyrgðarvátryggingu fyrir samtals:
1553 70000 - sjötíu þúsund - Kronum 70000
í 2-tvo-mánuði, reiknað frá því í dag kl. 3 e. m og nær því trygging þessi til hins 11. dags desembermánaðar 1920 kl. 3. e. m.
Mér er kunnugt um að brunabótafélagið borgar ekki, eftir þessari bráðabyrgðarvátryggingu skemdir þær er verða kunna af bruna á húseign þessari 4-fjórum-vekum eftir að húsið er tekið til afnota, og að því verður, innan þess tíma, að fara fram regluleg brunabótavirðing á húseigunni á venjul. hátt.

Reykjavík 11. Okt. 1920
Þr Kristín Árnadóttir
Einar Þorkússon

Brunabótavirðingar Reykjavíkur © Borgarskjalasafn Reykjavíkur

Bráðabyrgðar-vátrygging

Hérmeð leyfi eg undirritaður mér, fyrir hönd h/f. Smjörlíkisgerðin, að óska eftir að húshlutafélagsins við Veghúsastíg 5 í Reykjavík, sem nú er í smíðum, verði, samkv. 17 gr. sampyktar Kobstædernes alm. Brandforsikring, tekið í bráðabyrgðar vátryggingu fyrir samtals:

25000 – tuttugu og fimm púsund – Krónum = 25000

í 1-einn-mánuð að telja frá deginum í dag kl. 12 á hádegi, og nær því bráðabyrgðar vátrygging þessi til hins 12. November 1920, kl. 12 á hádegi. –

1554

Mér er kunnugt um að brunabótafélagið borgar ekki, eftir þessari bráðabyrgðarvátryggingu, skemdir þær, sem verða á húseignimi af bruna 4-fjórum-vikum eftir að húsið er tekið til afnota og verður því, innan þess tíma, að fara fram regluleg brunabótavirðing á því, á venjulegan hátt.

Reykjavík 12. Okt. 1920

Fr. H/F Smjörlíkisgerðin Guli Gudmundsson

Bráðabyrgðarvátrygging

Undirritaðir eigendur húseignarinnar nr 11 við Laugaveg í Rvík, brb. nr. 4 óskum þess hérmeð að stækkun sú og endurbætur, sem nú er verið að gjöra á téðri húseign, verði, samkv. 17 gr. í sampykt Köbstædernes alm. Brandforsikring, tekin í bráðabyrgðarvátryggingu fyrir

100000 – eitt hundrað púsund – Krónum = 100000

í 1-einn-mánuð – reiknað frá því í dag, kl. 3 e. m. og nær því bráðabyrgðar-vátrygging þessi til hins 14. dags November mánaðar 1920 kl. 3. e. m.

4

Mér er kunnugt um að brunabótafélagið borgar ekki skemdir þær, er verða kunna af bruna, á viðbótar byggingu þessari 4-fjórum vikum eftir að hún er tekin til afnota, og að því verði, innan þess tíma, að fara fram regluleg brunabótavirðing á húseignimi, á venjulegan hátt.

Reykjavík 14. Októb. 1920

Jr Sturla Jónsson Fr Jónsson

Bráðabyrgðarvátrygging

Hérmeð leyfi eg undirskrifaður mér að óska eftir að húseign min Litla-Holl við Skólavörðustíg, sem nú er í smíðum, verði, samkvæmt 17 gr. sampyktar Kobstædernes alm. Brandforsikring, tekið í bráðabyrgðarvátryggingu fyrir samtals:

100000 – eitt hundrað púsund – Krónum = 100000

í 1-einn-mánuð, að telja frá deginum í dag kl. 12 á hádegi. Nær því bráðabyrgðarvátrygging þessi til hins 18. Návemb. 1920, kl. 12 á hádegi.

1555

Mér er kunnugt um að brunabótafélagið borgar ekki, eftir þessari bráðabyrgðarvátryggingu, skemdir þær, sem verða kunna á húseignimi, af bruna 4-fjórum-vikum eftir að húsið er tekið til afnota, og verður því, innan þess tíma, að fara fram regluleg brunabótavirðing á því, á reglulegan hátt.

Reykjavík 18. Okt. 1920

Runólfur Stefánsson

Bráðabyrgðarvátrygging

Eg undirritaður leyfi mér hérmeð að óska eftir að húseign nr 57 við Bergstaðastræti, sem er í smíðum verði, samkv. 17 gr. í sampykt Kobstædernes alm. Brandforsikring, tekið í bráðabyrgðarvátryggingu fyrir

35000 – þrjátíu og fimm púsund – Krónur = 35000

í 1-einn mánuð frá deginum í dag.

Mér er kunnugt um að brunabótafélagið borgar ekki eftir þessari bráðabyrgðarvátryggingu, skemmdir þær, sem verða kunna á húseignimi af bruna – 4 – fjórum-vikum eftir að hún er tekin til afnota, og að því verði, innan þess tíma, að fara fram reglulegbrunabótavirðing á húsinu, á venjulegan hátt.

Reykjavík 18. Október 1920

Þ. Þ. Bergur Jalsson

Stefán Þorsteinsson

Brunabótavirðingar Reykjavíkur © Borgarskjalasafn Reykjavíkur

Ár 1920 hinn 16 Október mætti brunamálastjóri Sigurður Björnsson ásamt hinum fasta virðingamönnum í eftirtöldum húseignum, til þess, samkvæmt skriflegri beiðni eigendanna, að virða þær til brunabóta, með sérstöku tilliti til dyrtíðar og verðhækkunar á byggingarefnum, o. m. fl. og með gegnum ritti brunabótafélagsins til notkunar síðar, er virðing lækkar eftir, samkvæmt 34, 37 og 46 gr. í samþykkt brunabótafélagsins:

1. Alwin Moris, Fálkagata nr.: 25 – Bæjarnr. 1557
Hús þetta er nýtt, byggt úr timbri, klætt utan borðum, pappa og listum á veggjum, en borðum, pappa og asbest þiljum á þaki. Skipti í húsi þessu eru 3 íbúðarherbergi og eldhús, allt þiljað innan á timbri. Íbúðarherbergin eru klædd pappa á þiljur, bæði veggir og loft, allt málað.
Uppi á lofti eru 3 íbúðarherbergi og eldhús með sama fyrirkomulagi sem niðri
a Íbúðarhúsið. Stærð: 11×10×6 álnir. Rúmmál 660 al.
Hver kubikalin virt á Kr.: 1170,– = 12870
3 ofnar á 250 og 2 á 200 1 eldavél á 300 kr. = 950
Vatns- og skolpleiðsla 500 kr. = 500
b Timburskúr er við vesturgafl hússins byggður einnig úr timbri og klæddur að innan og utan með borðum og pappa á milli. Stærð: 3½×12×7 álnir. Hver kubikalin virt á Kr.: 200 = 700
Kr. 15020

2. Jón Guðmundsson Bræðraborgarst. 23 Bæjarnr.: 297
Húseignin, að því er snertir húsin undir staf. a og b er ábyrgst frá síðustu virðingu 9/11 – 1904
a Íbúðarhúsið. Stærð: 11×11×5 álnir. Hver kubikalin nú virt á Kr. 1169 = 12859
3 ofnar á 150 og 1 á 100 kr. 1 eldavél 200 kr. Vatns gas- og skolpleiðsla 800 kr. = 1400
b Timburskúr. Stærð: 3×4×4½ álnir. Hver kubikalin nú virt á kr. 350 = 1050
c Viðbyggingin til íbúðar hefur eigandinn látið byggja við vesturgafl hússins, úr holsteini, með járnþaki á borðsúð með pappa á milli. Undir viðbyggingunni allri er kjallari, 4 álnir á hæð. Innan á veggjum er grind, með áfelldri panelpappa, og panel. Í kjallara er 1 íbúðarherbergi eldhús og gangur, en uppi eru 2 íbúðarherbergi og gangur allt pappað bæði veggir og loft, og málað
Stærð: 7¼×11×5 álnir. Hver kubikalin virt á Kr.: 1172 = 8497
2 ofnar á 240 og 1 á 150 1 eldavél á 230 kr. = 620
Samtals Kr.: 24426

3. Björn Kristjánsson kaupm. Vesturgata nr. 9. Bæjarnr.: 131
Húseignin er ábyrgst frá síðustu virðingu 8/10 – 1891
c Hjallur. Stærð: 5×5×3¼ álnir. Hver kubikalin nú virt á Kr.: 94 = 470
d Geymsluhús – – 8×5×3¼ " " " " " " " " 90 720
f Íbúðarhús – – 13×12×5½ " " " " " " " " 1120 = 14560
2 ofnar á 200 og 1 á 180 1 eldavél á 320 kr. Vatns og skolpl. 350 kr. = 1050
Samt. Kr.: 16800

4. Ingimundur Jónsson. Vesturgata nr.: 31. Bæjarnr.: 83
Hús þetta er gamalt byggt úr timbri klætt utan borðum pappa og járni. Í timbri er múrað með brauðhellum. Skipti í húsinu eru 4 íbúðarherbergi, eldhús og búr. 2 herbergin eru þiljuð með spjaldþiljum að neðan en, með pappa á bleikum listum að ofan og í beinni spjaldalaga. Hin herbergin eru öll þiljuð með pappa á veggjum og striga og pappír á loftum, allt málað. Kvistur er á vesturhlið hússins. Uppi á lofti eru 3 íbúðarherbergi og framloft; allt þiljað og málað.
a Íbúðarhús. Stærð: 12×8×4 álnir. Rúmmál 384 al. Hver kubikalin virt á Kr. 6½ = 8112
3 ofnar á 200 og 2 á 170 1 eldavél á 200 kr. Vatns og skolpl. 400 kr. = 1140
b Timburskúr: Stærð: 3×3×6¾ álnir. Hver kubikalin nú virt á Kr. 312 = 936
c Við vesturgafl hússins er byggður skúr úr sama efni og með sama fyrirkomulagi sem húsið: Þar er hesthús og heygeymsla.
Stærð: 4×11×4 álnir; Rúmmál 176 al. Hver kubikalin á Kr. 385 = 1540
d Geymsluskúr byggður af timbri klæddum utan með borðum og járni. Stærð: 3×3×4 álnir. Hver kubikalin nú virt á Kr.: 160. = 480
e Geymsluskúr er timbur klæddur járni á langböndum á þrjá vegu en borðum á einum hlið. Stærð: 6×3¾×3½ álnir. Hver kubikalin nú virt á Kr. 80 = 480
Samtals Kr. 12688

5. Sigurður Hannesson. Lóugata Nr 13 Bæjarnr.: 1558
Hús þetta er nýlt byggt úr steinsteypu, einlyft með skúrþaki úr járni á borðasúð með pappa á milli. Þar sem er lang skilveggur úr steinsteypu, en þeir skilveggir eru timbur. Innan á útveggjum er borðagrind, asfaltpappír og panelþiljur. Þar eru 3 íbúðarherbergi og eldhús, klætt pappa á veggjum og striga og pappír á loftum; allt málað
a Íbúðarhús. Stærð: 11×12×5½ álnir. Hver kubikalin virt á Kr.: 1224 = 13464
2 ofnar á 200 og 1 á 180 1 eldavél 250 kr. Vatns- rafm. og skolpl. 700 kr. = 1330
b Timburskúr er við norðurhlið hússins byggður einnig úr timbri. Skúrinn er líka geymsla.
Stærð: 5×4½×5 álnir. Hver kubikalin nú virt á Kr.: 408 = 2040

Brunabótavirðingar Reykjavíkur © Borgarskjalasafn Reykjavíkur

6. Jón E. Gíslason múrari. Lórsgata 11 – Brbnr: 1559
Hús petta er nýtt, byggt úr holsteini. Á því er skúr-
þak úr bordsúð, pappa og járni. Skilveggir allir úr steypt-
um steinum. Allir veggir sementsléttaðir og málaðir
innan. Loft úr limbri lagt strigа og pappír og málat.
Í húsinu eru 2 íbúðarherbergi, eldhús geymsla og W.C.
Stærð: 14×7×4¾ álnir. Hv. hl. alin virt á Kr. 595 = 8330
1 ofn 180 kr. 1 eldavél 250 kr. Vatns raf- og skolpl. 400 = 830
Samtals Kr. 9160

7. Elías Bjarnason, Lórsgata 10. Brbnr: 1560
Húsið er nýtt, byggt úr steinsteini, einlyft, þak
úr bordum, pappa og járni. Skilveggir eru úr timbri
og bordum, sömuleiðis loft og gólf. Útveggir allir sem-
entsléttaðir utan og innan. Niðri í húsinu eru 3 íbúðar-
herbergi, eldhús, gangur og 2 fastir skápar. Veggir lagðir
pappa, en loft strigа og pappír, allt málað. Uppi á lofti
eru 2 íbúðarherbergi og gangur, þiljuð og máluð
a Íbúðarhús. Stærð: 11×9½×4½ álnir. Rúmálnir 1212 = 13332
2 ofnar 300 kr. 1 eldavél 300 kr. Vatns raf og skolpleiðslur = 1110
b Timb. skúr við austurgafl hússins byggður einsog það
Stærð: 2×6⅓×4 álnir. Hv. hl. alin virt á Kr.: 536 = 1072
c Geymsluskúr er við vesturgafl hússins byggður af timbri með
járni á langhliðunum báðu veggir og þak
Stærð: 3×8×3¼ álnir. – Hv. hl alin virt á Kr: 140 420
Samt. Kr.: 15934

8. Þorkell Magnússon Freyjugata nr 17 – Brbnr 1561
Hús petta, sem aðeins er kjallarabygging, er nýtt byggt
úr steinsteypu hleðslu útveggir, gólf og langskilveggur; þak
er úr bordum lagt pappa. Þar eru 2 íbúðarherbergi, eldhús,
gangur og geymsla. Þiljuð er innanað útveggi með panel á borð-
grind og þverskilveggir úr þiljuðum timbri. Veggir lagðir pappa
en loft strigа og pappír, allt málað
a Íbúðarhús. Stærð: 11¼×12×4½ al. Rúmálnir Hv. hl alin verð á Kr 1008 = 11844
1 ofn 300 kr. 1 eldavél 290 kr. – Vatns- skolp og raflögn 600 kr 1190
b. Timb. skúr er við austurgafl hússins byggður að öllu einsog það
Stærð: 2×5×4 álnir. Hv hl alin nú virt á Kr.: 460 920
Samtals Kr: 13954

9. Borghildur Björnsson Tjarnargata nr. 7. Brbnr.: 1562
Húsið er nýtt byggt úr timbri, klætt utan borðum pappa-
og járni á veggjum og þaki, á því eru 3 kvistglugga
Innan á timbri er þiljur lagðar strigа og pappír á veggjum
og loftum, allt málað. Niðri í húsinu eru 2 íbúðarherbergi, eld-
hús, 2 búr og 2 gangar. – Uppi á lofti eru 3 íbúðarherbergi, bað-
herbergi, m/baðkeri og W.C., og gangur. Tröppur hinn sami
uppi sem niðri. – Á skammhliðum er gólf og þar uppi er
portloft. Kjallari er undir öllu húsinu, eru 2 geymslu-
herbergi, geymsluherbergi, kolaklefi og gangur, í honum.
a. Íbúðarhús. Stærð: 16½ × 14½ × 6½ álnir. Rúmálnir 1562
Hv. hl. alin virt á Kr. 2900 = 47850
4 ofnar 1000 3200 kr 1 eldavél á 400 kr. 1 þvottap. á 500 kr = 2500 kr
hitaleiðslutæki á 3000 kr Rafleiðslutæki á 3000 kr Vatns 1500 kr = 7500 } 10000
b Viðbygging er við suðurhlið hússins byggð að öllu einsog
það. Stærð: það er inngangur –
Stærð: 8½ × 3¾ × 5¾ álnir. Hv hl alin virt á Kr: 444 = 3774
Samtals Kr.: 61624

10. Einar Arnórsson prófessor. Laufásvegi 25 Brbnr 1376
Húseignin er óbreytt frá síðustu dýrt. virðingu 27/2 – 1917
a Íbúðarhús. Stærð: 14½ × 13½ × 6¾ álnir. Rúmálnir Hv. hl alin nú virð á Kr. 3000 = 43500
7 ofnar 340 250 140 120 100 1 eldavél 250 kr. 1 þvottap. 200 kr. = Kr 1640
Vatns- og skolpleiðslur á 800 kr hitaleiðslutæki á 700 kr. = 1500 } = 3140
b Timb. skúr. Stærð: 4×5×4½ álnir. Hv. hl alin nú virt á Kr.: 550 = 2201
Samt. Kr.: 48840

11. Guðjón Gamalíelsson múrari Bergst. str. 6a = Brbnr 721
Húseignin er óbreytt frá síðustu virðingu 3/2 – 1903 og 14/10 1903 að
öðru leiti en því að nú eru byggðir kolaleiðis inngangaskúrar við
vesturhlið hússins, úr samskonar efni og þeir gangi sem það.
a Íbúðarhús. Stærð: 14×12×7 álnir. Hv. hl. alin nú verð á Kr. 1716 = 24024
6 ofnar 240 200 150 140 kr. 2 eldavélar 320 225 Vatns- skolp- og raflögn 600 kr = 2440
c Geymsluhús. Stærð: 9×7×5 álnir. Hv. hl. alin nú virt á Kr.: 301 = 2709
b Timb. skúr. " 3½×2×4½ " " " " " " " 140 = 490
d " " 3×4×8 " " " " " " " " 448 = 1344
Samt. Kr.: 31007

12. Ásgrímur Eyþórsson, kaupm. Bergst. stræti nr 35 Brbnr 918
Húsið er óbr. frá síðustu dýrt. virðingu 11/10. – 1919
a Íbúðarhús Stærð: 10×10×6½ álnir. Rúmálnir Hv. hl. alin virt nú á Kr. 1050 = 10500
4 ofnar 200 150 100 Kr. 2 eldavélar 250 150 Vatns- og skolpl. 450 kr = 1480
b Timb. skúr. Stærð: 3×4¾×5 álnir. Hv. hl. alin nú virt á Kr.: 330 = 990

Brunabótavirðingar Reykjavíkur © Borgarskjalasafn Reykjavíkur

13. Sigurður Guðmundsson. Magister Kárastíg 13 Brbnr. 1091
Húseignin er ábr. frá síðustu dýrt. virðingu 14/12. – 1917
a Íbúðarhús. Stærð: 12×12×10½ áln. Flr. hl. alin nú virt á Kr. 2436 = 29232
4 ofnar ½50 3/200 Kr. 1 eldavél 250 Kr. Vatns og skolpl. Kr. 400 = 1500
1091
b. Timg. skúr. Stærð: 4/3 × 3 × 9 áln. Flr. hl. alin nú virt á 500 kr = 2100
c. Geymsluhús. – " – 9¼ × 6 × 5½ " " " " " 600 = 5550
Samtals Kr. 38448

14. Karl H. Jónsson Njálsgata 49B Brbnr. 888
Húsið er óbreytt frá dýrt. virðu 25/2 – 1918
888
a Íbúðarhús. Stærð: 10×10×5 áln. Flr. hl. alnir nú virt á Kr. 1020 = 10200
3 ofnar ½70 ½40 ½150 Kr. 1 eldavél á 285 Kr. Vatns og skolpl. 350 Kr. = 1295
b. Timg. skúr. Stærð: 3×5×4½ áln. Flr. hl. alin nú virt á Kr. 380 = 1140
Samt. Kr.: 12635

15. Magnús Jónsson. Njálsg. 41. Brbnr. 880
Húsið er ábr. frá frá upphaflegri virðingu 14/1 – 1905
880
a. Íbúðarhús. Stærð: 9×9×5 áln. Flr. hl. alin nú virt á Kr. 896 = 8064
3 ofnar ½00 ½100 Kr. 1 eldavél 200 kr. Vatns- skolp og rafl. 850 = 1670
b. Timg. skúr. Stærð: 3½ × 3 × 7 áln. Flr. hl. alin nú virt á Kr. 260 = 910
Samtals Kr.: 10544

16. Þorsteinn Siggeirsson verzl. eftir Klapparstíg 6. Brbnr. 195
195
(a) Hús þetta er nýtt, byggt úr steinsteypu með járnþaki
b á 4 borðasúð með pappa á milli; kjallaðr er kjallari
og milligólf í þeim. Innan á útveggjum er grind úr
2 þuml plönkum, í henni er asfaltpappi og innan á honum
þanel fjalir lagðar strigi og pappír, hæð veggja og loft
allt málað. Þessi er frágangur á 4 íbúðarhúsa
herbergjum, eldhúsi og gangi á aðalhæð hússins, þar eru
einnig 2 fastir skápar. Í efstu kjallaðrum eru 4 borða
gólf. Þar er geymsla. Kjallari er undir öllu húsinu, íbúðarhús
með steinsteypugólfi og tvígólfi þar yfir, þar er eðlunarbúð, skrifstofa,
vinnuherbergi, íbúðarherbergi, þvottaherbergi, gangur og W.C. allt
fiðjað og málað.
Stærð: 13¼ × 15½ × 5½ áln. Rís 2 áln. Flr. hl. alin nú virt á Kr. 2904 = 38478
3 ofnar ½250 ½150 1 eldavél á 330 Kr. 1 þvottap. 250 Kr. = 1230 kr.
Vatns- og skolpl. 800 kr. Linoleumdúkur á 125 Kr. Rafljós 1500 kr. = 3550. 4780
Samt. Kr.: 43258

17. Sigurður Jónsson og Páll Magnússon. Grettisgata 53b Brbnr. 1384
Húsið er óbreytt frá upphaflegri virðingu 15/10. – 1917 að
öðru leiti en því að húsið hefur verið hækkað um eina
loft hæð, úr steinsteypu með járnþaki á borðasúð með pappa
á milli, svo sem áður var. Þar er innréttuð 3 íbúðarherbergi
eldhús, 2 gangar og geymsluklefi. Frágangur allur hinn sami
og á neðri hæðinni. (Annars er auðkenningunni ennþá fullkl.
Jakið.) Tallgjört við virðingu 17/6-1922
Íbúðarhús Stærð: 25 × 8 × 9½ áln. Rís 1 áln.
Flr. hl. alin virt nú á Kr. 1664 = 41600
8 ofnar ½80 3/240 3/200 1/60 1/120 3 eldav: 1/400 1/320 1/200 kr Vatns og Skolpl. 800 kr = 3420
Samt. Kr.: 45020

18. Sigurður Guðmundsson. Grettisgata 42B Brbnr.: 1052
Húsið er óbreytt frá upphaflegri virðingu 4/9. 1909
1052
a. Íbúðarhús. Stærð: 10 × 9½ × 5 alin. Flr. hl alin nú virt á Kr. 1204 = 12040
2 ofnar ½40 ½100, 1 eldavél 240 kr. Vatns- og skolpl. 350 kr. = 1030
b. Timg. skúr. Stærð: 3 × 4 × 7 alin. Flr. hl alin nú virt á Kr. 350 1050
Samtals Kr.: 14120

19. Margrét Árnason frú. Suðurgata 14. Brbnr.: 1061
Húseignin er óbreytt frá dýrtíðarvirðingu 21/12 – 1917
1061
a Íbúðarhús. Stærð: 16½ × 16 og hæð á 8 álnum 10¾ áln., en á
8½ al. er hún 7½ alin. Flr. hl. alin nú virt á Kr. 2800 = 46200
4 ofnar ½450 3/400 Kr., 2 eldavélar ½400 þvottk. Vatns gas og Skolpl 800 kr. 3050
b Viðbygging. Stærð: 13 × 6/3 × 6¾ áln. Flr. hl alin nú virt á Kr. 750 9750
Samtals Kr.: 59000

Sig. Björnsson Sigv. Bjarnason Jón Sveinsson

Brunabótavirðingar Reykjavíkur © Borgarskjalasafn Reykjavíkur

Bráðabirgðar-vátrygging

Eg undirskrifaðar óska hérmeð eftir að hús mitt nr: 14 við Lokastíg, sem nú er í smíðum, verði, samkvæmt 17 gr. í sampykt Købstædernes alm. Brandforsikring, tekið í bráðabirgðar-vátryggingu fyrir samtals:

65000 - sextíu og fimm púsund-Krónum = 65000

1563 í 1-einn-mánuð að telja frá deginum í dag kl. 12 fm. og nær því bráðabirgðarvátrygging pessi til hins 20 Nóv. 1920 - kl. 12 f. m.

Mér er kunnugt um að brunabótafélagið bætir ekki, eftir pessari bráðabirgðar-vátryggingu skaða pann, er verða kunna, af bruna, á húseignimi 4-fjórum-vikum eftir að hún er tekin til afnota, og að því verður, innan pess tíma, að fara fram regluleg brunabótavirðing á húseignimi, á venjulegan hátt.

Reykjavik 20. Októb. 1920

Geir Pálsson

Bráðabirgðarvátrygging

Undirritaðar óska hérmeð eftir því að hús mitt nr: 38 við Skólavörðustíg í Reykjavík, sem nú er í smíðum, verði samkvæmt 17 gr. í sampykt Købstædernes alm. Brandforsikring, tekið í bráðabirgðarvátryggingu fyrir samtals:

1564 75000 - sjötíu og fimm púsund-Krónum = 75000

í 2-tvo-mánuði reiknað frá deginum í dag, kl. 12 á hádegi og nær því bráðabirgðarvátrygging pessi til hins 20 Desember 1920, kl. 12 á hádegi.

Mér er kunnugt um að brunabótafélagið bætir ekki eftir pessari bráðabirgðarvátryggingu skemdir pær, er verða kunna, af bruna, á húseign pessari 4-fjórum vikum eftir að hún er tekin til afnota, og að því verður, innan pess tíma, að fara fram regluleg brunabótavirðing á húseignimi, á venjulegan hátt.

Reykjavík 20. Okt. 1920

Johannes Bjarnason

Bráðabirgðar-vátrygging

Eg undirritaðar óska hérmeð eftir að hús mitt nr 3 við Nönnugötu, sem nú er í smíðum, verði, samkvæmt 17 gr. í sampykt Købstædernes alm. Brandforsikring, tekið í bráðabirgðarvátryggingu fyrir samtals:

10000 - tíu púsund - Krónur = 10000

í 1 mánuð að telja frá deginum í dag kl 5 e.m. og nær því bráðabirgðarvátrygging pessi til hins 21 dags nóvember mánaðar 1920 kl. 5 e m.

1565 Mér er kunnugt um að brunabótafélagið bætir ekki, eftir pessari bráðabirgðarvátryggingu, skemdir pær, er verða kunna af bruna, á húseign pessari 4-fjórum vikum eftir að hún er tekin til afnota, og að því verður, innan pess tíma, að fara fram regluleg brunabótavirðing á húseignimi, á venjulegan hátt.

Reykjavik 21. Októb. 1920

J E Tedal

Bráðabirgðarvátrygging

Við Eg undirritaðar óskum hérmeð eftir að hús ~~mitt~~ okkar nr: 20 við Þórsgötu, sem nú er í smíðum, verði, samkvæmt 17 gr í sampykt Købstædernes alm. Brandforsikring, tekið í bráðabirgðarvátryggingu fyrir samtals:

40000 - fjörutíu púsund-Krónum = 40000

1566 í 1-einn-mánuð að telja frá deginum í dag kl. 4 e. m og nær því trygging pessi til hins 22. Nóvember 1920 kl. 4 e m

~~Mér~~ okkur er kunnugt um að brunabótafélagið bætir ekki, eftir pessari bráðabirgðarvátryggingu, skemdir pær, er verða kunna af bruna, á húseign pessari 4-fjórum-vikum eftir að hún er tekin til afnota, og að því verður, innan pess tíma, að fara fram regluleg brunabótavirðing á húseignimi, á venjulegan hátt.

Reykjavík 22. Okt. 1920

Sveinn Johannsson Guðbrandur Guðmundsson.

Brunabótavirðingar Reykjavíkur © Borgarskjalasafn Reykjavíkur

Bráðabirgðarvátrygging

Ég undirskrifaður óska hérmeð eftir að hús mitt nr. 16 við Baldursgötu, sem nú er í smíðum, verði, samkvæmt 17 gr. í samþykkt Kaupstaðarnes alm. Brandvátryggingu, tekið í bráðabirgðar-vátryggingu fyrir samtals:

40000 - fjörutíu þúsund - Krónur = 40000

í 3. þrjá - mánuði að telja frá deginum í dag kl. 3 e.m. og næst því bráðabyrgðarvátrygging þessi til hins 23. Janúar 1921, kl. 3 e.m.

1567

Hér er kunnugt um að brunabótafélagið bætir ekki, eftir þessari bráðabirgðarvátryggingu, skemdir þær, er verða kunna af bruna, á húseign þessari 4-fjórum vikum eftir að hún er tekin til afnota, og að því verður, innan þess tíma, að fara fram reglulegt brunabótamat á húseignunni, á venjulegan hátt.

Reykjavík 23. Okt. 1920

Böðvar Gíslason

Bráðabirgðar-vátrygging

Ég undirskrifaður óska hérmeð eftir að Hús mitt nr. 27 við Bragagötu, sem nú er í smíðum, verði, samkvæmt 17 gr. í samþykkt Kaupstaðarnes alm. Brandvátryggingu, tekið í bráðabirgðarvátrygginga fyrir samtals:

30.000 - Þrjátíu þúsund - Krónur 30000

1542 í 1 mánuð að telja frá deginum í dag kl. 3 e.m. og næst því bráðabyrgðarvátrygging þessi til 28. Nóvember 1920, kl. 3 e.m.

Hér er kunnugt um að brunabótafélagið bætir ekki, eftir þessari bráðabirgðarvátryggingu, skemdir þær, er verða kunna af bruna, á húseign þessari - 4 - fjórum - vikum eftir að hún er tekin til afnota, og að því verður, innan þess tíma, að fara fram reglulegt brunabótamat á húseignunni á venjulegan hátt.

Reykjavík 28 Okt. 1920

Fh. Þorsteinn Ásbjarnarson
Sigurður Ásbjörnsson

Bráðabirgðarvátrygging

Ég undirskrifaður óska hérmeð eftir að hús mitt nr. 26 við Bragagötu, sem nú er í smíðum, verði, samkvæmt 17 gr. í samþykkt Kaupstaðarnes alm. Brandvátryggingu, tekið í bráðabirgðar-vátryggingu fyrir samtals:

15000 - fimmtán þúsund - Krónum = 15000

í 1 einn - mánuð að telja frá deginum í dag kl. 12 á hádegi og næst því bráðabyrgðarvátrygging þessi til hins 30 Nóvember 1920 kl. 12 á hádegi.

1534

Hér er kunnugt um að brunabótafélagið bætir ekki eftir þessari bráðabirgðarvátryggingu, skemdir þær, er verða kunna af bruna, á húseign þessari 4-fjórum-vikum eftir að hún er tekin til afnota, og að því verður, innan þess tíma, að fara fram reglulegt brunabótamat á húseignunni á venjulegan hátt.

Reykjavík 30. Október 1920

Niels Grönvold

Bráðabirgðarvátrygging

Ég undirskrifaður óska hérmeð eftir að hús mitt nr 16 við Fríkirkjuveg í Reykjavík, sem nú er í smíðum, verði, samkvæmt 17 gr. í samþykkt Kaupstaðarnes alm. Brandvátryggingu, tekið í bráðabirgðar vátryggingu fyrir samtals:

10000 - tíu þúsund Krónur = 10000

í 1 einn - mánuð að telja frá deginum í dag kl. 2 e.m. og næst því tryggingu þessi til 1. Desember 1920 kl. 2 e.m.

1568

Hér er kunnugt um að brunabótafélagið greiðir ekki, eftir þessari bráðabirgðarvátryggingu, skemdir þær er verða kunna af bruna á húseign þessari, 4-fjórum-vikum eftir að húsið er tekið til afnota, og að því verður, innan þess tíma að fara fram reglulegt brunabótamat á húseigninni á venjulegan hátt.

Reykjavík 1 Nóvemb. 1920

Halldór Jónsson

Brunabótavirðingar Reykjavíkur © Borgarskjalasafn Reykjavíkur

Bráðabirgðarvátrygging

Eg undirskrifaður óska hérmeð eftir að húsmitt nr.: 10a við Hedarstíg, sem nú er í smíðum, verði, samkvæmt 17 gr. í Købstædernes alm. Brandforsikring, tekið í bráðabirgðarvátryggingu fyrir samtals:

5000 – fimm púsund – Krónur = 5000

í 1-einn-mánuði að telja frá deginum í dag, og kl. 4 e. m. og nær því trygging þessi til hins 1. December 1920 kl. 4 e. m.

1569 Mér er kunnugt um að brunabótafélagið bætir ekki, eftir þessari bráðabirgðarvátryggingu, skemdir þær er verða kunna af bruna, á húseignunni, 4-fjórum-vikum eftir að hún er tekin til afnota, og að því verðar innan þess tíma að fara fram regluleg brunabótavirðing á húseignunni á venjulegan hátt.

Reykjavík 1. Nóvember 1920
Eleneser Bergsveinsson

Bráðbirgðar-vátrygging

Fyrir hönd h/f. „Alliance" óska eg undirritaður hérmeð eftir því að húseign félagsins Efri-Seljabrekka við vesturgötu, sem nú er í smíðum, verði samkv. 17. gr. í Købstædernes alm. Brandforsikring tekið í bráðabirgðar-vátryggingu fyrir samtals:

60000 – sextíu púsund – Krónur = 60000

1570 í 2-tvo-mánuði að telja frá deginum í dag kl. 6 e. m. og nær því bráðabirgðar vátrygging þessi til hins 1. ~~Jan.~~ Janúar 1921 kl. 6 e. m.

Mér er kunnugt um að brunabótafélagið borgar ekki, eftir þessari bráðabirgðarvátryggingu, skemdir þær, er verða kunna af bruna á húseignunni, 4-fjórum-vikum eftir að hún er tekin til afnota, og að því verðar, innan þess tíma, að fara fram regluleg brunabótavirðing á húseignunni á venjulegan hátt.

Reykjavík 1. Nóv. 1920
F. h. „Alliance"
Jón Ólafsson

Bráðabirgðar-vátrygging

Fyrir hönd hlutafél. „Alliance" óska eg undirritaður eftir eftir því að húseign félagsins Nedri-Seljabrekka við Vesturgötu hér í bænum, sem nú er í smíðum, verði samkv. 17 gr. í samþ. Købstædernes alm. Brandforsikring tekið í bráðabirgðar-vátryggu fyrir samtals:

60000 – sextíu púsund – Krónur = 60000

í 2 ~~tvo~~-mánuði að telja frá því í dag kl. 6 e. m., og nær því bráðabirgðar-vátrygging þessi til 1 dags Janúar 1920 kl. 6. e. m.

1571 Mér er kunnugt um að brunabótafélagið bætir ekki, eftir þessari bráðabirgðarvátryggingu, skemdir þær er verða kunna af bruna á húseignunni 4-fjórum-vikum eftir að hún er tekin til afnota, og að því verðar, innan þess tíma, að fara fram regluleg brunabótavirðing á húseignunni á venjulegan hátt.

Reykjavík 1. Nóvemb. 1920
F. h. „Alliance"
Jón Ólafsson

Bráðabirgðar-vátrygging

Eg undirskrifaður óska hérmeð eftir að hús mitt nr. 55 við Bergstaðastræti, sem nú er í smíðum, verði, samkvæmt 17 gr. í samþykt Købstædernes alm. Brandforsikring tekið í bráðabirgðar-vátryggingu fyrir samtals:

15000 – fimmtán púsund – Krónum = 15000

í 2-tvo-mánuði að telja frá deginum í dag kl. 2 e. M. og nær því trygging þessi til hins 2 dags Janúar mánaðar 1921, kl. 2 e. m.

1572 Mér er kunnugt um að brunabótafélagið bætir ekki, eftir þessari bráðabirgðar-vátryggingu, skemdir þær, er verða kunna af bruna á húseign þessari 4-fjórum-vikum eftir að hún er tekin til afnota og að því verðar, innan þess tíma, að virða húseignina ~~húseignina~~ til brunabóta á venjulegan hátt.

Reykjavík 2. Nóvember 1920
Sigurður Björnsson Valgeir Jónsson

Brunabótavirðingar Reykjavíkur © Borgarskjalasafn Reykjavíkur

Ár 1920 hinn 30. Október mætti brunamálastjóri Sigurður Björnsson ásamt hinum fyrsta virðingarmanninum til þess, samkvæmt skriflegri beiðni eigendanna, að virða til brunabóta eftirtaldar húseignir, með tilliti til dýrtíðar og verðhækkunar á byggingarefnum m. m., þó með gegndum rétti brunabótafélagsins til niðurfærslu síðar, er verðlag lækkar aftur, allt samkvæmt 34. 37 og 45 gr. í samþykkt brunabótafélagsins:

1. Guðmundur Magnússon prófessor, Suðugata 16. Brbnr. 1516
Hús þetta er nýtt byggt úr bindingi klætt utan pl gálfborðum, pappa, listum og járni, bæði veggir og þak.
Niðri í húsinu eru 5 íbúðarherbergi, eldhús, W. C. og gangur; allt þiljað og lagt striga og pappír á veggjum og loftum; allt málað. Í bindingi og innan á honum eru pappalög í öllum útveggjum. Miðgálfi, sag og pappír er í öllum hitalögnum. — Uppi á lofti eru 7 íbúðarherbergi og gangur. Þar er allt með sama fyrirkomulagi sem niðri.
Kvistur er á framhlið hússins og hvemar veggsvalir. Á skammhlið er forstofa. Kjallari er undir öllu húsinu, með steinsteypu gólfi. Í honum eru 6 herbergi þvottaherbergi og 2 gangar. Þar eru 2 steinsteypu langskilveggir, þverskilveggir úr timbri. Að innan eru útveggir allir kalkslegnir.
Íbúðarhús. Stærð: 19 × 15 × 7½ alin Rúmál 7½ álin.
Fl. hl alin virt á Kr. 3840 = 72960
6 ofnar á 600 4 á 200 11 á 100 — 1 þvottapottur 150 kr — = Kr. 1650 =
Vatns- gas- og skolpleiðsla á 2500 kr Rafleiðsla 1700 kr = " 4200 =
Linoleumgólfdúkar á öllum gólfum og stigum fr. " 1600 = 7450
Samtals Kr 80410

1516

2. Halldóra Gísladóttir. Saudagerði Mafahlíð. Brbnr. 1381
Húseignin er ábreytt frá dýrtíðarvirðingu 13/8 – 1917
a Íbúðarhús. Stærð: 8 × 11 × 4½ alin Fl. hl. alin nú virt á Kr 1100. = 8800
2 ofnar á 200 - 1 rotkr 3 eldavélar á 200 kr hver . . . . . = 960
b Viðbygging. Stærð: 8 × 7 × 4 álin. Fl. hl. alin nú virt á Kr.: 466 = 3728
Vatns og skolpleiðslur fr. kr. 600
c. Hesthús. Stærð: 12 × 11 × 6 álin. Fl. hl alin nú virt á Kr. 500 = 6000
d. Fjós. Stærð: 11 × 7 × 7¼ " " " " " " " á 290 = 3190
Samt. Kr.: 23278.

1381

3. Grímólfur Ólafsson, Laugavegi, Laugabrekka. Brbnr.: 1370
Húseignin er ábreytt frá dýrtíðarvirðingu 15/1 – 1918 að öðru leiti fyrir að húsin undir staf. b. og c. eru nýj.
a Íbúðarhús. Stærð: 13¾ × 13¾ × 4½ álin. Rúmál 6½ al.
Fl. hl. alin nú virt á Kr.: 2520 = 34650
4 ofnar á 400 3 á 120 á 100 3 eldavélar á 350 3 á 200 kr Vatnsleiðslur á 400 kr. = 1890
b. Fleyklæða hefur verið byggð skemmt frá húsinu úr bindingi kl. u. borðum, pappa og járni, með járnþaki á langböndum. Stærð: 10 × 8 × 5 álin. Rúmál 3½ al. Fl. hl. alin virt á Kr.: 336 = 3360
c Fjós og hesthús er byggt úppvið suðurhlið kláðanna úr bindingi kl. u. borðum og pappa á veggjum og þaki
Stærð: 10 × 5 × 4 álin. Hver hl. alin virt á Kr.: 120 = 1200
Samtals Kr.: 41100

1370

4. Sveinn Árnason, Laugavegi nr. 111. Brbnr.: 1573
Hús þetta er byggt úr grásteinsi með járnþaki á borðaðri með pappa á milli. Í húsi þessu er 1 íbúðarherbergi eldhús og 2 fjárhús skúrar. Herbergi þessi eru þiljuð innan og með pappa á veggjum en striga og pappír á loftum, allt málað. Undir timburgólfi er steinsteypugólf
a. Íbúðarhús. Stærð: 5¾ × 11 × 4½ al. Rúmál 11 al.
Fl. hl. alin virt á Kr. 964 = 5543
1 ofn á 200 kr., 1 eldavél á 200 kr. = 400
b. Þvottahús og geymsluskúr er byggður við norðurhlið hússins að öllu er sama efni sem það, að öðru en því að þak hans er úr járni á langböndum, og gólf allra eru steinsteypt. Stærð: 5¾ × 3½ × 4 álin.
Fl. hl. alin virt á Kr. 252 = 1459
Vatns og skolpleiðslur fr. Kr = 250
Samt. Krónur: 7652

1573

5. Kristinn Ástgrímsson, Laugavegi 111a = Brbnr. 1574
Hús þetta er byggt úr grásteini með þaki úr borðaðri pappa og járni. Í því eru 3 íbúðarherbergi og eldhús, allt þiljað með pappa á veggjum og striga og pappír á loftum, allt málað
a Íbúðarhús. Stærð: 10½ × 11 × 4½ alin Rúmál Fl. hl. alin virt á Kr. 964 = 10122
1 ofn 150 kr. 1 eldavél á 250 kr. Vatns og skolpl. á 250 kr = 650
b Þvg. og geymsluskúr byggður einnig úr steini
Stærð: 4 × 3½ × 4 álin. Fl. hl. alin virt á Kr.: 252 = 1008
Samtals Kr.: 11780

1574

Brunabótavirðingar Reykjavíkur © Borgarskjalasafn Reykjavíkur

6. Jón Guðmundsson járnsmiður Vitastíg 13 Brbnr. 1014
Húsið er ábr. frá upphafl. virðingu 14/3 1906
a Íbúðarhús. Stærð: 9×9×4¾ álen. Hv. hl. alin nú verð á Kr. 1128 = 10152
2 ofnar ⅞ ⅞ 1 eldavél á 200 kr., vatns og skolpl á 400 kr. } = 1184
1 baðkapalter á 224 kr. }
b Timb. skúr. Stærð: 3×3×6¾ álen. Hv. hl. alin nú virt á Kr. 292 = 876
Samtals Kr 12212

7. Helgi Magnússon járnsmiður. Vitastíg 8. Brbnr: 1575
Hús þetta er nýtt byggt úr timbri, klætt utan borðum pappa og listum, og járnþakt á borðasúð með pappa á milli. Innan á timbri er pappi. Í húsinu eru 3 íbúðarherbergi, eldhús, gangur og W. C. Lágur kjallari er undir norðurhluta hússins. Allt er íbúðarherbergin þiljuð með panel á veggjum, lagðir á gólf og strigi og pappir; allt málað.
Stærð: 2½ × 7 × 4¾ álen. Ris 2 álen. Hv. hl. alin virt á Kr.: 588 = 12348
2 ofnar ⅞ ⅞ 1 eldavél á 200 kr., Vatns og skolpl á 400 kr. = 1220
Samtals Kr.: 13568

8. J. E. Ísdal trésmiður, Vitastíg nr. 3 Brbnr 1565
Húsið er byggt úr timbri, klætt utan kantstöfum 1" borðum og pappa. Þak úr borðasúð pappa og járni. Innan á timbri er pappi. Niðri í húsinu eru 2 íbúðarherbergi, eldhús, gangur og búr, allt þiljað með pappa á veggjum og strigi og pappir á loftum. Allt málað. Þar er líka 1 herbergi enn þá óinnréttað - hálfgjört. Uppi á lofti hússins eru 3 íbúðarherbergi, allt þiljað og eitt geirað með pappa á veggjum og strigi og pappir á lofti, allt málað. Hitunar loftsins er óinnréttuð. Kjallari er undir húsinu til geymslu 3½ álen. háir.
Stærð: 13½ × 12 × 6½ álen. Ris 4½ alen. Hv. hl. alin á Kr.: 1320 = 17820
Vatns- og skolpl - á Kr = 500
Samt. Kr.: 18320

9. Björn Jónsson Skrimnamaður 8B Brbnr. 1062
Húsið sem er ábreytt frá dýrtíðarvirðingu 14/4 - 1918 að öðru leiti en því að einni gólfhæð hefur verið bætt ofan á endurbyggt þess að samkvæmt uppi og þrígangi eru húsið allt er byggt úr. Þar eru nú rétt 2 íbúðarherbergi með venjulegum þrígangi
a Íbúðarhús Stærð: L 11 al., br 10 al. meðalhæð 6 alen. Hv. hl. alin nú verð á Kr.: 1400 = 15400
3 ofnar ⅛ ⅞ 60 - 2 eldav á 250 kr hvor. Vatns- skolp og raflagnir á 1000 kr = 2020
b Timb. skúr Stærð: 3×3×4¼ álen. Hv. hl. alin nú verð á Kr: 300 = 900
Samt. Kr.: 18320

10. Pétur Jónsson, Óðinsgata 16B Brbnr.: 1577
Hús þetta er byggt úr steinsteypu, þak úr borðasúð með pappa yfir. Í húsi þessu eru 3 íbúðarherbergi, eldhús og W. C. Innan á útveggjum er grind úr 2"×2" plönkum. Innan á henni er pappi og panelþil. Öll eru herbergin lögð pappa á veggjum og strigi og pappir á loftum; allt málað. Steinsteypugólf er undir timburgólfi
a Íbúðarhús. Stærð: 12×11×5 álen. Hv. hl. alin virt á Kr.: 908 = 10896
3 ofnar ⅔ ⅞ 1 eldavél 150 kr. Vatns- og skolpl á 350 kr = 1030
b Timb. og steypt geymsluskúr er við húsið byggður einnig þar.
Stærð: 3½ × 4½ × 5 álen. Hv. hl. alin nú verð á Kr 366 = 1281
Samtals Kr.: 13207

11. Bergur Pálsson skipstjóri Bergstaðastræti 57. Brbnr. 1556
Hús þetta er byggt úr timbri, kl. u. borðum pappa og járni á veggjum og þaki. Niðri í húsinu eru 3 íbúðarherbergi, eldhús, búr og gangur, innan á timbri er pappi og panelþiljur, veggir og loft lagðir strigi og pappír; allt málað. Uppi á lofti eru 3 íbúðarherbergi öll með sama frágangi, sem herbergin niðri. Undir öllu húsinu er kjallari. Þar eru 2 íbúðarherbergi, þiljuð og máluð, 2 geymslur, og W. C. og þvottahús
a Íbúðarhús. Stærð: 13 × 12 × 5 álen. Ris 4¾ álen
Hv. hl. alin nú virt á Kr. 2046 = 26598
6 ofnar ⅞ ⅞ ⅞ 2 eldavélar ⅓ ⅓ Kr. 1520.
Vatns- og skolpl. á 300 kr Rafljósatæki á 300 kr = „ 1100 } = 2620
b Timburgirðing um lóðina 104 hl. alnir. Hv. alin verð á 12 kr = 1248
Samtals Kr.: 30466

12. Arent Claessen Kaupmaður Laufásveg nr 42 - Brbnr 1016
Húseignin er ábreytt frá dýrtíðarvirðingu 3/1 - 1918
a Íbúðarhús. Stærð: 15 × 12 × 6 álen. Ris 5½ álen.
Hv. hl. alin nú verð á Kr 2200 = 33000
4 ofnar ⅞ ⅞ ⅞ 1 eldavél 300 kr 1 baðkapalter á 400 kr = 1550
Linoleumgólfdúkur á 500 kr Vatns- og skolpl. 800 kr = 1300 } = 2850
b Timb. skúr. Stærð: 5×3×5¼ alen. Hv. hl. alin nú verð á 420 kr = 2100
Samtals Kr.: 37950

Brunabótavirðingar Reykjavíkur © Borgarskjalasafn Reykjavíkur

13. Steinþór Magnússon, Kristján Fr. Gíslason, Guðmundur Jónsson, járnsmiður. Nýlendugata nr. 13B Brbnr.: 1406
Húsið undir stafliðum a, sem er smiðja, er óbreytt
frá upphaflegri virðingu 14/4-1918.
a Smiðja. Stærð: 14 × 8¾ × 4½ álnir. Rís ½ hæð. Hvr. hl. alin nú á Kr. 370 = 5180
b Við vesturenda hennar hefur verið byggt ónnur smiðja
úr steinsteypum bárujárni veggjum og gólf. Þak úr borðum
með pappa og járni; veggir sementsléttaðir utan
og innan. Í báðum þessum húsum er rekstur
járnsmíða með vélakrafti.
Stærð: 18¾ × 8¾ × 5 álnir. Hvr. hl. alin virt á Kr.: 600 = = 9375
Vatns- og skolpleiðslur á Kr. 400 = 400
Samtals Kr.: 14955

14. Kári Loftsson og Guðm. S. Guðmundsson Grundarst. 15B Brbnr. 1157
Húseignin er óbreytt frá dýrtíðarvirðingu 16/4 - 1918
a Íbúðarhús. Stærð: 20 × 12 × 6 álnir. Rís 4/4 alin. Hvr. hl. alin nú virt á Kr.: 1600 = 32000
7 ofnar 7/240 2/200 6 eldavélar 5/250 1/170, Vatns og skolpleiðslur 500 Kr = 3780
b. Timb. skúr. Stærð: 5¼ × 3 × 4 álnir. Hvr. hl. alin nú virt á Kr.: 250 = 1312
Samtals Kr.: 37092

15. Árni Zakaríasson verkstjóri, Ingólfsstræti 20 - Brbnr. 975
Húseignin er óbreytt frá upphaflegu virðingu 30/9. - 1905.
a Íbúðarhús. Stærð: 11 × 10 × 6½ alnir Rís 4/4 alin Hvr. hl. alin nú virt á Kr 1281 = 14091
3 ofnar 3/300 2/165 2 eldavélar 220 Kr hver. Vatns og skolpl 400 Kr = 1470
b Timb. skúr. Stærð: 3¾ × 4½ × 5½ álnir. Hvr. hl. alin nú virt á Kr. 364 = 1365
Samt. Krónur 16926

16. O. J. Havsteen og Jón Þorvarðsson, Ingólfsstr. 9. Brbnr. 172
Húseignin er óbr. frá dýrtíðarvirðingu 24/1 - 1918
a Íbúðarhús. Stærð: 26 × 16 × 10¾ álnir. Hvr. hl. alin nú virt á Kr.: 3264 = 84864
9 ofnar 4/400 3/225 2/300 1/150 1/50 2 eldavélar 300 Kr hver 1 þvottap. 220 Kr = 3295
Vatns- gas- og skolpleiðslur . . Kr 1500 = 4795
b. Timb. skúr. Stærð: 4 × 5 × 9½ álnir. Hvr. hl. alin nú virt á Kr. 600.— = 2400
c. Geymsluhús. — — 14 × 10 × 4½ — — " " " " " " " " 600.— = 8400
Samtals Kr.: 100.457

17. Þórdís P. Þjeldsted, Veghúsastíg 1 Brbnr. 567
Húseignin er óbreytt frá upphaflegu virðingu 25/10 - 1901
a Íbúðarhús. Stærð: 9 × 8 × 3¾ álnir. Hvr. hl. alin nú virt á Kr 900.— = 8100
1 ofn 220 Kr 4 eldavélar 2/150 2/120 1/50 Vatns og skolpl. 450 Kr = 1190
b Viðbygging. Stærð: 5 × 8 × 4¾ álnir. Hvr. hl. alin nú virt á Kr 500 = 2500
Samtals Kr 11790

18. Hálfdánar Gísladóttir Þingh. stræti 28 Brbnr. 683
Húseignin er óbr. frá dýrt. virðingu 30/12 - 1918
a Íbúðarhús Stærð: 19 × 14 × 12 álnir. Hvr. hl. alin nú virt á Kr.: 3225 = 61275
12 ofnar 4/300 3/220 3/180 6 eldavélar 3/400 3/150 1/90 Kr 1 þvottap. á 300 Kr. = 4910
Vatns- og skolpleiðslur á Kr 800 = 5710
b Timb. Skúr. Stærð: 4 × 3½ × 10½ álnir. Hvr. hl. alin nú virt á Kr 600 = 2400
Samtals Kr.: 69385

19. Eyjólfur Jóhannsson. Ódinsgata nr. 5 Brbnr.: 1153
Óbreytt frá dýrt. virðingu 24/11 - 1917
a Íbúðarhús. Stærð: 11 × 10 × 6½ álnir. Rís ½ hæð. Hvr. hl. alin nú virt á Kr 1410 = 15510
4 ofnar 1/200 3/150 2 eldavélar 1/70 1/60 Kr þvottap. á Kr 250 = 1300
Vatns og skolpleiðslur frá Kr. 500 = 1800
(X) Timb. Skúr. Stærð: 3½ × 5 × 5 al. Hvr. hl. alin nú virt á Kr.: 450 = 1575
Samtals Kr.: 18885

Sig. Bjarnason Sigr. Bjarnarson Jón Sveinsson

Brádabirgðarvátrygging.

Ég undirskrifaður ábyrgist hérmeð hjer að hús mitt við Grandaveg í Reykjavík virt, samkv. 17 gr. í Lögum frá Ábyrgðardeildar Brunabótafélags Íslands um Brandsvátryggingu húsa í kaupstöðum og kauptúnum landsins dags. 30 Júní 1916 sje vátryggt hjá Brunabótafélagi Íslands fyrir samtals:

30000 — Þrjátíu þúsund — Krónur = 30000

í 1 — einu, mánuð frá deginum í dag kl 11 f. m. og meðan þessi bráðabirgðarvátrygging þessi hjá hinu 3. dags desemb. mán. 1920. kl 11 f. m.
Hér er kunnugt um að brunabótafélagið hefur ekki skemdir þær, er verða kunna á húseignunni af bruna, á þessum tíma verður þó að hjer sje hjer að gætt, og að iðnaði þessa húss verður þó að þess fram regluleg brunabótavirðing á húsinu, í næstkomandi Júlí

Reykjavík 3. Nóvemb. 1920

Magnús Þorsteinsson

Brunabótavirðingar Reykjavíkur © Borgarskjalasafn Reykjavíkur

Bráðabirgðavátrygging

Eg undirskrifaður óska hérmeð eftir að hús mitt við Kánargötu, sem nú er í smíðum, verði tekið í bráðabirgðar-vátrygginga, samkv. 17 gr. í sampykt Köbstædernes alm. Brandforsikring, fyrir samtalt:

40000 - fjörutíu þúsund - Krónur = 40000

í 2 - ~~tvo~~ - mánuði að telja frá deginum í dag kl. 3 e. m. og nær því trygging þessi til 3. Janúar 1921 kl. 3 e. m.

1580 Mér er kunnugt um að brunabótafélagið bætir ekki eftir þessari bráðabirgðar vátrygginga skemmdir þær, er verða kunna af bruna á húseignimi 4-fjórum-vikum eftir að hún er tekin til afnota og að því verði, innan þess tíma, að virða húseignina til brunabóta á venjulegan hátt.

Reykjavík 3. November 1920

Guðm. Þorsteinsson

Bráðabirgðarvátrygging.

Eg undirskrifaður óska hérmeð, fyrir hönd bæjarsjóðs Reykjavíkur, eftir að húseign hans Selbúð við Vesturgötu sem nú er í smíðum, verði, samkvæmt 17 gr. í samp. Köbstædernes alm. Brandforsikring, tekið í bráðabirgðar vátrygginga, fyrir samtals:

100000 - eitt hundrað þúsund - Krónur = 100000

1581 í 1-einn-mánuð að telja frá deginum í dag kl. 18 og nær því bráðabirgðar vátrygging þessi til hins 5. dags Desember 1920, mán. kl. 18.

Mér er kunnugt um að brunabótafélagið bætir, ekki ~~(skem)~~ samkvæmt þessari bráðabirgðar vátrygginga, skemdir þær, er verða kunna af bruna á húseign þessari 4-fjórum-vikum eftir að hún er tekin til afnota og að því verðar, innan þess tíma, að fara fram regluleg brunabótavirðing á húseignimi, á venjulegan hátt.

Reykjavík 5. November 1920

Kinnsey.

Bráðabirgðar-vátrygging

Eg undirskrifaður óska hérmeð eftir að hús mitt að hús mitt nr.: 5 við Frejjugötu, sem nú er í smíðum, verði tekið í bráðabirgðar vátrygginga, samkvæmt 17 gr. í sampykt Köbstædernes alm. Brandforsikring, fyrir samtals:

10.000 - tíu þúsund - Krónur 10000

í 3. þrjá-mánuði frá deginum í dag kl. 12 á hád. og nær því trygging þessi hins 6. Febrúar 1921, kl. 12 á hádegi

1582 Mér er kunnugt um að brunabótafélagið bætir ekki, eftir þessari bráðabirgðarvátrygginga, skemdir þær, sem verða kunna af bruna á húseignimi 4-fjórum-vikum eftir að hún er tekin til afnota, og að því verðar, innan þess tíma, að fara fram regluleg brunabóta virðing á húseignimi á venjulegan hátt.

Reykjavík 6 Nóv. 1920

Steindór A. Ólafsson

Bráðabirgðar-vátrygging

Eg undirskrifaður óska hérmeð að hús mitt nr 70 B við Brandgaveg ~~sem~~ Brbnr. 1496, sem nú er verið að bregta og stækka verði tekið í bráðabirgðar-vátrygginga, samkv. 17 gr í samp. Köbstædernes alm. Brandforsikring fyrir samtals:

60000 - þúsund - Krónur = 60000

í 1-einn-mánuð að telja frá degum í dag kl 4 e. m. og nær því trygging þessi til hins 6 Desemb. 1920 kl 4 e. m.

1496 Mér er kunnugt um að brunabótafélagið bætir ekki eftir þessari bráðabirgðarvátrygginga, skemdir þær er verða kunna af bruna, á húseignimi 4-fjórum-vikum eftir að hún er tekin til afnota, og að því verðar innan þess tíma, að fara fram regluleg brunabótavirðing á húseignimi, á venjulegan hátt.

Reykjavík 6. Nóvemb 1920

Sigurður Jónsson

Brunabótavirðingar Reykjavíkur © Borgarskjalasafn Reykjavíkur

Bráðabirgðar vátrygging

Eg undirskrifaður óska hérmeð eftir að hús mitt nr. 14. við Nönnugötu í Reykjavík, sem nú er í smíðum, verði tekið í bráðabirgðar vátrygginga, samkv. 17. gr. í sampykt Købstædernes alm. Brandforsikring fyrir samtals

6000 - sex púsund - Krónur = 6000

1578 í 1-einn-mánuði að telja frá deginum í dag kl. 12 á hád og nær pví trygging pessi til hins 8. dags Desemb. 1920 kl. 12 á hádegi.

Mér er kunnugt um að brunabótafélagið bætir ekki eftir pessari bráðabirgðarvátrygginga, skemdir pær, er verða kunna, af bruna, á húseigu pessari 4-fjórum vikum eftir að hún er tekin til afnota, og að pví verður, innan pess tíma, að fara fram regluleg brunabótavirðing á húseignimi, á venjul. hátt.

Reykjavík 8. Nóv. 1920

fá. h. Þórðar. Ágúst. Jónssonar

Kristinn. St. Jónsson.

Bráðabirgðar - Vátrygging

Eg undirskrifaður óska hérmeð eftir að hús mitt nr. 4 við Þorsgötu í Reykjavík, sem nú er í smíðum verði tekið í bráðabirgðar-vátrygginga, samkv. 17 gr. í sampykt Købstædernes alm. Brandforsikring, fyrir samtals:

15000 - fimmtán púsund - Krónur = 15000

1583 í 2-tvo-mánuði frá deginum í dag kl. 11 f. m og nær pví trygging pessi til hins 9. dags Janúar mán. 1921 - kl. 11 f. m.

Mér er kunnugt um að brunabótafélagið bætir ekki, samkv. bráðabirgðar-vátrygginga pessari, skemdir pær er verða kunna, af bruna á húseigu pessari 4-fjórum-vikum eftir að hún er tekin til ~~[illegible]~~ afnota og að pví verður, innan pess tíma, að fara fram regluleg brunabótavirðing á húseignimi á venjulegan hátt.

Reykjavík 9 Návemb. 1920.

[signature]

Bráðabirgðar - vátrygging

Eg undirritaður óska hérmeð eftir að hús mitt nr. 8B við Njálsgötu í Reykjavík, sem nú er í smíðum, verði tekið í bráðabirgðar vátrygginga, samkv. 17. gr. í sampykt Købstædernes alm. Brandforsikring fyrir samtals:

60000 - sextíu púsund - Krónur = 60000

í 3-prjá-mánuði að telja frá deginum í dag kl. 3 e. m. og nær pví trygging pessi til hins 9 Febr. 1921 - kl. 3 e. m.

1584 Mér er kunnugt um að brunabótafélagið bætir ekki, eftir pessari bráðabirgðarvátrygging skemdir pær, er verða kunna af bruna á húseigu pessari 4-fjórum-vikum eftir að hún er tekin til afnota og að pví verði, innan pess tíma að fara fram regluleg brunabótavirðing á húseignimi á venjulegan hátt.

Reykjavík 9. Návemb. 1920

Kristjón Þorvarðss.

Bráðabirgðar - vátrygging

Eg undirskrifaður óska hérmeð eftir að hús mitt nr 29 við Baldursgötu í Reykjavík, sem nú er í smíðum verði tekið í bráðabirgðar-vátrygginga, samkvæmt 17. gr. í samp. Købstædernes alm. Brandforsikring fyrir samtals

1576 15000 - fimmtán púsund - Kronum = 15000

í 2-tvo-mánuði að telja frá deginum í dag kl. 12 á hád og nær pví trygging pessi til 10. Jánuar 1921 - kl. 12 á hád.

Mér er kunnugt um að brunabótafélagið bætir ekki eftir pessari bráðabirgðar vátrygginga, skemmdir pær sem verða kunna af bruna 4-fjórum-vikum eftir að hún er tekin til afnota, og að pví verður, innan pess tíma, að fara fram regluleg brunabótavirðing á húseignimi, á venjulegan hátt.

Reykjavík 10. Návemb. 1920

Ragnar Þórarinsson

Brunabótavirðingar Reykjavíkur © Borgarskjalasafn Reykjavíkur

Bráðabirgavátrygging

Eg undirskrifaður óska hérmeð eftir að hús mitt nr. 20c við Grettisgátu í Reykjavík, sem nú er í smíðum, verði samkvæmt 17 gr. í samþykt Købstædernes alm. Brandforsikring, tekið í bráðabirgðarvátryggingu fyrir samtals:

10000 – tíu þúsund – krónur = 10000

í 1-einn-mánuð að telja frá deginum í dag kl. 3 e. m og nær því bráðabirgðar-trygging þessi til hins 12. desember 1920 kl. 3 e. m

1585 Mér er kunnugt um að brunabótafélagið borgar ekki, eftir þessari bráðabirgðar-vátryggingu, skemmdir þær, er verða kunna, af bruna, á húseign þessari, 4-fjórum-vikum eftir að hún er tekin til afnota og að því verði, innan þess tíma að fara fram regluleg bruna bótavirðing á húseignunni, á venjulegan hátt.

Reykjavík 12. Nóvemb. 1920

fyrir hönd Matthiasar Eyjólfssonar

Guðmundur Sigurðsson
(skipstjóri)

Bráðabirgðarvátrygging

Eg undirritaður óska hérmeð, eftir að breyting sú og viðbót, sem eg er nú að láta smíða við hús mitt nr. 7B við Vatnsstíg Brbnr. 1246 verði tekið í bráðabirgðar-vátryggingu, samkvæmt

1246 17 gr. í samþykt Købstædernes alm. Brandforsikring, fyrir samtals:

12000 – tólf þúsund – krónum = 12000

í 1-einn-mánuð frá deginum í dag kl. 11 f. hád. og nær því trygging þessi til hins 18. desember 1920, kl. 11 f. hád.

Mér er kunnugt um að brunabótafélagið bætir ekki eftir þessari bráðabirgðar-Vátryggingu skemdir þær, sem verða kunna af bruna á húseignunni, 4-fjórum-vikum eftir að hún er tekin til afnota og að því verðar, innan þess tíma, að fara fram regluleg brunabótavirðing á húseignunni á venjulegan hátt.

Reykjavík 18 Nóvember 1920

Fr. Bergur Einarsson

Sigurbjörn Magnússon

Ár 1920 hinn 13. Nóvember mætti brunamálastjóri Sigurður Björnsson ásamt með undirritaðum föstum virðingamönnum í húseignunni nr. 28 við Laugaveg í Reykjavík Brbnr.: 1333, tilheyrandi hr. kaupmanni Árna Einarsyni, til þess, samkvæmt ~~bei~~ skriflegri beiðni eigandans að skoða og ganga úr skugga um að búið sé að endurbæta að fullu brunaskemmd þá, sem tetra á húseignunni varð

1333 fyrir, þann 26 Júlí 1920, við eldsvoða í húseignunni brbnr. 864 og virt var með yfirmati á 12. Ágúst sídastl. á Kr 1948.

Vér álítum að hið skemda sé nú komið í jafngott ástand sem það var í fyrir brunann og að til aðgerðarinnar hafi verið varið fyllilega þeirri upphæð sem skaðabótinni nemur, eða Kr 1948.

Sig. Björnsson Sigv. Bjarnason Jón Sveinsson

Ár 1920 hinn 13. Nóvember mætti brunamálastjóri Sigurður Björnsson ásamt hinum föstu virðingarmönnum í húseignunni nr 29 við Laugaveg í Reykjavík, Brbnr.: 351 tilheyrandi hr. kaupmönnum Marteinn Einarsson & Co, til þesskvæmt skrifl. beiðni eigandans að skoða og ganga úr skugga um að búið sé að endurbæta að fullu brunaskemd

351 þá sem varð á húseignunni, þann 26. Júlí 1920 við eldsvoða í húseignunni brbnr 864 og virt var ~~með~~ hinn 27. s. m. á Kr.: 1332,00.

Vér álítum að hið skemda sé nú komið í jafngott ástand og það var í fyrir brunann og að til aðgerðarinnar hafi verið varið fyllilega þeirri upphæð, sem skaðabótinni nemur, eða Kr. 1332,–

Sig Björnsson Sigv. Bjarnason Jón Sveinsson

Brunabótavirðingar Reykjavíkur © Borgarskjalasafn Reykjavíkur

Bráðabirgðar-vátrygging

Eg undirskrifaður óska hérmeð eftir að hús mitt № 11 við Holtsgötu í Reykjavík, sem nú er í smíðum, verði, samkvæmt 17 gr. í sampykt Kfbstadernes alm. Brandforsikring, tekið í bráðabirgðarvátryggu fyrir samtals

Krónur: 1500 – eitt púsund og fimm hundruð – 1500
í 3-prjá-mánuði að telja frá deginum í dag kl. 12 á hád.
og nær því bráðabirgðar-trygging pessi til hins 16. febrúar 1921 kl. 12 á hád.

1586 Mér er kunnugt um, að brunabótafélagið borgar ekki, eftir pessari bráðabirgðar-vátryggingu, skemmdir þær, er verða kunna af bruna, á húseign pessari, 4 – fjórum – vikum eftir að hún er tekin til afnota, og að því verður, innan pess tíma, að fara fram reglulegt brunabótavirðing á húseigninni á venjulegan hátt

Reykjavík 16. November 1920

Ól. Elíasson

Brunabótavirðingar Reykjavíkur © Borgarskjalasafn Reykjavíkur

Brunabótavirðingar Reykjavíkur © Borgarskjalasafn Reykjavíkur

Brunabótavirðingar Reykjavíkur © Borgarskjalasafn Reykjavíkur

Brunabótavirðingar Reykjavíkur © Borgarskjalasafn Reykjavíkur

Brunabótavirðingar Reykjavíkur © Borgarskjalasafn Reykjavíkur