



Dagbók Carls Olsens 1918

Carl Olsen - Dagbók 1918 - Sylvester Hvid's kontor haandbog 1918 - Kalender-dagbog

Tekið af vef Borgarskjalasafnsins

www.borgarskjalasafn.is

Einkaskjalasafn nr. 418

Carl Olsen

Askja 1

©Borgarskjalasafn Reykjavíkur

18^{DE} AARGANG



*Sylvester
Hvid's*



**KONTOR
HAANDBOG**

1918

KALENDER-DAGBOG

Telefon-Tavle.

Nr	Firma:
128 129	W. Bähneke & Co. Assurance.
1602	Astrid Steen, Frederike- borggade 9 ¹ Tekn. Beskr. Duplikering Maskin- afskrivning.
7192-7193 7173-8353 10745	P.V. Fournais Als Oplysninger.
3246	Soignerings-Anstalten, Vimmelskiftet 38.
9588 & 9589	Brødr. Lohse's Papirhandel Holbergsgade 20.
4286	Tryksager :: Konvolutter :: Kontorartikler. Stempelfabriken, Klosterstræde 10, fh. Østerg. 38.
446 466	Salicaths Express Co. Spedition, Transit, Pakhusforretning. Assurance og Indpakning af al Slags Gods.
8842	Soigneringsforr. „CITY“, Gl. Mønt 2. Haandkl. Viskest.
8140	Carl Winther, Hovedforhandler af Smith Visible Skrivemaskine, Brunsviga Regnemaskine.
5450	Nordisk Bogtrykkeri, Citygade 24, Kartothekfabrik.
12865	<i>Dietch & Faber</i> Anche Anfalt — Nytorv 11
6029 7923	Statsautoriserede Revisorer beskikkede af Ministeriet for Handel og Søfart ADOLPH POULSEN --- CARL ANDERSEN Vesterbrogade 3 (Panoptikonbygningen).
11811	Bennett's Rejsebureau.
11505 Frinote- ring 12475	 Kontormøbler NORDISK Kartothek- og Kontormøbel Fabrik. (St. Regnegade 1)
Vester 4106	Revisions-Bureau. Frederiksberg Alle 19 B. William Nielsen. Statsaut. Tillidsmand. Spec.: Skattesager ordnes.

7672

7652

Er der noget i Vejen
med Kakkelloven, ring til Kakkellovns
Kompagnier Sct. Pederstræde 45.
Telf. 7672. Rensn. Pudsn. Udmær. Omfryn. . . .

Pris 2 Kr. 50 Øre.



18de Aarg.

Sylvester Hvid's KONTOR-HAANDBOG

for

1918.

INDHOLD:

	Side
<i>Afdeling I.</i>	
Datoviser, Fest- og Helligdage, Kongehuset	2
Danske Gesandter og udsendte Konsuler	6
Postvæsenet	
I. <i>Brevforsendelser</i> (Alm. Breve, Brevkort, Tryk- sager, Vareprøver og Mønstre, Forretnings- papirer, Anbefalede Forsendelser)	9
II. <i>Pengebreve</i> (og <i>Æsker med angiven Værdi</i>)	11
III. <i>Postanvisninger</i> og IV. <i>Postoprævninger</i>	12—13
V. <i>Pakker</i> og VI. <i>Postindkassering</i>	14—15
Naar sluttet Posten til Ind- og Udlandet ved de københavnske Postkontorer? Postbeviser	16
Ekspressforsendelser, Aviser og Frigørelsesmidler etc. Naar udbringes almindelige Breve i Kbhvn.?	17
Naar udbringes almindelige Breve i Kbhvn.?	18—19
Postvæsenets Kontorer og Ekspeditionstider	20
<i>Gader og Veje</i> i Københavns forsk. Postdistrikter	21
Do it now! Brev til en ung Mand	26—29
Jernbanevæsenet	
Rejser paa alm Billet, Rejsegods, Rejser paa Maa- ned- samt 14 og 8 Dages Kort, Sovevogne	29—31
Skoleudfl., Befodr. af Syge og Døde	32
Ind- og Udlevering af Gods, Emballering, Mærkning, Kvittering, Leveringsfrister, Efterkrav, Forsen- delsesmaader, tom, brugt Emballage, letfordærve- lige Varer, Fragtbreve, Frimærkepakker	32—35
Statstelegraf- & Telefonvæsenet	35
Telegrafvæsenets Stationer og Ekspeditionstider	39
Toldvæsenet	
Vareklarering paa Toldboden af Varer ankomne pr. Bane, Skib, eller pr. Post	40
Vareklarering i Frihavn, i Havnedistr., paa Gods- banegd., Frksberg., Nørreb. og Hellerup	40—41
Transitoplag, Kreditoplag, Frilager, Frihavnen	41—42
Toldvæsenets Kontorer og Ekspeditionstider	42
Speditører i Kbh., Provins, Norge, Sverige og øvr. Udl.	43—44
Revisorer og Tillidsmænd	45—46
Hvormeget? Hvormange?	47
Banker og Sparekasser m. m. i København	49
— i Provinsen	50
— i Island, Norge, Sverige og Amerika	54—55
Kurssvingninger fra 1. August 1916 til 31. Juli 1917	56—57
Veksellerere	59
Motorkøretøjers Kendingsbogstaver, Automobil- og Cyklelygters Tændingstid	61
Ingeniører og Entreprenører	62—63
Mønt, Maal og Vægt	64—65
Frugtmandsliste	66—67
Stempel-Takster, Stempelpapir-Udsalg	68—69
Aktuelle Adresser og Telefonnumre paa „Nævn“ og „Raad“ m. m., Depoter for fundne Sager, forskel. Landes Klokkeslet, Temperatur Sammenligning	70
Museer, Samlinger etc.	71
Offentl. Kontorer, Institutioner, Raadhuset m. m.	71—73
Forsikringsvæsen	74—81
Vore Skatter i København og Provinsbyerne	82—86
Sagførere i København	87—90
— i Provinsbyerne	91—94
— paa Island, i Norge og Sverige	96—98
Fødselsdage i Handelsverdenen og Industrien (København og større Provinsbyer)	99—144
<i>Afdeling II.</i>	
Kalender og Huskebog for 1918	1—189
Noterings-Kalender for 1919	190—195
Personlig Erindringsstavle	196
<i>Afdeling III.</i>	
Bladfortegnelse med Annoncepriser (samt Byernes Indbyggerantal efter Folketælling $\frac{1}{2}$ 1916)	
Dagblade i København og Provinsen	Pag. 1—10
Uge- og Fagblade etc.	Pag. 11
Blade i Norge, Sverige og Finland	Pag. 15—16
Telefonfortegnelse i Nummerorden (Telefonnøgler).	

SYLVESTER HVID'S FORLAG

DET HOFFENBERGSKE ETABL.

KØBENHAVN

1917

- 2 -

Datoviser for 1918.

	Januar	Februar	Marts	April
Sønd.	6 13 20 27	3 10 17 24	3 10 17 24 31	7 14 21 28
Mand.	7 14 21 28	4 11 18 25	4 11 18 25	1 8 15 22 29
Tirsd.	1 8 15 22 29	5 12 19 26	5 12 19 26	2 9 16 23 30
Onsd.	2 9 16 23 30	6 13 20 27	6 13 20 27	3 10 17 24
Torsd.	3 10 17 24 31	7 14 21 28	7 14 21 28	4 11 18 25
Fred.	4 11 18 25	1 8 15 22	1 8 15 22 29	5 12 19 26
Lørd.	5 12 19 26	2 9 16 23	2 9 16 23 30	6 13 20 27
	Maj	Juni	Juli	August
Sønd.	5 12 19 26	2 9 16 23 30	7 14 21 28	4 11 18 25
Mand.	6 13 20 27	3 10 17 24	1 8 15 22 29	5 12 19 26
Tirsd.	7 14 21 28	4 11 18 25	2 9 16 23 30	6 13 20 27
Onsd.	1 8 15 22 29	5 12 19 26	3 10 17 24 31	7 14 21 28
Torsd.	2 9 16 23 30	6 13 20 27	4 11 18 25	1 8 15 22 29
Fred.	3 10 17 24 31	7 14 21 28	5 12 19 26	2 9 16 23 30
Lørd.	4 11 18 25	1 8 15 22 29	6 13 20 27	3 10 17 24 31
	September	Oktober	November	December
Sønd.	1 8 15 22 29	6 13 20 27	3 10 17 24	1 8 15 22 29
Mand.	2 9 16 23 30	7 14 21 28	4 11 18 25	2 9 16 23 30
Tirsd.	3 10 17 24	1 8 15 22 29	5 12 19 26	3 10 17 24 31
Onsd.	4 11 18 25	2 9 16 23 30	6 13 20 27	4 11 18 25
Torsd.	5 12 19 26	3 10 17 24 31	7 14 21 28	5 12 19 26
Fred.	6 13 20 27	4 11 18 25	1 8 15 22 29	6 13 20 27
Lørd.	7 14 21 28	5 12 19 26	2 9 16 23 30	7 14 21 28

De med Streg udhævede Tal angiver Helligdagene.
(Kalender for 1919 se Afd. II, Side 190).

Fest- og Helligdage 1918.

Nytaar: 1. Januar.
Pastelavn: 10. Februar.
Paaske: Torsd. 28., Fred. 29.,
Sønd. 31. Marts, Mand.
1. April.
Flyttedage: 16. April og 15. Oktober.

Bededag: 26. April.
Kristi Himmelfarts Dag: 9. Maj.
Pinse: 19. og 20. Maj.
Grundlovsdag: 5. Juni.
Jul: 24. - 26. December.

Jødiske Festdage 1918.

Purimfest 26. Februar. *1ste Paaskedag 28. Marts. *2den Paaskedag 29. Marts. *7de Paaskedag 3. April. *Paaskens Ende 4. April. *Ugefest (Pinse) 17. Maj. *Sammes 2den Festdag 18. Maj. Fastedag, Tempets Ødelæggelse 18. Juli. *Nyt-dagsfest (5679) 7. Septbr. *Sammes 2den Dag 8. Septbr. *Store Forsoningsfest 16. Septbr. *Løvsalsfest 21. September. *Sammes 2den Festdag 22. September. *Sammes Slutningsfest 28. September. *Thorah Glædesfest 29. September. Temp-lets Indvielsesfest (Jul), som fejres i 8 Dage, 29. November.
Enhver Festdag begynder den foregaaende Aften, og de med * beteg-nede fejres strengt.

Kongehuset.

Kong Christian X, født 26. Septbr. 1870, sukcederede 14. Maj 1912, formælet 26. April 1898 med Dronning Alexandrine, født 24. Decbr. 1879.

Børn:

- 1) Kronprins Frederik, født 11. Marts 1899.
- 2) Knud, født 27. Juli 1900.

Kongens Moder:

Enkedronning Louise, født 31. Oktober 1851, formælet 28. Juli 1869, Enke efter Kong Frederik VIII 14. Maj 1912.

Kongens Faders Søskende:

- 1) Alexandra, født 1. Decbr. 1844, formælet 10. Marts 1863 med Kong Edward VII af Storbritannien og Irland, Kejser af Indien, født 9. Novbr. 1841, død 6. Maj 1910.
 - 2) Maria Feodorowna (Dagmar), født 26. Novbr. 1847, for-mælet 9. Novbr. 1866 med Kejser Alexander III af Rus-land, født 10. Marts 1845, død 1. Novbr. 1894.
 - 3) Thyra, født 29. Septbr. 1853, formælet 21. Decbr. 1878 med Hertug Ernst August af Cumberland, født 21. Sept. 1845.
 - 4) Valdemar, født 27. Oktbr. 1858, formælet 22. Oktbr. 1885 med Prinsesse Marie, født 13. Januar 1865, død 4. Dec. 1909.
- Børn:**
- 1) Aage (Prins og Greve af Rosenborg), født 10. Juni 1887, formælet 17. Jan. 1914 med Prinsesse og Grevinde Mathilde, født 25. Marts 1890. 2) Axel, født 12. August 1888.
 - 3) Erik, født 8. Novbr. 1890. 4) Viggo, født 25. Decbr. 1893.
 - 5) Margrethe, født 17. Septbr. 1895.

Kongens Søskende:

- I. Haakon VII, Norges Konge, født 3. Aug 1872, formælet 22. Juli 1896 med Dronning Maud, født 26. Novbr. 1869.
 - II. Harald, født 8. Oktbr. 1876, formælet 28. April 1909 med Prinsesse Helena, født 1. Juni 1888.
- Børn:**
- 1) Feodora, født 8. Juli 1910. 2) Caroline Mathilde, født 27. April 1912. 3) Alexandrine Louise, født 12. Decbr. 1914.
- III. Ingeborg, født 2. Aug. 1878, formælet 27. Aug. 1897 med Prins Carl af Sverige, født 27. Febr. 1861.
 - IV. Thyra, født 14. Marts 1880.
 - V. Gustav, født 4. Marts 1887.
 - VI. Dagmar, født 28. Maj 1890.

Albert Jensen

Kalvebod Brygge 2.

Telefon Centr. 12612.

Telegramadresse „Jensalb“.

Dampskibsrederi,

Befragtning,

Skibsklarering og Spedition.

Kontrahering af Nybygninger

Damp- Motor- & Sejlskibe

Import af Jern, Uld, etc.

Ekspedition af Gods

over hele Verden.

Egne Lægtene og Dampere.

Maskinafskrivnings-Bureauet

Linnésgade 22. — Birgitte Hertz.

Telf. Central 7614 & Byen 1969 x

: P. à Porta :

Café & Restaurant

Hj. af Gammeltorv og Nygade

anbefales det ærede Publikum

— efter Teatertid. —

ADLER

Skrivemaskinafdelingen

anbefaler righoldigt Udvalg i:

Skrivemaskiner

Kontormøbler

Duplikatorer

Tilbehør

Tilbud gerne til Tjeneste.

ADLER CYCLE AKTIESELSKAB

KGL. HOFLEVERANDØR

SØTORVET 1-3

TELEFONER 9682 & 11682

Hagen Jørgensen.

København:
Tordenskjoldsgade 32.
Telf. 12891, 12801
og 12802. Statstelf. 341.
Telegr.-Adr.: „Negah“.

Stockholm:
Skeppsbron 44.
Rikstelf.: 1783, 1784.
Alm. 1110, 2527.
Telegr.-Adr.: „Negah“.

Lager i Frihavnen.

Spedition.

Toldklarering.

Assurance.

Befragtning.

Skibssalg.

Oplagring.

.....

Overtager Speditioner til og fra alle
Pladser i Verden.

Alle Oplysninger ang. Eks- og Import
gives beredvilligt.

Egen Dampskibsforbindelse
Stockholm-Finland.

Direkte Jernbanevogne til Haparanda,
Stockholm, Christiania & Bergen
tre Gange ugentlig.

V. Egenfeldt-Nielsen

^A/_s Rederiet Quarto

Befragtning — Rederi — Assurance
Køb og Salg af Skibe.

Holmens Kanal 5, København

Telf. 11491 :: Telegr.-Adr. Quarto

Dansk Express Komp.

Aktieselskab.

Ny Toldbodgade 27. □□□ København K.

Telefoner:
11330—11331.

Telegr.-Adr.:
„Portitor“.

“““ Spedition. “““

Toldklarering.

Godstransport.

Avertér



Nationaltidende.
Dagens Nyheder.
Uftenposten.
Dagbladet.

Garanteret
dagligt
Oplag

over

92,000
Exemplarer

Garanti

fra Revisions- og Forvaltnings-
Instituttet i København.

Ved Stranden 18

TELF. 9393.

Brook & Vincent Ltd.

Kontrol- og Speditionsforretning. — Agentur og
Kommission.

London E. C.
117 Leadenhall Str.

København Ø.
N. Frihavnsgade 87.

Repr. for Kuijpers Skibs-Bund Farvefabrik.
Ymuiden. Tel. Vebrook.
Telefon 11497.

Danske Gesandter i Udlandet.

Belgien og Luxembourg: — — —
Forenede Stater i Amerika: Washington: Kammerherre
C. Brun.
Frankrig, Spanien og Portugal: Paris: Kammerherre *H. A. Bernhoft.*
Italien: Rom: Chargé d'affaires *M. A. Oldenburg.*
Japan og Kina: Tokio og Peking: Ministerresident *Preben F. Greve Ahlefeldt Laurvig.*
Nederlandene: Haag: Legationsraad *P. V. Bigler.*
Norge: Christiania: Kammerherre *Otto Krag.*
Rusland: Petrograd: Legationsraad *H. R. Scavenius.*
Storbritannien og Irland: London: Kammerherre *H. Grevenkop-Castenskiold.*
Sverige: Stockholm: Kammerherre, Legationsraad *O. C. Scavenius.*
Tyrkiet: Konstantinopel: Ministerresident *C. E. Wandel.*
Tyske Rige: Berlin: Kammerherre *C. P. O. Greve Moltke.*
Østrig-Ungarn: Wien: Chargé d'affaires Kmjkr. *F. E. H. A. Lerche.*

Danske Generalkonsuler og udsendte Konsuler i Udlandet.

Amerika: Chicago: *B. F. Falkenstjerne*, fung. Konsul. New
York: *G. Bech*, udsendt kgl. Konsul. San Francisco: *Otto
Wadsted*, udsendt kgl. Konsul.
Argentina: Buenos Aires: *K. M. Widding*, udsendt General-
konsul.
Belgien: Antwerpen: *F. G. S. de Brockdorff*, General-
konsul.
Brasilien: Rio de Janeiro: *Germano Boettcher*, General-
konsul.
Bulgarien: Sofia: *Alb. Gorgas*, Generalkonsul.
Chile: Valparaiso: *J. H. Thierry*, Generalkonsul.
Columbia: Santa Fé de Bogota: *Alexander Koppel*, General-
konsul.
Frankrig: Paris: — — — Generalkonsul. Algier: *H. C.
Nissen*, Generalkonsul.
Grækenland: Athen: *Georges C. Manussi*, Generalkonsul.
Italien: Rom: — — —
Kina: Shanghai: *P. Th. Raaschow*, Generalkonsul.
Meksiko: Meksiko: *Adolfo Grimwood*, Generalkonsul.
Nederlandene: Rotterdam: *H. H. M. Borregaard*, General-
konsul.
Norge: Christiania: *Ove Chr. Lunn*, udsendt Vicekonsul.
Peru: Callao: *N. C. L. Petersen*, Generalkonsul.
Portugal: Lissabon: *G. F. Pinto Basto*, Generalkonsul.
Rusland: Helsingfors (for Finland): *K. H. F. Schildt*, General-
konsul.
Petrograd: *M. Benislawski*, Generalkonsul.
Siam: Bangkok: Kapt. *C. C. J. W. v. Holck*, udsendt Konsul.
Storbritannien og Irland: Leith: *Edmund Berry*, General-
konsul.
London: *J. E. Baggild*, fung. Generalkonsul. Calcutta: *S. G.
Legge Eustace*, Generalkonsul.
Montreal: *G. E. Drummond*, Generalkonsul.
Sverige: Stockholm: Dr. jur. *I. Heckscher*, udsendt General-
konsul.
Malmø: *G. S. Bønnelyche*, Generalkonsul.
Tyske Rige: Berlin: *P. v. Mendelssohn-Bartholdy*, General-
konsul.
Hamborg: *L. O. G. Amundsen*, udsendt Generalkonsul.
Lübeck: *C. H. Petit*, Generalkonsul.
München: *J. Neuburger*, Generalkonsul.
Venezuela: Caracas: *G. Behrens*, Generalkonsul.
Østrig-Ungarn: Wien: *H. Edler v. Medinger*, General-
konsul
Budapest: *Al. Fleischl*, Generalkonsul.

Avertering
i
POLITIKEN

Gør Deres Firma
kendt
i Indland og Udland
og skaffer

Nye Kunder
Ny Omsætning
Ny Fortjeneste

**HAKON
THOMSEN**

6 St. Annæ Plads - København K.

**Dampskibs-Rederi
& Befragtning**

Telegramadresse:
TRUSTWORTHY

Telf. Palæ 2056

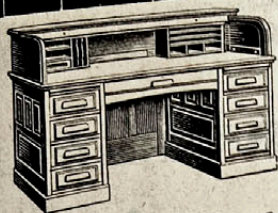

Kontor-Møbler

fineste Fabrikat.

Olaf Borch.

Udstilling: Nørrevoldgade 90.

Telf. 7054. — Kbhvn. K.

Afd. for Jylland: Tlf. 3736. Kystvej 49-51. Aarhus.



Berlingske Tidende

(170de Aargang)

er stadig forrest

i Avertissementernes Antal

i Avertissementernes Masse

i Avertissementernes Værdi

og er derfor absolut

Danmarks bedste

Avertissementstidende.

FORRETNINGSFOLK, DER SPISER



i Forretningen, bør drikke Mælk til Maden. Det er sundest, nemmest og billigst. 1 Flaske leveres daglig, naar den bestilles gennem Telef. 5858 eller 2712.

Det Danske Mælke-Kompagni.

Statsautoriserede Revisorer

beskikkede af Ministeriet for Handel og Søfart
i Henhold til Lov af 14. Maj 1909

Adolph Poulsen - Carl Andersen

Vesterbrogade 3 (Panoptikon)

Telf: 6029 - 7923. Efter Kontortid: 6229 - Ordr. 1547

Statusopgørelser - Aarsrevisioner

Bogholderianlæg - Tilsyn

Konsultationer m. m.

Kritiske Revisioner.

Postvæsenet.

I

Brevforsendelser.

Almindelige Breve, Brevkort, Tryksager, Vareprøver og Mønstre, Forretningspapirer.

1. *Almindelige Breve* maa være flade, ikke have større Dimensioner end 40 Cm. i Længden, 30 Cm. i Bredden og 3 Cm. i Tykkelse samt i Indlandet ikke veje over 250 Gr.; til Udlandet gælder intet Maximum i Henseende til Vægt og Udstrækning. De maa ikke indeholde gangbar Mønt eller Værdipapirer, lydende paa Ihænde-haver el. lign.

For Benyttelsen af *Vindueskuverter* o: transparente Kuverter med den gennemsigtige Del paa langs af Kuvertens Længde gælder forskellige Begrænsninger for enkelte Lande.

2. *Brevkort* kunne foruden af Postvæsenet ogsaa fremstilles af private, men skulle saa i Henseende til Papirets Konsistens være overensstemmende med de officielle Saadanne Brevkort maa ikke være større end 9 x 14 Cm. og ikke mindre end 7 x 10 Cm. Vaaben og Frimærke maa ikke gengives. Benævnelsen „Brevkort“ kan trykkes, skrives eller helt udelades paa enkelte Brevkort; paa dobbelte Brevkort (Svarkort) skulle Ordene: „Brevkort med betalt Svar“ og „Brevkort Svar“ enten trykkes eller skrives.

3. *Tryksager* maa i *Indlandet* ikke veje over 250 Gr. og ikke have større Dimensioner end 40 Cm. i Længden, 30 Cm. i Bredden og 3 Cm. i Tykkelsen. Tryksager i Rulleform kunne dog være indtil 50 Cm. i Længden og indtil 5 Cm. i Diameter. Maximumsvægten til *Udlandet* (ogsaa Island) er 2 Kg. og største Udstrækning er 45 Centimeter; Tryksager i Ruller maa dog i Længden være indtil 75 Centimeter og i Diameter indtil 10 Centimeter.

Tryksager maa være saaledes indpakkede, at Indholdet let kan undersøges, og de skulle i det mindste delvis forud frigøres. Det er ikke nødvendigt, at Forsendelserne er stemplede, paatrykte eller paaskrevne Ordet „Tryksager“.

Som *Tryksager* kan sendes Aviser, Tidsskrifter, Bøger, Noder, enkelte Visittkort, Adressekort, Korrekturark, Papirer med trykt Relieffpunktering til Brug for Blinde, Billeder, Landkort, Annoncer, Handelseirkulærer o. s. v. eller overhovedet Gengivelser, der ere tilvejebragte paa Papir, Pergament eller Karton o. desl. ved Bog-, Sten- og Metaltryk, Fotografering eller andre mekaniske Fremstillingsmaader, hvortil dog ikke henregnes Kalkering eller Skrivemaskine. — *Mangfoldiggørelser* af en med Pen eller Skrivemaskine fremstillet Tekst, f. Eks. ved Kromografering, Polygrafering, Hektografering o. l. kunne forsendes som trykte Sager, naar de formelig indleveres paa Posthusene (ikke nedlægges i Postkasserne) eller medgives et omdelende Landpostbud i mindst 20 fuldkommen identiske Exemplarer.

Udelukkede fra Befordring som Tryksager ere: Nye eller brugte Frimærker, frankerede Brevkort, Films, Clichéer, Stempelmærker, trykte Sager, der bruges for at repræsentere en Værdi, samt til Udlandet: ubeskrevet Papir, Brevpapir med paatrykt Firmaadresse, Konvolutter og lignende til Papirindustrien henhørende Genstande; desuden trykte Sager, i hvis Text der efter Trykningen er foretaget Forandringer enten ved Haandskrift eller ad mekanisk Vej, eller til hvilken der er føjet Ord og Tegn, hvorved der kan fremkomme et aftalt Sprog. *Tilladt er dog bl. a. følgende skriftlige Tilføjelser:*

Afsenderens og Modtagerens (Adressatens) Navn, Firma og Bolig maa anføres;

paa trykte Visittkort samt paa Jule- og Nytaarskort maa foruden Afsenderens Adresse og Stilling tilføjes Lykønskninger, Taksigelser, Kondolence-Beydnelser eller andre Høflighedsbevisninger, dog maa disse kun udgøre 5 Ord.

Korrekturer maa bilægges med Manuskripter og maa forsynes med Rettelser og Tilføjelser, som angaar Korrigeringen, Formen og Trykningen;

Trykfejl maa rettes og visse Dele af en trykt Tekst maa gøres ulæselige ved Overstregning, ligesom der ved Streger maa udhæves saadanne Steder i den trykte Tekst, paa hvilke Opmærksomheden ønskes henledet;

i Priskuranter, Børsnoteringer, Handelseirkulærer maa tilføjes og forandres Tal;

7872

7652

i Rejseadvis maa tilføjes vedkommende Rejsendes Navn og Navnet paa det Sted, han agter at besøge, samt Tidspunktet for hans Ankomst (f. Ex. om 2 à 3 Uger, om nogle Dage o. s. v.); paa Indbydelseskort maa tilføjes Navn, Dato, Formaal og Mødested;

paa Bøger, Noder, Aviser, Fotografier, Kobberstik samt Staalstik maa tilføjes en Tilegnelse samt vedlægges en Faktura angaaende den paagældende Genstand;

paa Omslag til Tryksager, bestemte til Cirkulation indenfor Løsekrede, maa tilføjes Navne og Adresser. Titlerne paa vedkommende Bøger eller Tidender m. v. samt hvor lang Tid Forsendelsen maa forblive hos hver; ny Porto erlægges, hver Gang Forsendelsen videresendes.

4. **Vareprøver og Mønstre** maa i Indlandet ikke veje over 250 Gram, til Udlandet og til Island ikke over 350 Gram. Til Indlandet saavelsom til Udlandet er største Udstrækning 30×30×10 Ctm., som Ruller dog 30 Ctm. i Længden og 15 Ctm. i Diameter. **Vareprøver og Mønstre** sendes i løse Omslag, Poser, Æsker el. lign., saaledes at en Undersøgelse af dem let kan finde Sted. Trykte eller skriftlige Bemærkninger er ikke tilladt med Undtagelse af Afsenderens Navn eller Firma, et Fabriks- eller Handelsmærke, Løbenummer, Priser samt Angivelse af Værenes Vægt, Maal, Omfang og det disponible Kvantum.

Til **Vareprøver og Mønstre** henregnes Genstande, der efter deres naturlige Beskaffenhed ere **Vareprøver og Mønstre** (dog ikke haandtegnede), og som ikke have nogen Handelsværdi d. v. s. ikke have Betydning som selvstændig Handelsobjekt, endvidere f. Ex. Nøgler, der forsendes enkeltvis, afskaarne friske Blomster, naturhistoriske Genstande, Tuber med Serum m. m. samt levende Bier.

Films og Clichéer samt nye og brugte Frimærker kunne ikke befordres efter **Vareprøvetakst**.

Blandede Forsendelser (**Vareprøver og Tryksager** under samme Omslag) kan i Indlandet kun sendes for alm. Brevporto.

5. **Forretningspapirer** (kun til Udlandet ekskl. Island) maa ikke veje over 2 Kg. og ikke i nogen Retning have større Udstrækning end 45 Centimeter, som Ruller dog 75 Ctm. i Længden og 10 Ctm. i Diameter.

Forretningspapirer sendes hvad Form og ydre Behandling angaar efter de for Tryksager gældende Regler og maa ligesom disse ikke indeholde Brev eller nogen haandskrevne Bemærkning, der har Karakter af en formelig og personlig Korrespondance.

Til **Forretningspapirer** henregnes: alle helt eller delvis haandskrevne eller haandtegnede Aktstykker og Dokumenter, som ikke have Karakter af en formelig og personlig Korrespondance, saasom aabne Breve og Brevkort af ældre Dato, som allerede have naaet deres oprindelige Bestemmelse, Procesakter, Aktstykker af enhver Slags, udfærdigede af Embedsmænd og andre offentlig ansatte Betjente, Fragtbreve eller Konnossementer, Fakturaer, Forsikringsselskabers Tjenestedokumenter af forskellig Slags, Genpartier eller Udskrifter af Dokumenter, udfærdigede af private paa stemplet eller ustemplet Papir, haandskrevne Partiturer eller Noder, Manuskripter til Bøger eller Aviser, der forsendes uden andre Tings Medfølgelse, ikke-rettede og rettede Elev-Udarbejdelser (der dog ikke maa indeholde nogen Bedømmelse af Arbejdet) o. s. v.

Anbefalede Forsendelser.

Hvis ovenfor nævnte Forsendelser ønskes besørgede med større Sikkerhed, eller Indholdet er Penge, eller Værdipapirer o. lign., og Værdien ikke ønskes angivet, maa Forsendelserne **„anbefales“**. Adressen, skal lyde paa Modtagerens Navn (ikke Initialer og enkelte Bogstaver) og maa ikke være skrevet med Blyant, Forsendelserne skulle formelig indleveres paa Posthuset og paa Adressesiden tydelig være paategnet: „Anbefales“, „Rekommanderes“ eller „NB“. Anvendes Vindueskuverter, maa Navn og Adressen gentages paa selve Kuverten.

Portoen skal altid forudbetales. For en anbefalet Forsendelse kan Afsenderen mod et særligt Gebyr (se nedenfor) erholde **Modtagelsesbevis**: et Bevis for Forsendelsens Aflevering til Adressaten.

Erstatning gives, naar et anbefalet Brev gaar tabt, med 20 Kr. for indenlandske og 50 Fros. for udenlandske Forsendelser. Angaaende **Ekspresforsendelser** se Side 17.

Kun den Fyldepen som har hermetisk Lukke

byder fuld Sikkerhed.
Kun den kan bæres i enhver Stilling uden at Blækket løber ud.

ORION

er Idealet af en Fyldepen,

den kan ikke lække, hvad enten den er aaben eller lukket. Forsynet med den uopsidelige Fridumspids løber den let over Papiret uden at klatte. Den ombyttes gerne til De finder ender passer for Deres Haand.

Mere end 200 forskellige Suldpenne. Pris fra 10 Kr. opæfter, efter Suldpenne og Holderens Størrelse. Tæes i enhver bedre Bog- og Papirhandel i hele Skandinaviern.

Hver Pen garanteret ved Orion Pen Co. Depot, Kjøbenhavn.

767
765

Takster for Brevforsendelser.

Til	Almindelige Breve		Brevkort (Sværkort dobb.)	Korshaandsfors, skulde idetmindste være delvis frigjortet.)		Anbefalings-Gebyr	Modtagelses-Bevis
	Indtil 250 Gram	over 250 Gram		Tryksager	Vareprøver og Mønstre		
Danmark (inkl. Færøerne)	10 Øre	10 Øre	3 Øre	Indtil 250 Gram 2 Øre	Indtil 250 Gram 2 Øre	15 Øre	5 Øre
Lokal Takst	10 Øre	10 Øre	5 Øre	2 Øre	2 Øre	15 Øre	5 Øre
Alm. indenrigsk Takst	10 Øre	10 Øre	5 Øre	4 Øre	4 Øre	15 Øre	10 Øre
Island	10 Øre	10 Øre	5 Øre	pr. 50 Gram	pr. 50 Gram	15 Øre	10 Øre
Norge og Sverige	10 Øre	10 Øre	5 Øre	indtil 2 Kg. indtil 350 Gr. indtil 2 Kg.	indtil 2 Kg. indtil 350 Gr. indtil 2 Kg.	15 Øre	10 Øre
Mellem danske og svenske Grænsestationer	10 Øre	10 Øre	5 Øre	5 Øre	5 Øre	15 Øre	10 Øre
Alle andre Lande og Steder i eller udenfor Værdenspostforeningen	10 Øre	10 Øre	5 Øre	Minimum 10	Minimum 10	15 Øre	10 Øre
	10 Øre	10 Øre	5 Øre	Minimum 8	Minimum 8	15 Øre	10 Øre
	20 Øre	20 Øre	5 Øre	Minimum 5 Øre	Minimum 5 Øre	15 Øre	20 Øre

4) Dog kunne Varepr. og Tryksager indtil en Vægt af 250 Gram afs. ufrankerede til Island, men takseres i saa Fald som Breve.

Til Grønland adresseres og frankeres Brevene til „Administrationen for Kolonierne i Grønland“, Kbh. C., der gratis besørger Forsendelserne til Grønland.

II
Pengebreve

(og Æsker med angiven Værdi).

1. **Pengebreve** skulle indeholde Penge eller Værdipapirer. Kuverterne skulle være af stærkt Karduspapir, og efter Kuvertens Form forsynede med 2 eller 5 Segl. Er Indholdet Pengesedler eller Møntstykker maa der kun anvendes Kuverter med indvendig ombøjet Kant (faas paa ethvert Posthus). Ved Forseglingen benyttes holdbart Lak og et formeligt Signet. For Pengebreve gælde med Hensyn til Vægt og Udstrækning som oftest de samme Regler som for alm. Breve. Forinden Pengene eller Værdipapirerne lægges i Kuverten, indpakkes de omhyggeligt i Papir, saa at Indholdet og navnlig Møntstykkerne ikke kan forskyde sig under Postbesørgelsen.

Værdiangivelsen, som ikke maa være større end Indholdets virkelige Værdi, anføres med Tal, til Udlandet tillige med Bogstaver, i dansk Mønt (dansk Sprog) — Rettelser ere ikke tilladte. Kuverter med farvet Rand og Kuverter med paaklæbte Sedler maa ikke benyttes. Der kan indlægges Mønt i Pengebreve til Indlandet, Island, Norge, Serbien, Sverige, Tyskland, Ungarn og Østerrig, dog maa der til Indlandet ikke indlægges mere end 50 Kr. i Guldmønt, 9 Kr. i Enkelt- eller Dobbeltkroner, 90 Øre i Sølvskilleløb og 9 Øre i Broncemønt. Pengebreve til Indlandet kunne mod et særligt Gebyr forlanges eftertalte paa Posthuset (og ved Udleveringen), i hvilket Tilfælde Signet skal medbringes. Pengebreve til Indlandet kunne forsendes frankerede eller ufrankerede, men til Udlandet skulle de altid forud frigøres. Frimærkerne paa klæbes med Mellemrum af et halvt Frimærkes Bredde. — Angaaende **Ekspresbesørgelse** se Side 17.

2. **Æsker med angiven Værdi** (kun til Udlandet) skulle indeholde Smykker eller andre kostbare Genstande (derimod ikke Breve, Dokumenter, gangbare Mønter, Banknoter o. lign.). Æskerne maa være af Træ (mindst 8 Millimeter) eller Metal og omsnøres med stærkt, ikke sammenknyttet Sejlgarn, lagt over Kors; de forsegles ved at Enderne fæstes med et Laksegl, og hver af de 4 Sideflader forsynes med et Laksegl, der fæster

Postvæsenets Oplysningskontor, Telefon 6298. Hverdage 9-7, Søn- og Helligdage 12-2.

Sejlgarnet til Æsken; den øverste og nederste Side overklæbes med hvidt Papir. — Største Udstrækning: 30 Ctm. i Længden, 10 Ctm. i Bredden og 10 Ctm. i Højden. Vægtmaksimum: 1 Kg. Tolddeklarationer (lyserøde) skal medfølge, derimod ikke Adressebreve.

Takster for Pengebreve.

Danmark inkl. Færøerne. Alm. indenrigsk Takst for Breve + nedenstaaende Værdiporto:	
indtil 1000 Kr.	15 Øre
over 1000 Kr. — 2000 -	20 -
— 2000 - — 3000 -	25 -
— 3000 - — 4000 -	30 -
— 4000 - — 5000 -	35 -
o. s. v. 5 Øre yderligere for hver 1000 Kr. (eller Del deraf) mere.	
For Eftertælling betales yderligere følgende Gebyr:	
indtil 500 Kr.	10 Øre
over 500 Kr. — 1500 -	15 -
— 1500 - — 2500 -	20 -
— 2500 - — 3500 -	25 -
— 3500 - — 4500 -	30 -

o. s. v. 5 Øre yderligere for hver 1000 Kr. (eller Del deraf) mere.
 Island: Alm. Brevtakst + en Værdiporto af 20 Øre pr. 250 Kr.
 Norge og Sverige: Alm. Brevtakst + 15 Øre + en Værdiporto af 8 Øre pr. 250 Kr.
 Tyskland: Alm. Brevtakst + 15 Øre + en Værdiporto af 8 Øre pr. 216 Kr. (300 Frcs.).

Følgende Lande i Evropa: } Alm. Brevtakst + 15 Øre + en Værdiporto af 15 Øre pr. 216 Kr. (300 Frcs.).
 Belgien, Bosnien, Herzegovina, Finland, Frankrig, Holland, Italien, Luxemburg, Rumænien, Rusland, Schweiz, Serbien, Spanien, Storbritannien og Irland, Ungarn og Østerrig.

Øvrige Udland: } Alm. Brevtakst + 15 Øre + en Værdiporto af 20, 25, 30, 35, 40 à 45 Øre pr. 216 Kr. (300 Frcs.).
 (Der kan ikke sendes Pengebreve til bl. a. Grækenland og De forenede Stater i N.-Amerika.)

Ovennævnte Værdiporto (Forsikringsgebyr) kommer som Regel ogsaa til Anvendelse ved Postpakker med angiven Værdi.

Takster for Æsker med angiven Værdi. (Kun til Udlandet). (Portoen skal forudbetales).

Tyskland:	72 Øre	+ ovennævnte for Pengebreve gældende Værdiporto (Forsikringsgebyr).
Luxemburg:	90 -	
Belgien, Frankrig, Holland, Norge, Schweiz og Østerrig }	108 -	
Italien, Rumænien, Ungarn og Serbien }	144 -	
Storbritannien og Irland:	162 -	
Bulgarien, Montenegro, Portugal og Tyrkiet }	216 -	

desuden til forskellige Lande udenfor Evropa.

NB. Under Krigsforholdene er Forsendelsen af Pengebreve og Æsker med angiven Værdi til Udlandet noget indskrænket.

III.

Postanvisninger.

Til Udfærdigelsen af almindelige Postanvisninger skal benyttes de af Postvæsenet udstedte Blanketter à 1 Øre henholdsvis til Ind- og Udlandet. Udfyldningen maa foretages med Blæk eller Bogtryk, til Indlandet ogsaa med Maskinskrivning eller Stempling. Beløbet angives som Regel i Bestemmelseslandets Mønt saavel med arabiske Tal som med latinske Bogstaver i dansk Sprog (til Japan dog i fransk Sprog), og der maa ikke være foretaget nogen som helst Rettelse. Til Rusland (ikke Finland), Storbritannien og Irland, Indien, Canada, Forenede Stater i N. Amerika med Porto-Rico og Hawaji skulle indenlandske Blanketter benyttes, og Beløbet paa Postanvisninger til de nævnte Lande angives i Kr. og Øre. Kuponen maa til disse Lande ikke benyttes til skriftlige Meddelelser. Postanvisninger til Finland udstedes i Kr. og Øre paa udenlandsk Blanket.

Telegram-Postanvisninger kunne sendes i Indlandet (derunder Færøerne) samt til Island og de fleste evropæiske Lande (ikke Finland og Rusland). Beløbet og Portoen indbetales paa Posthuset, hvor der udfærdiges en Blanket, som af Afsenderen afleveres paa Telegrafstationen, hvor Telegramtakst betales (i Indlandet altid for 20 Ord).

Modtagelsesbevis kan forlanges for Postanvisninger, dog ikke til Finland, Foren. Stater i N.-Amerika m. Porto-Rico og Hawaji. Angaaende Ekspresbesørgelse af Postanv., se Side 17.

Postanvisningsbeløbet maa i Kjøbenhavn i Almindelighed afhentes paa Posthusene, hvor imod det i Provinsbyerne og paa Landet tilbringes Adressaten.

Beløbets direkte Udbetaling til Adressatens Bank-Konto (efter Giro-Systemet) kan paa visse Betingelser finde Sted i forskellige Byer, hvor Hovedbankerne og nogle flere Banker og Sparekasser har Kontorer eller Afdelinger.

Kurser for Postanvisninger var d. 15 Juli 1914:

1 Rm. = 89,30 Øre; 1 Frc. = 72,75 Øre; (til Dansk Vestind.: 1 Frc. = 72,25 Øre); 1 Fl. (holl. Gylden) = 1 Kr. 53 Øre; 1 ung. øst. Kr. = 76,60 Øre; 1 Doll. = 3 Kr. 82 Øre (til Canada): 1 Doll. = 3 Kr. 85 Øre; 1 £ = 18 Kr. 30 Øre; 1 Rubel = 1 Kr. 93,85 Øre; 1 Yen = 1 Kr. 88 Øre.

Postvæsenets Oplysningskontor, Telefon 6298, Hverdage 9-7, Sen- og Helligdage 12-2.

(Midlertidige Kurser, som stadig ændres, er pr. 14. Sept. 1917:

1 Rm. = 47 Øre	1 Gylden = 141 Øre
1 Frc. = 59 Øre (Frkrig.)	1 Yen = 191 -
1 - = 75,50 Øre (Schweiz)	1 finsk Mk. = 50 -
1 Peseta = 80 -	1 norsk Kr. = 103 -
1 £ = 1600 -	1 svensk Kr. = 111,50 -
1 Doll. = 360 -	1 østr. Kr. = 32 -
1 Lira = 79 -	

(Til Portugal, Rusland, Tyrkiet og Ungarn kan der for Tiden ikke sendes Postanvisninger).

Takster for Postanvisninger.

(Portoen skal altid forudbetales).

Danmark (inkl. Færøerne):	Island:
indtil 25 Kr. 10 Ø.	indtil 25 Kr. 15 Ø.
over 25 - 50 - 15 -	over 25 - 100 - 30 -
— 50 - 100 - 20 -	— 100 - 200 - 45 -
— 100 - 200 - 25 -	— 200 - 300 - 60 -
— 200 - 300 - 30 -	o. s. fremdeles 15 Øre mere for
— 300 - 500 - 35 -	hver 100 Kr. eller Del deraf
— 500 - 720 - 40 -	indtil 720 Kr.

Norge, Sverige og Finland:

(i Finland kun til visse Steder og højeste Beløb er 500 finske Mark. Det svenske Postv. fradrager i Kommissionsafgift 1/2 % af Beløbet og omreducerer Resten til finsk Mønt).

indtil 25 Kr. 15 Ø.	
over 25 - 36 - 18 -	
— 36 - 100 - 30 -	
— 100 - 200 - 45 -	
— 200 - 300 - 60 -	

o. s. fremdeles 15 Øre mere for hver 100 Kr. eller Del deraf. Højeste Beløb er 720 norske eller svenske Kr.

Storbritannien og Irland, Lande og Steder derudover samt

Britisk Indien:	
indtil 50 Kr. 25 Ø.	
over 50 - 100 - 50 -	
— 100 - 200 - 75 -	
— 200 - 300 - 100 -	

o. s. fremdeles 25 Øre mere for hver 100 Kr. eller Del deraf. Højeste Beløb er 40 £.

Canada:

indtil 25 Kr. 25 Ø.	
over 25 - 50 - 50 -	
— 50 - 75 - 75 -	
— 75 - 100 - 100 -	
— 100 - 150 - 125 -	
— 150 - 200 - 150 -	
— 200 - 250 - 175 -	
— 250 - 300 - 200 -	
— 300 - ca. 360 - (100 Doll.) 225 -	

Rusland (inkl. asiat. Rusl.):

(benyttes ikke for Tiden).
 indtil 25 Kr. 25 Ø.
 over 25 - 50 - 50 -
 — 50 - 75 - 75 -
 — 75 - 100 - 100 -
 — 100 - 150 - 125 -
 — 150 - 200 - 150 -
 — 200 - 250 - 175 -
 — 250 - 300 - 200 -
 — 300 - 350 - 225 -
 — 350 - 400 - 250 -
 — 400 - 450 - 275 -
 — 450 - 500 - 300 -
 — 500 - 581,50 - 325 -

Forenede Stater i N.-Amerika

samt Hawaji og Porto-Rico:
 indtil 40 Kr. 40 Ø.
 over 40 - 60 - 60 -
 — 60 - 80 - 80 -
 — 80 - 100 - 100 -
 — 100 - 120 - 115 -
 — 120 - 140 - 130 -
 o. s. fremdeles 15 Øre mere for hver 20 Kr. eller Del deraf indtil ca. 360 Kr. (100 Doll.).

Tyskland:

indtil 36 Kr. 18 Ø.
 over 36 - 54 - 27 -
 — 54 - 72 - 36 -
 — 72 - 90 - 45 -
 — 90 - 108 - 54 -
 o. s. fremdeles 9 Øre mere for hver 18 Kr. eller Del deraf. Højeste Beløb er 800 Rmk.

Øvrige Udland: 18 Øre pr. 36 Kr. eller Del deraf indtil et Beløb, der svarer til 1000 Frcs., 800 Rm., 1000 østr. Kr., 400 Yen, 480 holl. Fl. osv.

IV.

Postopkrævninger.

Postopkrævning o: Ordre paa Indkassering ved Postvæsenet af Penge, enten mod Udlevering af en medfølgende Forsendelse (Brev, Tryksag, Vareprøve, Pengebrev, Pakke o. s. v.) eller ved Fremsendelse af en Postopkrævningsblanket alene. Postopkrævnings-Blanketterne, der ligesom Postanvisningerne udfyldes nøjagtig i Overensstemmelse med den trykte Tekst, benyttes kun i Indlandet, og den eventuelt medfølgende Forsendelse skal have Paategning om, at der hviler Postop-

JERICHAUS

BÆNGALIN

BLÆK



GIVER DE BEDSTE KOPIER

GRUNDLAGT 1886

STATSAUTORISERET

krævning paa den (ved Pakkesager baade Pakke og Adressebrev). Kuponen, der altid udleveres til Adressaten, kan benyttes til skriftlige Meddelelser, ligesom den kan benyttes til skriftlige Regninger eller lignende, der dog ikke maa være større end selve Kuponen og skal udgøre et Hele med denne.

Angaaende *Ekspressbesørgelse*, se Side 17.
Til Udlandet benyttes *ikke* Blanketter, men Beløbet anføres i det paagældende Lands Møntsort — (for Pakker dog i dansk Mønt) — saavel med Tal som Bogstaver paa Forsendelsens Adressside i dansk Sprog, til Ungarn dog fransk Sprog, og Afsenderens Navn og Adresse skrives umiddelbart under. Beløbet, saafremt ikke Firmakuvert benyttes. — Indløsningsfristen er i Indlandet 10 Dage (dog kan Afsenderen ved Paategning paa Blanketten indskrænke denne Frist), i Udlandet er Fristen 7 à 14 Dage.

Takster for Postoprævning.

(Til nedennævnte Porto lægges endv. Portoen for den event. medfølgende Forsendelse. — Portoen skal altid forudbetales).

Danmark (inkl. Færøerne):

indtil 10 Kr.	15 Øre
over 10 — 50	20 -
— 50 — 100	25 -
— 100 — 200	30 -
— 200 — 300	35 -
— 300 — 500	40 -
— 500 — 720	45 -

Island, Norge og Sverige:

For Postoprævning indtil 720 Kr. paa almindelige og anbefalede Breve samt Pengebreve betales ingen særlig Porto, men i Beløbet, der tilstilles Afsenderen pr. Postanvisning, fradrages Portoen for denne samt et Inkassations-Gebyr af ca. 10 Ø.

Oprævningsporto for Pakker:

indtil 25 Kr.	15 Øre
over 25 — 100	30 -
— 100 — 200	45 -
— 200 — 300	60 -

o. s. fremdeles 15 Øre mere for hver 100 Kr. eller Del deraf indtil 720 Kr.

Øvrige Udland:

(Ang. Indskrænkning under Krigsforholdene maa Oplysning søges paa Posthusene).

Oprævning indtil 720 Kr. paa anbefalede Breve og Værdibreve til Belgien, Frankrig, Holland, Italien, Luxemburg, Portugal, Rumænien, Schweiz, Tyskland, Ungarn, Østerrig og enkelte andre Steder udenfor Europa. Der betales ingen særlig Porto, men i Beløbet, der tilstilles Afsenderen pr. Postanvisning, fradrages Portoen for denne samt et Inkassationsgebyr af ca. 10 Øre.

Oprævningsporto for Pakker til de ovennævnte Lande samt til Bulgarien, Finland, Grækenland, Rusland*), Serbien, Storbritannien og Irland m. m.: 15 Øre pr. 15 Kr. eller Del deraf indtil ca. 720 Kr. (til Finland kun indtil 360 Kr.).

*) Til Rusland er Gebyret 50 Øre pr. 20 Kr. eller Del deraf.

V.

Pakker.

Pakker til Indlandet maa som Regel ikke have større Udstrækning i nogen Retning end 1 Meter, og højeste Vægt er 50 Kg. De ledsages af et Adressebrev, hvori kan indlægges Breve (indtil 15 Gr.) samt en til Forsendelsens hørende Nøgle.

Med et Adressebrev kan sendes 3 alm. Pakker (uden Værdi og P. O.). For Pakker, der i Forhold til deres Vægt indtage et stort Omfang eller som paa Grund af deres Beskaffenhed kræve en særlig omhyggelig Behandling, forhøjes Taksten med 50 %.

Ilpakker, d. s. Pakker, der ønskes særlig hurtigt befordrede, modtages til Forsendelse i Indlandet mod et Takstillæg af 40 Øre pr. 5 Kg. eller Del deraf. Saavel Pakke som Adressebrev skal være mærket „Ilpakke“. — Hvis saadanne Forsendelser ønskes udbragte paa Bestemmelsesstedet straks efter Ankomsten, maa de tillige sendes som Ekspresspakker (se S. 17).

Postpakker til Udlandet forsendes indtil en Vægt af 5 Kg. — til enkelte Lande kun 3 Kg. — og maa som Regel ikke have større Udstrækning i nogen Retning end 60 Centimeter. Med et Adressebrev kan til Udlandet kun sendes een Pakke.

Emballagen skal være god og forsvarlig og af et solidt Materiale, afpasset i Forhold til Væglængden og Forsendelsestiden. — Postpakker til Udlandet skulle som Regel være forsynede med et eller flere Laksegl, Blyplombe el. lign., dog ikke almindelige Pakker til Belgien, Norge, Schweiz, Sverige, Tyskland. Til Forenede Stater i Nordamerika (*direkte*) skulle Pakkerne være saaledes emballerede, at en Undersøgelse af Indholdet let kan finde Sted.

Indholdet maa ikke være brandfarlige eller eksploderende Genstande, og der maa som Regel ikke i Postpakker indlægges Breve eller korrespondancelignende Meddelelser (til Tyskland maa indlægges aabne Breve) — dog er en Faktura tilladt. Adressebreve og Tolddeklarationer skulle udfyldes nøjagtig saaledes som den trykte Tekst angiver det, og Postvæsenet paatager sig intet Ansvar for urigtig eller mangelfuld Udfyldning fra Afsenderens Side.

Adressen skrives eller males paa selve Indpakningen. Ved Værdiforsendelser anføres Værdien med Tal i Kronemønt saavel paa Adressebrevet som paa Pakken.

Handelsstatistiske Anmeldelser, som faas paa Posthuset (2 Stk. for 1 Øre; 20 Øre pr. 50 Stk.), benyttes ved Forsendelsen af Pakker til Færøerne, Island, Grønland og Udlandet.

Oprindelsescertifikater og *Erklæringer* forlanges under Krigs-

forholdene for Pakkeforsendelser til forskellige Steder. Oplysning herom samt om de til enhver Tid gældende Udførsels-, Indførsels- og Transit-Bestemmelser maa søges paa Posthusene eller ved Henvendelse til Postvæsenets Oplysningskontor (Tel. 6298).

Toldomkostninger betales som Regel af Adressaten, men kunne for flere Landes Vedkommende afholdes af Afsenderen, naar denne maatte ønske det og skriftlig forpligter sig til at betale samt eventuelt stiller Depositum for Beløbet.

Adressater til Pakker fra Udlandet kunne ved at indsende skriftlig Anmodning derom til Overtoldinspektøren i Kbhvn. faa Pakker toldbehandlede ved Postvæsenets Mellekomst for et Gebyr af 20 Øre pr. Pakke (+ 10 Øre i Toldgebyr). Dette gælder dog ikke for Postoprævnings-Pakker.

Ilpakker uden angiven Værdi kan sendes til Tyskland og Schweiz. Gebyr 126 Øre (Restante Pakker 90 Øre).

Erstatning for bortkomne eller beskadigede almindelige Pakker ydes i Indlandet med indtil 1 Kr. pr. 1/2 Kg., medens der for Pakker til Udlandet som Regel ydes en Erstatning paa indtil ialt 18 Kr. (25 Fres.).

Modtagelsesbevis kan som Regel faas.

Angaaende *Ekspresspakker*, se Side 17.

Takster for Pakker.

(Er Værdi angivet eller ere Pakkerne belastede med Postoprævning, lægges Gebyret herfor [se under Pengebreve, S. 12- og Postoprævninger, S. 14] til de nedennævnte Takster).

Danmark (inkl. Færøerne):

	Lokal Takst	Alm. indenrigsk Takst
indtil 2 1/2 Kg.	15 Øre	20 Øre
over 2 1/2 Kg. — 5	20	30
— 5	4 Øre pr. 1/2 Kg. af hele Vægten.	5 Øre pr. 1/2 Kg. af hele Vægten.

For *Ilpakker* betales en Tillægstakst af 40 Øre pr. 5 Kg.

Pakker indtil 5 Kg., *Ilpakker* af enhver Vægt samt alle Pakker, der er belastede med Postoprævning, skulle altid forud frigøres.

Island: Dampskibenes Anløbssteder: 20 Øre i Grundtakst +

5 Øre pr. 1/2 Kg. indtil 5 Kg.
Andre Steder: 20 Øre i Grundtakst + 5 Øre pr. 1/2 Kg. indtil 2 1/2 Kg., desuden erlægges yderligere en Landporto, der ikke kan forudbetales.

Der anvendes *indenlandske* Adressebreve.

Tolddeklarationer benyttes *ikke*.

Norge og Sverige:

	Til Sverige el. til Norge via Sverige	Norge direkte
indtil 1 Kg.	60 "	50 Øre
over 1 Kg. — 3	90 "	70 "
— 3 — 5	120 "	90 "
— 5	120 Øre for de første 5 kg og derefter 40 Øre mere for hv. overskydende kg eller Del deraf.	90 Øre for de første 5 kg og derefter 40 Øre mere for hv. overskydende kg eller Del deraf.

Tolddeklarationer benyttes *ikke*.

Øvrige Udland:

For enkelte Lande anføres nedenfor de hidtil gældende uforandrede Takster (iøvrigt maa forhøres paa Posthuset):

Lande i Europa, hvortil der for Tiden kan sendes Pakkepost, samt Forenede Stater.	Vægtporto.			Værdiangivelse. Maksim. Takst pr. 300 Frc.	Postoprævning† indtil Øre	Deklaration. (d. - dansk e. - eng. fr. - fransk t. - tysk)	Antal
	indt. 1 kg. Kr. Ø.	indt. 3 kg. Kr. Ø.	indt. 5 kg. Kr. Ø.				
Bosnien-Herzegowina (via Østr.-Ungarn)			1.80	ubegr.	20	7.20	1 t.
Bulgarien (via Østr.-Ung.)			2.34	1.000	25		1 fr.
Corsica { (via England og Frankrig.) }	1.80*	1.98*	2.34*	5.000	50		2 fr.
Finland (via Sverige).			1.80	50.000	18		1 d.
Frankrig (via England).	1.44*	1.62*	1.98*	5.000	40		2 fr.
Grækenland (via Engl. og Frank.)	2.70*	2.88*	3.24*				3 fr.
Holland { (via Tyskland.) (via England.) }	1.26*	1.52*	1.95*	1.000	15	7.20	2 t.
Italien { (via England og Frankrig.) }	1.98*	2.16*	2.52*	1.000	40		2 fr.
Luxemburg (via Tyskl.)			90	10.000	15	7.20	1 t.
Portugal (via Engl.)	1.80*	1.98*	2.34*	500	40		1 e.
Rusl., europ. (via Sverige).			1.80	50.000	18		2 fr.
— asiat. (via Sverige).			2.70	50.000	18		2 fr.
Schweiz { (via Tyskl.) (via Engl., Frank.) }	1.80*	1.98*	2.34*	5.000	40	7.20	1 t.
Spanien (Fastlandet) (via Engl., Portugal.)	1.98*	2.16*	2.52*				4 fr.
Storbrit. og Irland, (dir.)	90*	1.08*	1.44*	10.000	30		1 e.
Tyskland, (dir.)			72	ubegr.	8	7.20	1 d.
Ungarn (via Tyskl.)			1.44	ubegr.	15		1 t.
Østrig (via Tyskl.)			1.08	ubegr.	15		ca. 64 (200 e. Kr.)
Forenede Stater i Amerika. { Kbhv. (dir.) (kan ikke benyttes for Tiden.) }	indt. 1 kg. — 2 — 3 — 4 — 5		60 1.20 2.10 3.00 3.90				

† Postoprævningsgebyr til vedkommende Lande udgør 15 Øre pr. 15 Kr. eller Del deraf.

* Hertil lægges 54 Øre for Befordring via Norge.

Postindkassering.

(Recouvrement.) — Kun overfor Udlandet.

Fordringer, der kunne være Genstand for Postindkassering, ere f. Eks.: Kvitteringer, Regninger, Anvisninger, Veksler, i Almindelighed alle Handels- eller andre Fordringer, som ere betalbare uden Omkostninger, samt som Regel Rente- og Dividendekupons og amortiserede Værdipapirer etc.

Fordringerne opføres af Afsenderen paa Indkasseringstegnelse, som tilligemed Fordringerne og Bilag indlægges i en særlig Kuvert, der forsendes som NB-Brev til Bestemmelsesstedets Posthus. I samme Kuvert kan Afs. indlægge Fordringsdokumenterne ikke have forskellige Forfaldsdage og tilsammen ikke overstige det for vedkommende Land fastsatte Maksimumsbeløb.

Breve eller lignende maa ikke indlægges i Kuverten. Beløbet tilstilles senere Afsenderen pr. Postanvisning efter Fradrag af Porto for denne samt et Indkasseringssgebyr af ca. 10 Cts. for hver Fordring. Eventuelle uindløste Fordringer tilbagesendes.

Indløsningsfristen er 7 Dage. Ovennævnte Indkasseringstegnelse og Kuverter faas paa Posthusene à 1 Øre pr. Stk., 25 Stkr. 20 Øre. Nærmere Oplysning faas paa Posthusene.

Hvornaar sluttet Posten til Ind- og Udland ved de københavnske Postkontorer?

Til	Sydbanen, Loll.-Falster & Udlandet		Vestbanen, Fyen, Jylland & Udlandet		Kyst- og Nordbanen, Sverige & Norge		Sverige via Malmø		Bornholm
	Tog Kl.	9 ²⁸ 7 ⁰⁰	2 ⁵⁸ 7 ¹⁰	10 ³⁰	9 ⁴⁹ 9 ¹⁵	10 ⁴⁰ 7 ¹⁰	5 ¹⁰		
K.									
Alm. Breve.....	832	600	218	610	900	909	810	940	610
Anb. Breve.....	817	545	158	555	900	854	755	925	540
Postanvisninger.....	—	515	128	525	845	824	725	855	540
Pengebreve.....	—	515	128	525	800	—	725	—	510
Pakker.....	—	515	100	515	800	—	715	—	430
Ipkakker.....	—	545	158	555	800	854	755	—	—
B.									
Alm. Breve.....	900	625	238	635	900	854	815	950	620
Anb. Breve.....	840	605	218	615	900	834	755	930	545
Postanvisninger.....	820	545	158	555	900	814	735	910	525
Pengebreve.....	820	545	158	555	900	814	735	910	525
Pakker.....	820	545	130	555	900	814	735	910	500
Ipkakker.....	840	605	218	615	900	834	755	—	—

1) Medfører af Pakkepost til Udlandet kun Pakker til Helsingborg og Gøteborg samt Blomsterpakker til Norge. Pakker til Sverige og Norge skal som Regel indleveres inden Kl. 3⁴⁵.

I Kbhvn. K. og B. modtages Pakker til Sverige indtil 6⁰⁰ til Norge indtil 7⁰⁰.

2) Kun Pakker til sydl. Udland samt Ipkakker til Indlandet.

3) Ikke Ipkakker.

4) Pakker til Udlandet til Afsendelse Kl. 7¹⁰ sluttet ved Størstedelen af de øvrige Kontorer Kl. 3⁴⁵ Em.

5) Indlevering af alm. Pakker til Fyen og Jylland, der skal afsendes med Eftermiddagstoget Kl. 2⁵⁸, slutter Kl. 1 ved Størstedelen af de øvrige kbhske Kontorer; til Sydfyen og Vestsjæll. sluttet Kl. 3⁴⁵ (Kbh. B. Kl. 4⁵³ Em.) til Sydsjælland og Loll.-Falster samt til Vestjylland sluttet Kl. 5¹⁵ (paa Centralpkt. Kl. 5⁴⁵ Em.).

Almindelige Pakker til det nordlige Jylland sendes ogsaa om Aftenen Kl. 9³⁰ med Damper til Aarhus, men denne Pakkepost omdes kun i enkelte større Byer den paafølgende Eftermiddag. (Afg. fra Kbh. M., O., Fr., Lørd.).

I Jernbanepostvognene paa Banegaarden er Brevkasse, der kan benyttes, til Toget gaar.

NB. I Personbanegds store Hal til højre findes en Brevkasse som tømmes 10 Min. før hvert Posttogs Afg. fra denne Station.

Postbeviser.

Postvæsenet meddeler Kvittering for anbefalede Breve, Postanvisninger, Postoprævninger, Pengebreve og Pakkeforsendelser enten i Postkvitteringsbøger, (der sælges paa Posthusene à 50 Øre), eller paa løse Postbeviser.

Kvittering maa forlanges straks ved Forsendelsens Indlevering.

Gebyret for et Postbevis er 4 Øre, idet der dog gives gratis Postbevis for anbefalede Breve, Postanvisninger og Pengebreve til Udlandet, ligesom Meddelelse af Kvittering i Postkvitteringsbøgerne er gratis for alle Arter af Postforsendelse.

Postvæsenets Oplysningskontor, Telefon 6298, Hverdage 9—11 Sen- og Helligdage 12—2.

Ekspressforsendelser.

Foruden den almindelige Porto erlægges nedennævnte særlige Ekspressgebyr. Forsendelserne skulle tydelig paaskrives: „Ekspress“ og indleveres paa et Posthus.

Indlandet:	Brevforsendelser, Pengebreve, Postanvisninger (inkl. Tilgrpostanv.) og Postoprævning paa Blanket eller Brev.	Pakker
Udbragte indenfor det lokale Omdelingsdistr.	20 Øre	5 Øre pr. 1/2 Kg. Minimum 20 Øre.
udenfor det lokale Omdelingsdistr.	20 Ø. i Grundtakst + 30 Ø. for hver 2 Km. Afstand fra Lokaldistriktets Grænse.	kun indtil 2 1/2 Kg.: 20 Ø. i Grundtakst + 50 Ø. for hver 2 Km. Afstand fra Lokaldistr. Grænse.

For Ekspressbesørgelse i Tiden mellem Kl. 9 Aften og 6 Morgen forhøjes Ekspressgebyret med det halve. Ekspressomdeling udenfor Lokaldistriktet i nævnte Tidsrum finder kun Sted for alm. Brevforsendelsers Vedkommende og kun paa Afsenderens udtrykkelige Forlangende, hvorom Paategning skal gives Forsendelsen.

Udlandet:	Brevforsendelser Pengebr. og Postanv.	Postpakker
Norge	Bergen Christiania Drammen Frederiksstad Skien Stavanger Trondhjem	20 Øre
Sverige	Alle Byer med Lokal-Brevomdel.	
Tyskland	De fleste andre Lande (i Europa dog ikke til Finland, Rusland, Tyrkiet, Grækenland og Spanien).	Brevforsendelser 25 Øre

Aviser og Tidsskrifter.

I Indlandet udgør Portoen:

a) naar A bonnement paa Bladet tegnes gennem Postvæsenet: 1/2 Øre pr. Nr. for de første 35 Gr. (mindst 5 Øre) [Brøker afrundes opad] + 0,8 Øre pr. 100 Gr. af den samlede overskydende Vægt + 10 Øre pr. Abonnement i hver Abonnementstermin.

b) naar Bladet anmeldes til Postbesørgelse: 1/2 Øre pr. Nr. for de første 35 Gr. (mindst 5 Øre) [Brøker afrundes opad] + 0,8 Øre pr. 100 Gr. af den samlede overskydende Vægt + 2 Øre (Dagblade 3 Øre) pr. anmeldt Ekspl. i hver Forsendelsestermin.

Enhver kan efter at have læst sin Avis, daglig forsende denne overalt i Landet for den ovenfor under b) anførte Takst. Forsendelsen paaskrives Adresse samt Betegnelsen „Ikke Abonneret“ eller „Anmeldt“ og indleveres paa vedkommende Posthus, hvortil fornøden Anmeldelse dog maa være afgivet i Forvejen.

Angaaende Portoen for Forsendelse af „Tillæg“ til Aviser og Tidsskrifter maa Oplysning søges paa Posthuset (i Kbhvn. paa Avispostkontoret i Centralpostbygningen).

For Udlandets Vedkommende kan Post-Abonnement paa Aviser og Tidsskrifter tegnes mellem Danmark og følgende Lande: Norge, Sverige, Tyskland, Østrig-Ungarn, Italien, Schweiz, Holland, Belgien, Luxemburg, Rusland (inkl. Finland) m. fl.

Frigørelsesmidler etc.

Almindelige Frimærker à 1, 2, 3, 4, 5, 10, 15, 20, 25, 35, 50, 80 samt à 1 og 2 Kr. sælges i Ark à 100 Stkr. med 2% Rabat. Almindelige Frimærker à 5 Kr. sælges i Ark à 50 Stk. med 2% Rabat pr. 2 Ark.

Frimærkehefter med 20 Stkr. 5 Øres eller 20 Stkr. 10 Øres Frimærker sælges paa Postkontorerne for henholdsvis 1 og 2 Kr. (2% Rabat pr. 5 Hefter).

Frimærker i Ruller indeholdende 500 Stk. Frimærker à 5 og 10 Øre og 1000 Stk. Frimærker à 5 og 10 Øre sælges med 2% Rabat for henholdsvis 24 Kr. 50 Øre og 49 Kr. og 98 Kr.

Svømmærker faas stykkevis à 25 Øre (ikke Rabat). Benyttes ikke til Frankering, men ombyttes i Udlandet med Frimærker til 25 Cts. eller tilsvarende Værdi.

Brevkort à 3, 5 og 10 Øre faas i Bundter à 25 Stk. til henholdsvis 73 Øre, 1 Kr. 22 Øre og 2 Kr. 45 Øre.

Dobbelt Brevkort (Svarkort) à 3, 5 og 10 Øre faaes i Bundter à 25 Stk. til henholdsvis 1 Kr. 47 Øre, 2 Kr. 45 Øre og 4 Kr. 90 Øre.

Postvæsenets Oplysningskontor, Telf. 6298. Hverdage 9—7, Sen- og Helligdage 12—2.

MADSEN & MADSEN

København, d. 1. Oktbr. 1917.

TELEGRAM-ADRESSE:
TOMAS

Hr. Grosserer Georg M. Madsen junr.

Stavangergade 7

Min kære Dreng.

Dette er det sidste Forretningsbrev, du faar fra din gamle Fader.

I Morgen tidlig, naar du træder her ind paa Kontoret, er du dets Chef, og samtidig begynde jeg paa en lille Ferie, der vil vare Resten af mine Dage. Denne Afgørelse har jeg truffet for længe siden, men meddeler dig den først nu. Man skal ikke tale for tidligt om sine Bestemmelser.

Naar jeg hermed siger mit Kontor Farvel, saa er det for at byde Ungdommen Velkommen i de gamle Mands Plads. Det er ikke, fordi jeg synes at jeg nu har slidt nok, thi jeg har aldrig slidt jeg har arbejdet; og jeg har ikke betragtet det som en Pligt, men en Rettighed, som Livet gaar mig. Og naar jeg nu om en halv Time slukker Kontorets elektriske Lampe og rejser mig fra den gode, trofaste Stol og lægger dette Brev i min Søn paa den blanke Bordflade foran mig, saa er det med Fred og Glæde i min Sjæl, fordi jeg kan vende mig mod Stolen og sige til den saa ærligt som en Ven til en Ven: Tag godt mod ham, der kommer i Morgen, thi han har Pladsen værd.

Ja, min Dreng, du er den Plads værdig, so du faar, og du kan ikke gøre din Fader nogen større Glæde end at gaa ind til den med samme Følelse selv.

Men jeg er jo en gammel Mand, og vi gamle vil saa gerne snakke Guldkorn; saa lad dette være den sidste Gerning, jeg gør for vort gamle Hus »Madsen & Madsen« at sidde her i Aften og holde en lille Tale til Husets nye Chef og give ham de sidste Ord med paa Vejen.

Ser du, min dygtige Dreng, det første, jeg lagde Mærke til, da du traadte ind her i Arbejdet, var, at du ganske af dig selv kom præcis hver Morgen. Det gjorde mig godt at se; og den Punktlighed er Forretningslivets Sjæl. Og den næste, jeg saa med Glæde, var, at du ikke hver Dag rejste dig og lukkede Bøgerne Klokken præcis; thi da forstod jeg, at du ikke var af den Slags, som disse dygtige Amerikanere kalder »clock-watcher«, én, der sidder hele den sidste halve Time og passer paa Urviseren og sætter Punktum i dét Sekund, da Klokken er fem minutter enten han er færdig eller ej.

Saa sagde jeg med hemmelig Glæde til mig selv: Min Dreng er født med det! Og i min Tidfredshed bestemte jeg, at jeg hver Dag vil give dig en af mine egne gode, prøvede Læsesætninger og dermed udvikle og dygtiggøre dig til en værdig Chef for vort Hus.

Men jeg fik aldrig afleveret mine mange Guldkorn; thi jeg syntes, at jeg skulde vente dermed til du behøvede dem — og du behøvede dem aldrig. Saa gemte jeg dem for mig selv, skrev dem trofast op eet for eet i en lille Bog, som jeg kaldte »Guldbogen«, fordi jeg tror, at den Lære giver Guld; og denne Guldbog ligger for mig her, og jeg plukker lidt ud af den rum omkring og skriver det ned i dette Brev, og altsaa er min eneste litterære Arv til dig; og den kan du give til andre, hvad du selv synes de behøver.

Her staar nu f. Eks. allerforrest: Den, som ikke generer sig for at komme for sent til sit Arbejde, han har altsaa ingen Respekt for det. Og her staar her: Orden og Akkuratess er Forretningsmandens Alfa og Omega. Det var det første, jeg skrev til dig.

Men jeg blader videre: Du skal udfo

mindste Arbejde lige saa omhyggeligt som dit største. Man kan tjene mere ved at lave en god Knappenaal end en daarlig Dampmaskine. Selv om du kun har en lille Stilling, maa du være aarvaagen i Arbejdet; thi en gøende Hund er til større Gavn end en slumrende Løve.

Hold dit Skrivebord blankt. Lad ikke Papirerne ligge dér og samle Støv og daarlig Samvittighed, mens de længes efter at blive ekspederet. Det er et godt Ord, min Dreng! Etatsraad Andersens Skrivebord er altid blankt.

Saa kommer der paa næste Side noget ganske særligt: Opsæt aldrig! Vi har ikke noget bedre Ord paa Dansk. Englænderne heller ikke; de kalder det »never defer«. Jeg husker, at det stod paa gamle Philip W. Heymanns Rødvinsglas — og dér kunde det jo passe meget godt. Men ikke paa et Kontor — det lyder ikke som et Hornsignal med Trommer! Disse dygtige Amerikanere siger det med mere Klang; de skriver paa deres Væg: *Do it now!* Og du kan tro, at hele den nye Verden stod ikke dér, hvor den staar, hvis Ordet var blevet hængende paa Væggen uden at trænge ind i Hjerterne; thi Hemmeligheden ved at gøre sit Arbejde nu er ikke blot, at saa bliver det gjort og gjort godt, men ogsaa den, at naar Arbejdet er fra Haanden, saa har man Haanden fri og kan bruge den til noget andet.

Thi glem ikke, min Dreng, at Arbejdet, det er ikke hele Livet. Det er en daarlig Arbejder, som ikke bruger sin Fritid og Hvile til Glæde. Det bliver i alt Fald en daarlig Arbejder i det lange Løb; en træt og idéfattig Mand.

Ja, her staar mange Ting, baade store og smaa. Skriv altid tydeligt, staar der. Det maa jeg vist have tænkt, før vi fik Maskiner paa Kontoret; men det passer godt endnu. Det skrevne skal nemlig ikke alene være let at læse — utydelig Skrift er en Fornærmelse mod den Mand, hvis Tid skal spildes med Læsningen — men det skal ogsaa være let at forstaa.

Skriv klart, har jeg ment, og skriv kort. Ikke paa den Maade, at det ser køligt og fremmed ud. Vær aldrig bange for at skrive »Deres ærbødige« i Stedet for »Deres ærb.« De fem Bogstaver, du sparer i Tid og Blæk, de kan blive kostbare.

Vær høflig i en Telefon. Først mod Damen. Hun er jo en Dame. Dernæst mod den, som du skal snakke med. Hvis du siger noget uvenligt til ham, saa husk, at han ikke kan se paa dit Ansigt, at du ikke mener det. Ring aldrig af uden Farvel. Hvis du bliver arrig og »smækker Telefonen paa«, som det hedder saa kønt paa Københavnsk, saa har din Kontrapart Lov til at sige, at du havde Uret — foruden at du har slette Manerer.

Vær i det hele taget venlig mod Mennesker. Det kommer igen. Og vil du være grov, saa bliv bare ikke hidsig. Vær grov paa en stille Maade. Virkningen er forfærdelig.

Det er ogsaa smukt at være beskeden, baade smukt og klogt; men det er sjældent. Jeg traf en Mand den 21. Marts 1903. Han var det.

Længere henne i Bogen, da jeg har vænnet mig mere til at forme mine Raad som virkelige Ordsprog, staar der saadanne Ting som:

Hver eneste Øre, du tjener til din Chef eller sparer for ham, er ham til Glæde og dig til Stolthed.

Den store Forretningsmand har aldrig travlt, den lille aldrig Tid.

Man har altid Tid for sine Kunder.

Den, der er dygtig til at finde paa Undskyldninger, er udygtig til hele Resten.

Hvem er den bedste Mand i Forretningen? Det er ham, som alle spørger efter.

Betragt en Veksel som et helligt Papir; ellers kan det blive et farligt Papir.

At tale med Folk og at kunne tale med Folk — det er to Ting.

Den Forretning, hvis Bøger ikke holdes i Orden, bliver aldrig nogen Glæde — for Ejeren.

Der er to Slags Økonomi: den passive, at spare, og den aktive, at tjene. Med andre Ord: Man skal ikke leve af, hvad man sparer, men af, hvad man tjener. Eet er Bog at føre — et andet Regnskab at forstaa.

»Handelstalent og Handelsgeni er to Ting«, sagde en Ven af mig, som var Apoteker. »Kan du sælge en Mand et Mavepinepulver, naar han har Mavepine, saa har du Talent. Men gaar han ud af din Butik med et Stoppepulver i den ene Haand og et Afføringsmiddel i den anden, skønt han ingenting fejler — saa har du Geni«.

Det var nu mere en munter Historie. Men senere hen begynder Alvoren igen.

Arbejd, som du skulde leve evigt. Lev, som du skulde dø i Morgen.

Hvis du ikke er tilfreds med din Overordnede — Gud ved, om han saa ikke er dygtigere end du? Arbejd, som du var uundværlig — men husk, at det er du ikke.

Du kan maaske komme til at røbe en af dine egne Hemmeligheder, men aldrig en af Forretningens.

Og saa een, som er god: Det er ikke nok at have Uret; man bør ogsaa være høflig.

— — — Ja, min Dreng, jeg er saamænd stundom gaet saa vidt, at jeg har skrevet smaa Vers til dig i min Guldbog. Vil du høre et Par?

Naar du skriver en Nota, glem saa ej, at i den maa du aldrig fejle, og husk saa, at paa Kontoret er ej Tid til at skrabe Negle.

»Time is money«, glem det ej, naar du taler i Telefonen, ja og nej er mere end nok, — ogsaa hjem til Konen.

Blækklatter pynter ikke paa dig og er ej paa Gulvet en Zir, Ved Siden af dig staar en Kurv, i den skal du kaste Papir.

Hver Kunde skal du behandle saa godt, som var han din bedste Ven, Kun derved kan du regne med, at Kunden kommer igen.

Den mindste Fejl kan volde Mæn og stor Fortræd, fordi at 0 sat foran 1 er 1, men bagved er det 10.

En Øre er en Draabe; men gaar en Øre tabt, saa husk, at Verdenshavet er kun af Draaber skabt.

Den Mand er ikke stort bevendt, der praler af sin Hjerne. Thi det er kun den runkne Nød, der rasler med sin Kærne.

Og et Par smaa Anekdoter har jeg noteret, som du kan fortælle til Folk, der trænger dertil. Der er Historien om min første Chef, som var Ordens-Idiot, det vil sige, han spildte sin Tid med unødvendige Registreringer og med at gøre alting skriftligt. Vi lavede den Vittighed om ham, at han en Dag kom med alle Konvolutterne fra den Dags Post og gav mig dem og sagde: »Aa, hør Madsen, vil De lægge alle disse Konvolutter i Bogstavorden og saa brænde dem«.

Eller denne: En Forretningsmand søgte en Kontorist. Der mødte flere Aspiranter. For at gøre en Prøve, stillede Forretningsmanden dem følgende Spørgsmaal: »Hvad vilde De gøre, hvis De havde skrevet forkert i en Hovedbog?« En vilde forsøge Viskelæder, én Radérgummi, én Radérkniv, én vilde simpelthen rette og én vilde gøre en Modpost. Men den, der blev sidst adspurgt, svarede: »Jeg forstaa ikke Spørgsmaalet, thi hvorledes kan man skrive forkert i en Hovedbog«. Han fik Pladsen.

Og saa staar her den morsomme Historie, man i sin Tid fortalte paa Børsen om ham, Direktøren for det store Dampskibsselskab. Han tilsagde en Dag samtlige Selskabets Kontorchefer til Møde. Da de alle var samlede til den fastsatte Tid paa Direktørens Kontor, traadte denne ind og satte sig ved sit Skrivebord. Han tog sit Ur op af Lommen og lagde det foran sig paa Skrivebordet. Derefter fremtog han en Smørrebrødspakke

en halv Flaske Øl og gav sig i Lag med at spise Frokost. Da han var færdig, saa han paa Uret og sagde til de forbavsedede Kontorchefer: »Ja, mine Herrer, jeg bruger akkurat 17 Minuter til min Frokost. Det var kun dét, jeg vilde sige Dem.«

Se, min Dreng, saadan har jeg siddet og skrevet rundt omkring i min lille Bog, og her har jeg altsaa plukket et Par af Guldkornene ud. Men nu er mine Øjne ogsaa trætte, og jeg vil ikke blive sentimental over at skulle gaa bort fra mit gamle Kontor.

Hvis du behøvede alle de Raad, jeg har skrevet her, saa vilde jeg ikke gaa saa rolig og rank herfra. Men jeg er sikker i min Sag; du trænger ikke til dem selv, og derfor skal du give dem til andre.

Saa er de ikke skrevet forgæves.

Din Fader

GEORG M. MADSEN sen.

Jernbanevæsenet.

Generaldirektoratet for Statsbanerne,
Kontorer: „St. Jørgensborg“, Gl. Kongevej 1 C, II.
(Telefon 400).

Uddrag af Bestemmelser og Takster for Befordring af Personer og Gods over Statsbanerne.

(Forbehold tages med Hensyn til mulig indtrædende Ændringer i Bestemmelser og Takster som Følge af Krigssituationen)

I. Personer, Rejsegods og Hunde.

Rejser paa almindelig Billet.

Billetter udstedes mellem alle egentlige Statsbanestationer i Danmark (paa Frederiksberg Station sælges dog kun Billetter til Strækningen Vanløse—Frederikssund) og sælges i de paa Stationerne værende Billetkontorer i den sidste halve Time før Togets Afgang. Paa Københavns Personbanegaard finder dog Forsalg Sted til alle II- og Eksprestog hele Dagen iforvejen. I Reglen udstedes Billetter kun til 2. og 3. Klasse; i 1. Klasse rejstes da paa 1 II og 1 III. Kl. Billet, af hvilke kun den ene maa benyttes ved Rejsegodsindskrivning. 1. Klasses Pladser føres iøvrigt kun i et meget begrænset Antal Tog.

Børn under 4 Aar i Følge med en Voksen befordres frit, naar der ikke forlanges særskilt Plads til dem. Børn fra det fyldte 4. Aar indtil det fyldte 10. Aar og Børn under 4 Aar, til hvilke der forlanges særskilt Plads, befordres for halv Takst afrundet opad til Mængfold af 5 Øre.

Dobbeltbilletter udstedes til nedsat Betaling paa Afstande indtil 80 Km. Ogsaa i enkelte andre Forbindelser udstedes Dobbeltbilletter, men i disse Tilfælde gives ingen Moderation.

Hurtigtogsbilletter. Er Billetten ikke paatrykt „Gyldig til alle Tog“, kan den kun i Forbindelse med en særlig Hurtigtogsbillet benyttes til Rejse med Eksprestog eller Itog.

Betalingen for en Hurtigtogsbillet er uden Hensyn til Afstanden, der tilbagelægges:

for	I. Klasse	Kr. 1,30	} Børn det Halve.
”	II.	” 0,80	
”	III.	” 0,50	

Rejsende med sammensatte Billethæfter, Maanedskort, 14 Dages Kort m. fl. løse ikke Hurtigtogsbillet.

Billetpriser m. m. findes i „Danmarks Jernbaner, Hefte II“, der sælges paa Stationerne à 15 Øre.

Rejsegods.

En almindelig til fuld Pris løst Billet giver Ret til Befordring af 25 kg egentlig Rejsegods uden Betaling, dog mod et Indskrivningsgebyr af 25 Øre; et Barn paa halv Billet 12 kg mod et Indskrivningsgebyr af 15 Øre. Til egentlig Rejsegods henregnes: Rejsetøj, Kuffertar, Vadsække, Hattefoderaler, Smaakasser, -æsker og -kurve med Rejseforødenheder, Arbejdesværktøj, Redskaber og Rekvisitter, Landmaalerinstrumenter, Musikinstrumenter, Symaskiner, Fiskeredskaber, Hornrøb, Griemer og Hestedækkener, Foreningsfaner, Skier, Prøvekasser, Sengklæder, Kommoder med Klæder, Sygevoogne og -stole, som syge Personer føre med sig, Barnevogne samt Kælker og Slæder af indtil 1,5 Meters Længde. — For eventuel Overvægt betales Overvægtsfragt. Denne betales pr. 5 kg efter følgende Takst: for Afstande indtil 25 km 15 Øre, fra 26—50 km 25 Øre, 51—100 km 35 Øre, 101—169 km 50 Øre, 170—256 km 60 Øre, 257—400 km 70 Øre, over 400 km 80 Øre.

Endvidere kunne Handelsvarer, saasom købmandsmæssigt pakkede Kasser, Tønder og Sække, Uldvarer o. desl., Møbler, Trækvoogne samt Cykler befordres som Rejsegods, de førstnævnte Genstande mod Betaling af Overvægtsfragt for hele Vægten, Cykler mod Betaling af en fastsat Styktakst, nemlig:

Afstand efter Kilometertavlen		For ensædede Cycler pr. Stk.	For tosædede Cycler pr. Stk.	For fer- sædede Cycler eller Tricycler samt for en- sædede Motor- cycler pr. Stk.
indtil 25 km		Øre	Øre	Øre
fra 26 km	50	45	70	140
- 51	100	50	80	160
- 101	169	60	120	240
- 170	256	80	160	320
- 257	400	100	200	400
over 400		120	240	480
		150	300	600

Indleveres der mere end én Cycle pr. Billet, kommer denne Takst dog ikke til Anvendelse, men beregnes der da fuld Overvægtsfragt for hver enkelt af Cyclerne.

Naar uemballerede Cycler indleveres til Befordring som Rejsegods, skulle Lygter, Luftpumper og andet løst Tilbehør, dog ikke Saddeltasker, være aftagne.

Rejsegods, som ønskes indskrevet, skal indleveres senest 15 Minutter før Togets Afgang.

Rejsegods ekspeditionerne aabnes $\frac{1}{2}$ Time før Togafgang. Godset maa være befriet for ældre Plastre, Mærker o. lign. da Jernbanen i modsat Fald ikke er ansvarlig for det Tilfælde, at Godset bortkommer. — Rejsegods skal afhentes 24 Timer efter Ankomsten; i modsat Fald betales Oplagspenge, som beregnes for hvert paabegyndt Døgn over Afhentningsfristen med 10 Øre pr. Stk., mindst 20 Øre.

For Cycler og Motorcykler beregnes dog 20 Øre henholdsvis 40 Øre pr. Stk. pr. Døgn i Oplagspenge.

Forsikring mod Beskadigelse og Forsinkelse udover Jernbanens alm. Erstatningspligt kan tegnes for 5 % af Værdien pr. paabegyndte 200 km af Afstanden, mindst 40 Øre.

Afhentning i Byen og Tilbringning af ankommet Rejsegods besørgeres paa Forlangende af Dragerforeningerne paa Personbanegaarden (Telefon 2162) og paa Østerbro Station (Telefon 3915) til Takster approberede af Statsbanerne.

Rejser paa Maanedskort og 14 Dages Kort samt 8 Dages Kort.

Maanedskort udstedes for bestemte, navngivne Personer enten mellem to eller flere nærmere opgivne Ekspeditionssteder eller mellem samtlige Stationer og kunne bestilles paa Stationerne. Kortet kan først fordres udleveret 3 Dage efter Bestillingen (Søn- og Helligdage ikke medregnede). Kort mellem samtlige Stationer ville dog — naar Gyldighedsfristen ikke overstiger 3 Maaneder — paa flere større Stationer, deriblandt København, kunne erholdes med 3 Dagtimers Varsel. Børn og unge Mennesker under 18 Aar erholde Kort til halv Pris; dog gives ingen saadan Prisedsættelse for Kort mellem samtlige Stationer. Et Depositum af 5 Kroner erlægges for Kort mellem samtlige Stationer, for andre Kort 2 Kroner. Naar Kortet senest 3 Dage efter Udløbet af dets Gyldighed tilbageleveres paa en Statsbanestation, tilbagebetales Depositobeløbet, i modsat Fald fortabes det. Der tilstaas ingen Frivægt af Rejsegods udover, hvad der er tilladt at have med i Kupéen. Dog kunne Indehavere af Maanedskort til Rejser mellem samtlige Stationer faa befordret 1 Stykke egentligt Rejsegods, der ikke vejer mere end 25 kg, mod Betaling af 50 Øre, uanset Afstanden, naar Godset er forsynet med et af Jernbanen udstedt Kontrolmærke, der paa Begæring udleveres sammen med Kortet. Ved Bestilling af Kort mellem samtlige Stationer skal vedlægges et opløbet Fotografi i Visitkortformat af den Person, paa hvis Navn Kortet skal lyde.

Kortene gælde ikke til Strækningerne Gedser—Warnemünde og Frihavnen—Malmø.

Prisen for Kort mellem samtlige Stationer er:

Kl.	Maaneder											
	1	2	3	4	5	6	7	8	9	10	11	12
II	80	120,00	160,00	213,50	266,75	320,00	373,50	426,75	480,00	533,50	586,75	640,00
III	50	75,00	100,00	133,50	166,75	200,00	233,50	266,75	300,00	333,50	366,75	400,00

Prisen for Kort mellem 2 eller flere opgivne Stationer er:

Kilom. Afst.	Maaneder											
	1	2	3	4	5	6	7	8	9	10	11—12	
II. Klasse.												
1—6	Kr. 12,00	Kr. 18,00	Kr. 24,00	Kr. 30,00	Kr. 36,00	Kr. 42,00	Kr. 48,00	Kr. 54,00	Kr. 60,00	Kr. 66,00	Kr. 72,00	Kr. 78,00
7—8	16,00	24,00	32,00	40,00	48,00	56,00	64,00	72,00	80,00	88,00	96,00	104,00
9—12	20,00	30,00	40,00	50,00	60,00	70,00	80,00	90,00	100,00	110,00	120,00	130,00
13—17	24,00	36,00	48,00	60,00	72,00	84,00	96,00	108,00	120,00	132,00	144,00	156,00
18—21	28,00	42,00	56,00	70,00	84,00	98,00	112,00	126,00	140,00	154,00	168,00	182,00
22—25	32,00	48,00	64,00	80,00	96,00	112,00	128,00	144,00	160,00	176,00	192,00	208,00
26—30	36,00	54,00	72,00	90,00	108,00	126,00	144,00	162,00	180,00	198,00	216,00	234,00
31—40	39,00	58,50	78,00	97,50	117,00	136,50	156,00	175,50	195,00	214,50	234,00	253,50
41—50	42,00	63,00	84,00	105,00	126,00	147,00	168,00	189,00	210,00	231,00	252,00	273,00

Kilom. Afst.	Maaneder											
	1	2	3	4	5	6	7	8	9	10	11—12	
III. Klasse.												
1—6	Kr. 7,00	Kr. 10,50	Kr. 14,00	Kr. 17,50	Kr. 21,00	Kr. 24,50	Kr. 28,00	Kr. 31,50	Kr. 35,00	Kr. 38,50	Kr. 42,00	Kr. 45,50
7—8	9,50	14,25	19,00	23,75	28,50	33,25	38,00	42,75	47,50	52,25	57,00	61,75
9—12	12,00	18,00	24,00	30,00	36,00	42,00	48,00	54,00	60,00	66,00	72,00	78,00
13—17	14,50	21,75	29,00	36,25	43,50	50,75	58,00	65,25	72,50	79,75	87,00	94,25
18—21	17,00	25,50	34,00	42,50	51,00	59,50	68,00	76,50	85,00	93,50	102,00	110,50
22—25	19,00	28,50	38,00	47,50	57,00	66,50	76,00	85,50	95,00	104,50	114,00	123,50
26—30	21,00	31,50	42,00	52,50	63,00	73,50	84,00	94,50	105,00	115,50	126,00	136,50
31—40	23,00	34,50	46,00	57,50	69,00	80,50	92,00	103,50	115,00	126,50	138,00	149,50
41—50	25,00	37,50	50,00	62,50	75,00	87,50	100,00	112,50	125,00	137,50	150,00	162,50

Kilometerafstande mellem København og følgende Steder: Hellerup 5, Charlottenlund 8, Klampenborg 10, Skodsborg 16, Vedbæk 19, Rungsted 23, Humlebæk 34, Espergårde 37, Snekkersten 40, Gentofte 8, Lyngby 11, Holte 16, Birkerød 21, Lillerød 27, Hillerød 34, Fredensborg 43, Kvistgaard 46, Helsingør 44 og 58, Roskilde 32, Ringsted 64, Sorø 79, Slagelse 93, Korsør 111, Køge 54, Næstved 93, Vordingborg 120, Masned-sund 122, Holbæk 68, Kallundborg 111, Frederikssund 42.

Maanedskort til 3. Vognklasse kunne indenfor et Tidsrum af 12 Maaneder faas udstedt mod Ratebetaling. Ønske herom maa fremsættes ved Bestillingen.

14 Dages Kort til Rejse mellem samtlige Statsbanestationer udstedes med 3 Dagtimers Varsel. For disse Kort gælde ganske de samme Regler som for Maanedskort mellem samtlige Stationer.

Prisen er for I. Klasse 80 Kr., for II. Kl. 50 Kr. og for III. Kl. 30 Kr.

I Depositum betales 5 Kr., for hvis Tilbagebetaling der gælder samme Regler som ovenfor nævnt.

8 Dages Kort til Rejser paa III. Klasse mellem samtlige Stationer udstedes i Tiden fra 1. Maj til 30. September for en Pris af 20 Kr. For disse Kort gælde samme Regler som for Maanedskort mellem samtlige Stationer. I Depositum betales 5 Kr.

Rundrejsebilletter udstedes til de fleste europæiske Lande og kunne bestilles paa Stationerne (i København i Ekspeditionen af sammensatte Billethefter og Abonnementskort (Telefon 1104). Bestillinger skulle indeholde nøjagtig Oplysninger om Rejsevejen; hvor Rejsen skal begynde; til hvilken Klasse de enkelte Kuponer skulle udstedes; Billettens Gyldighedsfrist, og om paa hvilken Station Billetten ønskes udleveret. Rundrejsebilletter udstedes ogsaa til Rejser, der ikke føre tilbage til Udgangsstationen.

Sovevogne.

Sovevogne for I og II Klasses Rejsende gennemføres for Tiden paa Grund af Krigssituationen kun paa følgende Ruter:

Nyborg—Aalborg
Helsingborg—Frederikshald } og omvendt.
Helsingborg—Gøteborg
Malmø—Stockholm

Betalingen for Sovevognsbilletter er: I Kl.: II Kl.:
Nyborg—Aalborg Kr. — Kr. 6,00
Helsingborg—Frederikshald } el. omvendt " 16,50* " 8,25
Helsingborg—Gøteborg " 16,50* " 8,25
Malmø—Stockholm " 16,50* " 8,25

* Den Rejsende har en Halvkupé for sig alene.

Forudsalg af Sovepladsbilletter.

Sovepladsbilletter løses i Vognene, men kunne endvidere mod takstmæssig Betaling + et Forudbestillingsgebyr af 50 Øre forudbestilles hos:

I og II Kl.s Billetkontor, Personbanegaarden, Telegr.-Adr.: Pladsbestilling, Telefon: 1104 (dog ikke Malmø—Stockholm).

Bennett's Rejsebureau, Raadhuspladsen 47, Telegr.-Adr.: Couponbennet, Telefon: 11811 og Aarhus, Store Torv 6, Telf. 4661.

Thos. Cook & Son, Kongens Nytorv 26, Telegr.-Adr.: „Cook“. Telefon: 168.

Dansk Rejsebureau, Kr. Bernikowsgade 1, Telegr.-Adr. Rejsebureau, Telefon: 8048.

Intern. Sovevognsselskab, Industribygningen, Vesterbrogade, Telegr.-Adr.: „Sovevogn“, Telefon: 147 og 547.

Forudbestilling af Sovepladser kan endvidere ske paa Statsbanestationerne (udenfor København), dog ikke for Malmø—Stockholm Vognens Vedkommende.

I omvendt Retning bestilles Billetterne: for Aalborg—Nyborg-Vognen hos Stationsforstanderen, Aalborg,

Ved Forudbestilling

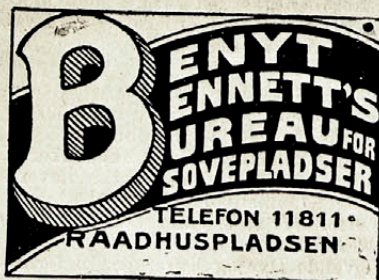

Til Christiania, Bergen

Til Stockholm, Göteborg

for Frederikshald—Helsingborg-Vognen hos Statsbanerne
 Rejsekontor, Kristiania,
 for Gøteborg—Helsingborg-Vognen hos Billetekspeditionen
 Gøteborg,
 for Stockholm—Malmø-Vognen hos Statens Jernvægers Rese
 büro, Stockholm.

Skoleudflugter.

Ved Skole (Klasse) Udflugter kunne 2 Børn uden Hensyn til Alderen rejse i III Vognklasse paa en til fuld Pris for Billet. Aftale maa træffes med Afgangsstationen.

Befordring af Syge.

Naar Syge ønskes befordrede med Jernbanen, maa de fremskaffes en Lægeattest, af hvilken det skal fremgaa, at Sygdommen ikke er smitsom.

Personer, der ere angrebne af nogen af de Sygdomme, der ere Genstand for offentlig Behandling, ere udelukkede for Befordring paa Statsbanerne.

Syge kunne befordres i en dertil indrettet Salonvogn. Betalingen er mindst 12 Stkr. I Kl. Billetter. Mindstebetaling 50 Kr. I Depositum erlægges 10 Kr.

For særskilte Kupéer til Syge betales almindelig Billetpris for den Syge og de ledsagende, dog mindst 4 Billetter for den paagældende Vognklasse.

Skal Vognen føres over Bælter og Sunde, skal der dog mindst erlægges Betaling for 5 I Kl. Billetter, naar I og Klasse benyttes; mindst 8 III Klases Billetter, naar I og Klasse benyttes; hertil kommer event. 5, henholdsvis 8 Hurtigtogsbilletter.

Befordring af Døde i Salonvogn etc.

Paa Bestilling afgiver Statsbanerne en særlig Salonvogn for Befordring af Lig. Betalingen er 12 I Klases Billetter (her eventuel 12 Hurtigtogsbilletter) + 5 Kr. i Desinfektionsgebyr. Indtil 12 Personer kunne medfølge for denne Betaling.

Mindstebetaling for Lig i Salonvogn er 50 Kr. + Desinfektionsgebyr. I Depositum erlægges 10 Kr.

Hunde.

For en Hund i Følge med en Rejsende løses samme Betaling som for et enkelt Barn paa III Klasse. Paa Hundebilletter indskrives ikke Rejsegods. Hunde befordres i Pakvognen med den Rejsende maa paa Ankomststationen straks afhentes, da Jernbanen ikke er pligtig at passe paa Hunde, der straks afhentes. Hunde maa ellers kun befordres i „Hundekupé“; i alm. Personkupé, maa de dog befordres, naar de eller de Personer, de tilhører, har Raadighed over hele Kupé.

Modtagelse af Privat-Telegrammer paa Jernbanestationer.

Paa de fleste Stationer kan indleveres Privattelegrammer til Besørgelse. Paa Steder, hvor der findes Stats-Telegramstation, modtager Jernbanen dog almindeligvis ikke Privattelegrammer, men Rejsende, der legitimer sig som saadanne, kunne altid indlevere Telegrammer saavel til Ind- som Udlandet paa Jernbanestationerne.

II. Godsbefordring.

Ind- og Udlevering af Gods m. m. paa Personbanegaarden, (herunder Nord- og Klampenborgbanegaarden) og Godsbanegaarden (herunder Ilgods ekspeditionen) i Kjøbenhavn.

Personbanegaarden:

Til og fra Personbanegaarden (Rejsegods eksp. Tlf. 2749) ekspederes Ekspresgods fra og til samtlige Stationer undtagen Nord- og Kystbanestationerne.

Til og fra Nordbanegaarden (Telefon 3503) og Klampenborgbanegaarden (Telefon 5142) ekspederes Ekspresgods og til den sjællandske Nord- og Kystbane, de tilsluttede Privatbaner samt Helsingborg. Endvidere kan der indleveres Frimærkepakker til Stationer paa Nord- og Kystbanen og Privatbaner, samt udleveres Mælk, fersk Fisk og Gær fra de nævnte Strækninger. Nordbanegaarden bruges endvidere til Expedition af tomme Mælkespande til Nord- og Kystbanen og til Ind- og Udlevering af Lig.

Godsbanegaarden:

I Ilgods ekspeditionen (Telefon 2749 og 2750)

- indleveres: Ilgods (ogsaa i Vognladninger).
- Frimærkepakker (Frimærkepakker til Nord- og Kystbanen kunne ogsaa indleveres paa Klampenborgbanegaarden),
- Letfordærlige Varer (baade paa rødt og hvidt Fragtbrev),
- Levende Dyr og Køretøjer til forhøjet Fragt.
- Lig.
- Tom Mælkeemballage.

Statsbanernes Oplysningskontor, Telefon 1701, Hverdage 8-10, Sen- og Helligdage 8-1, 4-8.

udleveres: Ilgods (undtagen Toldilgods, der udleveres gennem Fragtgods ekspeditionen).

Frimærkepakker.

Letfordærlige Varer paa rødt Fragtbrev. Fersk Fisk, Gær og Mælk paa hvidt Fragtbrev. (Angaaende Mælk fra Nord- og Kystbanen, se ovenfor.)
 Levende Dyr og Køretøjer til forhøjet Fragt.
 Lig.

I Fragtgods ekspeditionen { Eksp. for afg. Gods, Telf. 8271.
 Eksp. for ank. Gods, Telf. 8270.

indleveres: Al Slags Fragtgods (Letfordærlige Varer, se ovenfor.)
 Levende Dyr og Køretøjer til alm. Fragt.

udleveres: Almindeligt Fragtgods.

Letfordærlige Varer paa hvidt Fragtbrev (undtagen fersk Fisk, Mælk og Gær).
 Toldilgods og
 Levende Dyr og Køretøjer til alm. Fragt.

Station Havnegade (Telefon 286).

I Havnegade Nr. 17 er af Statsbanerne indrettet et Ekspeditionststed med fuldstændig Ekspedition saavel for afgaaende som ankommende Forsendelser (Særlig bestemt for vognladningsvise Forsendelser til og fra Kjøbenhavns Havn).

Kjøbenhavns Bystation.

Vingaardsstræde 25 (Tlf. 11368) og
 Ny Adelgade 5 (Tlf. Byen 508 v.)

er Indleveringssted for Frimærkepakker, Ilgods og Fragtgods til Befordring med Jernbanen.

Foruden Fragten opkræves der (dog ikke for Frimærkepakker) en særskilt Afgift for Transporten af Godset fra Bystationen til Banegaarden.

Paa samme Maade er

Amagerbanens Station, Amagerbrogade.

Indleveringssted for Gods fra Christianshavn og en Del af Amager.

Indlevering og Læsning af Gods.

Stykgods, der ønskes forsendt med Jernbanen, skal med tilhørende Fragtbrev indleveres i de dertil bestemte Ekspeditioner. Til den fuldstændige Indlevering af en Stykgodssending maa Afsenderen ikke bruge mere end 24 Timer, regnet fra det Tidspunkt, da Fragtbrevet blev indleveret med den første Del af Forsendelsen; i modsat Fald opkræves Oplagspenge. — Stykgods indlæsses i Vognene af Jernbanen uden særlig Hundtørelse, med Undtagelse af ætsende, eksplosive og giftige Stoffer, samt Colli, der veje over 500 kg.

Naar en Forsender ønsker at afsende Gods i hele Vognladninger, maa han i betimelig Tid bestille Vogne dertil paa vedkommende Station. Bestillingen maa, forsaavidt den ikke sker pr. Telegraf eller Telefon (Godsbanegaarden i Kbhvn. Tlf. 8267 og 8268), indgives skriftlig paa en dertil bestemt Formular, der erholdes paa Stationerne. Ved Bestillingen skal bl. a. oplyses, om der ønskes store eller smaa, lukkede eller aabne Vogne.

Læsning af Gods, der forsendes i hele Vognladninger, paahviler Afsenderen, herunder Presenningernes Anbringelse.

Bestilte Vogne skulde være færdiglæssede til Afgang og Fragtbrevet over dem afgivne senest 24 Timer, efter at Vognene ere stillede til Forsenderens Raadighed. Helligdage og Naturforhindringer som Snelæg holdes altid udenfor Læsningsfristen. Naar Læsningsfristen overskrides, eller en bestilt Vogn ikke benyttes, opkræves Vognleje. Afbestilles en Vogn imidlertid 80 Timer før det Tidspunkt, da Vognen skulde være leveret, beregnes ikke Vognleje. Søn- og Helligdage medregnes ganske ligesom Hverdage, naar en bestilt Vogn ikke benyttes.

I Oplagspenge for forsinket Indlevering til Afhentning af Stykgods beregnes:

For Gods, som lagres under aaben Himmel: 1 Øre pr. paa-begyndt Døgn og 100 kg mindst 10 Øre,
 for Gods, som lagres under Tag: 3 Øre pr. paa-begyndt Døgn og 100 kg mindst 20 Øre.

I Vognleje for forsinket Paa- eller Afæsning af Vogne beregnes:

for det første paa-begyndte Døgn pr. Vogn ...	2 Kr. 50 Øre
— — andet — — — — —	4 — 00 —
— — tredje — — — — —	6 — 00 —
— hvert følgende paa-begyndt Døgn pr. Vogn	25 — 00 —

at regne for hele Tiden efter Afhentningsfristens henholdsvis Læsningsfristens Udløb.

Emballering og Mærkning.

Det paahviler Afsenderen at sørge for, at Godset er emballeret saaledes, at det kan taale Sammenstuvning med andet Gods. I Tilfælde af manglende eller mangelfuld Emballage kan Jernbanen — forsaavidt Godset ikke helt nægtes modtaget til Befordring — gøre dets Befordring afhængig, af at Afsenderen ved en Paategning paa Fragtbrevet erkender, at Godset er uindpakket eller mangelfuldt indpakket, og hvori da Manglen bestaar, samt at han yderligere afgiver en særlig Erklæring til Afsendelsesstationen. Afsenderen, der til Stadighed afsender Gods af ensartet Beskaffenhed og med de samme Mangler ved Indpakningen eller uden Emballage, kunne udstede en saakaldt Generalerklæring. Afsenderen bærer Følgerne af de saaledes fastslaaede Mangler ved Emballagen.

Stykgods skal være forsynet med tydelige og varige Mærker med tydelig Angivelse af Bestemmelsesstationen. Mærkning af Gods udføres paa Forlangende af Jernbanen; herfor opkræves for hvert Colli, Bundt eller Stykke 5 Øre.

Særlig Bestemmelsesstationens Navn skal i Mærket fremtræde stort og tydeligt.

Statsbanernes Oplysningskontor, Telefon 1701, Hverdage 8-10, Sen- og Helligdage 8-1, 4-8.

Kvittering for Gods.

Kvittering for indleveret Gods kan fordres, enten i særlig af Jernbanen udgivne Kvitteringsbøger eller paa en særlig Blanket. Kvitteringsbøger erholdes for 50 Øre pr. Stk., og opkræves intet for Kvitteringen, for saa vidt Afsenderen selv har indført Forsendelsen i Bogen. For Kvittering paa særlig Blanket opkræves 5 Øre.

Tilbringning af ankommet Gods.

Fra de Stationer, hvor Jernbanen har etableret Vognmandskørsel (Købstæderne), vil Stykgods blive tilbragt Adressater, der bo indenfor den for Kørselen fastsatte Kreds. Denne Tilbringning sker gratis for Ekspresgods, Ilgods og Frimærkepakkers Vedkommende, for Fragtgods mod Opkrævning af en fastsat Køretakst. Ønsker en Adressat ikke det til ham ankomende Gods tilkørt, maa han herom afgive en særlig Erklæring til vedkommende Station. Hvis Godset efter det foranstaaende ikke tilbringes, er Jernbanen forpligtet til paa anden Maade at sørge for, at Adressaten underrettes om Godsets Ankomst — ved Tilbringning af Fragtbrevet, ved keret Brev eller Postkort eller pr. Telefon, forsaavidt tageren skriftlig har anmodet om at faa Underretning om ankommet Gods paa denne Maade.

Naar Gods er adresseret „Banegaard restante“ eller naar Adressaten ikke kan findes, bortfalder Jernbanens Forpligtelse til at underrette Adressaten om Godsets Ankomst.

Toldpligtigt Gods afleveres af Jernbanen til Toldvæsenet hos hvem Adressaten selv maa afhente det.

Afhentningsfristen for Gods (saavel Stykgods som Vognladningsgods) er 24 Timer. For ikke rettidigt afhentet Gods beregnes Oplagspenge (for Stykgods) og Vognleje (for Vognladningsgods). Om disse Afgifters Størrelse, se ovenfor.

Leveringsfrister.

Jernbanen er forpligtet til at levere Ilgods og Fragtgods paa Bestemmelsesstationen indenfor følgende Frister:

- a) Ilgods: 24 Timer, hvortil lægges for hver paabegyndt Transportstrækning af 200 km 12 Timer.
 - b) Fragtgods: 48 Timer, hvortil lægges for hver paabegyndt Transportstrækning af 200 km 24 Timer.
- Disse Tidsfrister forlænges med henholdsvis 12 og 24 Timer, hver Gang Bælter, Fjorde eller Vandløb med ikke faste Broer passerer.

Helligdage medregnes ikke ved Opgøret af Leveringsfristen.

Efterkrav.

Efterkrav kan trækkes paa Gods (undtagen Frimærkepakker) mod Betaling af følgende Præmie:

For Efterkrav paa indtil 1000 Kr.:	5 Øre pr. paabegyndt	10 Kr.
— Efterkr. over 1000 indt. 2000 Kr.:	10 Øre pr. paabeg.	10 —
— — — 2000 — 5000 —	15 — — —	10 —
— — — 5000 — 10,000 —	20 — — —	10 —
— — — 10,000 — — —	25 — — —	10 —

med et konstant Tillæg af 25 Øre.

Forsendelsesmaader.

Gods kan forsendes som Ekspres-, II- eller Fragtgods samt som Frimærkepakke.

1) Som Ekspresgods befordres Stykgods, hvis Vægt ikke overstiger 150 kg, og hvis Omfang ikke er større end 2 m x 1 m, der indleveres paa rødt Fragtbrev, samt Smaakreaturer, Hunde, Huskatte, Fjerkræ og andre Smaadyr, naar Indleveringen finder Sted paa brunt Fragtbrev og Forsendelsen foregaar i Kasser, Bure, Sække, Net eller lign. Emballager. Godset sendes saa hurtigt som Køreplanen tillader det.

Indleveringen sker i Rejsegodsekspeditionen indtil 1/4 Time før Togets Afgang. I Fragt opkræves 1 1/2 Gang Ilgodsfragt.

2) Som Ilgods befordres Stykgods, hvis Vægt ikke overstiger 250 Kgr., og hvis Omfang ikke er større end 2 m x 1 m, der indleveres paa rødt Fragtbrev, samt de ovenfor nævnte Smaadyr, naar Indleveringen finder Sted paa rødt Fragtbrev og Forsendelsen sker i Kasser, Bure, Sække, Net el. lign. Emballage. Forsendelsen af Ilgods sker ikke med Tog af højere Karakter end Persontog. Indlevering af Ilgods maa ske senest 2 Timer før Togets Afgang. Ilgodsfragten andrager omtrent 2 x Fragtgodsfragt.

3) Som Fragtgods befordres Stykgods, som indleveres paa hvidt Fragtbrev. Forsendelsen sker med Godstog og blandede Tog, og Godset kan fordres indleveret Dagen i Forvejen.

4) Som Frimærkepakke: se nedenfor.

Tom, brugt Emballage. (Emballageafdelingen paa Godsbanegaarden Tlf. 8274).

For tom, brugt Emballage beregnes en særlig lav Fragt, naar Indleveringen finder Sted paa hvide Fragtbreve, der ikke omfatte andet Gods.

Løtfordærlige Varer.

Frisk Brød (herunder Kager), fersk og røget Fisk, levende Fisk, fersk Kød eller Flæsk, slagtet Fjerkræ, friske Frugter, Gær, friske Grøntsager (ikke Kartofler), Mælk, Ost, Smør, Æg samt Øl befordres:

a) naar Indlevering finder Sted paa hvidt Fragtbrev som Ilgods mod Betaling af Fragtgodsfragt.

b) naar Indlevering finder Sted paa rødt Fragtbrev som Ekspresgods mod Betaling af Ilgodsfragt, (dog ikke med Eksprestog).

Disse Begunstigelser opnaas dog kun, naar Indlevering finder Sted paa Fragtbreve, der ikke omfatter andet Gods.

Statsbanernes Oplysningskontor, Telefon 1701, Hverdage 8-8, Søn- og Helligdage 8-1, 4-8.

Gods til Ulandet

Gods til Ulandet skal ved Indleveringen altid være ledsaget af de af Toldbestyrelsen anordnede Anmeldelsesblanketter. I disse skal gives Oplysning om Varernes Art og Mængde, det Land hvortil de ere bestemt, og om Varerne ere af dansk eller fremmed Oprindelse. Blanketter erholdes paa Statsbanerne à 5 Øre pr. Stk., pr. 100 Stk. 1 Kr.

Fragtbreve,

brune, røde og hvide, erholdes paa Stationerne for en Pris af 5 Øre ved Køb af et enkelt, 1 Kr. 50 Øre ved Køb af 100 Stk. Fragtbreve til Gods til Ulandet koste enkeltvis 5 Øre pr. Stk.; pr. 100 Stk. 3 Kr.

Naar en Forsender selv lader sine Fragtbreve trykke, skulle de indsendes gennem en Station til Prøvning og Stempeling.

Betaling af Fragtomkostninger.

Fragtomkostninger kunne betales ved Godsets Indlevering eller henvises til Betaling hos Adressaten. Delvis Forudbetaling af Fragten er tilladt. Fragten for brugt Emballage samt Forudbetaling og Omkostningernes Beløb ikke lader sig nøjagtigt bestemme ved Indleveringen, maa Afsenderen deponere et Beløb, som rentl. svarende til Omkostningerne; Afregn. sker da senere.

Udregning af Takster o. l. sker paa Grundlag af Statsbanernes Godsreglement i Forbindelse med Statsbanernes Kilometertavle, der kan købes paa alle Stationer (Pris 1 Kr. pr. Stk.).

Særlige Bestemmelser om Frimærkepakker.

Enkelte Stykker Ilgods af indtil 25 kg's Vægt og af bekvem Størrelse og Form befordres uden Fragtbrev mellem alle Stationer; Holdepladser og Billetsalgsteder, naar de ved Paaklæbning ere forsynede med følgende Antal Statsbanefrimærker:

Pakker indtil 5 kg.	1 Stykke
— over 5 " indtil 10 kg.	2 —
— — 10 " — 15 " —	3 —
— — 15 " — 25 " —	4 —

Frimærkepakker skulle være vel emballerede og forsynede med tydelig Angivelse af Pakkens Indhold, Afsenderens og Modtagerens Navn og Adresse. Tilsmudsede, ildelugtende og eksplosivt Gods, samt levende Dyr i Kasser el. lign. Emballage, modtages ikke til Befordring som Frimærkepakker.

Statsbanefrimærker sælges i Ark paa 25 Stk. for en Pris af 6 Kr. pr. Ark, enkeltvis for 25 Øre pr. Stk.

Pakker, som ere forsynede med et utilstrækkeligt Antal Frimærker, ekspederes som Ilgods, uden at der ydes Godtgørelse for de paaklæbte Frimærker.

Statstelegraf- & Telefonvæsen.

Telegramtakster.

I. Indlandet.

Indenfor følgende enkelte Landsdele:

- 1) Sjælland med tilh. Øer, derunder Møen,
- 2) Bornholm,
- 3) Lolland-Falster med tilh. Øer,
- 4) Fyen med tilh. Øer samt
- 5) Jylland med tilh. Øer, derunder Samsø og Anholt:

Et almindeligt ell. indenbys Telegram paa indtil 10 Ord 30 Øre
Hvert overskydende Ord 3 —

Imellem de nævnte Landsdele:

Et almindeligt Telegram paa indtil 10 Ord 50 —
Hvert overskydende Ord 5 —

Et Pressetelegram paa indt. 20 Ord (saavel indenfor som mellem Landsdelene) 40 Øre
Hvert overskydende Ord 2 —

Naar Ordantallet for forudbetalt Svar ikke er angivet af Afsenderen, opkræves for Svar indenfor Landsdelene 30 Øre og mellem Landsdelene 50 Øre for et almindeligt Svar-Telegram, 30 Øre for et indenbys Svar-Telegram samt tredobbelt Gebyr for Il svar.

Et Ankomstbevis indenfor Landsdelene 30 Øre
— mellem Landsdelene 50 —

Et II-Ankomstbevis tredobbelt Gebyr.
Et Postanvisningstelegram, uanset Ordantallet indenfor Landsdelene* 60 —

Et Postanvisningstelegram, uanset Ordantallet, mellem Landsdelene* 1 Kr.

Et Iltelegram tredobbelt Gebyr.
For Kollationering af et alm. Telegram eller et Iltelegram betales et Tillæg af Halvdelen af Gebyret for et alm. Telegram med samme Ordantal; til Færøerne, Island og Ulandet dog kun Fjerdedelen.

En Gentagelse (flere Adresser) for almindelige Telegrammer indtil 100 Ord 25 Øre
For Iltelegrammer paa indtil 100 Ord 50 —

En Genpart for Telegrammer paa indtil 100 Ord 25 —
For Signaltelegrammer betales et Tillæg til Telegramtaksten af 75 Øre.

Indskrivningsgebyr for standsede Telegrammer 20 —
Lykønskningstelegrammer kunne udfærdiges paa særlige Blanketter mod Tillægsgebyrer af 25 Øre pr. Telegram. Ønskes de udsendte i dertil komponerede Mapper, andrager Tillægsgebyret 1 Kr.

Brevtelegrammer (0: Telegrammer til billig Ord-Takst, som sendes af Adressestationen som frankeret Brev, kunne b... dres mellem visse Stationer i Indlandet samt til Norge og Sverige. Nærmere Oplysninger faas paa Telegrafstationer

Til Færøerne:

Et almindeligt Telegram pr. Ord	25
Et Pressetelegram pr. Ord	12 1/2
Et Ankomstbevis	125
Forudbetalt Viderebefordring ved Bud: XP	65

Til Island:

Et almindeligt Telegram pr. Ord	35
Et Pressetelegram pr. Ord	17 1/2
Et Ankomstbevis	175

Viderebefordring ved Bud sker kun, naar Telegrammer bærer Angivelsen: XPT.

I Telegrammer til Færøerne og Island skal Ordantallet forud betalt Svar opgives.

III. Det europæiske Udland, samt Algier, Tunis og det asiatiske Tyrki.

Gebyrerne sammensættes af en Takst pr. Ord og en Tillægstakst pr. Telegram med en Minimumstakst af 60 Ø mellem danske og svenske Sundstationer samt til Tyskland og 80 Øre til andre Lande.

Et Takstord i almindeligt Sprog maa have indtil 15 Bogstaver, 5 Chifre eller Bogstaver i en Gruppe regnes for eet Ord.

	Norge		Sverige		Tyskland	Storbritannien	Belgien	Nederlandene, Schweiz, Luxemburg	Østrig	Ungarn	Frankrig
	Ord	Takst	Ord	Takst							
Ord	5	5	5	5	10	17	10	15	15	15	15
Tillægstakst	50	30	30	10	45	50	15	55	65	65	65
2	80	60	80	60	80	80	80	85	95	95	95
3	80	60	80	60	80	96	80	100	110	110	110
4	80	60	80	60	113	90	80	115	125	125	125
5	80	60	80	60	130	100	90	130	140	140	140
6	80	60	80	70	147	110	105	145	155	155	155
7	85	65	80	80	164	120	120	160	170	170	170
8	90	70	80	90	181	130	135	175	185	185	185
9	95	75	80	100	198	140	150	190	200	200	200
10	100	80	80	110	215	150	165	205	215	215	215
11	105	85	85	120	232	160	180	220	230	230	230
12	110	90	90	130	249	170	195	235	245	245	245
13	115	95	95	140	266	180	210	250	260	260	260
14	120	100	100	150	283	190	225	265	275	275	275
15	125	105	105	160	300	200	240	280	290	290	290
16	130	110	110	170	317	210	255	295	305	305	305
17	135	115	115	180	334	220	270	310	320	320	320
18	140	120	120	190	351	230	285	325	335	335	335
19	145	125	125	200	368	240	300	340	350	350	350
20	150	130	130	210	385	250	315	355	365	365	365
21	155	135	135	220	402	260	330	370	380	380	380
22	160	140	140	230	419	270	345	385	395	395	395
23	165	145	145	240	436	280	360	400	410	410	410
24	170	150	150	250	453	290	375	415	425	425	425
25	175	155	155	260	470	300	390	430	440	440	440
26	180	160	160	270	487	310	405	445	455	455	455
27	185	165	165	280	504	320	420	460	470	470	470
28	190	170	170	290	521	330	435	475	485	485	485
29	195	175	175	300	538	340	450	490	500	500	500
30	200	180	180	310	555	350	465	505	515	515	515

	Italien		Grækenland		Det europæiske og asiatiske Tyrki	Roumanien, Herzegovina, Montenegro, Krimmen, Serbien	Bulgarien, Spanien	Algier, Tunis	Gibraltir, Portugal	Malta
	Ord	Takst	Ord	Takst						
Ord	30	20	40	45	40	20	20	20	25	25
Tillægstakst	35	20	70	50	60	30	60	80	40	60
2	95	80	150	140	140	80	100	120	90	130
3	125	80	190	185	180	90	120	140	115	165
4	155	100	230	230	220	110	140	160	140	200
5	185	120	270	275	260	130	160	180	165	235
6	215	140	310	320	300	150	180	200	190	270
7	245	160	350	365	340	170	200	220	215	305
8	275	180	390	410	380	190	220	240	240	340
9	305	200	430	455	420	210	240	260	265	375
10	335	220	470	500	460	230	260	280	290	410
11	365	240	510	545	500	250	280	300	315	445
12	395	260	550	590	540	270	300	320	340	480
13	425	280	590	635	580	290	320	340	365	515
14	455	300	630	680	620	310	340	360	390	550
15	485	320	670	725	660	330	360	380	415	585
16	515	340	710	770	700	350	380	400	440	620
17	545	360	750	815	740	370	400	420	465	655
18	575	380	790	860	780	390	420	440	490	690
19	605	400	830	905	820	410	440	460	515	725
20	635	420	870	950	860	430	460	480	540	760
21	665	440	910	995	900	450	480	500	565	795
22	695	460	950	1040	940	470	500	520	590	830
23	725	480	990	1085	980	490	520	540	615	865
24	755	500	1030	1130	1020	510	540	560	640	900
25	785	520	1070	1175	1060	530	560	580	665	935
26	815	540	1110	1220	1100	550	580	600	690	970
27	845	560	1150	1265	1140	570	600	620	715	1005
28	875	580	1190	1310	1180	590	620	640	740	1040
29	905	600	1230	1355	1220	610	640	660	765	1075
30	935	620	1270	1400	1260	630	660	680	790	1110

*) Disse er for Tiden: Charlottenlund, Drager, Espergerde, Frederiksberg, Hellebæk, Hellerup, Helsingør, Hornbæk, Humlebæk, Kastrop, Kjøbenhavn, Klampenborg, Nivaa, Rungsted, Skodsborg, Snekersten, Sundbyerne, Valby og Vedbæk paa den ene Side og Borstahusen, Helsingborg, Hveen, Høganäs, Landskrona, Limhamn, Lund, Malmö, Mölle, Råå, Sofiero og Viken paa den anden Side.

Pressetelegrammer:

Norge via Hh. el. Øres. OrdTakst:	2 1/2 Ø.	Tillægstakst:	50 Ø.
Sverige via Øresund	2 1/2 "		30 "
Storbritannien via Svig.	8 1/2 "		23 "
Luxemburg via Alsel. Kd.	10 "		8 "
Østrig	10 "		28 "
Ungarn	10 "		33 "
Belgien	10 "		
Nederlandene	10 "		18 "
Frankrig via Fanø	7 1/2 "		15 "
Italien	10 "		10 "
Algier	10 "		40 "
Tunis	10 "		40 "
Portugal	15 "		20 "
Spanien	10 "		30 "

Til Norge og Sverige beregnes, naar Ordantallet er ulige, Gebyret efter det nærmest højere lige Ordantal; til andre Lande afrundes halve Øre opad til hele Øre. Minimumstakst 80 Øre; til Storbritannien 75 Øre og mellem danske og svenske Sundstationer 60 Øre.

III. Det ekstraeuropæiske Udland.

Gebyrerne beregnes pr. Ord uden Tillægstakst. — Ordtaelning som angivet ved det europæiske Udland. — Kun Takstene og de billigste Veje til nogle af de hyppigst forekommende Adresssteder angives nedenfor.

Angaaende Taksterne for Telegrammer til andre ekstraeuropæiske Steder forespørges paa Telegrafstationerne.

Boston, Brooklyn og New York	1 Kr. 25 Øre
Baltimore, Philadelphia og Washington	1 — 40 —
Chicago, Milwaukee og New Orleans	1 — 50 —
St. Croix	3 — 20 —
St. Thomas	3 — 20 —

Til en Del ekstraeuropæiske Lande kan der sendes Privattelegrammer i klart Sprog til halv Takst. Saadanne Telegrammer befordres i Rækkefølge efter Telegrammer til fuld Takst. Nærmere Oplysninger faas paa Telegrafstationerne.

For udenlandske almindelige Telegrammer er *Gentagelsesgebyret* 40 Øre pr. Telegram paa indtil 100 Ord, for *Iltegrammer* 80 Øre. — Ordantallet for *forudbetalt Svar* skal angives af Afsenderen. — For et telegrafisk *Ankomstbevis* (PC eller PCD) betales Taksten for henholdsvis et almindeligt eller *Iltegram* paa 5 Ord; for et *Post-Ankomstbevis* (PCP) betales 20 Øre, til Færøerne, Island, Norge og Sverige dog kun 10 Øre.

For *Kollationering* af et Telegram til Udlandet betales et Tillæg af 1/4 af det almindelige Gebyr for Telegrammet. —

For udenlandske *Signaltelegrammer* betales et Tillæg til Telegramtaksten af 75 Øre. — Viderebefordring pr. Post ud over Telegrafstationerne sker i Almindelighed uden Udgift for Afsender eller Modtager.

For udenlandske *Iltegrammer* er Taksten den tredobbelte af Taksten for et almindeligt Telegram med samme Ordantal imellem de samme to Steder. Afsenderen maa i disse Telegrammer foran Adressen anføre Ordet „Urgent“ eller „D“.

Naar Ilsvaer ønskes forudbetalt, anføres „Reponse payée urgente“ eller „RPD“ med Tilføjelse af Ordantallet. *Iltegrammer* kunne modtages til alle europæiske Lande med Undtagelse af Storbritannien.

Radiotelegrammer.

Radiotelegrammer (traadløse Telegrammer) modtages ved alle Telegrafstationer til Skibe i rum Sø, naar disse ere nævnte i Fortegnelsen over Radiotelegrafstationerne. Nærmere Oplysning faas paa Telegrafstationerne.

Praktiske Vink.

Udstregning af Ord paa Telegramblanketten skal attesteres med Navns Underskrift forneden paa selve Blanketten.

Det er tilladt at skrive Telegrammer med Blyant.

Telegrammer kunne afgives pr. Telefon til Hovedtelegrafstationen (forlang „Statstelefonen“); for saadanne Telegrammer betales 5 Øre i Debiteringsgebyr, samt 10 Øre i Telefoneringsgebyr for Telegrammer paa over 20 Ord.

I Tilfælde af Forvanskning i Telegrammer saavel af Tekst som Adresse (Komplettering af Adressen) kan der sendes tjenstlig Forespørgsel, som betales af Afsenderen, viser det sig, at Forvanskningen skyldes begaaede Fejl under Telegraferingen, tilbagebetales Afsenderen det erlagte Beløb. I indenrigsk Korrespondance kan Tilbagebetaling ikke overstige 1 Kr.

Stationerne kunne forlanges holdt aabne udenfor deres Tjenestetid mod Erlæggelse af særligt Gebyr, hvormed Oplysning erholdes paa Telegrafstationerne.

Mod at indbetale et Depositum til Hovedstationens Regnskabsfører, Vimmelskiftet 42 (Yorks Passage), kan Korrespondenter faa deres Telegrammer debiterede. For disse Telegrammer betales et Debiteringsgebyr af 5 Øre pr. Telegram.

Telegram-Adresser.

Firmaer med lange eller sammensatte Navne kan hos Telegrafvæsenet lade sig indregistrere under særlig afkortet *Telegramadresse*.

Ekspl.: *Sigvardt Salomon*, hvis Telegram-Adr. er *Sigsalomon*. En saadan Indregistrering koster 5 Kr. halvårlig.

Til aftalte Adresser maa ikke benyttes noget Familienavn, saasom *Hansens* eller nogen Forretningsbetegnelse som *Fiskeforretning*, *Slakteri* o. desl.

Einkaskjalasafn Carls Olsens © Borgarskjalasafn Reykjavík

Takstabel for indenlandske Statstelefonamtaler udgaaende fra Kjøbenhavn samt Hellerup, Charlottenlund og Klampenborg.

Til	Alm. Takst	Nedsatte Takst
Sjællandske og falsterske Stationer samt Stege	0,50	0,35
Lollandske Stationer	0,75	0,50
Nyborg	0,75	0,50
Øvrige fynske Stationer samt Rudkjøbing, Marstal, Ærøskjøbing og Troense	1,00	0,50
Tranebjerg	0,75	0,50
Aarhus, Odder, Skanderborg, Horsens, Vejle, Fredericia, Kolding, Vamdrup, Vejen, Esbjerg, Nordby Fanø, Ribe og Varde	1,25	0,75
Alle øvrige jyske Stationer	1,50	0,75

De private Selskabers Abonnenter kunne fra deres Telefonapparater faa Forbindelse med Statstelefonanlægene ved at forlange Statstelefonen.

Almindelige Takster gælde for Samtaler Søndagene mellem Kl. 9 Form. og 6 Eftm.

Nedsatte Takster gælde for Samtaler Søn- og Helligdage hele Dagen, Grundlovsdagen (paa Søndagene) fra Kl. 12 Middag, samt Søndagene før Kl. 9 Form. og efter Kl. 6 Eftm.

Indtil videre ere Statstelefontaksterne for Samtaler mellem jyske Stationer yderligere nedsatte i Tiden Kl. 7—9 Fm. Samtaler med Fortrinsret ere IIsamtaler, for hvilke der erlægges dobbelt Takst.

De anførte Takster gælde for hver Periode paa 3 Minutter af en almindelig Samtale.

En bestemt Persons Tilkaldelse til Samtale ved et Abonnent-Apparat eller paa en offentlig Samtalestation kan finde Sted imod Erlæggelse af 25 Øre.

For bestilte Samtaler, som ikke komme i Stand, uden dette skyldes en Telefonvæsenet tilregnelig Aarsag, opkræves et Bestillingsgebyr af 25 Øre. Dette Gebyr bortfalder dog for Samtaler, for hvilke Tilkaldelsesgebyret er erlagt.

Stationer, der ikke have uafbrudt Tjeneste, kunne forlangt holdt aabne til bestemte Tider mod Erlæggelse af særligt Gebyr, hvorom Oplysning erholdes paa Stationerne.

Direkte Dobbeltledningsforbindelser til Statstelefonstationerne tilvejebringes af Telegrafvæsenet mod 70 Kr. aarligt i Kjøbenhavn og 50 Kr. aarligt i Byer udenfor Kjøbenhavn i Skagen dog 45 Kroner.

Statstelefonabonnenter i Kjøbenhavn og Provinserne, der betale 70 henholdsvis 50 Kr. aarligt i Abonnementsafgift, er holdt 10 % Rabat i Gebyrerne for indenlandske Samtaler, der føres gennem deres Statstelefonforbindelse.

Takstabel for udenlandske Telefonsamtaler paa Statstelefonanlægene.

Takszone	Til	Fra Stationer paa Sjælland, Lolland-Falster og Møen	Fra Stationer i Jylland, Fyn, Sønderjylland, Bornholm, Læsø og Hvaler
Sverige	1 Stationer i Skaane	1,00*)	1,50
	2 Stockholm og Stationer Syd for Stockholms Breddegrad indtil Skaanes Grænse	1,50	2,00
	3 Stationer Nord for Stockholms Breddegrad men Syd for 62. Breddegrad (Hudiksvall inkl.)	2,00	2,50
	4 Alle øvrige Stationer	2,50	3,00
Norge	1 Kristiania, Byer ved Kristianiafjorden samt andre Steder Syd for 61. Breddegrad og indtil 1. Længdegrad Vest for Kristiania (Langesund ekskl.)	2,00	2,50
	2 Skien, Arendal og Kristiansand samt andre Steder mellem 1. og 3. Længdegrad Vest for Kristiania og Syd for 62. Breddegrad (Langesund inkl.)	2,50	3,00
	3 Mandal, Vestkystbyerne og øvrige Stationer imellem 62. og 65. Breddegrad	3,00	3,50
	4 Alle øvrige Stationer	3,50	4,00
Tyskland	1 Stationerne fra Grænsen til Linien Hamburg-Büchen-Hagenow-Karow-Neubrandenburg-Stettin, disse Steder inkl., samt Wolin, Usedom og Rügen	2,00	2,00**)
	2 Stationerne Syd for forannævnte Linie til Linien Salzbergen-Osnabrück-Hildesheim-Magdeburg-Berlin-Frankfurt O.-Stolpmünde, disse Steder inkl. og Helgoland	2,50	2,50
	3 Alle øvrige Stationer	3,00	3,00

*) Mellem Fredensborg, Helsingør og Helsingborg er Taksten 0,50 Kr.
**) Fra Assens, Bogense, Brørup, Esbjerg, Fredericia, Kolding, Middelfart, Nordby Fanø, Ribe, Vejen og Vejle til Steder Nord for Linien Aabenraa-Skjærbæk, disse Steder inkl., er Taksten 1,00 Kr.

Nærmere Oplysning om de enkelte Stationers Beliggenhed i Takszonerne erholdes ved Centralstationerne.

De ovenfor anførte Takster gælde for hver Periode paa 3 Minutter af en almindelig Samtale. Telefonsamtaler i mere end 6 Minutter tilstedes kun, hvis ingen anden Korrespondent har forlangt Samtale.

I udenlandsk Telefontrafik erlægges tredobbelt Gebyr for Samtaler med Fortrinsret; IIsamtaler.

Tilkaldelse til Samtaler med en bestemt Person ved et Abonnent-Apparat eller paa en offentlig Samtalestation saavel som Tilsigelse til Samtale ved et bestemt Apparat kan finde Sted i dansk-norsk og dansk-svensk Telefontrafik imod Erlæggelse af et Gebyr af 25 Øre og i dansk-tysk Telefontrafik imod et Gebyr af 35 Øre.

For bestilte Samtaler, som ikke komme i Stand, uden at dette skyldes en Telefonvæsenet tilregnelig Aarsag, opkræves et Bestillingsgebyr af 25 Øre. Dette Gebyr bortfalder dog for Samtaler, for hvilke Tilkaldelsesgebyr er erlagt.

Telegrafvæsenets Stationer og Ekspeditionstider.

Telegrafdirektoratets Kontorer:

Telegrafdirektøren og Sekretariatet samt Regnskabsafdelingen og tekniske Afdeling, Vesterbrogade 40.
Telegrafinspektøren, Telegrafvæsenets Hovedkasse samt 1. og 3. Ingeniørdistrikt, Vesterbrogade 42.
Materialforvaltningen, Frederiksholms Kanal 28.

Hovedtelegrafstationen, Købmagergade 87, Stuen, aaben Dag og Nat. Udleveringskontoret, Købmagergade 35. Tlf. 4982.
Statstelefonens offentlige Samtalestation, Købmagergade 87, Stuen, aaben Dag og Nat.

Overtelegrafbestyrerens Kontor, Klareboderne 2.
Regnskabsførerkontoret, Vimmelskiftet 42 (Yorks Passage),
Station Personbanegaarden, April til September 7 Fm.—10 Aften, Oktober til Marts 8 Fm.—10 Aften.

Børsstationen, aaben Søndagene 9—6.
Friaansstationen, aaben Søndagene 9—4.

Station Brønshøj, Haabetsallé 3, Søndagene 9—12 Fm. og 2—7 Em., Grundlovsdagen til 2 Em., Søn- og Helligdage samt St. Bededag 12—2 Em., Jule- og Nytaarsaften lukkes Kl. 5.

Station Frederiksberg, Falkonerallé 15, St.
Station Nyhavn, Nyhavn 49,
Station Politikens Hus, Raadhuspladsen 87,
Station Raadhuspladsen, Raadhuspladsen 55,
Station Vesterbro, Gasværksvej 2,
Toldbodstationen (Havnebygningen paa nordre Toldbodplads, St.),
Station Østerbro, St. Jacobs Plads 3,

daglig 8 Fm.—9 Aften

Station Christianshavn, Brogade 5,
Station Gl. Kongevej, Gl. Kongevej 121,
Station Nørrebro, Nørrebrogade 10,
Station Strandvejskvarteret, Jagtvej 229,
Station Østerbro Banegaard,
Station H. C. Ørstedesvej, H. C. Ørstedesvej 59.

Søndagene 9 Fm.—7 Em., Grundlovsd. til 2 Em., Søn- og Helligd. samt St. Beded. 12—2 Em., Jule- og Nytaarsaf. til 5. Søndagene 8 Fm.—9 Aft., Grundlovsdagen, naar denne falder paa en Søndag, dog kun til Kl. 2, Søn- og Helligd. undt. St. Bededag 12—2 Em.

Station Lygtevejskvarteret, Nørrebrogade 198,
Station Odensegade, Odensegade 4,
Station Valby, Valby Langgade 6,
Station Sundbyerne, Oliøbladsgade 5,

Jensen & Rønager

Bogtrykkeri
Prægeanstalt
Papir en gros

Telefon
8 2 5 3

Dr. Tværgade 9. København

Toldvæsenet.

Praktiske Vink ved Vareklarering og Forsendelse.

Handelsstatistiske Anmeldelser

for enhver Udførsel eller Indførsel af Varer skal afgives af vedkommende Afsender eller Modtager. Der benyttes hertil udelukkende autoriserede trykte Blanketter, af hvilke de forskellige Formularer kunne købes i Bog- og Papirhandelen.

Vareklarering.

Denne foregaar dels paa selve Toldboden, i Frihavnen, i Havnedistrikterne, paa Godsbanegaarden samt ved Frederiksberg, Nørrebro og Hellerup Toldsteder.

Paa Toldboden.

For at kunne faa klareret og udleveret ankomne Varer maa man være i Besiddelse af Fragtbrev, Konnossement eller Postadressebrev.

For Varer, ankomne pr. Bane eller Skib,

foregaar Klareringen paa følgende Maade: Med Fragtbrevet (Konnossement) og en Toldangivelse (denne kan man faa skrevet gratis paa vedk. Kontor) henvender man sig i Pakhuskontoret (Indgang gennem Toldkammerporten i Amaliegade); her bliver Angivelsen bogført, og man bliver herfra henvist til vedkommende Pakhusfuldmægtig, til hvem Angivelsen afleveres; Varerne blive saa af ham dirigerede til Fine-, Grove-, Søndre Vægt eller Jernskuret (Filiolen) sammen med Angivelsen. Her foretages Klareringen (Udpakning, Bedømmelse, Vejning etc.) af Toldopsynet. Den færdige Angivelse udleveres hos Toldkontrolløren, hvorefter man begiver sig til Toldkassererkontoret, hvor Tolden og Arbejdspengene betales. Der udstedes her en Toldseddel (Kvittering), efter hvilken Varerne udleveres. Kvitteringen gælder tillige som Passerseddel, naar Varerne udbringes af Toldbodens Porte. Henligger Varerne paa aaben Plads, bliver man af Pakhusfuldmægtigen henvist til vedkommende Plads, hvor Toldbehandlingen foregaar.

Naar Varerne ønskes behandlede paa Pladsen, skal Indholdet altid angives.

Varer, ankomne pr. Post.

Med Adressebrevet henvender man sig i Postgodstoldklaringskontoret, Hjørnet af Amaliegade og Ny Toldbodgade. Her udfærdiges Angivelsen, og Klareringen foregaar i Vejrboden i samme Bygning. Efter Toldbehandlingen betales paa samme Klareringskontor. Toldseddel (Kvittering) udstedes her for Toldbeløbet, og denne gælder for Udpassage af Varerne.

I Frihavnen.

Fragtbrev eller Konnossement medbringes, og med dette henvender man sig i Frihavns Aktieselskabets Bygning (beliggende et Stykke indenfor Frihavns Toldport ved Søndre Frihavnsvej); her faar man en Udleveringsseddel samt opgivet, hvor Varerne ligge; Varerne maa man da derfra selv besøge henbragte til Toldkammerbygningen, event. — efter Toldopsynets Bestemmelse — til Brovægten ved Toldvægten ved Søndre Frihavnsvej. Derefter begiver man sig ind i Toldopbeholderskontoret, hvor Toldangivelsen udfærdiges, Angivelsen og Udleveringssedlen afleveres derefter til Frihavnselskabets Forvalter, der har Kontor i Toldvejrboden. Denne sørger for, at Varerne blive bragte ind i Toldvejrboden og toldbehandlede. Efter Toldbehandlingen faar man Angivelsen hos Toldkontrolløren og gaar derefter igen ind i Opbeholderskontoret, hvor Told og Arbejdspenge betales. Toldseddel (Kvittering) udstedes, og Varerne udleveres efter denne i Toldkammergaarden.

Henligger Varerne paa Østbanegaarden, gøres der straks Angivelse paa Frihavns Toldopbeholderskontor, og med denne henvender man sig til Toldassistenten, der have Tjeneste ved Dampfærgen, Kontor i samme Bygning.

I Havnedistrikterne.

Naar Gods klareres direkte fra Skib, spares en hel Del Omkostninger. Toldangivelsen, der skal indeholde Oplysning om Indhold, protokolleres i vedkommende Havneopbeholderskontor, i hvis Distrikt Skibet er beliggende, hvorefter man henvender sig til vedkommende Toldkontrollør, der ved Paategning af Angivelsen giver Tilladelse til Toldbehandlingen ved Skibet. Tolden erlægges paa Opbeholderskontoret.

Paa Godsbanegaarden.

Gods, der ankommer landværts, henligger 8 Dage paa Godsbanegaarden, hvorefter det køres paa Toldboden. Dato for Oplæggelse paa Banen findes paatrykt Fragtbrevet.

Med Fragtbrevet henvender man sig paa Toldopbeholderskontoret, det nye Toldvarehus i Kajgade. Her udfærdiges Angivelsen, som man derefter afleverer til Toldkontrolløren i Vejrboden. Efter Toldbehandlingen underskrives Angivelsen, der derefter afleveres paa Opbeholderskontoret, der udsteder Kvittering, efter hvilken Varerne udleveres.

Paa Frederiksberg og Nørrebro samt Hellerup

(Toldkammerne findes i de respektive Jernbanevarehuse) foregaar Klareringen paa samme Maade som paa Godsbanegaarden.

I Hellerup kan toldklareres Stykgods og Vognladningsgods Mandag, Onsdag og Fredag fra Kl. 9—12 Fm. samt Vognladningsgods paa Ugens øvrige Hverdage paa samme Tid, naar Importøren i Forvejen henvender sig til Toldkontrolløren i Tuborg.

Tvivlsspørgsmaal vedrørende Toldbehandlingen afgøres af Generaltolddirektoratet.

Paa Toldangivelsen anføres, om Varerne ønskes fortoldede eller tagne paa Kredit- eller Transitoplæg. Angivelser paa Kredit- eller Transitoplæg skulle altid være underskrevne af Firmaets Indehaver eller pr. procura. Alle Kreditoplægsangivelser skal protokolleres paa Kreditoplægskassererkontoret paa Toldboden (Indgang fra Amaliegade). Almindelige Klarengivelser kan underskrives af hvemsomhelst, dog skal Angivelser paa Rejse- og Flyttegods altid underskrives af vedkommende Ejer selv paa Tro og Love.

Forsendelser.

For alle Varer, der agtes afsendte søværts saavel til Indsom Udlandet, udfærdiges en Forsendelsesangivelse af Afsenderen selv, Angivelsen afleveres sammen med Varerne til Toldopsynet ved Skibet og skal ikke bogføres paa noget Toldkontor.

Skema for en Forsendelsesangivelse (skrives paa 1/4 Ark).

Undertegnede forsender pr. Dampskibet X til Y

R. S. 10 Sække Kartoffler Brutto 500 kg.

Indenlandsk (event. fremmed og frigjort).

København, den N. N.

Dersom Varerne, der agtes forsendte, ere Kredit- eller Transitoplægsvarer eller Varer med Udførselsgodtgørelse, skal Angivelsen protokolleres enten i Havneopbeholderskontoret paa Toldboden eller i det Havnedistrikt, hvor Indladningen skal foregaa.

Angaaende „Handelsstatistiske Anmeldelser“, se ovenfor.

Transitoplæg.

Toldforordningens § 56, 1ste Stykke. Det er Transitoplæg, naar Varer fra fremmede Steder oplægges til videre Udførsel, eller indtil Ejeren eller Kommissionæren nærmere tilkendegiver deres Bestemmelse, og da angiver dem enten til Udførsel eller til Kreditoplæg eller til Fortoldning.

§ 57, 1ste Stykke. Paa Transitoplægget maa alle Varer, hvad enten de til Salg eller Forblivelse i Landet ere forbudne eller tilladte, antages, Krudt og andre deslige ildfængende Varer undtagne, medmindre de kunne have paa et saadant afsondret Sted eller i særskilte dertil indrettede Aflukker, hvor ingen Fare af deres Oplæggelse kan befrygtes.

Naar privat Transitoplæg ønskes, indgiver Vedkommende skriftlig Begæring derom til Overtoldinspektoratet for København.

Kreditoplæg.

Toldforordningens § 65, 1ste Stykke. Det er Kreditoplæg, naar fremmede, toldbare Varer, med Kredit paa de Afgifter, som ellers ved Indførsel skulle svares, straks betros Ejeren i eget Værg og til egen Raadighed, mod at Indførselsafgifterne siden erlægges, for saa vidt Varerne forblive i Landet, men at derimod de Varer, som udføres til fremmede og frie Steder, afskrives i Oplaget.

§ 66, 3die Stykke. Kreditoplægsrettighed tilstedes i København ikkun de handlende, der have Handelsret som Grosserer eller ogsaa ere Medlemmer af de forskellige Handelslav og ifølge Lavsaatiklerne ere berettigede til at handle en gros med de Varer, som de udsælge en detail, og imod at de føre ordentlige Handelsbøger samt ere i Besiddelse af Pakhuse, der tilstede en ordentlig Sortering og Undersøgelse af Varerne.

§ 67, 2det Stykke. Ikkun de Varer, for hvilke Oplægskvantum er anført i Indførselstoldtariffen kunne tages paa Kreditoplæg.

NB. For Københavns Vedkommende findes desuden udvidet Kreditoplægsret for forskellige andre Varer end i Tariffen nævnte.

Frilager.

§ 2, 1ste Stykke. Frilagerets Øjemed er at tjene som Fristed for de paagældende Varer, saaledes at disse, enten direkte fra toldfrit Sted eller fra andet Frilager eller fra de i Land værende almindelige Kredit- og Transitoplæg, kunne indføres til Lageret, der oplægges, og for saa vidt de lokale Forhold tilstede det, behandles i alle Maader, som om de befandt sig udenfor Toldterritoriet, uden anden Afgifts Erlæggelse, saa længe de forblive i Frilageret, end den for Benyttelsen af de for Toldvæsenets Regning indrettede Frilagere fastsatte Lagerafgift samt uden nogen Indskrænkning i Henseende til Lagertiden, naar og saa længe bemeldte Afgift paa Anfordring erlægges.

Oplysninger om Betaling for og Erhvervelse af Frilagerplads faas paa Frilagerets Oppebørselskontor (Indgang: Hjørnet af Amaliegade).

Frihavnen.

Lagerplads faas ved Henvendelse til Frihavns Aktieselskabet i Frihavnen.

Toldvæsenets Kontorer og Ekspeditionstider.

Københavns Toldbod.

Regnskabskontorerne:			
Havneoppebørselskontoret	i Mdr. April—September	7 Fm.—5 Em	
	i — Oktober—Marts	8 — —4½	
Pakhuskontoret			
for Klarering	hele Aaret	7½ — —4	
al anden Ekspedit.	i Mdr. April—September	7 — —5	
	i — Oktober—Marts	8 — —4	
Toldkassererkontoret			
Kreditoplægskassererkontoret og Postgodsforvaltningen	hele Aaret	8 — —4½	
Frilageroppebørselskontoret fra	16. Febr.—15. Oktbr.	8½ — —5	
	16. Oktbr.—15. Febr.	8½ — —4	
Toldopsynet:			
Ved Losning og Lødning	i Mdr. April—September	7 — —5	
	i — Oktober—Marts	8 — —4	
Ved Forsendelsesgodsvægten	i — April—September	8 — —5	
	i — Oktober—Marts	8 — —4	
Ved Vareklarering i Fine Vægt, Grove Vægt, Postgodsvægten, paa Toldbodpladsen, i Jernskuret og i Søndre Vejerbod	hele Aaret	8 — —4	
Varefrilageret	fra 16. Febr.—15. Oktbr.	8½ — —5	
	16. Oktbr.—15. Febr.	8½ — —4	
Adg. til Lagerrummene	i Mdr. April—September	7 — —7	
	i — Oktober—Marts	8 — —7	

Frihavnen.

Klarering i Vejerboden og Manufakturhuset samt Brovægten	hele Aaret	8 — —4	
Klarering i Vagtposterne af visse toldpligtige og toldfri Varer	i Mdr. April—September	6 — —6	
	i Jan. og Febr. samt 16. Novbr.—31. Decbr.	8 — —4½	
	i Marts, samt fra 1. Oktbr.—15. Novbr.	7 — —5	
Oppebørselskontoret: alm. Ekspeditionstid: hele Aaret	8 — —4½		
for visse toldpligtige og toldfri Varers Ekspedition: i Mdr.	April—September	7 — —6	
	i Jan. og Febr. samt fra 16. Novbr.—31. Decbr.	8 — —4½	
	i Marts, samt fra 1. Oktbr.—15. Novbr.	8 — —5	

Københavns Jernbanestation.

Toldvarehuset og paa Pladsen, Klarering af Varer samt Oppebørselskontoret hele Aaret	8 — —4		
Frederiksbergs og Nørrebro's Toldsteder	hele Aaret	8 — —4	

Hellerups Toldklareringstid

i Varehuset paa Godsbanegaarden i Hellerup			
	Mand., Onsd. og Fred.	9	— —12 Mid
samt paa Ugens øvrige Hverdage indenfor samme Tid, naar Henvendelse i Forvejen sker til Toldkontrollen i Tuborg.			

Havnedistrikterne

inkl. Kalkbrænderidistrikterne i Mdr.	April—September	6 — —7 Em	
	i Jan. og Febr. samt fra 16. Novbr.—31. Decbr.	8 — —4	
	i Marts, samt fra 1. Oktbr.—15. Novbr.	7 — —5	
Kontoret for Kortstempning m. m. (Frederiksholms Kanal 23, Staldmestergaarden) hele Aaret	8 — —4		

ALBERT MALM

St. Annæplads 16 København.

Dampskibsexpedition, Rederi, Befragtning, Spedition og Assurance.

Korresponderende Reder for A/S Dampskibsselskabet „Malm“ Expedition af Gods og Pakker til lave Gennemgangsfragter og paa Gennemgangskonnossementer til alle Pladser i **Amerika** og **Kanada**.

Ugentlige Dampere direkte til Raumo i Finland. Gods medtages paa egne Gennemgangskonnossementer til alle finske og russiske Pladser. — Daglig Godsexpedition til det øvrige Udland. — **Krigs-** og Søforsikringer tegnes til alle Pladser efter lave Præmier.

Egne Agenter overalt i Verden.

Telegr.-Adrs: **Malmalbert.** Telefoner: **5693 og 11693.**

Speditører.

KØBENHAVN

- Adams Transport Co., Nygade 7, Telf. 7400.
- Beckmann & Jørgensen, Nyhavn 47, Telf. 2816 og 11816.
- E. A. Bendix & Co., Amalieg. 28, Telf. 4342, 4544, 11447, 11203, Statstelf. 182. *Skandinavian—Amerika Gods-expedition, Befragtning, Spedition.*
- I. P. Bentzen & Søn, Jernskuret, Toldboden, Telf. 8078 (Priv. Strand 602 x).
- F. C. Bentzon & Co., Speditør, Telf. 343 (Toldboden) og 8354 (Frihavnen).
- Dansk Express Kompagni A/S, Ny Toldbodgade 27, Telf. 11330 & 11331.
- Th. Erritzøe, Spedition & Toldklarering, Amaliegade 35, St. Telf. 696.
- O. J. F. Håkansson, Toldbodvej 3, Telf. Central 10 748.
- C. Henriksen, Spedition, Toldklarering, Godstransport, Grenaaegade 4, Telefon Øbro 1025.
- M. P. Henriksen, Københavns Speditions- & Transport-Kompagni, Amaliegade 31, Telf. 8845, 8848 & 8885.
- Ibsen & Secher, Helsingersgade 20—22, Telf. 712 & 4966, Telgr.-Adresse: Primo. *Spedition og Kontrol af Korn og Foderstoffer.*
- Johan Iversen, Peder Skramsgade 28, Telf. 10557. *General-agent for New York Forwarding Company, New York, Speditører & Bankiers.*
- Albert Jensen, Kalvebod Brygge 2, Telf. 12612. *Spedition & Toldklarering.*
- Hagen Jørgensen, Tordenskjoldsgade 32, Telf. 12801, 12802 & 12801, Priv. Tlf. Helrup 1185.
- Johs. Knudsen, Gl. Kongevej 4, Telf. Byen 5351 y, Vester 2537 v og Vester 5138 x.
- Carl Krarup, Ny Toldbodgade 29, Telf. 1964, 4064, 7678 & 11678.
- Carl Lassen's Filial, Amaliegade 37, Telf. 6056, 8032; Frihavnslager: Indiaev., Tlf. 8092.
- Poul Lovsted, Spedition og Toldklarering, Amaliegade 34, Telf. Palæ 888.
- H. Miede & Co., Fredericiag. 4, Telf. 10195. *Spedition & Toldklarering.*
- Nordisk Spedition A/S, Tordenskjoldsgade 11, Telf. 12810 & 12811, Kørselsafdeling Central 987.
- L. Røgen, Amaliegade 35, Telf. 7492.
- Brdr. Rosendahl, Vester Voldgade 17, Telf. 8246, 8346 & 11246. *Flytninger besorges overalt. Opbevaring af Bohave.*
- A. S. Salicaths Express Co. Ny Adelgade 5, Telf. 446 & 466.
- Schlichtkrull & Bach, Toldkammerbgn., Amaliegade, og Bredgade 67, Telf. 246 og Palæ 1597 y.
- H. J. Simonsen & Co., Peder Skramsgade 17, Telf. 22 og 10622. *Spec.: Fors. fra Paris og Nordfrankrig.*
- Emil Stephensen's Efft., Amaliegade 29, Telf. 5965 og 5985.
- Oscar Wieth, Spedition og Toldklarering, Amalieg. 35, Telf. 12618.

PROVINSEN

- Aarhus.**
- Aarhus Speditions-Forretning, (J. F. Wied), Fredenstov 7, Telf. 851.
- J. P. Petersen, Dampskibsexpedition, Spedition & Toldklarering, Havnen, Telf. 129 & 149.
- Bandholm.**
- Alfred Hovmand, Telf. 11, Statstelf. 7.
- Esbjerg.**
- C. Breinholt, Telf. 57.
- Esbjerg Spedition & Toldklarering Forretning A/S. L. E. Dujardin, Telf. 321. Telgr.-Adr.: „Dujardin“. Kontor: Det kongelige Toldkammer.
- Carl Lassen's Filial, Fiskerihavnen, Telf. 916, Telegr.-Adr.: Carlassen.
- Faaborg.**
- Carl Thrane, Dampskibs-Expedition, Spedition og Assurance Agentur.
- Holstebro.**
- Mouritz Nielsen, Speditør for De danske Statsbaner og Det forenede Dampskibsselskab. Telf. 29.
- Korsør.**
- Chr. Ellermann & H. P. Lund, Telf. 103 (efter Kl. 6 Telf. 180).
- Løgstør.**
- Søren Hansen, Telf. 5. Tlf.-Adr.: „Hansens“. Repr. for Firma C. W. Obel, Aalborg, m. fl.
- Nykjøbing Mors.**
- F. L. Knakkegaard, Telf. Nr. 16. Odense.
- Georg Hansen, Spedition og Toldklarering, Toldkammeret, Tlf. 745, Tlfgr.-Adr. Expedit.
- Randers.**
- Adolf Andersen's Efft., Telf. Nr. 70. Stats-Telf. 9.
- Carl Hassager & Co., Telf. 92, Tlfgr.-Adr.: „Hassager“.
- Rødby Havn.**
- A. Andersen, Skibsrheder og Mægler, Telf. 11, Stats-Telf. 4.
- Saxkjøbing.**
- V. Bertram Nielsen, Skibs- og Varemægler, Telf. 134, Statstelf. 2.
- Struer.**
- Aage Andersen, Mægler og Speditør, Telf. 111, Tlfgr.-Adr.: Aage.
- Vamdrup.**
- W. Jensen, Speditør for De danske Statsbaner.
- N. P. Petersen, Spedition & Toldklarering, Telf. 26, Tlfgr.-Adr.: „Fiskeriet“.
- C. G. Søndergaard & Søn, Telf. 127, Telgr.-Adr.: Alfgaard. *Spedition & Toldklarering.*

NORGE

- Bergen.**
- Adams Transport Co., (Agent Thv. Halvorsen)
- A/S Transitkontoret, Telf. 1515c, Telegr.-Adr.: Transit. *Spedition, Toldklarering & Sjøtransport.*
- Troyes Agentur og Mæglerkontor A/S, Vetrilidsalm 7, Telf. 514 & 4288, Telgr.-Adr.: Mægler. *Befragtning, Dampskibsexpedition, Spedition.*

Christiania.
Olaf J. Aas, Speditionsforretning, (etableret 1895), Sjøfartsbygningen, Telgr.-Adr.: „Oaas“.
Adams Transport Co., (Agenter Berg Hansen & Co.).
Schies Transportkompani, Dronningensgt. 18, Tlf. 7272, 437 k.
Westergaard & Co., Raadhusegaten 1&3, Telef. 1057 k, 5800 og 16581.
Laurvig.
Ths. Arbo Haeg & Co., Telf. 45 & 2.
Jernb. Speditør., Dampskibsexp
Moss.
Jens Chr. Olsen, Telf. 87, 26, 107, 597, Tlgr. Adr.: „Ico“.
Dampskibsexpedition og Speditionsforretning.

Narvik.
Adams Transport Co., (Agent P. Bjørnstad).
Skien.
Ramberg & Senner A/S, Telf. 1, 151, 180, 271.
Trondhjem.
Bachke & Co., Telf. 2182 & 2368.
Spedition, Toldklarering, Overtagelse af Sø- og Landtransport.
Wilhelm Nagel, Dampskibsexpeditør, Fjordgaden 45, Telf. 1399 & 2699.
Dampskibsexpedition, Spedition Toldklarering.
O. C. Olsen, Spedition, Fjordgaten 43, Telf. 3079.
Gustav Stene, Fjordgaden 1, Telf 2277 k, Tlgradr.: Steneg.

SVERIGE

Haparanda.
Adams Transport Co.
Kristinehamn.
Aktb. Adolf Nilson, Spedition, Rikstef 349 & 12. Tlgradr. „Nilsons“.
Malmö.
J. A. Larsson, Spedition, Uställningssgatan, Telf. 749 & 393.
Malmö Speditions- & Agenturaffär (Inneh.: Carl Johansson), Isak Slaktaregatan 9, Rikstef. 4377, Telgr.-Adr.: „Ino“.
Thomée & Co. Spedition, Skeppsbron 11, Telf. 480 & 778.

Stockholm.
Adams Transport Co., (Agent Emil R. Boman).
Freys Express, Möbeltransport, Möbelmagasin, Spedition, 11 Greffteregatan, Rikstef. 8300 & 4564.
Aktiebol. Carl Lassen, Slussplan 63 A, Rikstef. 3760, 3993, 3926, Tlgradr. „Carllassen“.
A-B Stockholms Expressbyrå, kungl Hof-Speditör, Karduanmakareg 10, Rikstef. 358, Tlgr.-Adrs.: Expressbyrån.
Örnsköldsvik.
F. W. Nordemans Ångbåts-exp. Grund. 1856, Rikstef. 39.
Stockholms Rederiaktiebolag Sveas Agent.

ØVRIGE UDLAND

Adams Transport Co.
Genua, 7, Via Orefici.
Kristiania, Drottningsgade 20.
London, 5, Lloyds Avenue E. C.
Moscou, 13, Miaznitzkaja Ulitza.
New York, 15-25 Whitehall Str.
Paris, 2, rue de Sèze.
Petrograd, 25, Quai de l'Université.
Stockholm, 44 Skeppsbron.
Adams Transport Co. har Agenter overalt i alle større Byer i hele Verden.
Berlin, Lausitzerstr. 34.
Hamburg, Ferdinandstr. 47/49.
London, 43/5 Great Tower Street.
Lübeck, Untertrave 109.
Petrograd.
Dansk Express Co. A/S

CLICHEER

WENDT & JENSEN'S

REPRODUKTIONSANSTALT

FARVERGADE 10

TELEFON 7482

MODERNE ARBEJDE



BILLIGE PRISER

Statsautoriserede Revisorer

beskikkede af Ministeriet for Handel og Søfart i Henhold til Lov af 14. Maj 1909

Adolph Poulsen - Carl Andersen

Vesterbrogade 3 (Panoptikon)

Telf: 6029 - 7923. Efter Kontortid: 6229 - Ordr. 1547

Statusopgørelser - Aarsrevisioner

Bogholderianlæg - Tilsyn

Konsultationer m. m.

Kritiske Revisioner.

Revisorer og Tillidsmænd.

a. Statsautoriserede Revisorer.

København.
Revisor J. P. Strobel, Anker Heegaardsgade 1, Tel 10882.
Revisor A. H. Wellendorf, aut. regnskabskyndig Tillidsmand, Frederiksbergg. 13¹, Tel. 6898.
Revisor Adolph Poulsen, aut. regnskabskyndig Tillidsmand, Vesterbrogade 3, Tel 6029 og 7923.
Aalborg.
Emil Arfelt, Direktør i Aktieselsk. Revisions- og Forvaltnings-Institutet, Aalborg Afd.
Revisor P. Brandt, Bernh. Réesgade, Tel 954.
Aarhus.
A. Andersen & P. T. Hald, Rosengade 24, Tel 884 & 4686.
Nykjøbing, Falster.
Revisor H. Eriksen, aut. handelskyndig Tillidsmand, L. Kirkestræde 9. Tel 71.
Odense.
Revisor Erik Hansen, aut. regnskabskyndig Tillidsmand, Vestergade 68, Tel 1433.

b. Andre Revisorer og Tillidsmænd.

København.
Sagfører I. J. Andersen, aut. regnskabskyndig Tillidsmd., Amagerbiogade 131¹, Tlf. Amg. 142 x.
Revisor H. Arnborg, aut. regnskabskyndig Tillidsmand, Strandvej 78, Tel Helr. 1681.
Fuldmægtig i Finanshovedkassen, **Revisor C. Boëtius**, aut. regnskabskyndig Tillidsmand, Svinget 28, Tel Amager 788.
Revisor Emil Buhelt, Julius Blomsg. 17, Tel Taga 1295 x, aut. regnskabskyndig Tillidsmand.
Revisor Knud Corneliussen, Gunløgsgade 11, Tel Amager 155 y.
Kontorchef L. P. V. Elper, aut. regnskabskyndig Tillidsmand, Willemoesgade 58, Tel Øbro 3794 x.
Grosserer Chr. Erichsen, aut. handels- og regnskabskyndig Tillidsmand, Holbergsgade 20, Tel 12 & 1277.
Revisor A. Hedemann, aut. regnskabskyndig Tillidsmand, Raadhuspl. 2, Tel 9198.
Sagfører Emil Hilbert, aut. regnskabskyndig Tillidsmand, Nørrevoldgade 15, Tel 5451.
Revisor Viggo Jacobsen, aut. regnskabskyndig Tillidsmand, Nordre Frihavnsg. 87², Tel. Øbro 3523.
L. Jørgensen, aut. handels- og regnskabskyndig Tillidsmand, Rebekkevej 23, Hellerup.
Niels Kristensens Revisions- og Regnskabskontor, Kompagnistræde 2, Tel. 7725. Grundlagt 1910.
Moderne Specialsystemer for Regnskaber og Kontrol. Alle Regnskabs- og Skatteanliggender.
Revisor F. Lindquist, Esperanceallé 7, Chlund., Tel Helrup 1548.
Revisor Peter Møller, aut. handelsk. i Manufaktur og regnskabsk. Tillidsmand, Villa „Holckenhush“ Brønshøj, Tel. Brønshøj 147.
Revisor A. Mørch, aut. regnskabskyndig Tillidsmand, Aagade 108.
Revisor Oluf E. Neeraas, aut. regnskabskyndig Tillidsmand, Madvigs Allé 16², Tel Vester 2309 y.
Revisor Willam Nielsen, aut. regnskabs- og handelskyndig Tillidsmand, Frederiksberg Allé 19 B, Tel Vester 4100

Kontorchef **Aug. Olsen**, Voldrofsplads 10, Tel Vester 4647.

Sagf. og Direktør **A. Chr. Olsen**, aut. regnskabskyndig Tillidsmand, Sofievej 21, Tel 4075.

Revisor **Olaf Poulsen**, aut. regnskabskyndig Tillidsmand, Falkonerallé 124^a, Tel Nora 1711 y.

Revisor **August Randal**, aut. regnskabskyndig Tillidsmand, Niels Juelsgade 7, Tel Byen 4150.

Kontorchef i Overformyndieriet **Vigo Rantzau**, Revisor, aut. regnskabskyndig Tillidsmand, Linnésg. 28², Tel Byen 4607.

Revisor **Vilh. Sandrup**, Carl Johansgade 11, Tel Øbro 3208 x.

Revisor **Niels Spangsbo**, Jacob Danneførdsvvej 2, Tel Nora 1839 v.

Grosserer **Georg Toepfer**, aut. handels- og regnskabskyndig Tillidsmand, Jagtvej 115, Tel Taga 304.

Aarhus.

Forretningsfører **L. V. Brems**, aut. regnskabskyndig Tillidsmand, Christiansgade 24, Tel 1870.

Grosserer **Marthin Hansen**, aut. handels- og regnskabskyndig Tillidsmand, Tel 355 & 3455.

Grosserer **Rob. Hjorth**, aut. regnskabskyndig Tillidsmand, Studsgade 29, Tel 214 & 801.

Esbjerg.

Revisor **H. C. Haagensen**, aut. regnskabskyndig Tillidsmand. Adresse: Revisions- og Forvaltnings-Institutet, Akts., Tel 489.

Fredericia.

Bankdirektør **J. F. Kiær**, aut. regnskabskyndig Tillidsmand, Kjøbmagergade 82. Tel 133 og 270.

O-R-Sagf. **S. Vandborg**, aut. regnskabskyndig Tillidsmand, Tel 37.

Grenaa.

Bankdirektør **Hans Buhl**, aut. regnskabskyndig Tillidsmand, Storegade 5, Tel 117.

Grindsted.

Exam. juris. **P. E. Brøndberg-Jørgensen**, aut. regnskabskyndig Tillidsmand, Tel 47.

Hasle.

Revisor **H. Jacobsen**, aut. regnskabskyndig Tillidsmand, Tel 35.

Herning.

Direktør **Alb. Rasmussen**, aut. regnskabskyndig Tillidsmand, Tel 14.

Hillerød.

Revisor **Aage Døssing**, Tel 192, daglig 10-12.

Købmand **R. Meilling**, aut. handels- og regnskabskyndig Tillidsmand, Tel 221.

Hobro.

Grosserer **Christian Hansen**, aut. regnskabskyndig Tillidsmand, Jydsk Tel 44-184, Stats Tel 15.

Holstebro.

Købmand **I. Schou** (Firma C. og J. Schou), aut. regnskabskyndig Tillidsmand, Tel 44.

Forretningsfører **R. Steffensen**, aut. regnskabskyndig Tillidsmand, Tel 18.

Horsens.

Grosserer **Hans Christensen**, aut. handels- og regnskabskyndig Tillidsmand, Tel 55.

Købmand **K. C. Larsen**, aut. handels- og regnskabskyndig Tillidsmand, Tel 54.

Købmand **Hans Mørch**, aut. handels- og regnskabskyndig Tillidsmand, Tel 77.

Kjerteminde.

Emanuel **Martensen**, aut. handelskyndig (Manufaktur) og regnskabskyndig Tillidsmand, Tel. 64.

Kolding.

V. **Helms**, aut. handels- og regnskabskyndig Tillidsmand.

Maribo og Middelfart.

Revisor **U. Boesen**, Danske Landbrugs Revisionskontor, Tel Maribo 129 og Middelfart 129.

Ansæt af Justitsministeriet som kritisk Revisor.

Nakskov.

Agent **William Knuppert**, aut. handels- og regnskabskyndig Tillidsmand, Tilegade 24, Tel 198.

Nykjøbing, Falster.

Prokurist **A. P. Sonnichsen**, aut. regnskabskyndig Tillidsmand, Tel 501.

Nykjøbing, Jyll.

Købmand **Chr. Møgelvang**, aut. regnskabskyndig Tillidsmand, Tel 7.

Nørre-Sundby.

Grosserer **K. Christensen**, aut. regnskabskyndig Tillidsmand, Tel 1150 & 1167.

Chr. Kjærgaard, aut. regnskabskyndig Tillidsmand, Tel. 1021 og 1440.

Odense.

Odense Revisions-Bureau, Leder: **Sagfører K. L. Hansen**, Tel 430 og 2226.

Skanderborg.

Købmand **Oscar Bruun**, aut. regnskabskyndig Tillidsmand, Tel 4 og 15.

Skive.

Jens Geertsen, aut. regnskabskyndig Tillidsmand, Tel 92.

Storehedinge.

O-R-Sagf. **K. Conradsen**, aut. regnskabskyndig Tillidsmand Tel 30.

Svendborg.

V. **Lundsgaard**, Vexellerer, Banepladsen, Tel 547 og 947, Statstel 3.

Thisted.

Købmand **P. O. Poulsen**, aut. handels- og regnskabskyndig Tillidsmand (Colonial), Tel 115.

Vamdrup.

Købmand **Viggo Troest**, aut. handels- og regnskabskyndig Tillidsmand, Tel 16.

Viborg.

Købmand **Holger Christensen**, aut. regnskabskyndig Tillidsmand, Tel 54 & 334.

L. G. Willesen, aut. regnskabskyndig Tillidsmand samt Tillidsmand for Haandværk og Industri, Sct. Mathiasg. 96, Tel 313.

Vordingborg.

Dansk Landbrugsregnskabs Bureau- & Revisionskontor, Leder: **Bogholderikonulent U. Steinmetz**, Algade 115, Tel 351.

Hvormeget? Hvormange?

Københavns Areal er 7,196 Hektar. København har 506,390 Indbyggere og 16,434 Beboelseshuse.

Frederiksbergs Areal er 874 Hektar. Frederiksberg har 99,382 Indbyggere og 3572 Beboelseshuse.

I København er der 867 Politibetjente.

Den danske Hær er i Fredstid 15000 Mand, i Krigstid 68000 Mand.

Den danske Flaade bestaar af: 5 pansrede Kystforsvarsskibe, 1 pansret Defensionsskib, 3 Krydsere, 2 Mineskibe, 20 Torpedobaade, 13 Undervandsbaade, 4 Kanonbaade, 15 Patrouillebaade, 32 Skibe til særligt Formaal.

I København er der 3621 Grosserere og 75 Mæglere.

I Danmark findes 61 Søer, der hver er over 100 Tdr. Ld., det samlede Landareal er 3,844,878 Hektar, der findes 77 Købstæder og Handelspladser, 1674 Landsogne, 106 beboede og 415 ubeboede Øer.

I Danmark er: 2,416,511 Lutheranere, 1,112 Reformerte, 176 Anglikanere, 3,895 Metodister, 3,812 Irvingianere, 5,501 Baptister, 66 Kvækere, 764 Adventister, 62 Unitarer, 3,260 andre protestant. Samfund, 5,873 Romersk-Katolske, 106 Græsk-Katolske, 208 forskellige Kristne Samfund, 3,476 Jøder, 717 Mormoner, 878 andre Trossamfund, 3,628 udenfor Trossamfund.

I Danmark er: 1452 Blinde, 1793 Døvstumme, 4538 Aandsvage og 5437 Sindssyge.

I Danmark har en 50aarig Mand endnu 22 Aar tilbage at leve i og en 50aarig Kvinde 24 Aar.

I Danmark er: 1809 Læger, 473 Tandlæger og 729 Dyr læger.

De danske Statsbaners Længde er 2,000 Km, De danske Privatbaners Længde er 1,978 Km, Amagerbanens Længde er 12 Km.

Danmarks Landevejes Længde er 6,782 Km og Danmarks Bivejes Længde er 37,618 Km.

I Danmark er der: 4995 Personautomobiler med 43,329 H. Kr., (heraf til Droske- og Omnibuskørsel 369 med 1461 H. Kr.) 723 Lastautomobiler med 7,220 H. Kr. og 7766 Motorcykler med 23,066 H. Kr.

I København findes 2128 Person- og Lastautomobiler og 1862 Motorcykler.

En Indbygger i Danmark konsumerer aarligt: 9,10 Liter Brændevin (50 %) 1,48 Liter Vin, 83,40 Liter Øl, 41,11 Kg Sukker, 5,11 Kg. Kaffe, 0,11 Kg The, 2,21 Kg Tobak.

I Danmark udkommer: 272 Aviser og 1422 Tidsskrifter.

Klasselotteriets aarlige Overskud er ca. 1,550,000 Kr.

I Danmark indgaas der aarligt 18,987 Ægteskaber, og der er aarligt 878 Skilsmisser.

Det danske Postvæsen har: 775 Postkontorer, og Postexpeditioner, 400 Brevsamlingssteder, 12,059 Postkasser og Personalet er 8,761.

Danmark har 59 offentligt tilgængelige Radiotelegrafstationer.

København har 55 Borgerrepræsentanter.

I Danmark er der ca. 1800 Kirker.

Horsens, Vridsløselille og Nyborgs Straffeanstalter har Plads til henholdsvis 400, 380 og 227 Fanger.

I Horsens Straffeanstalt hensidder: 206 mandl. Tugthusfanger og 152 mandl. Forbedringshusfanger. — I Vridsløselilles Straffeanstalt hensidder 349 mandl. Forbedringshusfanger. I Nyborgs Straffeanstalt hensidder 181 mandl. Forbedringshusfanger. — I Kristianshavns Straffeanstalt hensidder 15 kvindl. Tugthusfanger og 63 kvindl. Forbedringshusfanger. Ialt 966 Kvinder og Mænd.

I Danmark betales aarligt til: Kongen 1,000,000 Kr. Medlemmer af det kgl. Hus 174,000 Kr. og Rigsdagen 890,000 Kr.

Den danske Rigsdag bestaar ifølge Grundloven af $\frac{1}{6}$ 1915 af: 172 Landstingsmedlemmer og 140 Folketingsmedlemmer.

REVISIONSBANKEN

I KJØBENHAVN

AKTIESELSKAB

FREDERIKSBERGGADE 13 .: TELF. 9160

.....

Filialer:

Kongens Nytorv 8, Tlf. 9184

Gl. Kongevej 122, Tlf. 9314

Nørrebros Runddel, Tlf. 9197

Amagerbrogade 110, Tlf. 9136

Modtager Indlaan paa 1-3 Mdr.s Opsigelse til 4 1/2 % paa alm. Vilkaar og Check Konto til 4 %.

==== BOKSANLÆG ====

Kjøbenhavns

private Laanebank,

stiftet 1854,

Amagertorv 5.

Telefon 854, 10854, 10855.

Kontortid daglig 10-6.

**Aktiekapital og Reserver
ca. 10 Millioner Kr.**

Modtager Indskud paa Kontrabog.

Folio og Indlaan til højeste Rente.

Yder Laan og Kasse-Krediter mod

haandfaste Pant. BOX udlejes. Køb og

Salg af Aktier, Obligationer, fremmed

Mønt og Valuta. Indfrielse af Kuponer.

Værdipapirer modtages i aabent

Depot mod aarlig Afgift af 1/2 pro mille.

Banker og Sparekasser samt Hypothek- og Kreditforeninger i København

Amagerbanken: Amagerbrogade 190 (10-4 samt Lørdag 6-8 Eftm.); Filial: Amagerbrogade Hj. af Carl Lundsgade samt i Kastrup og Dragør.

Bikuben: Hovedkt. Silkegade 8, (10-8, Lørdag 10-2 og Fre-Eftm. 6-8), Afdelingskontorer: Nørrebrog. 11, Nørrebrog. 140 (Runddelen), Østerbrog. 19, Vesterbrog. 11 A, Børgsgade 8, Aaboulevard 15 (9-3, Lørdag 10-2 og Fredag Eftm. 6-8).

Centralbanken for Handel og Industri: Farvergade 17, Telf. 7600.

Dansk Arbejderbank: Hovedkt. Niels Hemmingsensgade 7, Afdelingskontorer: Vesterbrog. 84, Nørrebrog. 16, Østerbrogade 70, Falkonerallé 72, Amagerbrog. 151 (9-3, 5 1/2-7; Lørdag kun 9-2).

Dansk Sparemærkekasse, Akts.: Nørrevoldgade 25 (10-1 og 6-8).

Dansk Hypothekforsikrings Bank, Akts., Kongens Nytorv 6, Tlf. 9900.

Den danske Andelsbank, Filial af Den danske Andelsbank i Aarhus, Nørrevoldgade 15 (10-3 og 5 1/2-7), Tlf. 6082.

Detailhandlerbanken i Likvidation: Farvergade 2 (10-8). Tlf. 5696.

Emissionsbanken, Akts., Vimmelskaffet 42 B, Jorcks Passage, (10-3), Tlf. 1469 & 1489.

Frederiksberg Bank: (9-8 og 6-8). Hovedkt. Gl. Kongevej 107; Tlf. 809 og 929; Afdelinger: Falkoneralléen 55, Tlf. 10421 & 5466 og Valby Langgade 47, Tlf. Valby 390.

Frederiksberg Sparekasse: Gl. Kongevej 160 (9-2 og 7-8) Tel 2987.

Gjentoftte Bank: Gjentofttegade 23, Gjentoftte (10-2, 5 1/2-7). Tlf. Gjent. 100.

Grundejernes Hypothekforening: Amagertorv 24 (10-3). Tlf. 2386.

Haandværkerbanken: Hovedkontor Ved Stranden 6. Afdelinger: Nørrebrog. 17 og Værnedamsvej 2 (10-3 og 5 1/2-7 Eftm.).

Haandværkeres Kreditbank: Gothersgade 18 (10-2 samt Fredag og Lørdag 6-8).

Handelsbanken: Holmens Kanal 2 (10-3. Folio Ind- og Udbetalinger tillige 5-7 Eftm. Box-Afdel. 10-5). Gammel-torv-Afd., Gl. Torv 4 (10-3 og 5 1/2-7, Box-Afd. 10-5). Sølvtorv-Afd., Sølvgade 84 (10-3 og 5 1/2-7). St. Kongens-gade-Afd., St. Kongensgade 58 (10-3 og 5 1/2-7). Lørdag er Kontortiden for alle Kontorer 10-2.

Hellerup Bank: Strandvej 149 (10-4 & 6-7) Tlf. Helrup 1801.

Husmands-Hypothekforeningen for Danmark: Gl. Kongevej 5 (10-2). T. 9791.

Kjøbenhavns Hypothek-Forening: Vestre Boulevard 18 (10-2), Tlf. 7209.

Kjøbenhavns Laane- og Diskontobank: Amagertorv 24, (Bankafdl., 10-4, Indlaansafdl. 10-5, Boxafdl. 10-5; Lørdag kun 10-2), T. 6900.

Filialkontorerne (Kontortid 10-3 og 5 1/2-7; Lørdag kun 10-2. Brønshøj Afdl. dog 9-12 og 4-6): Nørrebrog. 26. T. 4951 & 4971. Nørrebrogade 175. T. 2680. Bredgade 77. T. 588. Østerbrogade 29. T. 3737 og 10737. Strandvej 1. T. 1343. Islands Brygge 3. T. 6027. Vesterbrogade 41. B. T. 3300 og 10633. Rolighedsvej 2. T. 5222. Strand-vejen 96 T. Hell. 119. Haabets Allé 3. T. Brh. 70.

Kjøbenhavns private Laanebank: Amagertorv 5 (10-6). Tlf. 854, 10854, 10855.

Kongeriget Danmarks Hypothekbank (og Tiendebank): Holmens Kanal 4 (11-3; Kassen 12-3).

Kreditforeningen af Ejere af mindre Ejendomme paa Landet i Østifterne (Husmandskreditforeningen): Gl. Torv 4 (10-2), T. 7966.

Kreditforeningen af Grundejere i København og Omegn (Kbhvns Kreditforening): Gl. Torv 4 (10-2), T. 4484 og 10484.

Kreditforeningen af Kommuner i Danmark: Kristiansg. 1² (10-11).

Kreditforeningen for industrielle Ejendomme: Vestre Boulevard 13, (10-2).

Kreditkassen for Husejerne i Kjøbenhavn: Ny Vesterg. 12 (11-3).

Kreditkassen for Landejendomme i Østifterne: Anker Heegaards-gade 4 (10-2).

Kreditreformforeningen for Danmark: Boldhusgade 2 (10-3).

Købmandsbanken i Kjøbenhavn, Akts., Nygade 1, T. 6002. Isted-gade 105, T. 4102 (10-3, 6-7).

Laaneforening, De kgl. ansatte Embeds- og Bestillingsmænds, Lykkes-holms Allé 4 A.

Laaneforeningen af Embeds- og Bestillingsmænd i Statens eller Kbhvns Kommunes Tjeneste, Upsalagade 4^a (Tirs. og Fred. 6-7 1/2).

KJØBENHAVNS GRUNDEJERFORENING

ADMIRALGADE 25 * TELEFON: CENTRAL 330 & 331
Aaben 9-4, Fredag tillige 7-8 samt Lørdag 9-2.

Byder sine Medlemmer følgende Fordele:

UDLEJNINGSKONTOR.

KONTOR FOR LEJLIGHEDERS AFLEVERING.

OPLYSNINGSBUREAU angaaende Soliditetsforhold.

DET JURIDISKE KONTOR, ved Sagfører Bendixen, giver gratis Vejledning.

FOGEDKASSEN indkasserer Leje samt besørger gratis usolide Lejere udsatte.

OPLYSNINGS- OG ANVISNINGSBUREAU I KOMMUNALE SAGER, ved Assistent i Vej- og Kloakanlæggene, Thorvald Hansen, giver gratis Vejledning i Sager under Magistraten.

VEJLEDNING I SKATTESAGER, ved Assistent i Magistraten cand. jur. & polit. A. Andersen.

VEJLEDNINGSBUREAU I SAGER UNDER SUNDHEDSKOMMISSION & SUNDHEDS-POLITI ved Kammerassessor A. Guldbeck.

GRUNDEJERBLADET gratis hver Lørdag. Redaktør: Overretssagfører cand. mag. Erik Christensen.

HUSLEJLIGHEDSLISTEN udgaar hver Torsdag. En Lejlighed annonceres i 4 Uger for 25 Øre. Aarligt Salg 180,000 Expl.

I Alt, ovennævnte vedrørende, henvende man sig i Foreningens Ejendom,

Admiralgade 25.

Laanekasse, Den ny, Bank-Aktieselsk. V. Boulevard 9 (10-4 og Fredag 6-7 $\frac{1}{2}$ Eftm.).
Laan- og Spareforeningen for Embeds- og Bestillingsmand: Vestre Boulevard 34 (9-12 samt Onsd. og Lørd. 5-6 $\frac{1}{2}$, Eftm.).
Landmandsbanken: Hovedkontor: Holmens Kanal 12, se iøvrigt Annoncen paa Bindets Bagside.
Nationalbanken Holmens Kanal 19 (10-3); Omvekslingskontoret lukkes Kl. 2; Aktiekontoret er kun aabent fra 11-2.
Privatbanken: Hovedkt. Børgsgade 4 (10-3, Boks 10-5). Afdelinger: Kongens Nytorv 28, Nygade 7, Frederiksborggade 14-16, Østerbrogade 78, Raadhuspladsen 57, (10-3, 5 $\frac{1}{2}$, -7, Boks 10-5); Gl. Kongevej 178, Nørrebrogade 52, Vesterbrogade 66, Amagerbrogade 26, Valby Langgade 44 (10-3, 5 $\frac{1}{2}$, -7, Boks i Banktiden). Lørdag er Kontortiden for alle Kontorer 10-2.
Revisionsbanken: Frederiksberggade 13 (10-4 og 6-7; Box-Afd. 10-4). T. 9160. Filialer: (Kontortid 10-4 og 6-7): Gl. Kongevej 122, T. 9814, Kongens Nytorv 8, T. 9184, Nørrebros Runddel, T. 9197, Amagerbrogade 110, T. 9186.
Sjæll. Bondestands Sparekasse: Ny Vestergade 17 (10-3). T. 9806.
Sjæll. Bondestands Sparekasses Likvidations Afdl., Farvergade 2 (10-3). T. 6846.
Skiptshypothekbanken: Christian d. IX's Gade 5 (10-3).
Sparekassen for Kjøbenhavn og Omegn: Hovedkt. Niels Hemmingsensgade 24. Afdelinger: Vesterbrotorv 55, Enghaveplads 2, Gl. Kongevej 104, Falkonerallé 57, Østerbrog. 17 og 120, Nørrebrog. 8 og 177, Amagerbrog. 147, Valby Langgade 21, Strandvej 161, Fredensvej 1, Charlottenlund (9-3, Lørdag 9-2, samt Fredag Eftm. 6-8), endv. Brogade 5 og Jærnbanevej, Gentofte (9-3, Lørdag 9-2, samt Fredag Em. 5-7); Vanløse (9-1, 3-4 samt Fredag Eftm. 5-7).
Statsfunktionærernes Kreditforening og Laaneforening: Vester Voldgade 100 (10-2 samt Tirsd. og Fred. 5-7).
Østifternes Hypothekforening: Vesterbrogade 3 B, T. 9712.
Østifternes Kreditforening, Vestre Boulevard 2 (10-3, Kassererkontor 10-2).
Østifternes Land-Hypothekforening: Bernstorffsgade 25², T. 5861.

Fr. & Ed. Gotschalk

Indehaver Paul Hagemann

Banquiers

Grundlagt 1820

Kontor: Holmens Kanal 26

Telf. Cent. 1207 & 12731 — Telegramadr. „Gotschalk“

Alle Bankforretninger udføres. = Penge modtages til Forrentning. = Køb og Salg af Aktier og Obligationer samt af fremmed Valuta. = Kreditforeningslaan ordnes. = Incasso paa Ind- og Udlandet. = Forvaltning af Formuer.

Banker og Sparekasser samt Hypothek- og Kreditforeninger i Provinsen.

Aakirkeby. Aakirkeby Bank, Aktieselskab.
Aalborg. Aalborg Bys og Omegns Sparekasse. Aalborg Hypothekforening, Nytorv 7, Tlf. 570. Den danske Andelsbank, Filial af Den danske Andelsbank i Aarhus, Boulevarden 11, Tlf. 2708 (10-3, 5-6). Den danske Landmandsbank, 10-3 og 6-7. Disconto-, Laane- og Sparebanken i Aalborg, Akts., Gl. Torv, Tlf. 2531 og 2532. Landbosparekassen i Aalborg, Tlf. 217. Nationalbankens Filial i Aalborg, 9-2. Nordjysk Bank, Aktieselskab, Boulevarden (Østeraagade 2), Tlf. 56 og 2956.
Aalestrup. Aalestrup Landbobank, Aktieselskab.
Aarhus. Aarhus Privatbank, Aktieselskab, Kapital 6 Mill. Kr. Reserver ca. 1.800.000 Kr. Bankkontoret i Aarhus (Nationalbankens Filial), 10-3. Den danske Andelsbank, St. Torv 7, Tlf. 3088. (9-3, 5-6). Jydsk Hypothekforening. Landbosparekassen. Ny jydsk Kjøbstad-Creditforening, Tlf. 4046 og 4047. Spare og Laanekassen, St. Torv 6, Tlf. 101. A/S Spare- og Laanekassen for Haandværkere og Industridrivende i Aarhus eller Aarhus Bikube, Tlf. 252.

Aars. Aars-Havbro Sparekasse Tlf. 53. Den danske Andelsbank, Filial af Den danske Andelsbank i Aarhus. Tlf. 121 (9-11 $\frac{1}{2}$, 2-3).
Allingaaebro og Auning. Aktieselskabet Folkebanken for Rougsø og Sønderhald Herreder.
Arden. Den danske Andelsbank, Filial af Den danske Andelsbank i Aarhus, Tlf. 60 (2-5, Mandag 10-12).
Assens. Assens Bank. Assens og Omegns Spare- og Laanekasse.
Bedsted. Den danske Andelsbank, Filial af Den danske Andelsbank i Aarhus, Tlf. 20 (10-12, 4-6).
Bjært. Sdr. Bjært og Vejstrups Sognes Sparekasse, Tlf. Sdr. Bjært 36 (over Kolding).
Bogense. Spare- og Laanekassen for Bogense og Omegn, Tlf. 38.
Bramminge. Den danske Andelsbank, Filial af Den danske Andelsbank i Aarhus, Tlf. 9 (9-12, 2-5).
Brande. Brande Bank A/S, Tlf. 56.
Brovst. Den danske Andelsbank, Filial af Den danske Andelsbank i Aarhus, Tlf. 52 (9-11, Mandag 3-4).
Brødstrup. Aktieselskabet Banken for Brødstrup og Omegn.
Brønderslev. A/S Brønderslev Bank, Tlf. 8.
Børkop. Børkop Spare- og Laanekasse, Tlf. 55.
Charlottenlund. Ordrup-Charlottenlund Bank, Aktieselskab.
Dronninglund. Aktieselskabet Østvendysssel Bank. Dronninglund Sogn og Omegns Spare- og Laanekasse, Tlf. 52.
Ebeltoft. Ebeltoft Bank, Aktieselskab.
Ejby. A/S Spare- & Laanekassen for Ejby og Omegn.
Esbjerg. Den danske Andelsbank, Filial af Den danske Andelsbank i Aarhus, Kongensgade 43, Tlf. 666 (10-12, 2-5). Esbjerg Bank, Aktieselskab, Tlf. 999 og 1001. Handelsbanken i Esbjerg, Tlf. 193 & 801, Statstlf. 1.
Faarevejle. Faarevejle Sogns Spare- og Laanekasse.
Fakse. A/S Banken for Faxe og Omegn, Tlf. 29. Sparekassen for Faxe og Omegn.
Fjerritslev. A/S Fjerritslev Bank, Tlf. 1. Den danske Andelsbank, Filial af Den danske Andelsbank i Aarhus, Tlf. 78 (3-5).
Fredericia. Banken for Fredericia og Omegn, Aktieselskab, Gothersgade 3, Fredericia. Den Danske Landmandsbank, Hypothek- og Vekselsbank, Akts., Fredericia Afdel., Tlf. 400.
Frederikshavn. Akts. Frederikshavn Bank, Tlf. 164 og 432.
Frederikssund. Aktieselsk. Frederikssund og Omegns Bank. Spare- & Laanekassen for Frederikssund og Omegn. Banken for Galten og Omegn, A/S, Tlf. 39.
Galten. Den danske Andelsbank, Filial af Den danske Andelsbank i Aarhus.
Give. A-S. Lolland-Falsters Industri og Landbrugsbank. Tlf. 20.
Gjedser. Gjentoft Bank, Aktieselskab, Tlf. 100.
Gjentoft. Den danske Andelsbank, Filial af Den danske Andelsbank i Aarhus.
Gjording. Glamsbjerg og Omegns Bank.
Glamsbjerg. Den danske Andelsbank, Filial af Den danske Andelsbank i Aarhus.
Gredstedbro. Djurslands Landmandsbank, Akts., Tlf. 128, Statstlf. 9.
Grenaa. Grenaa Handels- & Landbrugsbank, A/S, Tlf. 40 & 240, Statstlf. 11. Spare-, Laane- og Diskonto-Institutet for Grenaa og Omegn, Akts.
Grindsted. A/S Varde Bank, Grindsted Afdeling, Tlf. 44.
Hadsten. Aktieselskabet Hadsten Bank.
Hadsund. Aktieselskabet Hadsund Bank. Hadsund og Omegns Sparekasse.
Hasle. Andelselskabet Hasle Haandværker- og Landbobank.
Haslev. A/S Haandværker- og Landbobanken i Haslev. Haslev Bank, Aktieselskab. Sparekassen for Grevskabet Bregentved og Omegn.
Hellerup. Hellerup Bank, A/S, Tlf. Helrup 1801, 10-4 & 6-7.
Helsingø. Spare- & Laanekassen for Kronborg vestre Birk, Tlf. 12.
Helsingør. Den danske Landmandsbank, 10-2. A-S. Helsingør og Omegns Bank, Tlf. 404.
Hørning. Den danske Andelsbank, Filial af Den danske Andelsbank i Aarhus.
Hillerød. Herning Handels- og Landbrugsbank, Akts. Aktieselskabet Hillerød og Omegns Bank. Frederiksborg Amts Spare- & Laanekasse, Tlf. 78.
Hinnerup. Den danske Andelsbank, Filial af Den danske Andelsbank i Aarhus.
Hirtshals. Jyske Bank, Akts., Afdelingskontor i Nørre Saltum. Bedste Incasso paa disse Pladser.
Hjørring. Den danske Andelsbank, Filial af Den danske Andelsbank i Aarhus, Jærnbangade 9 (10-1, 3-5).

- Hjørring.** Sparekassen for Hjørring By og Omegn, Tlf. 97.
Vendsyssel Bank, Akts.
- Hobro.** Banken for Hobro og Omegn, Aktieselskab, Kontortid 10-12, 2-4.
Spare- og Laanekassen for Hobro og Omegn. Aktieselskabet Banken for Holbæk og Omegn.
- Holbæk.** Den danske Andelsbank, Filial af Den danske Andelsbank i Aarhus, Nygade 6, Tlf. 656 (9-3).
- Holstebro.** Holstebro Bank, Aktieselskab.
Holstebro Landmandsbank, Aktieselskab.
- Hornum.** Den danske Andelsbank, Filial af Den danske Andelsbank i Aarhus.
- Horsens.** Banken for Horsens og Omegn, Filial af Kbhvns. Handelsbank, Jessensgade, Telf. 109 og 709.
Den danske Andelsbank, Filial af Den danske Andelsbank i Aarhus, Jessensgade 8, Tlf. 814 (10-3, 4¹/₂-5¹/₂).

Horsens Bank.
Filialer i Uldum og Tørring.
Telegram-Adresse: Banken, Horsens.
Telefon Nr. 229 og 686.

- Hurup.** Den danske Andelsbank, Filial af Den danske Andelsbank i Aarhus, Tlf. 4, (10-11, 4-6).
- Hvalpsund.** Den danske Andelsbank, Filial af Den danske Andelsbank i Aarhus.
- Hvidbjerg.** Hvidbjerg Bank, Aktieselskab, Telf. 34.
Spare- og Laanekassen for Hvidbjerg-Lyngs, Tlf. 7.
- Hørsholm.** Birkerød Banks Æsørd Afdeling hos Overretssagfører J. Winstedt, Hørsholm.
Hørsholm Sparekasse.
- Kallundborg.** Aktieselskabet Kallundborg og Omegns Bank. Den danske Landmandsbank, Hypothek- og Vekselbank, Akts., Kallundborg Afdeling.
Refsnæs Sogns Spare- og Laanekasse.
- Kjellerup.** Lysgaard m. fl. Herreders Spare- og Laanekasse, Akts., Tlf. 6.
- Kjerteminde.** Kjerteminde Bank, Aktieselskab, Tlf. 9.
- Kjøge.** Aktieselskabet Kjøge Bank, Telf. 96. Kontortid: 10-12¹/₂ og 5-6.
Landbobanken i Køge.
Landbrugs-, Handels- og Haandværkerbanken, Akts.

Kolding.

Statstelefon 6.
Telefon 86 & 786.

- Aktieselskabet Kolding Folkebank.
Aktieselskabet Kolding Laane- og Diskontokasse.
Nationalbankens Filial i Kolding.
Spare og Laanekassen for Kolding By og Omegn, Tlf. 338.
- Korsør.** Den danske Landmandsbank, Korsør Afdeling, Tlf. 101 & 102.
Korsør Haandværker-, Handels- & Landbobank, Tlf. 345.
- Lemvig.** Lemvig Landmandsbank, Akts., Tlf. 133.
- Lunderskov.** Kolding Laane- & Discontokasse, Lunderskov Filial, Tlf. 97.
- Lyngby.** Aktieselskabet Banken for Lyngby og Omegn. Spare- & Laanekassen for Lyngby og Omegn.
- Løgster.** Aktieselskabet Banken for Løgster og Omegn. Den danske Andelsbank, Filial af Den danske Andelsbank i Aarhus, Tlf. 158 (10-1, 3¹/₂-4¹/₂).
- Løkken.** Spare- og Laanekassen for Løkken og Omegn.
- Mariager.** Banken for Mariager og Omegn, Akts., Tlf. 10.
- Maribo.** Aktieselskabet Diskonto- og Laanebanken i Maribo. Stiftet 1854.

Aktieselskabet Lollands Handels- og Landbrugsbank. Tlf. 252, Statstlf. 18.

- Landbostandens Sparekasse.
Landmandsbankens Nakskov Kontor, heri optaget Lollands Spare- og Laanebank, Maribo Agentur. Telf. Nr. 17.
Handels- og Landbrugsbanken, Aktieselskab.
Disconto-Institutet i Middelfart, Aktieselskab.

Aktieselskabet Lollands Handels- og Landbrugsbank. Telf. Nr. 252 & 352. Statstelefon 5.

- Den lollandske Landbostands Sparekasse.
Landmandsbankens Nakskov Kontor, heri optaget Lollands Spare- og Laanebank, Telf. Nr. 9.
- Marstal.** Nibe og Oplands Bank, Akts.
- Middelfart.** Spare- og Laanekassen for Nibe By og Omegn.
- Nakskov.**
- Nibe.**

- Nyborg.** Landbo-Sparekassen for Fyn, Afd. Nyborg. Tlf. 12.
Nyborg Bank for By og Omegn, Akts.
Sparekassen for Nyborg By og Omegn.
- Nykjøb. p. F.** A-S. Lolland-Falsters Industri- og Landbrugsbank. Tlf. 340. Statstlf. 4. Afdelinger i Stubbekøbing, Tlf. 144. Sakskebøbing, Tlf. 99, Nysted, Telf. 56, N. Alslev, Telf. 91 og Gedser, Telf. 20. *Incaso for Lolland-Falster.*
Den Danske Landmandsbank.
Nationalbankens Filial i Nykøbing p. F., Kontortid 10-3.
Sparekassen i Nykøbing p. F.
- Nykjøb. p. M.** Spare- og Laanekassen for Falsters Landbostand, Nykøbing F. 9-12, 1-3. Telf. 197.
Aktieselskabet Morsø Bank.
Nykjøbing og Omegns Sparekasseforening, Tlf. 241.
Spare- og Laanekassen for Nykøbing M. og Omegn.
- Nykjøb. p. S.** Den danske Andelsbank, Filial af Den danske Andelsbank i Aarhus, Tlf. 205, (10-12, 1-3).
Den danske Landmandsbank, Hypothek- og Vekselbank, Aktieselskab. Nykøbing p. Sjælland. Afdeling.
A-S. Lolland-Falsters Industri- og Landbrugsbank. Telf. 56.
Landmandsbankens Nakskov Kontor, heri optaget Lollands Spare- og Laanebank, Nysted Agentur. Telf. 19.
- Nysted.** Haandværker- og Detailhandlerbanken for Næstved og Omegn, Akts., Tlf. 243.
Næstved Diskontobank, Aktieselskab.
- Nørre-Alslev.** A-S. Lolland-Falsters Industri- og Landbrugsbank, Telf. 91.
- Nørre Nebel.** Spare- og Laanekassen for Nørre Nebel m. fl. Sogne.
- Nørre-Saltum.** Den danske Andelsbank, Filial af Den danske Andelsbank i Aarhus.
Saltum Sogns Spare- og Laanekasse.
- Nørre Sundby.** Den danske Andelsbank, Filial af Den danske Andelsbank i Aarhus, Torvet 1, Tlf. 3085, (1-2¹/₂, 5-6).
- Odder.** Hads Herreds Landbobank, Aktieselskab.
Hads Herreds Spare- og Laanekasse.
Odder Bank, Aktieselskab.
- Odense.** Fyens Disconto-Kasse, Tlf. 80 og 1400; 10-2, 4-5; Bank- og Inkassoforretning. Boxer udlejes.
Fyens Landmandsbank, Odense. Telf. 46 & 2146; 10-2, 4-5; *Inkasso, hurtig Afregning.*
Handelsbanken i Odense, Vestergade 12-14; 10-2, 4-5. *Alm. Bankforretning, Sparekasse og Box-Afdeling.*
Kreditforeningen af Grundejere i Fyens Stift.
Nationalbankens Filial i Odense.
Odense Kreditbank 10-2, 5-7, Inkasso, Telf. 430.
Aktieselskabet Odense Privatbank, Tlf. 1800 & 2202, Statstlf. 42, Kontortid 10-2 og 4-5.
Spare- og Laanekassen for Haandværkere i Odense, Aktieselskab.
- Oksbøl.** Den danske Andelsbank, Filial af Den danske Andelsbank i Aarhus.
- Præstø.** Sparekassen for Præstø By og Omegn, Telf. 71.
- Randers.** Handelsbanken i Randers, Telf. 34 og 1134 og Statstlf. 8; 10-1 og 3-5.
Kreditbanken i Randers, Tlf. 215 og 1493, 10-1 og 3-5 *Incaso.*
Landbosparekassen, Telf. 432.
Randers Disconto- og Laanebank. Tlf. 10 & 987.
Sparekassen for Randers By og Omegn.
Akts. Sydtydsk Landmandsbank. Tlf. 4.
Banken for Ringe og Omegn, Aktieselskab.
Vends m. fl. Herreders Landbo-, Spare- og Laanekasses Afdl.
- Ribe.** Ringkøbing Bank, Aktieselskab.
- Ringkøbing.** Ringkøbing Landbobank, Aktieselskab.
- Ringsted.** A-S. Banken for Ringsted og Omegn.
Aktiekapital 2 Mill. Kr.
Filialer i Borup, Merløse og Ørslev.
- Roskilde.** Roskilde Bank, 9-2 og 4-5, Tlf. 62 og 224.
Roskilde Landbobank, Telf. 808 og 850.
Filialer i Hvalsø, Viby og Hedehusene.
- Rude.** Sparekassen for Grevskabet Holsteinborg & Omegn, Tlf. 9.
- Rudkjøbing.** Den langlandske Landbostands Sparekasse.
- Rødby.** Banken for Rødby og Omegn, Akts. Tlf. 109.
Landmandsbankens Nakskov Kontor, heri optaget Lollands Spare- og Laanebank, Rødby Agentur. Telf. 6.
- Renne.** Københavns Handelsbanks Filial i Renne.
Besørger Inkassationer overalt paa Bornholm.
- Sakskjøbing.** A-S. Lolland-Falsters Industri- og Landbrugsbank, Telf. 99.
Landmandsbankens Nakskov Kontor, heri optaget Lollands Spare- og Laanebank, Sakskjøbing Agentur. Telf. 1.
- Samsø.** Samsø Bank pr. Koldby.
- Silkeborg.** Aktieselskabet Handels- og Landbrugsbanken. Silkeborg Bank, Aktieselskab.

- Sindal. Sindal og Omegns Laane- og Sparekasse, Kontortid Fredag Kl. 3—6.
- Skals. Rinds, Fjends og Nørlyng Herreders Landbo-Spare- og Laanekasse, Tlf. 9.
- Skanderborg. Den danske Andelsbank, Filial af Den danske Andelsbank i Aarhus, Tlf. 132, (10—1 og 4—5).
Banken for Skanderborg og Omegn, Akts., Tlf. 16. *Afdeling: Ry Stationsby.*
Spare- og Laanekassen for Skanderborg By og Omegn, Tlf. 37.
- Skive. A.-S. Salling Herreders Spare- og Laanebank, Tlf. 94.
Den danske Andelsbank, Filial af Den danske Andelsbank i Aarhus, Østergade 2. Tlf. 462. (10—12, 2—5).
- Skjelsker. Skive Bank, Aktieselskab.
Aktieselskabet Skjelsker Spare-, Laane- og Diskontobank.
- Skjern. Skjorping. Aktieselskabet Skjern Bank, Tlf. 4.
Den danske Andelsbank, Filial af Den danske Andelsbank i Aarhus, (10—12, Mandag 2—5).
- Slagelse. Banken for Slagelse og Omegn, Akts., Tlf. 123.
Landbobanken i Slagelse, Aktieselskab, Tlf. 18.
Sparekassen for Slagelse og Omegn.
Sore Spare- og Laanekasse, Tlf. 89.
Meens Discontobank.
- Sors. Stege. Storehedinge. Struer. Storehedinge Bank, Aktieselskab.
Den danske Andelsbank, Filial af Den danske Andelsbank i Aarhus, Østergade 80. Tlf. 140 (9¹/₂—11¹/₂, 2—4).
- Stubbekjøbing. Struer Bank, Aktieselskab.
A.-S. Lolland-Falsters Industri- og Landbrugsbank, Tlf. 144.
Disconto- og Laanebanken, Tlf. 1.
Nordfalsters Bank, Aktieselskab.
Sparekassen for Aastrup Sogn og Omegn, Tlf. 74.
- Svendborg. Handels- og Landbrugsbanken, Aktieselskab.
Sparekassen for Svendborg og Omegn, Tlf. 122.
- Sæby. Aktieselskabet Sæby Bank, Kontor i Dybvad.
Sæby og Omegns Sparekasse, Tlf. 78.
Volstrup Sogns Spare- og Laanekasse, Tlf. 16 a Understed.
- Sønder Saltum. Den danske Andelsbank, Filial af Den danske Andelsbank i Aarhus.
- Tarm. Thisted. Aktieselskabet Tarm Bank, Tlf. 41.
A/S Handels- og Landbrugsbanken i Thisted, Tlf. 401.
Sparekassen for Thisted Amt.
Thisted Bank, Akts.
- Thorshavn. Tølløse. Færø Amts Sparekasse.
Den danske Landmandsbank, Tølløse-Afdel. Kontortid 9—12 og 2—4.
- Vamdrup. Aktieselskabet Kolding Laane- og Diskontokasse, Vamdrup Filial.
- Varde. Aktieselskabet Varde Bank. Kontor: Varde, Esbjerg, Grindsted, Skjern og Ølgod.
Den danske Andelsbank, Filial af Den danske Andelsbank i Aarhus, Storegade, Tlf. 303 (9—12, 2—4).
- Vejle. Den danske Andelsbank, Filial af Den danske Andelsbank i Aarhus, Havnegade 2, Tlf. 1205 (9—12, 2—4).
Den Danske Landmandsbanks Vejle-Afdeling, 9—12 og 2—4.
Vejle Bank, Aktieselskab, *Aktiekapital 4 Mill. Kr. Incassoforretning.*
Vejle Byes og Amts Sparekasse.
- Vester Hjeremitslev. Viborg. Den danske Andelsbank, Filial af Den danske Andelsbank i Aarhus.
Handelsbanken i Viborg.
Viborg Bank, Aktieselskab.
Viborg Bys og Omegns Sparekasse.
Vinderup Bank, Tlf. 43.
- Vinderup.
- Vordingborg. Aktieselskabet **Banken for Vordingborg og Omegn.**
A/S Landbrugs- og Handelsbanken i Vordingborg.
- Ærskjøbing. Handels- og Landbrugsbanken, Aktieselskab.
Tranderup Sogns Spare- og Laanekasse, Tranderup. Tlf. Vindeballe 6.

Banker paa Island.

- Reykjavik. Island Banki, Filialer: Akureyri, Isafirdi, Seydisfirdi.
Landsbanki, Islands, Reykjavik, Akureyri og Isafjord.

Banker i Norge.

- Foldalen. Foldalens Sparebank.
Harstad. Aktieselskapet Senjens Privatbank.
Larvik. Laurvigs Privatbank.
Sarpsborg. Sarpsborg Aktiekreditbank.
Stavanger. Stavanger Handels- og Industribank.
Tromsø. Akts. Tromsø Privatbank.
Voss. Akts. Voss Veksel- og Landmandsbank.
Voss Sparebank.

Banker i Sverige.

- Göteborg. Aktiebolaget **Göteborgs Bank** sammanslut. med Stockholms Diskontobank
Göteborg :: Stockholm
Afdelningskontor å 48 platser i västra och östra Sverige.
Tligradr. Götabank :: Starkströmstelefon
- Hälsingborg. **Bankaktiebolaget Södra Sverige**
Hufvudkontor Hälsingborg.
Filialer: Stockholm, Göteborg, Malmö och på 53 andra orter i Sverige.
Bästa bankförbindelse :: Infordra villkor!
- Jönköping. Smålands Enskilda Bank, Tlf. 1127 & 1215.
Norrtälje. Aktiebolaget Roslagens Folkbank, Tlf. 44.

Danske Banker i Amerika.

- Virgin Islands of U. S. A.
St. Thomas. Den Dansk-Vestindiske Nationalbank,
Filialer i Christiansted og Frederiksted paa St. Croix.

Philip Heyman,

Købmagergade 5.

Vexellerer & Banquier.

Deltager i Kursnoteringen.

Telefon 12806 & 12807.

Telegramadresse: Heymanbank.

*Køb og Salg af Fonds og Aktier
paa Københavns og Udlandets
Børser.*



*Køb og Salg af fremmed Valuta.
Kreditforeningslaan ordnes.
Coupons indløses.*

Kursværingninger for Aktier paa Københavns Børs fra 1. August 1916 til 31. Juli 1917.

Table with columns for months (August 1916 to July 1917) and 'Udbytte for 1914/15/16/17'. Rows list various companies like Nationalbanken, Privatbanken, etc.

Table with columns for months (August 1916 to July 1917) and 'Udbytte for 1914/15/16/17'. Rows list companies like Kastrup Glasværk, København Dampmøller, etc.

Vertical text on the right side of the page containing exchange rates and other financial data.

SCHLÜTTER & CO.

C. Schlütter, Deltager i Kursnoteringen.

V. Pragner.

Veksellerere og Bankiers

Vimmelskiftet 41

Telefon 5487

ALFRED JÜRGENSEN

VESELLERER

TELF. 8778 & 8729 ooo HØJBROPLADS 8

John Møller & Gasmann

(John Møller, Deltager i Kursnoteringen).

Telefon 827 - 847 - 3139

Bredgade 14—16

Veksel- & Bank-Forretning

Køb og Salg af Aktier og Obligationer
paa herværende og udenlandske Børser

Johannes Henriques & Co.

Vexellerere & Banquiers.
Deltagere i Kursnoteringen.

Kjøbenhavn. - Amagertorv 13.

Telefon 1209.

Køb og Salg af Aktier og Obliga-
tioner paa Kjøbenhavns Børs og

Udlandets Børser.

CARL M. RASMUSSEN

VESELLERER — BANKIER

DELTA GER I KURSNOTERINGEN

AMAGERTORV 23

TELF.: 2332—8779

Fortegnelse over Vekselmæglere og Veksellerere, der deltager i Kursnoteringen paa Københavns Børs.

- Christensen & Jørek, Admiralgade 19, T. 6219.
 M. H. Cohen & Lamm, Østergade 40, T. 7895, 7896 og 12895.
 O. H. van Deurs, Bredgade 6, T. 10857.
 B. L. Frænkel & Co.'s Eftf., Succ, Integade 1, T. 461.
 Axel Gerling, Frederiksberggade 10, T. 4044 og 11,544.
 Greens Bankforretning, Kongens Nytorv 3, T. 19 og 9219.
 Carl Groth, Frederiksberggade 15, T. 8079 og 10,679.
 J. S. Hahns Enke, Købmagergade 14, T. 99 og 1990.
 John Hansen, Østergade 39, T. 8967 og 8968.
 Vilh. G. Hansen, Vesterbrogade 69, T. 2087.
 F. Hartvig, Tordenskjoldsgade 25, T. 1986.
 Wm. Heckscher, Holmens Kanal 40, T. 312.
 Johannes Henriques & Co., Amagertorv 18, T. 1209.
 R. Henriques jr., Højbroplads 9, T. 52, 10052 og 10152.
 Philip Heyman, Købmagergade 5, T. 12806.
 Max Wm. Horn, Amagertorv 17, T. 359 og 999.
 Alfred Horwitz & Co., Ved Stranden 12, T. 32, 2532 og 2632.
 U. G. Jantzen, Gl. Torv 16, T. 4623.
 Alfred Jürgensen, Højbroplads 8, T. 8729 og 8778.
 Ludvig Kalekar, Østergade 4, T. 5596.
 Kristiansen & Gümoes, Ved Stranden 6, T. 5678 og 10678.
 I. M. Levin & Co., Østergade 3, T. 10, 11 og 5210.
 Jul. T. Levinsen, Amagertorv 24, T. 1802 og 1803.
 Ivar Levy & Co., Amagertorv 24, T. 5024.
 Aug. Lunn & Co., Højbroplads 21, T. 1638 og 1658.
 Meincke & Co., Østergade 22, T. 6203.
 Alfred W. Melbye, Dyrkøb 7, T. 6746.
 Moritz Melchior & Co., Frederiksberggade 5, T. 849.
 Hermann Meyer, Holmens Kanal 18, T. 78.
 Karl Michaelsen, Østergade 33, T. 6514.
 Villiam H. Michaelsen, Ny Østergade 7, T. 1208.
 J. S. Monies, Vesterbrogade 2 C, T. 1902 og 11814.
 Erik Møller, Pilestræde 36, T. 546.
 John Møller & Gasmann, Bredgade 14—16, T. 827, 847 og 3139.
 Møller & Rée, Ved Stranden 16, T. 4169 og 9969.
 William Nathan & Co., Højbroplads 17, T. 280 og 2294.
 Berthold Nathansohn, Frederiksbergg. 36, T. 155, 10155, 12155.
 L. Palsby, Østergade 29, T. 9593 og 9594.
 Aage Philip, Østergade 12, T. 905 og 10905.
 Paul Philipson, Amagertorv 4, T. 3325 og 3438.
 H. G. Raaschou jr., Niels Juelsgade 8, T. 10,439 og 10,459.
 Carl M. Rasmussen, Amagertorv 23, T. 2332 og 8779.
 Chr. Reimann, Strandboulevard 1, Chlund., T. Ordrup 282.
 Vald. Reimann, Gl. Strand 44, T. 1174.
 Sigvardt Salomon, Skoubogade 1, T. 2485 og 10,485.
 J. S. Salomonsen & Co., Amagertorv 7, T. 635 og 655.
 T. Lehn-Schiøler, Havnegade 7, T. 11271.
 Th. Schiøler, Holmens Kanal 22, T. 6692 og 6693.
 Schlütter & Co., Vimmelskiftet, 41, T. 5487.
 Claus L. Smidt, Bredgade 25, T. 1213 og 10,513.
 Strandgaard, Kjer & Nannestad, Højbropl. 15, T. 1084 og 9984.
 P. O. Suhr, Pilestræde 2, T. 7735.
 Em. Syensson, Højbroplads 19, T. 6050.
 Aage Trier, Østergade 17—19, T. 740 og 12,740.
 Brødr. Trier, Højbroplads 6, T. 8810 og 1028.
 A. Vollmond & Co., Holmens Kanal 40, T. 312.
 Aug. Øster, Boldhusgade 6, T. 7865 og 11965.

L. PALSBY

Vexellerer og Bankier
Deltager i Kursnoteringen

ØSTERGADE 29

København

Telf. 9593 & 9594 : Telgr.-Adr.: Palsbybank

CHRISTENSEN & JØRCK
VEKSELLERERE OG BANKIERS

ADMIRALGADE 19

TELEGR.-ADR.: CHRISTJØRCK

TELEFON CENTRAL { 6219
6239

DELTAGERE I KURSNOTERINGEN
PAA
KJØBENHAVNS BØRS

M. H. COHEN & LAMM

- Vexellerere og -
Bankierforretning
: (Etabl. 1854) :

Østergade 40

København K

Telegram-Adresse: Cola
Telefon: 7895 & 7896

JOHN HANSEN

Vexellerer og Bankier

Deltager i Kursnoteringen

paa Københavns Børs

ØSTERGADE 39

Telefon 8967 & 8968

TH. SCHIÖLER
Vexellerer og Bankier

HOLMENS KANAL 22
Telefon 6692

Telefon:
Central 740 & 12740

Telgr.-Adr.:
„Aagetrier“

AAGE TRIER

VEKSELLERER & BANKIERFORRETNING

DELTAGER I KURSNOTERINGEN

ØSTERGADE 17-19

KØBENHAVN K.

Danske Motorkøretøjers
Kendingsbogstav.

- ☑ Kongehuset.
- ☑ H. t. K. Hæren.
- ☑ Marinen.
- M. København.
- A. Københavns Amt.
- B. Frederiksborg —
- C. Holbæk —
- E. Sorø —
- H. Præstø —
- I. Bornholms —
- L. Maribo —
- M. Odense —
- O. Svendborg —
- P. Hjørring —
- S. Thisted —
- T. Viborg —
- U. Aalborg —
- V. Randers —

- X. Aarhus Amt.
- Y. Vejle —
- Z. Ribe —
- Ø. Ringkjøbing —
- X (sort Kryds) skal paa smaa Køretøjer anbringes bagefter Kendingsbogstavet.
- + (sort Kors) skal anbringes under Kendingsbogstavet paa smaa Køretøjer, der benyttes af Læger, Dyrlæger og Jordemødre, naar de færdes i Praksis, og Politiet, naar det færdes i Funktion.
- D. K. Danske Motorkøretøjer i Udlandet.

Udenlandske Motorkøretøjers
Kendingsbogstav.

- D. Tyskland.
- A. Østerrig.
- B. Belgien.
- E. Spanien.
- U. S. Forenede nordamerikanske Stater.
- F. Frankrig.
- G. B. Storbritanien.
- G. R. Grækenland.
- H. Ungarn.
- I. Italien.
- M. N. Montenegro.
- M. C. Monaco.
- N. L. Nederlandene.
- P. Portugal.
- B. Rusland.
- B. M. Rumænien.

- S. B. Serbien.
- S. Sverige.
- C. H. Schweiz.
- G. Naar et udenlandsk Motorkøretøj passerer Landgrænsen, forsynes det af Grænsendarmeriet med en Nummerplade med Kendingsbogstavet G. Denne Nummerplade anbringes saaledes, at de udenlandske Kendingsbogstaver overdækkes.

Automobillygternes Tændingstid
er fra 3/4 Time efter Solnedgang til 3/4 Time før Solopgang
samt i tæt Taage.

Cykleygternes Tændingstid i København.

1. Januar	400	30. Juni	Kl. 930
8. —	415	7. Juli	915
15. —	430	14. —	900
22. —	445	21. —	845
29. —	500	28. —	830
5. Februar	515	4. August	815
12. —	530	11. —	800
19. —	545	18. —	745
26. —	600	25. —	730
5. Marts	615	1. September	710
12. —	630	7. —	650
19. —	645	15. —	630
26. —	700	22. —	615
2. April	715	29. —	600
9. —	730	6. Oktober	540
16. —	745	13. —	520
23. —	800	20. —	500
30. —	815	27. —	445
7. Maj	830	3. November	430
14. —	850	10. —	415
21. —	910	17. —	400
28. —	930	1. December	345
4. Juni	945	1. Januar	400

Ingeniører og Entreprenører.

a. Raadgivende Ingeniører.

København.

Erh. Borch, raadgiv. Ingeniør, cand. polyt., M Ing F, Norgesundvej 24, Tlf. Høllerp 1120 x.

Johannes Børge, raadgiv. Ingeniør, cand. polyt., M Ing F, Sortedamsvej 5, Tlf. Nora 700.

Knud Døgn, raadgiv. Ingeniør, cand. polyt., Havnegade 55, Tlf. 351. *Raadgivende Ingeniør for Vandbygnings- og Jernbetonarbejder.*

P. A. Fenger, raadgiv. Ingeniør, Vodrofsvej 7, Tlf. 5441.

M. Frandsen, raadgiv. Ingeniør, cand. polyt., M Ing F, P F, FIDIC, Alhambravej 17, Tlf. 8075, Tlgr.-Adr.: Raadskens.

Specialiteter: Vej-, Kloak- og Jernbetonanlæg.

Aug. Fuchs, raadgiv. Ingeniør, cand. polyt., M Ing F, Kastrup, Tlf. Kastr. 20.

Raadgiv. Ing. f. Fabriker.

Hans Henriksen, raadgiv. Ingeniør, cand. polyt., M Ing F, P F, Stengaards Allé 17, Tlf. Helrup 1640.

Varme & Ventilation, m. m.

Jess Jensen, raadgiv. Ingeniør, M Ing F, Steenstrupsallé 8, Tlf. 1048. *Raadgiv. Privatingeniør ved Anlæg i Bygninger, (Varme- og Ventilation etc.), Udøvring og Tørholdelse af Muroverk ved Indlæg af Luftdræn under Opførelsen.*

Fr. H. Krebs, cand. polyt., konsulterende Ingeniørfirma, M Ing F, P F, Gl. Kongevej 118, Tlf. 8075 & 11025. Tlgr.-Adr.: Adaproin.

Elektr. Høj- og Lavspændingsanl., Kraftstation., Vandkraftanl., Elektrodrift ved Fabr., Landbrug, Baner, Transportanl. m. v., Svagstrømsanl., Elektrotekniske Anlæg.

S. Krøyer, raadgiv. Ingeniør, cand. polyt., M Ing F, Nytorv 5, Tlf. Byen 600 og Hellerup 571 x. *Varme-Anlæg.*

b. Andre Ingeniører og Entreprenører.

København.

Albrechtsen & Madsen, Ingeniører, Vesterg. 13, Tlf. 8434.

Magnus Almind, Ingeniør, Reykjavik. 5 (Isl.s Brygge). Tlf. 6708. Filial Strandvej 185. Tlf. Helrup 1808.

Aut. elektrisk Installatør.

Andreasen & Henningsen, Ingeniører, Dyrkøb 3. Tlf. 8646.

Centralvarme. Sanitære Anlæg.

J. Bang, Ingeniør, M Ing F, Niels Hemmingsensgade 20, Tlf. 1760.

Schat Behrend, Ingeniør, cand. polyt., M Ing F, Bagerstræde 9, Tlf. Vester 856.

V. Bitsch, Entreprenør, Islands- gade 13. *Køb og Salg af brugte Bygningsmaterialier.*

Charles Bjarnov, Ingeniør, Olufsvej 26. Tlf. 5089.

Harald C. Borregaard, Ingeniør, cand. polyt., M Ing F, Ved Amagerport 2, Tlf. Amager 850 y.

Erik Bruun, (F. Hinrichsens Eftf.), Ingeniør, Entreprenør, cand. polyt., M Ing F, M E. Thorshavnsgade 3, Tlf. 4674 & Amager 812.

Spec.: Vandbygningsarbejder.

Bröchner-Larsen & Krogh A/S, Set. Annæpl. 20. Tlf. 7078.

Chr. E. Cornelius, Entreprenør, Rosbåksvej 17. Tlf. Strand 75.

Otto Drachmann, Ingeniør, Ste- nosgade 9. Tlf. 5281. *Køleanlæg.*

Viggo Lunn & G. C. Nielsen, raadgivende Ingeniører, cand. polyt., M Ing F, Frederiksberggade 26, Tlf. 4511.

Vilhelm Marstrand, Ingeniør- arkitekt, M Ing F, P F, Amalie- gade 28, Telf. Palæ 1887 x og Lyngby 346.

Chr. A. Poulsen, raadgiv. In- geniør, Lykkesholms Allé 26, Tlf. 3168.

Hjalmar Rye, raadgiv. Inge- niør, cand. polyt., M Ing F, P F, Mikkelbryggersgade 1, Tlf. 12861, Privat Taga 583 v.

Varme, W.-C.-Install. Kloak.

C. L. Thomsen, raadgiv. Inge- niør, Gl. Kongevej 185 A, Tlf. Vester 3567.

Projekterer og fører Tilsyn med Maskin- og elekt. Anlæg.

E. M. Thomsen, raadgiv. In- geniør, cand. polyt., M Ing F, Maskinmestercertificat, Nørrebrogade 63. Tlf. 7528.

E. B. Thorsen, raadgiv. Inge- niør, Præstegaards Allé 29, Tlf. Brønshøj 282. *Maskin- konstruktion og alt Tegnear- bejde udføres.*

Ingeniør **Chr. J. Thorup**, cand. polyt., M Ing F, P F, Pile- allé 21. Tlf. Vester 5075.

Vilhelm Zeuthen, M Ing F, **Viggo Hougs**, M Ing F, **J. Tidemand-Dal**, M A A, Jol- stræde 10, Tlf. 6868.

Ingeniør- og Arkitektarbejder af enhver Art, Varme-, Venti- lation-, Jernbeton-, Vej- og Kloakanlæg.

Kolding.

M. Thomsen, raadgiv. Ingeniør, cand. polyt., M Ing F, P F, Jernbanegade 19, Tlf. 787.

Vandforsyningsanlæg, Torre- rier, Kartoffelmølsfabrikker og lignende Anlæg for Landbrug og Landbrugsprodukter.

Rødby.

H. M. Markersen, raadgiv. In- geniør, cand. polyt., M Ing F, Tlf. 119. *Kulturarbejd., Havneanl. m. m.*

Edwards & Rasmussen, Inge- niører, Vestergade 3, Tlf. 9290 og 9208.

C. J. Elvang, Ingeniør, Nye- landsvej 76, Tlf. Godth. 1305.

I N S Frydenlund, Ingeniør, cand. polyt., Godthaabsvej 77, Tlf. 9080.

Albert Fugmann, Entreprenør, Dr. Olgasvej 28. Tlf. 8699.

Jernbeton, Cementarbei.

H. Gabe, Ingeniør, Monradsvvej 13. Tlf. Godth. 80.

Carbid i alle Sorteringer.

Carl Glückstadt, cand. polyt., M Ing F, Forchhammersvej 5, Tlf. Vester 1486.

J. L. Günther, Entreprenør, (Lauritzen & Hansen, Gods- banegaarden. Tlf. 3553) Ba- chersvej 3. Tlf. Amag. 987 y.

Carl G. Hansen, Entreprenør, Strandvej 246, Chlund, Tlf. Ordrup 1223.

Jernbeton og Jordarbejder.

Kr. Nøe Harboe, Entreprenør, Sofievej 24. Tlf. 4352.

Magnus Hertz, Ingeniør og En- treprenør, Østerbrogade 80. Tlf. 9810.

Carl Holtermann, Ingeniør, Amaliegade 34, Tlf. 10140.

V. Hoppe, Entreprenør, Rolig- hedsvej 21. Tlf. 1246 og 1512.

Chas. Hude, Ingeniør, Patent- bureau, V. Voldg. 86. Tlf. 4514.

Jensen & Rasmussen, Entre- prenører, Godsbanegaarden, Tlf. Byen 2218.

Chr. V. Jensen, Entreprenør, L. Frederiksborgvej 24, Tlf. Taga 58, (træffes bedst 6-8 Aften). *Jord-, Beton-, Kloak- W. C.- Arbejde.*

Poul Jensen, Ingeniør, cand. polyt., Strandvej 32 A. Tlf. Strand 356 x.

Erik Kayser, Ingeniør, cand. polyt., M Ing F, Maglekilde- vej 11 Mez., Tlf. 4270.

Kemp & Lauritzen, Ingeniører for elektriske Anlæg, Vester Voldgade 7 & 9. Tlf. 936.

Kjøbenhavns Kloakrensings- Kompagni, Oehlenschlägers- gade 7, Tlf. 10005 (Ti Tusind og 5).

Ax. M. Knudsen, Ingen., M Ing F, Ved Amagerport 9, Tlf. Amager 1556.

M. Kristensen-Friis, Entre- prenør, Chr. Richardsvej 6. Tlf. 8539.

Hans & Jørgen Larsen, Entre- prenører, Griffenfeldts- gade 37, Tlf. 2130.

Lauritzen & Hansen, Entrepren. Godsbanegaarden. Tlf. 3553.

Lehmann & Réé, Patentbureau, Amagertorv 19, Tlf. 610.

H. Lichtenberg, Ingeniør, M Ing F, Vennemindevej 6, Tlf. Str. 496 y.

W.C.-Installationer projekteres og tilses.

Axel v. d. Lieth, Ingeniør, cand. polyt., M Ing F, Vester Vold- gade 11, Tlf. 1127.

H. Madsen, Entreprenør, Yrsas- vej 4, Tlf. Godth. 1624 v.

H. H. Madsen, Entreprenør, Nørrebrogade 182 B, Telf. Taga 1091 y.

Losnings- og Ladnings-Entre- prenør.

N. C. Monberg, Ingeniør og Entreprenør, M Ing F, Vestre Boulevard 42. Tlf. 4399 & 4400.

G. Mücke, Isoleringsfabrikant, Skaanesgade 6. Tlf. Amager 1192 x.

Carl Nielsen, A/S, Sand-, Grus- og Singelsforretning. Islands Brygge 4. Tlf. 10552. *Sand- pumpedampere.*

A/S Nordisk Betonkompagni, Brølæggerstræde 5, Tlf. 11213.

P. Olsen, Ingeniør og Entre- prenør, Dr. Abildgaardsallé 18, Tlf. 3478.

S. Olsen, Entreprenør, Brønd- lundsallé 17, Tlf. Helr. 539 y.

Losnings- og Ladnings-Entre- prise.

Axel Peters, Ingeniør, Revent- lowsgade 30. Tlf. 5961. *Metal- traadslamper. Lommelamper.*

Philip Petersen & Arvid Holm, Ingeniører og Entreprenører. M Ing F, Schlegels Allé 6. Tlf. 1011.

H. Poulsen, Grus- og Stenfor- retning, Gasværkshavnen 156. Tlf. 4729 & 8636.

H. P. Rasmussen, Entreprenør, Østre Fasanvej 16. Tlf. Godt- haab 292 (tr. bedst 6-8 Aft.) *Kloak-, Beton-, Jord- og Vej- Arbejde.*

P. Chr. Rasmussen, Ingeniør- og Entreprenørforretning, Fabrikvej 22. Tlf. Godth. 501.

Reck's Opvarmnings-Comp.

A/S, Esromgade 15. Tlf. 7480.

E. Rothe, Entreprenør, Gl. Var- tovsvej 8. Tlf. 2585.

Axel Schepeler, Ingeniør, Fabr. (H. A. Schepelers Mek. og Elektromek. Fabr.), Vester- gade 7. Tlf. 9552.

G. Schönweller, Professor, Vand- bygningsingeniør, M Ing F, Ahlmans Allé 2. Tlf. Helr. 216 v.

C. F. Skaarup, Entreprenør, Reventlowsg. 20. Tlf. Vester 2873. *Losnings-Entreprenør.*

Rasmus Svendsen, Entreprenør, Enighedens Allé 17. Tlf. Brønshøj 88.

Kloak til W. C. Brol. & Beton, Tjærbeton m. m.

Jacob Sørensen, Ingeniør, cand. polyt., M I F, Svinget 20, Tlf. Amager 769.

K. Thomsen, Ingeniør, V. Voldg. 4. Tlf. 6223. *Specialitet: Villa- Opvarmning.*

S. T. Waagepetersen, Ingeniør, cand. polyt., Fælledvej 21. Tlf. Nora 173 v.

J. W. Werner, Ingeniør og En- treprenør, Ny Vestergade 18. Tlf. 6120.

A/S Vølund, Maskinfabrik & Jernstøberi, Blegdamsvej 32. Tlf. 5522.

Brabrand.

G. Løssl, Entreprenør, Tlf. 1.

Esbjerg.

Magnus Petersen, Entrepren. og Vognmand, Tlf. 163 & 888.

Helsingør.

Hans Engquist, Ingeniør, M Ing F, Tlf. 399. *Cementvarefabriken Helsingør.*

Hørsholm.

Alex J. Hansen, Entreprenør og Murermester, Tlf. 45.

Odder.

Ladegaard & Frederiksen, Jernstøberi og Maskinfabrik, Tlf. 34 & 215.

Odense.

N. J. Nielsen, Entreprenør, Hans Tavsensgade 11, Tlf. Odense 1131 og Aarslev 49. *„Filterborebrønde“.*

Rønne.

Anth. Kofoed, Entreprenør og Bygmester, Nørregade 44, Tlf. 317.

BARTH & JENSENS EFT.

PAPIRHADEL

AMAGERTORV 29 :: TELEFON 1454

ALLE KONTORARTIKLER FØRES
PROTOKOLLER :: TRYKSAGER
TILBUD OMGAARENDE

Mønt, Maal og Vægt.

Mønt (Normal-Kurser).

(gælder ikke under Krigsforhold).

Sølv og Sedler kan — særlig i Sydeuropa — have lavere Værdi.
 Argentina: 1 Peso (Guld) à 100 Centavos = 360 Øre.
 1 Peso nacional (Papir) = 158 Øre.
 Belgien: 1 Franc à 100 Centimer = 72 Øre.
 Brasilien: 1 Milréis à 1000 Réis = 203 Ø.; 1 Milréis Papir = 185 Ø.
 Britiske Rige: 1 Pund Sterling (£) à 20 Shillings (sh) à 12 Pence (deniers d) à 4 Farthings = 1816 Øre.
 Guldmønter: 1 £ (sovereign); 1/2 £ (half-sovereign).
 Sølvmønter: 5 sh. (crown); 4 sh. (double-florin); 2 sh., 6 d. (half-crown); 2 sh. (florin); 1 sh., 6 d., 3 d., 1 d. (penny); 1/2 d. (half-penny); 1/4 d. (farthing).
 Bulgarien: 1 Lew à 100 Stotinki = 72 Øre.
 Chile: Peso Corriente à 100 Centavos; 1 Peso Guld = 340,88 Øre;
 1 Peso Sølv = 3 Kr. 60 Øre.
 Dansk Vestindien: 1 Franc à 100 Bit — 72 Øre; 1 Daler = 5 Franc; 1 Cent = 5 Bit.
 Finland: 1 Markka à 100 Penniä = 72 Øre.
 Frankrig: 1 Frc. à 100 Ctrm. = 72 Ø.; 1 Louis = 20 Fres.; 1 Sou = 5 Ctrms.
 Grækenland: 1 Drachme à 100 Lepta = 72 Ø.; 1 Drachme Papir = 55 Ø.
 Holland: 1 Gylden (Fl.) à 100 Cents = 150 Øre.
 Indien: 1 Rupie à 16 Annas à 12 Pies = 128 Øre.
 Italien: 1 Lire à 100 Centesimi = 72 Øre.
 Japan: 1 Yen (Sølv) à 100 Sen à 10 Rin = 180 Ø.; 1 Yen (Guld) = 352 Ø.
 Luxemburg: 1 Frc. à 100 Centimer = 72 Øre.
 Mexiko: 1 Peso à 100 Centavos = 391 Øre.
 Nordam. foren. Stater: 1 Dollars à 100 Cents = 373 Øre.
 Portugal: 1 Milréis (\$) à 1000 Réis = 403 Øre; 1 Corôa (Guld = 10 Milréis. 1 Tostão (Sølv) = 100 Réis = 40,8 Øre.
 Rumænien: 1 Léu à 100 Bani = 72 Øre.
 Rusland: 1 Rubel (Sølv) à 100 Kopek = 180 Øre; 1 Rubel (Guld eller Papir) = 192 Øre. (1 Rubel = 2 2/3 finske Markka.)
 Schweiz: 1 Frc. à 100 Rappen eller centimes = 72 Øre.
 Serbien: 1 Dinar à 100 Pará = 72 Ø.; 1 Milan d'or à 20 Dnr. = 14 Kr. 40 Ø.
 Spanien: 1 Peseta à 100 Centimos = 72 Øre.
 Tyrkiet: 1 Pund (Guld) à 100 Pjaster à 40 Pará (à 3 Asper) eller 100 cents = 1639 Øre; (1 Pung = 500 Pjaster).
 Tyskland: 1 Reichsmark à 100 Pf. = 89 Øre.
 Ungarn: 1 Korona à 100 Filler = 76 Øre.
 Ægypten: 1 Livre (£ E) à 100 Pjastre à 10 Oschr. el Gersch eller 1000 Millièmes = 1866 Øre.
 Østrig: 1 Krone à 100 Heller = 76 Øre.

	Meter	Alen
Dansk Mil	7,532	12,000
Norsk og svensk ny Mil	10,000	15,931
Kilometer	1,000	1,593
Engelsk mile	1,609	2,564
Russisk verst	1,067	1,699
Geografisk Mil	7,422	11,821
Semil (Kvartmil)	1,852	2,950
Kabellængde	185,2	295
Knob = Kvartmil pr. Time.		
1 Hestekraft = ca. 240 Pund løftet 1 Alen i 1 Sekund ell. 75 kg løftet 1 m i 1 Sek.		

Længdemaal. Metermaal til gl. dansk Maal:

1 Myriameter (mrm) ell. Metermil = 10,000 Meter = 1,327⁸ Mil.
 1 Kilometer (km) = 1,000 Meter = 0,1327 Mil = 1593,2 Alen.
 1 Hektometer (hm) = 100 Meter = ca. 53,10 Favne (109,98 Yds).
 1 Dekameter (dam) = 10 Meter = ca. 15,93 Alen.
 1 Meter (m) = 10 Decimeter (dm) } = 1,5931 Alen = 3,1862 Fod.
 = 100 Centimeter (cm) = 1,000 }
 = 1,000 Millimeter (mm) } = 38,723 Tom. = 453,2 Lin.

Flademaal.

1 Kvadratmetermil = 100 Kvadratkilometer = 1,776 Kvadratmil.
 1 Kvadratkilometer (km²) = 100 Hektar } = { 181,128 Td. Land =
 = 181 Td. 2,2 Skp. Land.
 1 Hektar (ha) } = { 1,81128 Td. Land =
 = 100 Ar } = { 1 Td. 6,25 Skp. Land.
 1 Ar (a) = 100 Kvadratmeter = 253,98 Kvadratalen.
 1 Kvadratmeter (m²) } = { 2,5398 Kvadratalen =
 = 100 Kvadratdecimeter } = { 10,7152 Kvadratfod.
 1 Kvadratdecimeter (dm²) } = { 14,761 Kvadrattomme.
 100 Kvadratcentimeter... }
 1 Kvadratcentimeter (cm²) } = 0,1461 Kvadrattomme.
 = 100 Kvadratmillimeter }

Rummaal.

1 Kubikmeter (m³) } = { 32,335 Kubikfod =
 = 1,000 Kubikdecimeter... } = { 1035,107 Potter.
 1 Kubikdecimeter (dm³) } = { 55,7894 Kubiktommer.
 = 1,000 Kubikcentimeter... }
 1 Kubikcentimeter (cm³) } = { 1,000 Kubikmillimeter.
 1 Register Ton } = { 91,855 Kubikfod =
 = 2,783 Kubikmeter... } = { 100 eng. Kubikfod.

Hulmaal.

1 Kiloliter (= 1 Kubikmeter) } = { 7,19 Tdr. Korn =
 = 1,000 Liter... } = { 5,41 Tdr. Kul med Top.
 1 Hektoliter (hl) } = { 103,5 Potter = 0,719 Korntønde =
 = 100 Liter } = { 0,719 Kultønde med Top.
 1 Dekaliter (dal) = 10 Liter = 10 Potter 1,4 Pgl.
 1 Liter (l) (= 1 Kubikdecimeter) } = { 1 Pot 0,1 Pgl. = 4,1 Pgl.
 = 10 Deciliter (dl) = 100 Centiliter (cl) = 1,000 Milliliter (ml) }

Vægt.

1 Ton (t) = 1,000 Kilogram = 20 Centner.
 1 Kilogram (kg) = 1,000 Gram = 2 Pund (= Vægten af 1 Liter destilleret Vand 4° C).
 1 Hektogram (hg) = 100 Gram. = 20 Kvint.
 1 Dekagram (dag) = 10 Gram. = 2 Kvint.
 1 Gram (g) = 10 Decigram (dg) = } = 2 Ort.
 100 Centigram (cg) = 1,000 Milli-gram (mg) }

Gl. dansk Maal til Metermaal:

Længdemaal.

1 Mil = 24,000 Fod = 7,532 Kilometer.
 1 Favne = 3 Alen = 6 Fod = 1,983 Meter.
 1 Alen = 2 Fod = 4 Kvarter = 62,77 Centimeter.
 1 Fod = 2 Kvarter = 12 Tommer = 31,885 Centimeter.
 1 Kvarter = 6 Tommer = 15,933 Centimeter.
 1 Tomme = 12 Linier = 2,615 Centimeter.
 1 Linie = 12 Skrupler = 2,18 Millimeter.

Flademaal.

1 Kvadratmil = 10,285⁵ Td. Ld. = 56,7885 Kvadratkilometer.
 1 Kvadratfavn = 3,546 Kvadratmeter.
 1 Kvadratalen = 0,394 Kvadratmeter.
 1 Kvadratfod = 0,0865 Kvadratmeter.
 1 Kvadrattomme = 6,84 Kvadratcentimeter.
 1 Tønde Land ell. 14,000 Kvadratalen = 0,55162 Hektar.
 1 Skæppe Land = 1/8 Tønde Land = 6,9 Ar.

Rummaal.

1 Kubikfavn = 27 Kubikalen = 6,68 Kubikmeter.
 1 Kubikfod = 0,0809 Kubikmeter.
 1 Favne Brænde (3 Al. x 3 Al. x 1 Al.) ell. 72 Kubikfod ell. 1/8 Kubikfavn = 2,226 Kubikmeter.

Hulmaal.

1 Pot = 4 Pægle = 1/2 Kande... = 0,9661 Liter.
 1 Tønde Korn (à 8 Skp. à 4 Fjerdingskar à 2 Ottingkar) ell. 144 Potter (4 1/4 Kubikfod) = 1,9912 Hektoliter.
 1 Øltønde ell. 136 Potter (4 1/4 Kubikfod) = 1,3139 Hektoliter.
 1 Tjæretønde ell. 120 Potter (3 3/4 Kubikfod) = 1,1698 Hektoliter.
 1 Stenkulstønde ell. 176 Potter (5 1/2 Kubikfod) = 1,7004 Hektoliter.
 1 Kultønde med Top ell. 192 Potter = 1,25 Hektoliter.
 1 Skæppe Korn = 1/8 Tønde = 17,89 Liter.
 1 Anker = 39 (à 40) Potter = 37,68 Liter.
 1 Fad = 4 Oksehoveder à 6 Ankere.
 1 Gros = 12 Dussin à 12 Stk.; 1 Tylt = 12 Stk.
 1 Skok = 3 Snese og 1 Ol = 4 Snese à 20 Stk.
 1 Balle (Papir) = 10 Ris à 20 Bøger à 25 Ark Trykpapir eller 24 Ark Skrivepapir.

Vægt.

20 Centner = 1 Ton = 1000 Kilogram.
 1 Centner = 100 Pund = 50 Kilogram.
 1 Pund = 100 Kvint = 1/2 Kilogram.
 1 Kvint = 10 Ort = 5 Gram.
 1 Ort = 1/2 Gram.
 1 Tønde Smør = 224 Pund = 112 Kilogram.

Engelsk Maal og Vægt.

1 yard à 3 feet à 12 inches = 0,9144 Meter; 1 Yard = 0,836 Meter.
 1 Acre = 4840 Yards = 4016 Meter = 10270 Alen = 0,7836 Tdr. Land = 0,4047 Hektar.
 1 Ton à 20 cwt. (hundredweight) à 112 Pounds = 1016,0475 Kilogr.
 1 Quarter à 8 Bushels à 8 Gallons à 8 Pints = 2,9078 Hektoliter.
 1 Quarter = 2 Stones = 28 = Pounds = 12,7006 Kilogr.
 1 Pound (lb) = 16 ounces (oz) = 7,000 grains = 0,4536 Kilogr.

Brændsels-Maal og Vægt.

(Kan kun opgives tilnærmelsesvis og med Forbehold, da saavel Maal som Vægt er afhængig af Varens Størrelse, Kvalitet og Fugtighedsgrad).

1 Ton Kul = fra ca. 13 hl til 7,5 hl = fra ca. 7 3/4 Td. til 4 1/2 Td. Kul.
 1 Hektoliter Kul vejer 75 à 100 kg., undertiden mere.
 1 Ton Koks = fra ca. 22 hl til 16 hl = fra ca. 13 Td. til 9 1/4 Td. Koks.
 1 Hektoliter Koks vejer 45 à 55 kg., undertiden mere.
 1 Ton Tørv = ca. 25 hl Tørv = ca. 3000 Stk. Tørv.
 1 Vognladning Tørv vejer som Regel 10 Tons.

1 Rummeter er Betegnelsen for en Kubikmeter ydre Maal, i Modsetning til en Kubikmeter fast Masse.

1 Favne Brænde = 2,4 Rummeter = ca. 1150 kg.
 1 Rummeter Brænde, Bøg, vejer i tør Tilstand ca. 500 kg.
 1 — — — — — Fyr, — — — — — 400 kg.
 1 — — — — — Gran, — — — — — 350 kg.

Brandvæsenet og Ambulancestationerne samt Akts. Københavns og Frederiksbergs Redningskorps

kan alarmeres pr. Telefon (dog ikke Telefonautomat), man opgiver blot henholdsvis:

Ildbrand København (eller Frederiksberg).
 Ambulance København (eller Frederiksberg).
 Redningskorps Ulykke!

Fragtmandsliste. Godsbanegaarden. (Belæstet Banevogn).

Bestemmelsessted	Fragtmand	Dag og Tid
Asnæs	N. Nielsen	Onsdag
Borup	Kramer	Tirsdag
Bramminge	Bendix Hansen	Lørdag
Dalmose	Karlsen	Tirsdag
Dianalund	Christensen	Tirsdag
Esbjerg	Godsexp., Jylland	Hver Søndag
Faxe	L. Reimer	Onsdag og Lørdag
Flakkebjerg	Karlsen	Tirsdag
Fredensborg	Varlo	Onsdag
Frederikssund	Chr. Jacobsen	Tirsdag og Fredag
Frederiksværk	C. Petersen	Tirsdag og Fredag
Gjerlev	E. Jensen	Tirsdag
Grøvinge	Petersen	Onsdag
Grøsted	M. Larsen	Onsdag
Haarlev	Hejby	Tirsdag
Haalev	P. Jørgensen	Mandag og Torisdag
Havdrup	C. Hansen	Mandag og Fredag
Hedehusene	Sørensen	Tirsdag
Helsing	Chr. Petersen	Onsdag
Helsingør	E. Jensen	Hver Søndag
Herning	A. Jørgensen	Tirsd (samt Fr.p.Loft45)
Hillerød	Petersen og Bjernebo	Hver Søndag
Hillerød	A. Jørgensen & Co.	Hver Søndag
Holbæk	N. Nehr	Hver Søndag
Hundested	Brdr. Sørensen	Tirsdag
Hvalse	Andersen	Onsdag
Højby Sj.	L. Karlsen	Lørdag
Høng	Andreasen	Torsdag
Herve	Christensen	Onsdag
Jørlev	O. Hansen	Onsdag
Jyderup	L. Damgaard	Torsdag
Jyderup	H. P. Folkmann	Torsdag
Kallundborg	C. Hansen	Torsdag og Fredag
Karise	Hejby	Tirsdag
Knabstrup	Poulsen	Torsdag
Korsør	P. K. Justesen	Tirsdag og Onsdag
Korsør	Godsexp. Sjælland	Torsdag
Lejre	Andersen	Tirsdag
Lille Skensved	C. Hansen	Fredag
Lundby	C. Petersen	Mandag
Maaev	Madsen	Tirsdag
Maribo	A. Jørgensen	Onsdag og Lørdag
Merløse	F. Christiansen	Mandag
Mørkev	A. Johansen	Onsdag
Mørkev	A. Petersen	Onsdag
Nyborg	A. Jørgensen	Tirsd (samt Trd.p.Loft41)
Nykøbing Sjælland	Petersen	Torsdag
Nyrup	Jensen	Onsdag
Næstved	F. Jørgensen	Hver Søndag
Odense	J. Jørgensen, Søndg. 35	Hver Søndag
Regstrup	Poulsen	Torsdag
Ribe	Bendix Hansen	Lørdag
Ringe	A. Jørgensen	Tirsdag
Ringsted	J. Knudsen	Hver Søndag
Roskilde	J. Jørgensen, Søndg. 35	Hver Søndag
Roskilde	Thomassen	Hver Søndag
Rude Vedby	Otto Fog	Onsdag
Sandved	Chr. Christensen	Tirsdag og Onsdag
Skelsker	Olsen	Tirsdag
Skjellebjerg	Christensen	Tirsdag
Slagelse	Brdr. Nielsen	Hver Søndag
Sorø	L. Larsen	Mand., Onsd. og Torsd
Stenløse	J. Jensen	Tirsdag
Storehedinge	P. Hansen	Onsdag og Lørdag
Svebølle	O. Hansen	Onsdag
Svendborg	J. Jørgensen, Søndg. 35	Hver Søndag
Svinninge	K. Svenningsen	Torsdag
Tureby	C. Petersen	Torsdag
Tølløse	M. P. Jensen	Onsdag
Viby Sj.	F. Kildhus	Tirsdag
Vig	Chr. Petersen	Onsdag
Vordingborg	V. Nielsen	Onsdag
Ølstykke	Chr. Petersen	Tirsdag og Fredag

Byen.

Bestemmelsessted	Fragtmandens Navn	Indleveringssted	Dag og Tid.
Asminderød	Varlo, J. P.	Gl. Torv 14	Daglig Kl. 4 ^{1/2} -5 ^{1/2}
Asnæs	Nielsen, H.	Gl. Torv 14	Daglig Kl. 4-6
Barsørd	Rasmussen	Linden	Tirsd. og Fredag 9-11
Ballerup	Johansen P.	Dannebrog	Mand., Onsd., Fred. og Lørd. til Kl. 3
Ballerup	Petersen	Hvidtfeldt	Tirsd. og Lørd. 1-3
Birkørød	Thorsen, J.	Gl. Torv 14	Daglig Kl. 4 ^{1/2} -5 ^{1/2}
Borup	Kramer	Gl. Torv 14	Daglig undt. Onsd. 9-5 ^{1/2}
Bronshøj	Andersen, N.	Hvidtfeldt	Tirsd. og Lørd. til Kl. 4
Charlottenlund	Christiansen, H.	Kultorv 14	Daglig Kl. 2-3
Charlottenlund	Haagensens Byp.	Hauserplads 16	Daglig Kl. 8-5
Charlottenlund	Kaerls, L.	Kultorv 5	Daglig Kl. 2-3
Dalmose	Karlsen	Dannebrog	Tirsdag Kl. 4-5 ^{1/2}
Dianalund	Christensen, Chr.	Garvergaarden	Tirsdag Kl. 4-5 ^{1/2}
Drager	Larsen, Jan	Hauserplads 16 & Leven	Daglig til Kl. 3 hhvis 4
Drager	Thaysen	Gl. Torv 14	Daglig Kl. 12-2
Farum	Petersen	Gl. Torv 14	Dgl. undt. Onsd. 4-6
Faxe	Reimer	Garvergaarden	Onsd. og Lørd. 4-5 ^{1/2}
Fredensborg	Varlo, J. P.	Gl. Torv 14	Daglig Kl. 4 ^{1/2} -5 ^{1/2}
Frederikssund	Irgens	Dannebrog	Daglig Kl. 4 ^{1/2} -5 ^{1/2}
Frederikssund	Jacobsen, Chr.	Tre Hjørte	Tirsd. og Fred. Kl. 4-5
Fr. derikssund	Olsen, N. P.	Tre Hjørte	Daglig Kl. 4 ^{1/2} -5 ^{1/2}
Fuglebjerg	Christensen, H.C.	Tre Hjørte	Daglig Kl. 4-5 ^{1/2}
Gammel Holte	Andersen	Hvidtfeldt	Tirsd. og Fred. til Kl. 3
Gentofte	Jørgensen, Ole	Linden	Tirsd., Torsd., Lørd. 5-6
Gentofte	Nielsen, P. H.	Garvergaarden	Daglig til Kl. 3
Gilleleje	Bøving	Gl. Torv 14	Daglig til Kl. 5 ^{1/2}
Gjerlev	Jensen, E.	Prinsen	Tirsdag Kl. 3-5
Glostrup	Boysen	Vestergade 14	9-12,5-6(kunSmaapk.)
Glostrup	Nielsen, O.	Dannebrog	Daglig til Kl. 4
Greve	Poulsen, C.	Garvergaarden	Daglig Kl. 4-5 ^{1/2}
Grøvinge	Jensen, P.	Dannebrog	Fredag Kl. 3-4
Grøsted	Petersen, Chr.	Gl. Torv 14	Daglig Kl. 4-6
Grøsted	Bøving	Gl. Torv 14	Daglig til Kl. 5 ^{1/2}
Haarlev	Larsen, M.	Hvidtfeldt	Onsdag Kl. 2-4
Haalev	Jacobsen, H.	Garvergaarden	Daglig Kl. 4-5 ^{1/2}
Haalev	Jørgensen, P.	Gl. Torv 14	Man. og Torsd. Kl. 4 ^{1/2} -5 ^{1/2}
Havdrup	Andersen	Garvergaarden	Fredag til Kl. 12.
Havdrup	Hansen, C. F.	Garvergaarden	Ma., On., To., Fr. 4-5
Hedehusene	Sørensen, A.	Garvergaarden	Daglig Kl. 4-5 ^{1/2}
Hellerup	Haagensens Byp.	Hauserplads 16	Daglig Kl. 8-5
Hellerup	Herts Eft., Jensen	Linden	Daglig Kl. 4-5
Hellerup	Nielsen, P. H.	Garvergaarden	Daglig til Kl. 3
Helsingborg	Garderober	Østbanegaarden	Daglig til Kl. 3
Helsing	Petersen, Chr.	Dannebrog	Tirsdag Kl. 4-5
Helsingør	Petersen	Tre Hjørte	Daglig Kl. 4 ^{1/2} -5 ^{1/2}
Helsingør	Thomassen, F.	Gl. Torv 14	Daglig Kl. 4-5 ^{1/2}

Bestemmelsessted	Fragtmandens Navn	Indleveringssted	Dag og Tid.
Herlev	Petersen	Hvidtfeldt	Tirsd. og Fred. 1-3
Hillerød	Bjerneboe, P.	Gl. Torv 14	Daglig Kl. 4 ^{1/2} -5 ^{1/2}
Hillerød	Knudsen	Tre Hjørte	Daglig Kl. 4-5 ^{1/2}
Holbæk	Larsen, P.	Garvergaarden	Daglig Kl. 4-5 ^{1/2}
Holbæk	Hansen, N. P.	Gl. Torv 14	Daglig Kl. 4-6
Holte, Gammel	Andersen	Hvidtfeldt	Tirsd. og Fred. indt. Kl. 3
Hundio	Friis	Tre Hjørte	Fredag til Kl. 12.
Hundio	Jensen, H. P.	Tre Hjørte	Fredag til Kl. 12
Hvalsø	Andersen	Gl. Torv 14	Daglig Kl. 4-5 ^{1/2}
Højby	Karlsen	Dannebrog	Torsdag Kl. 3-4
Høng	Andreasen, A.	Garvergaarden	Tirsd. & Torsd. Kl. 4-5 ^{1/2}
Hørsholm	Svendens Ekspres	Linden	Tirsd., Torsd., Lørd. 4-6
Hørsholm	Olsen, O.	Hvidtfeldt	Tirs., Tors., Lørd. 4-6
Herve	Christensen	Dannebrog	Tirsd. og Onsd. Kl. 3-4
Jørlev	Hansen, Th.	Gl. Torv 14	Tirsd. 3-4 og Onsd. 4-6
Jyderup	Damgaard, L.	Gl. Torv 14	Daglig Kl. 4-6
Jøgersborg	Nielsen, P. H.	Garvergaarden	Daglig Kl. 3
Kallundborg	Pedersen, Chr.	Gl. Torv 14	Daglig Kl. 4-6
Karlunde	Andersen	Garvergaarden	Fredag til Kl. 12.
Karrebækminde	Hansen, L.	Tre Hjørte	Daglig Kl. 3 ^{1/2} -5 ^{1/2}
Kastrup	Pedersen, C.	Hauserplads 16 & Leven	Daglig Kl. 2-3 hhvis Kl. 5.
Kildebrønde	Petersen, H.	Tre Hjørte	Fredag til Kl. 12
Klampenborg	Haagensens Byp.	Hauserplads 16	Daglig Kl. 8-5
Knabstrup	Poulsen's Eftf.	Gl. Torv 14	Onsd. 3 ^{1/2} -4 Torsd. 4-5 ^{1/2}
Korsør	Rasmussen, O.	Tre Hjørte	Daglig Kl. 4-5 ^{1/2}
Køge	Butty, A. V.	Garvergaarden	Daglig Kl. 4-5 ^{1/2}
Køge	Rasmussen, F.	Tre Hjørte	Daglig Kl. 4-5 ^{1/2}
Lejre	Andersen	Gl. Torv 14	Daglig Kl. 4-5 ^{1/2}
Lille Skensved	Hansen, C. F.	Garvergaarden	Man., Ons., Tor., Fr. 4-5
Lund	Frandsens Grdrob.	Cigarfor.Havneg.49	Daglig til Kl. 2 ^{1/2}
Lundby	Petersen, C.	Garvergaarden	Man., Tors., Lørd. 4-5 ^{1/2}
Lynby	Olsen, Joh.	Hvidtfeldt	Daglig Kl. 4-6
Lynby	Petersen, H.	Dannebrog	Daglig Kl. 4-6
Lynby	Jacobsen	Linden	Daglig Kl. 5-6
Maalev	Madsen	Dannebrog	Tirsd. og Fred. Kl. 3-4
Malmø	Frandsens Grdrob.	Cigarfor.Havneg.49	Daglig til Kl. 2 ^{1/2}
Masnedsund	Nielsen, Vald.	Tre Hjørte	Daglig Kl. 3 ^{1/2} -5 ^{1/2}
Merløse	Christiansen, F.	Gl. Torv 14	Man., Ons. og Frd. til 5 ^{1/2}
Mørkev	Johansen	Garvergaarden	Torsd. 4-5 ^{1/2}
Mørkev	Petersen, A.	Gl. Torv 14	Onsdag Kl. 4-5 ^{1/2}
Ny Holte	Jacobsen	Hvidtfeldt	Tirsd., Torsd., Lørd. 5-6
Nykøbing F.	Olesen, A.	Garvergaarden	Daglig Kl. 4-5 ^{1/2}
Nykøbing S.	Petersen, Chr.	Gl. Torv 14	Daglig til Kl. 5 ^{1/2}
Nyraad	Nielsen, Vald.	Tre Hjørte	Daglig Kl. 3 ^{1/2} -5 ^{1/2}
Nyrup	Jensen, H.	Gl. Torv 14	Onsdag Kl. 3-4
Næstved	Groths Eftf. Ibsen	Gl. Torv 14	Daglig Kl. 4-5 ^{1/2}
Næstved	Hansen, L.	Tre Hjørte	Daglig Kl. 3 ^{1/2} -5 ^{1/2}
Næstved	Nielsen, J.	Garvergaarden	Daglig Kl. 4-5 ^{1/2}
Ordrup	Christiansen, H.	Kultorv 14	Daglig Kl. 2-3
Ordrup	Kaerls, L.	Kultorv 5	Daglig Kl. 2-3
Præste	thor Straten, W.	Garvergaarden	Torsd. og Lørd. 4-5 ^{1/2}
Regstrup	Poulsen's Eftf.	Gl. Torv 14	Ons. 3 ^{1/2} -4 Tors. 4-5 ^{1/2}
Ringsted	Clausen, P.	Tre Hjørte	Daglig Kl. 4-5 ^{1/2}
Ringsted	Knudsen, J.	Dannebrog	Onsdag Kl. 5-6
Ringsted	Sørensen & Knudsen	Gl. Torv 14	Daglig Kl. 4-5 ^{1/2}
Risby-Tastrup	Poulsen, P.	Dannebrog	Lørd. til Kl. 3
Roskilde	Andersen, Jul.	Garvergaarden	Daglig Kl. 4-6
Roskilde	Klug's Eftf.	Gl. Torv 14	Daglig Kl. 4 ^{1/2} -6
Roskilde	Malmberg Hansen	Gl. Torv 14	Daglig Kl. 4 ^{1/2} -6
Roskilde	Rasmussen, Fritz	Tre Hjørte	Daglig Kl. 5-6
Ruderdal	Jacobsen	Hvidtfeldt	Tirsd. Torsd. og Lørd. Kl. 5-6
Rungsted	Svendens Ekspres	Linden	Tirs., Tors., Lørd. Kl. 5-6
Rungsted	Olsen, O.	Hvidtfeldt	Tirs., Tors., Lørd. Kl. 4-6
Sandved	Christensen, Chr.	Garvergaarden	Onsdag Kl. 4-5 ^{1/2}
Skjellebjerg	Christensen, Chr	Garvergaarden	Tirsdag Kl. 4-5 ^{1/2}
Skjelsker	Olsen, Chr.	Garvergaarden	Man., Ons., Fred. 4-5 ^{1/2}
Skodsborg	Eriksen	Hvidtfeldt	Mand., Onsd., Fred. til 3
Skovshoved	Mortensen, P.	Linden	Mand., Onsd., Fred. til 3
Skovshoved	Hansen, Knud	Hauserplads 30	Daglig undt. Onsd. til 3
Slagelse	Nielsen, Ch.	Hauserplads 16	Daglig undt. Onsd. 1-3
Slagelse	Christensen, H.C.	Tre Hjørte	Daglig Kl. 4-5 ^{1/2}
Slagelse	Nielsen, Brdr.	Prinsen	Tirsdag Kl. 4-6
Slagelse	Stahl, Th.	Garvergaarden	Daglig Kl. 4-5 ^{1/2}
Solrød	Hansen, J.	Tre Hjørte	Torsdag til Kl. 12
Sorø	Bendixen, B.	Gl. Torv 14	Daglig Kl. 9-5 ^{1/2}
Sorø	Jacobsen, Niels	Dannebrog	Mand., Tirsd., Torsd. og Lørd. Kl. 4 ^{1/2} -5 ^{1/2}
Sorø	Larsen, L.	Dannebrog	Onsdag Kl. 4-6
Springforbi	Haagensens Byp.	Hauserplads 16	Daglig Kl. 8-5
Stenlille	Jensen, H.	Gl. Torv 14	Onsdag Kl. 3-4
Stenløse	Jensen, J.	Tre Hjørte	Tirsd. og Fred. Kl. 4-5
Storehedinge	Hansen, P.	Garvergaarden	Lørdag Kl. 4-5 ^{1/2}
Store Magleby	Larsen, Jan	Hauserplads 16 & Leven	Daglig til Kl. 3 hhvis 4
Svebølle	Hansen, O.	Gl. Torv 14	Tirsd. 3-4, Onsd. 4-6
Svinninge	Svenningsen, K.	Gl. Torv 14	Torsdag Kl. 3-4
Svoborg	Madsen, C's Eftf.	Kultorv 14	Daglig 1-3
Taarbæk	Haagensens Byp.	Hauserplads 16	Daglig Kl. 8-5
Taarbæk	Mortensen, P.	Linden	Man., Ons., Fr. til Kl. 3 ^{1/2}
Taarbæk	Nielsen, Ch.	Hauserplads 16	Daglig undt. Onsd. 1-3
Taarby Villaby	Pedersen, C.	Hauserplads 16 & Leven	Daglig 1-3 hhvis 5
Taastrup	Larsen, Sophus	Gl. Torv 14	Daglig Kl. 4-5 ^{1/2}
Thorslunde	Christensen, N.	Garvergaarden	Fredag til Kl. 12.
Trørød	Eriksen	Hvidtfeldt	Mand., Onsd. & Fred. til 3
Tølløse	Jensen, M. P.	Gl. Torv 14	Daglig Kl. 4-6
Vedbæk	Eriksen	Hvidtfeldt	Mand., Onsd. og Fredag til 3
Vedbæk	Mortensen, P.	Linden	Mand., Onsd., Fred. til Kl. 3 ^{1/2}
Viby Sj.	Kildhus, A.	Gl. Torv 14	Daglig til Kl. 5 ^{1/2}
Vig	Petersen, Chr.	Gl. Torv 14	Daglig Kl. 4-6
Virum	Petersen, C., Enke	Hvidtfeldt	Daglig til Kl. 3
Vordingborg	Nielsen, Vald.	Tre Hjørte	Daglig Kl. 3 ^{1/2} -5 ^{1/2}
Ølstykke	Jensen, J.	Tre Hjørte	Tirsd. og Fred. Kl. 4-5
Øverød	Jacobsen	Hvidtfeldt	Tirsd., Torsd. & Lørd. 5-6

Adresser og Telefoner.

Kommissionærernes Kontor, Gl. Torv 14, Telefon 7703 og 7728 samt 5270 og 5271, Aabent daglig Kl. 9-6.
 Ny Godsbanegaard, Jensen & Rasmussen, Telefon Byen 2218.
 Dannebrog, Vestergade 20, Telefon 9364.
 Garvergaarden, Vesterg. 18, Telefon 9352.

Garvergaarden, Vestergade 4, Telefon 10586 (se ogsaa "Prinsen")
 Hauserplads 16, Telefon 4442.
 Hvidtfeldt, Peter Hvidtfeldtsstræde 9, Telefon 4690.
 Linden, Pionerstræde 34, Telefon 9298.
 Leven, Kristianshavns Torv 2, Tlf. 1789.
 Prinsen, Vesterg. 4, Telefon 5065 (se ogsaa Garvergaarden).
 Tre Hjørte, Vesterg. 12, Telef. 5727.

Stempel-Takster.

(I Henhold til Lov om Stempelafgift af 18. Maj 1911).

(1. Klassen Takst 1 1/2%, 2. Klassen Takst 1%, 3. Klassen Takst 1/2% af Genstandens Værdi. Naar der ved Udregningen fremkommer et Antal Øre, som ikke er deleligt med 10, afrundes Beløbet til det nærmest højere med 10 delelige Tal. Takstbeløbet kan i intet Tilfælde blive under 10 Øre).

Aktier og Andelsbeviser, som udstedes af Selskaber med begrænset Ansvar, stemples med 1% af deres paalydende Beløb; de kan i alle Tilfælde udstedes til Ihændehaveeren og transporteres uden Stempel. Ved Overdragelse (dog ikke fra Udstederen til første Erhverver) gennem Køb og Bytte udfærdiges skriftlig Opgørelse, der i Forhold til de overdragne Papirers samlede Værdi (Købsum) stemples med 40 Øre for hver 200 Kr. eller Del deraf. Er den ene af Parterne en Vekselerer (Bank o. s. v.), der handler i Kommission, nedsættes Afgiften til det halve (se iøvrigt L. Nr. 213 af 20. Decbr. 1915).

Anmeldelser i Boer, fri.

Ansøgninger til Kongen eller Ministerierne om Benaadninger og Dispensationer fra Love og Anordninger eller til Overvæghederne om kgl. Bevillinger og Ekspeditioner, 1 Kr. (om Rentebevillinger, fri), om Embeder og Bestillinger, fri.

Anvisninger, uden Akcept, fri; med Akcept s. Gældsbeviser, Arveafkald 1 Kr., saafremt Afkaldet gives uden Vederlag; ellers 3. Kl. efter det ydede Vederlag.

Arveforskud, Beviser for modtagne A., 3. Kl.

Bilbreve, 1 Kr. Borgerbreve 1—40 Kr.

Bytte- og Mageskiftekontrakter efter Reglerne for Ejendoms-overdragelser, dog kun efter Værdien af det, som den ene Part overdrager, men efter den Overdragelse, som medfører den højeste Afgift.

Certepartier, 3. Kl.

Daabsattester, fri.

Deklarationer, se Erklæringer.

Depositumbeviser, fri; ang. Penge og Pengeeffekter dog kun naar disse er saaledes forvarede eller individualiserede, at der ikke kan udøves nogen Raadighed derover, ellers stemples Beviset som et Gældsbevis.

Erklæringer (Deklarationer), og Afkald 1 Kr., gensidige 2 Kr. Forpagtningskontrakter, se Lejekontrakter.

Forvaringskontrakter, se Fuldmægter.

Fragtkontrakter, 3. Kl. Takst af den betingede Fragt. Konnossementer kan udfærdiges og transporteres uden Stempel. Fuldmægter og Fuldmægtskontrakter, fri, naar intet Vederlag til Fuldmægteren, eller dette dog ikke overstiger 1000 Kr., ellers efter 3. Kl.

Gældsbeviser, 2. Kl., naar Gælden er rentebærende eller sikret ved Pant eller Kaution, ellers 3. Kl. Gældsbeviser paa ikke over 200 Kr. er dog stempelfri, naar hverken Renter eller Sikkerhed er betinget.

Handelsbøger, 1 Kr.

Interessentskabskontrakter, 2 Kr.; hvis Formueværdier indskydes, se Stpl. § 85.

Kautioner, i Reglen 2. Kl.; for Toldafgifter af Kreditplag og Kautioner, som ikke vedrører Værdier, 1 Kr.

Konnossementer, se Fragtkontrakter.

Konto-Kuranter, uden Akcept, fri, med Akcept, s. Gældsbeviser. Kontrakter om vedvarende personligt Arbejde er stempelfri, naar det aarl. Vederlag ikke overstiger 1200 Kr., ellers 3. Kl. Værksleje- og Entrepriisekontrakter, fri, naar Vederlaget ikke overstiger 1000 Kr., ellers efter 3. Kl.

Købekontrakter om faste Ejendomme her i Landet, 1. Kl. af den Sum, hvortil Ejendommen senest er vurderet til Ejendomskyld; overstiger Vederlaget denne Sum, stemples Kontrakten tillige efter 3. Kl. af det overskydende Beløb. Købekontrakter og Skøder ang. Tiender 1. Kl. af Vederlaget, eller, hvis intet Vederlag eller dette ikke staar i passende Forhold til Tiendens Værdi, efter denne sidste. Dokumenter, hvorved nogen forpligter sig til ikke at sælge en fast Ejendom, uden først at have tilbudt en anden den til Køb, som Deklarationer. Købekontr. om alle Slags Fartøjer 2. Kl. efter Vederlaget; om Løsøre 3. Kl. efter Vederlaget; om Gældsfordringer eller andre Fordringer, samt ang. Aktier, Obligationer og andre Værdipapirer 3. Kl., er der for Transporten af Fordringerne eller Værdipapirerne foreskrevet højere Stempel, anvendes dog dette. Overenskomster mell. handlende, Fabrikanter, Haandværkere og Landbrugere ang. Køb og Salg af Varer, hvormed de drive Handel, eller som tilvirkes af dem, og mellem Vekselerere, Banker, Sparekasser og desl. Pengeinstitutter om Køb og Salg af offentlige Pengeeffekter, fri.

Leje- og Forpagtningskontrakter ang. faste Ejend., Huse, Husrum, Pladser o. desl. 1. Kl. af den aarl. Vederlagsydelse, er denne fastsat forskellig, da efter den højeste aarl. Ydelse. Er Brugsforholdet indgaaet for en Persons Levetid, eller er det fra en af Parternes Side uopsigeligt i et Tidsrum af over 5 og indtil 10 Aar, forhøjes Afgiften til 1 1/2%. Er det indgaaet paa mere end en Persons Levetid, eller er det uopsigeligt i over 10 Aar, forhøjes Afgiften til 2%. Er et Lejemaal indgaaet for et bestemt Tidsrum kortere end 5 Aar, beregnes Stemplemet efter 2. Kl. af det samlede Vederlag. Lejekontr., indgaaede paa Opsigelse eller for ubestemt Tid ang. Behoelseslejligh., hvis aarl. Leje ikke overstiger i Kbh., Frederiksberg, Gentofte-Ordurp, Købstæder og Handelspladser 300 Kr., i alle andre Kommuner 240 Kr., stemples til 2. Kl. Takst af den højeste aarl. Ydelse. Saafremt den aarl. Leje efter en saadan Kontr. ikke overstiger i Kbh., paa Frederiksberg, i Gent-Ordurp Kommuner 180 Kr., i Købstæderne og Handelspladserne 120 Kr. og i andre Kommuner 60 Kr., kan Kontrakten dog udfærdiges med Stempel til 10 Øre. Har en Lejer lejet flere Lejligh. i samme Ejend.,

bliver samtl. Kontrakter at stemple efter de Regler, som ere foreskrevne for Kontrakter med et til den samlede aarl. Leje svarende Lejebeløb. Kontrakter om Forpagtning eller Leje af Skibe, 2. Kl., Kontrakter om Leje af andet rørligt Gods, 3. Kl.; det stempelpligtige Beløb fastsættes efter de foranstaaende Regler.

Lotterisedler, Klasselotteriets, efter som de angaa hele, halve, fjerdedels eller ottendedels Lodder, henholdsvis 1 Kr., 65 Øre, 40 Øre og 20 Øre for hver Trækning.

Maalebreve for faste Ejend., 2 Kr.; for Skibe paa ikke over 10 Tons, 50 Øre; paa ikke over 40 T., 2 Kr., paa ikke over 200 T., 10 Kr.; paa over 200 T., 16 Kr.

Noteringer. Naar Aktier, Andelsbeviser, Obligationer etc. paateges, at Ejeren er noteret i vedk. Selskabs Bøger, stemples Noteringspaategningen efter det noterede Papirs Paalydende med 10 Øre for hver 2000 Kr. eller Del deraf.

Obligationer, se Gældsbeviser.

Oplagsbeviser (L. 23, 1866), se Veksler.

Opsigelser af Pengelaan 10 Øre for hver 500 Kr. eller Del deraf; af Forpagtnings- og Lejekontrakter 10 Øre, hvis den aarl. Afgift ikke overstiger 300 Kr., ellers 1 Kr.; af Interessentskabsforhold 2 Kr. Andre Opsigelser fri, og det samme gælder Opsigelser af Pengelaan paa 200 Kr. og derunder uden Rente og Sikkerhed, samt Opsigelse af de Huslejekontrakter, der kan udstedes stempelfrit eller med modereret Stempel.

Regninger, uden Akcept, fri; med Akcept, se Gældsbeviser. Rentebevillingspaategn. paa Obligatn. med Pant i fast Ejend., 1 Kr. Selskaber med begrænset Ansvar (Aktieselsk.), Kontrakter om Oprettelse af saad., 10 Kr., hvis Formueværdier indskydes i Selskabet, dog det for Overdragelse af saadanne foreskrevne Stempel, hvis Beløbet herved kommer til at overstige 10 Kr. Hvis ingen Kontrakt, stemples Vedtægterne til 10 Kr.

Separations- og Skilsmissevilkaar. Overenskomster desang. stemples til 2 Kr., naar de kun angaar Deling af Fællesboet eller Fastsættelse af de Bidrag, som den ene Ægtefælle for Livstid skal yde den anden. Indeholder de andre Dispositioner, da desuden den for disse fastsatte Afgift.

Skibsbygningsattester, 1 Kr.

Skøder, fri, naar Købekontrakten er stemplet; ellers som Købekontrakt; saaledes ogsaa Skøder, der udstedes af Fogder, Skifteforvaltere og Auktionsdirektører. Skøder, der efter Tvangsauktion udstedes til ufyldtegjorte Pant- eller Udleghavere, halvt saa meget. (Overdrages en Ejend. til det offentlige, til Aktieselskaber, Stiftelser eller Foreninger, fordobles Stempelafgiften). Skibsskøder, 2. Kl.; hvis stemplet Købekontrakt, fri. Skøder paa Gravsteder, fri.

Slutsædler (Mægleres), 10 Øre, hvis ikke over 1000 Kr., ellers 20 Øre. Transporter paa samme se Købekontrakter om de paagældende Genstande.

Taksationsforretninger (jf. Udmeldelse af Retterne eller Øvrighederne), naar Vurderingssummen ikke overstiger 2000 Kr., 1 Kr.; ikke over 10,000 Kr., 2 Kr.; ikke over 50,000 Kr., 5 Kr.; over 50,000 Kr., 10 Kr.

Testamenter, 10 Kr.; Tillæg til do., 5 Kr. Er Testators Formue paa Oprettelsestiden under 5000 Kr., og dette angives i Testamentet eller Tillæget, eller angaar Dispositionerne kun Løsørestande, 2 Kr.; for et Tillæg, 1 Kr. Til 1 Kr. stemples ogsaa Testamenter, der alene gaar ud paa at tillægge Hustruen Ret til at hensejde i uskiftet Bo.

Transporter stemples i Reglen som Hoveddokumentet (§ 110 ff.) jfr. dog „Aktier“.

Udleveringssædler, fri.

Veksler, der ikke lyde paa længere Tid end 8 Dage fra Sigt eller 14 Dage fra Dato, stemples til 25 Øre. Alle andre Veksler stemples, naar deres Paalydende ikke overstiger 2000 Kr., til 25 Øre for hver 500 Kr. eller Del deraf og ellers til 50 Øre for hver 1000 Kr. eller Del deraf. Endossementer paa Veksler, fri. (Veksler, der er udstedte udenfor Kongeriget Danmark, stemples efter ovennævnte Regler, ikke blot naar de akcepteres her i Landet, men ogsaa naar de er trukne til Betaling her eller er gjorte betalbare her i Landet).

Ægtepagter, der oprettes inden Ægteskabets Indgaaelse, for saa vidt de kun gaa ud paa helt eller delvis at udelukke det sædvanlige Formuefællesskab, og Ægtepagter, der alene gaa ud paa Ophævelse af en bestaaende Ægtepagt, 2 Kr. Ægtepagter, der oprettes efter at Ægteskabet er indgaaet, og hvorved det indtraadte Formuefællesskab helt eller delvis ophæves, 2. Kl. af det samlede Beløb af de Værdier, som undertages fra Formuefællesskabet. Ægtepagter, der angaar Gaver eller andre Overdragelser mellem Ægtefællerne, efter de for saadanne Overdragelser gældende Regler. Indeholder en Ægtepagt foruden de foran nævnte tillige andre Bestemmelser, f. Eks. testamentariske Dispositioner til Fordel for Ægtefællerne eller andre, erlægges desuden den for saadanne Dispositioner fastsatte Afgift.

Stempelpapirforvaltningen er underlagt Skattedepartementets 3. Ekspeditionskontor, Slotsholmsgade 4 St.

Stempelpapir-Udsalg.

I den indre By:

Kbhvns. Amtsstue i Børsbygning (9—3).
 Bog- og Papirhandler *Stuckenborg*, Amagervej 9.
 — *Iselin*, Frederiksborggade 44.
 — *Moe*, St. Kongensgade 85.
 — *Aagaard* (Aamodt), Kongens Nytorv 18.
 — *Busch*, Købmagergade 49.
 — *Wróblewski*, Nytorv 19.
 — *Schlichtkrull* (Frandsen), Nørreg. 2.
 — *Borgen*, Pilestræde 6.
 — *Køner*, Skindergade 29.
 — *Gjellerup's* Enke, Solvgade 87.
 — *Hammerich*, V. Voldgade 87.

I den øvrige By:

Nordre Birks Kontor, Blegdamsvej 6.
 Søndre Birks Kontor, Blegdamsvej 6.
 Frdr. Birks Kontor, Falkonerallé 7.
 Amag. Birks Kontor, Overgaden o. V. 2.
 Bog- og Papirhdl. *Thykyier*, Amagbrg. 128.
 — *Schou*, Torvegade 7.
 — *A. Bang*, Vesterbrogade 60.
 — *Hans Christensen*, Gl. Kongevej 105.
 — *Petersen* (Marcker), J. Dannebergsgade 2.
 — *Koed*, (Baastrup's Eftf.) Østerbrog. 29.
 — *Voldby*, Strandvej 159.
 Postmester *Sørensen*, Nørrebrogade 10.
 — *O. R. Larsen*, Nørrebrogade 198.
 — *A. Jørgensen*, Brønshøj.
 — *Chr. Andersen*, Valby Langgade 6.

Aktuelle Adresser og Telefonnumre paa „Nævn“ og „Raad“ m. m.

Benzinnævnet, Raadhusplads 4, T. 2890.
 Brændselsnævnet, Holmens Kanal 4, T. 11818.
 Brændselsolienævnet, Vestre Boulevard 18, T. 8100.
 Brødkortkontoret, Raadhuset, (10-4), T. 3800.
 Brød- og Sukkerkorikontoret, (Statistisk Departement), Slots-
 holmsgade 10, T. 5134 & 11134.
 Cementnævnet, Bernstorffsgade 25.
 Chilesalpeternævnet, Holmens Kanal 4.
 Den overordnede Kommission, Christiansborg, T. 4068.
 Drogelskab, St. Kongensgade 25.
 Ernæringsraadet, Holmens Kanal 15, T. 4781.
 Huslejenævnet, Hovedbrandstationen, D³, (9-2), T. 4860.
 Huslejenævnet paa Frederiksberg, Howitzvej 2, T. Godth. 755.
 Husholdningsudvalget, Gl. Strand 40 (Onsd., Lørd. 3-5), T. 6156.
 Industriraadet, Vestre Boulevard 18, T. 8100.
 Kornkontoret, T. 5318.
 Kul- og Koks-Kontoret, Indenrigsministeriet, T. 6548.
 Kbhvns. Kommunes Brændselskontor, Lønporten, T. 7290.
 Løgevagtbureau om Søndagen, T. 2280.
 Natautomobil-Nummer, T. Øbro 2007.
 Prisreguleringskommissionen, T. 6215.
 Statens Kulfordelingsudvalg, V. Boulevard 18.
 Sukkerkortkontoret, Raadhuset, (10-4), T. 3800.
 Transportnævnet, Havnegade 25, (10-4), T. 6170.
 Udførselskontoret, Zahlkammerporten, (12-5), T. 7990.
 Velfærdsudvalget, Raadhuset, T. 3800.

Depoter for fundne Sager.

Inventarieskriverkontoret (Hittegodskontoret), Nytorv 5, 12-2.
Jærnbansens Depot for fundne Sager, Personbanegaarden (Ind-
 gang fra Bernstorffsgade), Hverdage 9-4; Søn- og Hel-
 lisd. 9-11.
Københavns Sporvejs Kontor for fundne Sager, Jernbaneg. 3,
 Mezz. Hverdage 10-6. Telef. 7448. (Alle fundne Sager
 opbevares her fra Dagen efter, at de er glemt i Køben-
 havns Sporvejs Vogne. Den 15. i hver Maaned afleveres
 de fra den foregaaende Maaned uafhængede Sager til In-
 ventarieskriverens Kontor, Nytorv 5 (12-2)).
Frederiksberg Sporvejselskabs Kontor for glemte Sager: Allé-
 gade 20, Hverdage 9-8, Telef. 5435.
Nordsjællands Elektricitets og Sporvejsakts. Kontor for glemte Sager,
 Strandvej 102 A, Hverdage 3-4, Telef. Hellerup 978.

Forskellige Landes Klokkeslet.

Mellemeuropæisk Tid (m. Tid) — fra 0° til 15° Øst } Expl.
 for Greenwich — er indført i Danmark (undt. Færøerne) } Kl. 1 =
 Norge, Sverige, Tyskland, Luxemburg, Østerrig-Ungarn,
 Schweiz, Italien, Bosnien, Serbien og vestlige Tyrki. }
Vesteuropæisk Tid — vest for Greenwich Meri- } Kl. 12 =
 dian — er 1 Time efter mellemeuropæisk Tid og }
 er indført i Storbritannien, Belgien, Frankrig, Spa- }
 nien og Portugal samt Færøerne. }
Østeuropæisk Tid — fra 15° til 30° Øst for Green- } Kl. 2 =
 wich — er 1 Time foran mellemeuropæisk Tid og er }
 indført i Bulgarien, Rumænien, samt østlige Tyrki. }
Særligt Klokkeslet — beregnet efter Meridianen }
 gennem de vedkommende Landes Hovedstad — have: }
 Rusland (1 Time. foran m. Tid) } Kl. 21 =
 Grækenland (85 Min. foran m. Tid) } Kl. 135 =
 Holland (ca. 40 Min. efter m. Tid) } Kl. 1220.

Temperatur-Sammenligning.

Reaumur, Celsius og Fahrenheit.

R.°	C.°	F.°	R.°	C.°	F.°
80	100	212	20	25	77
76	95	203	16	20	68
72	90	194	12	15	59
68	85	185	8	10	50
64	80	176	4	5	41
60	75	167	0	0	32
56	70	158	÷ 4	÷ 5	23
52	65	149	÷ 8	÷ 10	14
48	60	140	÷ 12	÷ 15	5
44	55	131	÷ 16	÷ 20	÷ 4
40	50	122	÷ 20	÷ 25	÷ 13
36	45	113	÷ 24	÷ 30	÷ 22
32	40	104	÷ 28	÷ 35	÷ 31
28	35	95	÷ 32	÷ 40	÷ 40
24	30	86	÷ 36	÷ 45	÷ 49

Kogepunkt: 80° R. = 100° C. = 212° F.

Frysepunkt: 0° R. = 0° C. = 32° F.

Omsætningsformler:

$$\text{Reaumur til Celsius: } \frac{R \times 5}{4} = C.$$

$$\text{Reaumur til Fahrenheit: } \frac{R \times 9}{4} + 32 = F.$$

$$\text{Celsius til Reaumur: } \frac{C \times 4}{5} = R.$$

$$\text{Celsius til Fahrenheit: } \frac{C \times 9}{5} + 32 = F.$$

$$\text{Fahrenheit til Reaumur: } (F \div 32) \times \frac{4}{9} = R.$$

$$\text{Fahrenheit til Celsius: } (F \div 32) \times \frac{5}{9} = C.$$

Museer, Samlinger etc.

Dansk Folkemuseum, Vesterbrog. 3, dgl. 11-3; Frilandsafde-
 lingen (Lyngby) dgl. 1-6.
Dansk Landbrugsmuseum (Lyngby) dgl. 1-6. (Vinter til Solnedg).
Dansk Skolemuseum, Stormgade 3, 3-5 undt. Lørdag.
Den frie Udstilling, Østre Anlæg, aaben fra medio Marts til
 medio Juni, Entré 50 Øre.
Hirschsprungs Museum, Stockholmsgade, Sommer dgl. 2-5,
 Vinter 1-3 (undtagen Mand.) samt Lørdag Aften 7-9.
Kunstinstitutet, V. Boulev. 20-24, dgl., Mand. undt., 12-3,
 om Sommeren 1-4; desuden Tirsd. og Fred. Aften 7-9
 samt om Vinteren tillige Søndag Aften 7-9.
Kunstudstillingen paa Charlottenborg fra $\frac{1}{4}$ - $\frac{31}{10}$ dgl. 9-6.
Mineralogisk-geognostisk Museum, Østervoldg. 7, Søndag 10-12
 og Onsdag 1-3 (Onsdag Aften Kl. 7: Gratis Foredrag).
Moltkeske Malerisamling, Dronn. Tværg. 2. Apr.-Okt., Onsd. 12-2.
Nationalhistorisk Museum, Frederiksberg Slot, $\frac{1}{6}$ - $\frac{30}{10}$; 9 $\frac{1}{2}$ -5;
 $\frac{1}{10}$ - $\frac{30}{10}$; 11-3. (Under Krigen dog lukket fra $\frac{1}{11}$ - $\frac{28}{10}$).
Nationalmuseum, Prinsens Palæ; Danske Samling: Sønd.
 12-3; Hverdage: $\frac{22}{10}$ - $\frac{30}{10}$ 1-4, $\frac{1}{10}$ - $\frac{21}{10}$ kun Mandag;
 Onsdag og Fredag 12-2.
 Etnografisk Samling: Sønd. 12-3; Hverd. $\frac{22}{10}$ - $\frac{30}{10}$,
 10-1; $\frac{1}{10}$ - $\frac{21}{10}$ kun Tirsd. Torsdag og Lørd. 12-2.
 Antiksamlingen: Sønd. 12-3; Hverd.: $\frac{22}{10}$ - $\frac{30}{10}$
 Mand., Onsd. og Fred. 2-4; $\frac{1}{10}$ - $\frac{21}{10}$ Mandag og
 Torsdag 12-2.
 Mønt- og Medallesamlingen: $\frac{22}{10}$ - $\frac{30}{10}$ hver Mand.
 og Fred. 12-2; $\frac{1}{10}$ - $\frac{21}{10}$ hver Mand. og Torsd. 12-2.
Nivaagaards Malerisamling, $\frac{15}{10}$ - $\frac{15}{10}$, hver Sønd., Onsd. og
 Fred. 1-4.
Ny Carlsberg Glyptotek, $\frac{16}{10}$ - $\frac{14}{10}$: 10-5; $\frac{15}{10}$ - $\frac{15}{10}$: 12-4;
 (fri Adgang Sønd. og Onsd.).
Postmuseet, Central-Postbygningen, Søndag 12-2, Onsdag 6-8.
 (Under Krigen lukket indtil videre).
Rosenborg Slot, Mandag, Tirsdag, Fredag og Søndag 11-3
 (Sommer 10-3).
Runde Taarn, dgl. $\frac{1}{6}$ - $\frac{31}{10}$: 10-2, $\frac{1}{11}$ - $\frac{30}{10}$: 12-2. (fri Ad-
 gang Onsd. og Lørd. 12-1).
Statens Museum for Kunst, Maleri- og Skulptursamlingen
 dgl., Mand. undt., $\frac{1}{5}$ - $\frac{30}{10}$: 10-4, $\frac{1}{10}$ - $\frac{30}{10}$: 10-3; Afstøb-
 ningssamlingen 12-3; kgl. Kobberstiksamling,
 Sønd., Tirsd. og Fred. 12-3.
Teatermuseet, Biblioteksgaarden ved Christiansborg, Onsdag og
 Søndag 1-3.
Thorvaldsens Museum, $\frac{1}{4}$ - $\frac{30}{10}$: 10-3; $\frac{1}{10}$ - $\frac{31}{10}$: 11-2; (fri
 Adgang Sønd., Onsd. og Fred.).
Tøjhuset, $\frac{1}{5}$ - $\frac{30}{10}$ samt Kongens Fødselsd., Onsd. og Sønd. 1-3.
 (Paa Grund af Krigen lukket indtil videre).
Universitetets zoologiske Museum, Krystalgade 23, Onsd. og
 Sønd. 12-2 ($\frac{15}{10}$ - $\frac{15}{10}$ Sønd. 11-2).

Offentlige Kontorer og Institutioner m. m.

Amtstuen og Skovkassen for Københavns Distrikt, Børsbyggn.,
 9-2, Amtstuens Stempelpapirs-Udsalg 9-3.
Arbejderforsikrings-Raadet, Raadhusplads 77 (12-3).
Arbejdernes Læseselskab, Frederiksborggade 26, (10 Fm.-
 11 Aften).
Arbejdsløshedsinspektoret, Raadhuspl. 77 (11-3). T. By 7212.
Arbejds- og Fabrikstilsynet, Direktoratet for, Studiestræde
 57². Telf. 2554.
Assistenthuset, Nybrogade 2; Eksp. (Pantsætning og Indløs-
 ning) fra 1. Marts til 30. Sept. 8-5, fra 1 Okt. til 28. Febr. 9-3.
Begravelsesvæsenet i København, Løngansstræde 28, 10-4.
 Telf. 728.
Begravelsesvæsenet paa Frederiksberg, Amicisvej 25, 10-12,
 5-6 $\frac{1}{2}$. Telf. 5192.
Belysningsvæsenet: Administrationsbygningen, Vognmager-
 gade 8: Telefon 7290 (Kokskontoret Tlf. 8560): Direktorens
 Kontor 10-3, Kassererkontor 10-3 (Udbetaling kun 10-2),
 Kokskontor 9-3, Telef. 8560) Gasv. Ingeniørkontor 9-6,
 Elektricitetsv. Ingeniørkontor 9-6, Ekspeditionskontor 9-6.
 Bogholderkontor 10-3, Meterkontor 9-3, Vagtstation (Telf.
 2020, aaben 6 Aften til 9 Morgen).
Brandvæsenets Kontor: Hovedbrandstationen, Vestervold-
 gade, Telf. 2617 og 2717 (10-3). [Ved Allarmering opgives
 blot „Ildebrand, København“].
Bygningskommissionen, Raadhuset 10-4. Telef. 6215. For
 Frberg. Mynstersvej 5, (9-12) Tlf. 6063.
Børsen, 12 $\frac{3}{4}$ -8 $\frac{1}{2}$. Børstiden 2-3.
Carlsbergfondets Kontor og Kvæstur, V. Boulevard 35, Tirs-
 dag og Lørdag 9-12 Fm. og Torsdag 5-6 Em.
Censuren for Lysbilleder, Frederiks Hospital, Bredgade 66.
 Hverdage 1-2. Telf. Palæ 1870.
Centralarbejdsanvisningskontoret i Kbhvn.
 1ste Afdl. Guldberggade 26 (8-6). Telef.: mandl. Af-
 deling 4896 og 7148, kvindl. Afdeling 1768 og 1769; kvindl.
 Afd. Filial I, Badstuestræde 17 St. (8-6). Telef. 9408.
 2den Afdl. Kristiansgade 22 (8-6). Telf. 1560.
Classenske Fideikommiss, Amalieg. 40, 10-2, Telf. 9174.
Cæcilia-Foreningen, Walkendorfs. 7, 1-3, Telf. 1965.
Ejendomsskyld: Overskyldraadet, Ny Kongensgade 16 A.
 Telf. Byen 2761.
Elektricitetskommissionen, Bernstorffsgade 25, (10-2) T. 582.
Finanshovedkassen, Slotsholmsgade 4, 10-3.
Finansministeriet, Ministeriebygningen, Slotsholmsgade.
 (Ministerens Modtagelsestid er som Regel Torsdag Kl. 10-11).
Folkebibliothek, Sundbyernes, Oliebladsgade 2, Søndag. 8-8.
Folkebibliotheker, Frederiksbergs Kommunes, i Kommune-
 skolerne paa Howitzvej, Niels Ebbesensvej samt paa Godthaabs-

vej Nr. 32 B. hver Søgnedag — Onsdag undt. — Kl. 6 $\frac{1}{2}$ —8 Eftm. (Læsesal. Hverd. 10—12, 6 $\frac{1}{2}$ —8 [undt. Onsd. Aften]).
Folkebibliotheker, Kbhvns. Kommunes, Hovedkontor og Hovedbibliothek, St. Nikolai Plads, Kredsbibliotheker i St. Kongensg. 14, Brog. 5, Valdemarsg. 28, Griffenfeldtsgade 4, (Læsestue: Guldbergsg. 26), Østerbrog. 84, Gentofteg. 12 samt i Valby Langg. 65 og Brønshøj gl. Skole, Bibliothekerne hver Søgnedag (undt. Onsdag) 12—2 og 4—8 (nogen Indskrænkning i Sommermaanederne), Læsestuerne Hverd. (undt. Onsd.) 10—2 og 5—10, Sønd. 7—10 Em., Læsestuen i Guldbergsgade dog Hverdage 9—1, 4—10.

Folkekøkken, Fr.berg Kom. Guldbergv. 35, Telf. Godth. 1960.
Folkekøkken, Kbhvns. Kommunes, Heimdalsg. 29, Telf. 7288.
Forsikringsraadet, Kristiansgade 1, 11—3, Telf. 6678.
Fyrdirektoratet, Amaliegade 13, 9—4.

Garnisonsbibliotheket, Industribygningen, 1—3.

Grønland, Styrelsen af Kolonierne i, Knippelsbrogade 3 (10—3), Telf. 6598, Handelens Plads i Strandg., 9—5 (Lørdag 9—4); for Udbetalingen kun fra 10—2, Telf. 2673.

Handelsministeriet, Holmens Kanal 9 (Ministerens Modtagelsestid er som Regel Torsdag Kl. 10 $\frac{1}{2}$ —11 $\frac{1}{2}$).

Hospitalernes Besøgstider: Alm. Hospital 2—5. Arbejdsanst. Sundholm, Stjernevej, 12—1 $\frac{1}{2}$. Baldersgades Hospital 12—1; Søndag 11—1. Bispebjerg Hospital 12—1; Søndag 11—1. Blegdamskospitalet 10 $\frac{1}{2}$ —11 $\frac{1}{2}$. Børnehospitalet paa Fuglebakken 12—1, Sønd. 11—1. Diakonisse-Stiftelsen 8—4 $\frac{1}{2}$. Dr. Louises Børnehospital 3—4. Frederiksberg Hospital 12—1; Sønd. 12—1 & 3—4. Garnissøsygehuset 11—12 og 4—5. Kbhvns. Amtssygehus, Nyelandsvej, 11—12 og 2—4 (Epidemi-Afd. 11—12). Kommunehospitalet 12—1; Sønd. 11—1. Marinehospitalet 4 $\frac{1}{2}$ —5 $\frac{1}{2}$, Sønd. 11—2 og 4—5. Rigshospitalet 4—5; Sønd. tillige 11—12. Rudolph Berghs Hospital 12—1; Sønd. 11—1. St. Elisabeths Hospital 3 $\frac{1}{2}$ —5. St. Johannes Stiftelsen 11—12 og 4—5. St. Josephs Hospital 3 $\frac{1}{2}$ —5. St. Lukas Stiftelse 12—1 og 4—5. Sundby Hospital 12—1; Sønd. 11—1. Vartov Hospital 10—12 og 2—6. Øresunds Hospital 12—1; Søndag 11—1.

Indenrigsministeriet, Ministeriebygningen, Slotsholmsgade. (Ministerens Modtagelsestid er som Regel Torsdag Kl. 10 $\frac{1}{2}$).

Inventariesskriverens Kontor (Politiet), Nytorv 5 (12—2).

Jernbanevæsenets Kontortider, se Afsnit om Jernbanevæsenet.

Justerkamret, Saxogade 104, 10—4 (Justerdirektøren 2—3).

Justitsministeriet, Slotsholmsgade (Ministerens Modtagelsestid er som Regel Torsdag Kl. 10 $\frac{1}{2}$).

Kirkegaarde: Assistentens Kirkegaard, Bispebjerg Kirkegaard og Vestre Kirkegaard ere aabne: Januar, Februar, Novbr. og Decbr. 8—4, Marts og Oktbr. 8—5, April og Septbr. 7—7, Maj og August 7—8, Juni og Juli 6—9. Kontorerne paa Assistentens, Bispebjerg og Vestre Kirkegaard ere aabne: 1. April—31. Aug. 9—5, 1. Septbr.—31. Marts 10—4. Krematoriet ved Bispebjerg er aabent 10—4.

Kirkeministeriet, Staldmestergaarden, Frederiksholms Kanal 21 (Ministerens Modtagelsestid er som Regel Torsdag Kl. 10).

Kgl. Bibliothek, Proviantgaarden, Indg. i Slotsgaarden gennem Proviantgaardsporten ved Rigsarkivet eller fra Kristiansgade. Udlaan 12-3 (kun Hverdage). Udlaanet er lukket i August Maaned.

Kgl. Bibliotheks Læsesal, 9—7. (Ekspedition 10—3).

Kgl. danske Landhusholdningsselskab, V. Boulev. (12—3), T. 227.

Kgl. Klasselotteri's Kontor, Margrethevej 2 (9—3), Telf. 900.

Konjekspræsidiat, Ministeriebygningen, Slotsholmsgade (Ministerens Modtagelsestid er som Regel Torsdag Kl. 10 $\frac{1}{2}$).

Krigsministeriet, Slotsholmsgade 8 (Ministerens Modtagelsestid er som Regel Torsdag Kl. 10 i Marineministeriet).

Københavns Sporveje, Administrationsbygningen, Gothersgade 53, Telf. 4076. Kontortid 9—4 (Kassererkontoret 10—2).

Landbruksministeriet, Slotsholmsgade 6—8 (Ministerens Modtagelsestid er som Regel Torsdag Kl. 10—11).

Landsarkivet for Sjælland og Lolland-Falster, Jagtv. 10 (11—4).

Landsoverrettens Auktionskontor, Walkendorffsgade 16 (10—2).

Marineministeriet, Slotsholmsg. 10, 11—4, Tlf. Militær 201 (Ministerens Modtagelsestid er som Regel Torsdag Kl. 10).

Matrikulkontoret, Slotsholmsgade 8 o. G., St. tv. (11 $\frac{1}{2}$ —4 $\frac{1}{2}$).

Meteorologisk Institut, Esplanaden, 10—4.

Ministeriet for offentlige Arbejder (Trafikministeriet), Slotsholmsgade 6 (Ministerens Modtagelsestid er som Regel Torsdag Kl. 10 $\frac{1}{2}$).

Nationalforeningen til Tuberkuløsens Bekæmpelse, Ny Østergade 23 (9—4), Telf. 1933.

Notarialkontoret, Niels Hemmingsensgade 9, 10—4.

Nyboders Kommandantskab, Røvegade 10, 9—1 og 5—7, Vintert 10—1 og 5—7, Telf. Militær 170.

Overformynderiet, Stormgade 18, 11—2, i Terminerne 10—2.

Overvægeraadet, Rosenvængets Sideallé 1, 9—11, Tlf. 5358-59.

Postvæsenets Kontortider findes under Afsnit om Postvæsenet.

Redningskorpset, Tietgensg., Hj. af Ingerslevsg., T. 1470, 1808.

Statsanstalten for Livsforsikring, Havnegade 23, 10—4, Kassererkontoret 10—2.

Studentersamfundets Retshjælp for Ubemidlede, St. Pederstræde 19 $\frac{1}{2}$, 7—9 Aften.

Sygekasseinspektoratet, Raadhusplads 77 $\frac{1}{2}$ (11—3), Telf. 2295.

Sø- og Handelsretten, Holmens Kanal 2, 10—4, Telf. 445 og 5498, Retsdage Tirsdag Kl. 12, Onsdag Kl. 10 og Torsdag Kl. 9; Forlig prøves Tirsdag Kl. 9 $\frac{1}{2}$.

Teknisk Skole, Ahlefeldtsgade 2, aaben fra 1 $\frac{15}{16}$ til 1 $\frac{1}{2}$, 12—2 Middag samt om Aftenen. Forstanderen træffes fra 1—2 Em.

Telefon-Aktieselskabet, Kbhvns., Telefonhuset, Nørregade 21 (Hverdage 9—4, Lørdag om Sommeren 9—1).

Telegrafvæsenets Kontortider findes under Afsnit om Stats-telegraf- og Telefonvæsen.

Telegrafvæsenets Kontor- og Forretningstider, se Afsnit om Toldvæsen.

Udenrigsministeriet, Kongens Nytorv 5, Telf. Central 12530.
Udskrivningsvæsenet: Holmensg. 39, 9—1 (og indtil videre under Sikringsstyrkens Formering 5—7 Em.). Frederiksbergs Lægdskontor Adilsvej 15 $\frac{1}{2}$, 9—1 og 5—7.

Undervisningsministeriet, Staldmestergaarden, Frederiksholms Kanal 21 (Ministerens Modtagelsestid er som Regel Kl. 10 $\frac{1}{2}$ —12).

Universitetsbibliotheket, Fiolstræde 1, Udlaan: Hverd. 11—2, Læsesal fra 10—8. (Lukket i Juli og 24. Dec.—2. Jan. inkl.).

Universitetskæsturen, Studiestræde 6 (9—2), Telf. 7962.

Vandværk, Københavns, Kontor Hj. af Studiestr. og V. Farimagsgade (9—4), Telf. 7682. Vagtstuen aaben Dag og Nat.

Varemærkers og Mønstres Registrering, Kontor, Bernstorffsgade 25 $\frac{1}{2}$, 10—12, Telf. 9034.

Vej- og Kloakanlægene, Raadhuset, 10—4, Telf. 6215.
Veterinær- og Landbohøjskolen, Bülowvej 13 (9—3).

Domhuset paa Nytorv.

Kbhvns. Kriminal- og Politiret med Kriminalkamrene samt Justitskontoret, 11—2.

Kbhvns. Politi, herunder:

Politiets Hovedstation paa Politikammeret: Politikontoret og Paskontoret, Hverdage 10—4; Telf. 5892, 5893 og 5894.

Landsover- samt Hof- og Stadsretten, herunder:

Gældskommissionen, 9—1; Gæsteretten, 9—1; Skiftekommissionen, 10—3; Forligskommissionen, 11—3; Arkivkontoret, 11—3; Justitskontoret, 9—1; Brevskriverkontorerne (Tinglæsningskontoret og Pantekontorerne), 10—1, Lørdag 10—2; Byfogdens Kontor, 12—3; Auktionsdirektørens Kontor, (foreløbig i Walkendorffsgade 16), 10—2.

Raadhuset.

Uden Betaling kan det nye Raadhus beses:

Trapper, Gange og Gaarde alle Hverdage 10—4.

Mod Betaling (med Fører) alle Dage 9—6. Man henvender sig i Oplysningskontoret (tilh. i Vestibulen indenfor Hovedindgangen mod Raadhuspladsen). Prisen er 2 Kr. for Selskaber paa indtil 12 Personer. Taarnet og Raadhusets Samlinger er tilgængelige paa Søn- og Helligdage fra Kl. 12—4; Voksne 10 Øre, Børn 5 Øre.

Nytaarsdag, 1. Paaskedag, 1. Pinse ag, Grundlovsdag og 1. Juledag er Raadhuset helt lukket.

Kontortiderne.

Parterre. Statistisk Kontor (Valgliste) 9—2 (Forhus mod Tivoli). Vej- og Kloakanlægene (Direktøren samt 1. og 2. Ingeniørafd.) 10—4 (Baghus mod Tivoli). Sukker- og Brødkortkontor 10—4. 1. og 2. Dyrslæge 12 $\frac{1}{2}$ —2 $\frac{1}{2}$ (Baghus mod Brandstationen). Magistratens 3. Afd.s Kasserer- og Bogholderkontor 10—3 (Baghus mod Vartov). Mag. 3. Afd. Alderdomsunderstøttelse 10—12 (Forhus mod Vartov). Mag. 1. Afd., Autorisering af Forretningsbøger (Forhus mod Raadhuspladsen). Endvidere træffes (Forhus mod Tivoli): Overlægen ved Boserup Sanatorium hver Torsdag 10 $\frac{1}{2}$ —11 $\frac{1}{2}$; Overlægen v. Set. Hans Hospital hv. Fredag 10 $\frac{1}{2}$ —12, Afdelingslægen for den mandl. Afd. 1. og 3. Tirsdag, Afdelingslægen for den kvindel. Afd. 2. og 4. Tirsdag i hv. Md. 10 $\frac{1}{2}$ —12 og Inspektøren hv. Onsdag 12 $\frac{1}{2}$ —1 $\frac{1}{2}$.

Stuen. Mag. 3. Afd., 1. Sekretariat 10—3 (Baghus mod Tivoli og Brandstationen). Mag. 3. Afd., 3. Sekretariat, 10—3 (Baghus mod Brandst.). Mag. 3. Afd., Borgmester (Baghus mod Brandst.). Mag. 3. Afd., 2. Sekretariat, 10—3 (Baghus mod Vartov). Raadhusforvalteren 10—4 (Baghus mod Gaarden). Stadens Hovedbogholderi og Revision, og Kontoret for Lønnings-, Pensions- og Enkeforsørgelsessager, 10—4 (Forh. mod Raadhuspl.). Stadens Hovedkasse 10—2 (Forhus mod Vartov). Skoledirektionens Kontor 10—3 (Forh. mod Raadhuspl.). Statistisk Kontor 9—2 (Forh. mod Tivoli). Oplysningskontoret 9—6 (Forh. mod Raadhuspl.).

1. Sal. Mag. 4. Afd., Borgmester (Bagh. mod Tivoli). Mag. 4. Afd.s Sekretariat, 10—4 (Baghus mod Tivoli). Mag. 5. Afd. Borgmester og Mag. 5. Afd.s Sekretariat 10—4. (Bagh. mod Tivoli). Kommunens Revision (Bagh. mod Brandst.). Stads-konduktøren Afd. A. 10—4 (Bagh. mod Gaarden). Skattedirektøren, Bogholderi og Kontrollkontor 10—4 (Bagh. mod Vartov), 1. Ekspeditionskontor, Afgift af Forlystelser og stærke Drikke, 2. Ekspeditionskontor, Skat af faste Ejendomme, Skatteligningen Afd. 3, Erhvervs- og Selskabsbeskatning, 10—4 (Bagh. mod Brandst.). Mag. 1. Afd., (Borgmester (Forh. mod Raadhuspl.). Mag. 1. Afd., Sekretariat, 10—4 (Forh. mod Tivoli). Mag. 2. Afd., Borgmester (Forh. mod Raadhuspl.). Mag. 2. Afd., Sekretariat, 10—4 (Forh. mod Raadhuspl.). Stadens Økonomi-kontor 10—4 (Forh. mod Vartov). Borgerrepræsentationens Legatkontor 10—3 (Bagh. mod Vartov). Magistratens Legatkontor 10—4 (Forh. m. Raadhuspl.). Raadstue-Arkivet (Møllebyggn.) 11—3.

2. Sal. Overpræsidenten (Forh. mod Tivoli). Sammes Sekretariat 10—4 (Bagh. mod Tivoli). Magistratens Mødesal (Forh. mod Tivoli). Raadhusbibliotheket (Forbyggn. mod Vestervoldg., Hj. af Raadhuspl.). Bygningskommissionen 10—4 (Bagh. mod Gaarden). Stadsingeniøren, Eksp., Afd. A., 10—4 (Bagh. mod Tivoli og Brandst.). Skatteligningen Afd. 1 og Afd. 2, Stadens faste Beboere, 10—4 (Bagh. mod Brandst.). Borgerrepræsentation (Møllebyggn.). Sammes Sekretariat 11—3 (Forh. mod Vestervoldg.).

3. Sal. Stadsingeniøren, Afd. B. og C., 10—4 (Bagh. mod Brandst.). Lystrykanstalten 10—4 (Bagh. mod Brandst.). Stadsarkitekten 10—4 (Bagh. mod Vartov). Vej- og Kloakanlægene, 8. og 4. Ingeniørafdeling og Bogholderi, 10—4 (Bagh. mod Tivoli og Gaarden).

4. Sal. Stadskonduktøren, Afd. B.

W. Bähncke & Co. Assuranceforretning.

Grundlagt 1858.

Brand-
Driftstabs-
Sø- og Transport-
Krigs-
Indbrudstyveri-
Cykeltyveri-
Ran- og Røveri-
Vandskade-
Glas-
Automobil-
Ansvars-
Livsvarig Jernbane- &
Dampskibs-
kom. Syge- & Ulykkes-
samt lovpligtig og al-
mindelig Ulykkes-

Forsik-
ring

Niels Juelsgade 3,

Kjøbenhavn. — Telefon: Central 129.

Telegramadresse:
„Schweitzer“.

Telefoner:
Central 12 488.

DITZ SCHWEITZER ASSURANCEFORRETNING

tegner

Krigsforsikring,
Sø- og Transportforsikring,
Brandforsikring,
Driftstabsforsikring,
Indbrudsforsikring.

NY VESTERGADE 15
KØBENHAVN B.

Repræsentanter antages.

FORSIKRINGSVÆSEN

Uden Forsikring kan intet Kultursamfund
bestaa og intet civiliseret Liv leves.

Obs.! Hvis det ikke allerede er besørgt, saa henvend Dem *uophødeligt* til et solidt Selskab i hver af de Forsikringsbrancher, hvori De i Øjeblikket ikke har tegnet Forsikring; thi intet forstandigt Menneske indlader sig paa selv at løbe nogen Risiko, som kan dækkes ved Assurance.

Obs.! Fornøyn deres forskellige Forsikringspolicer præcist paa Forfaldsdag og notér disse Datoer her i Bogen.

De almindelige og mest fornødne Forsikringsarter er:
1) Livsforsikring; 2) Syge- og Ulykkesforsikring
3) Brandforsikring; 4) Tyveriforsikring mod Indbrud; 5) Ansvarsforsikring og 6) Automobilforsikring.

Hvortil yderligere maa bemærkes, at enhver Arbejdsgiver i Hh. til Lov af 30. Juni 1916 under Bødestrafer forpligtet til fra 1. April 1917 at holde enhver i hans Tjeneste ansat Person forsikret, nemlig Arbejdere, Tyende, Funktionærer, Butiks- og Kontorpersonale etc. etc., — hvis Løn andrager indtil 3000 Kr. aarlig.

Det er imidlertid ikke nok at have tegnet disse Forsikringer; de maa ogsaa til Stadighed holdes i Kraft. Det gælder derfor om, at ingen Forfaldsdato oversiddes.

Notér derfor disse Datoer her i Bogen og benyt ikke Respektiden uden absolut Nødvendighed.

VEJLEDNING

a) Ved Forsikringens Tegning:

1) Læs Begæringsblankettens samtlige Spørgsmaal omhyggeligt igennem; besvar dem i alle Enkeltheder korrekt, fuldstændigt og helst egenhændigt; det er oftere hændt, at man, ved at lade Agenten nedskrive Svarene, ikke faar den rigtige Form paa Meddelelser, af hvis Nøjagtighed det i Skadestilfælde kan afhænge, om man har bevaret sin policemæssige Ret til Erstatning eller har mistet den, det være sig ved Fortiølsøer eller ved ukorrekt Fremstilling af vigtige Omstændigheder vedr. den Risiko, som begæres dækket.

(Fortsættes næste Side)

Aktieselskabet

Grøn & Witzke

Assurance-Kontorer

tegner alle Arter af Forsikringer.

Kongens Nytorv 6.

Telefon 9316.

København.

„SKANDINAVIA“

— STIFTET 1899 —

Aktiekapital: 10 Millioner Kroner,

Hovedkontor: Kongens Nytorv 6,
København K. — Telefon 9316.

overtager

Sø-, Transport- og
Krigsforsikring.

2) Inden Begæringsblanketten i underskrevet Stand leveres til Agenten eller sendes til Selskabet, tilraades det Forsikrings-tageren at gøre sig nøje bekendt med Forsikringens saavel almindelige som særlige Policebetingelser.

Først naar dette er bragt i Orden, undertegner man Forsikringsbegæringen; thi det er for sent at læse Forsikringsvilkaarene, naar en Skade indtræffer.

3) Betal saa den stipulerede første Præmie uden Tøven; thi ingen Forsikring er i Kraft, førend Policen er indløst; dog er det tilraadeligt altid forinden at undersøge, om Police-dokumentet er udfærdiget som aftalt.

b) ved en Skades Indtræden:

Naar den Hændelse indtræder, imod hvilken der er tegnet Assurance, altsaa ved Brandforsikring naar en Ildebrand hænder, ved Syge- eller Ulykkesforsikring naar hen holdsvi en Sygdom eller et Ulykkestilfælde indtræder, ved Tyveriforsikring mod Indbrud naar et Indbrud bemærkes osv., osv., er det den forsikredes Pligt til Formindskelse af Skaden straks at tage de samme forstandige Forholdsregler, som han vilde have taget, hvis han ikke havde været forsikret.

Ved opstaaende Ildebrand maa man altsaa uopholdelig selv bestrebe sig for at slukke; men føler man sig ikke aldeles sikker paa, at dette vil lykkes i Løbet af et eller to Minutter, maa Brandvæsenet øjeblikkelig tilkaldes. — Ved Indtræden af en Sygdom eller et Ulykkestilfælde bestaar den første pligtige Forholdsregel i straks at hidkalde Lægehjælp, og ved Indbrud straks at gøre Anmeldelse til Politiet osv. Derpaa maa den forsikrede øjeblikkelig — og som Regel senest i Løbet af 24 Timer — gøre Anmeldelse om Skaden til Selskabets Hovedkontor eller til den Agent, gennem hvem Forsikringen er tegnet.

En mundtlig eller telefonisk Skadesanmeldelse maa, for at undgaa Misforstaaelser, helst straks suppleres med en skriftlig.

Naar dette er sket, maa den forsikrede (skadelidte) fra Selskabet eller Agenten sørge for at faa udleveret en skriftlig Anerkendelse af Skadens rettidige Anmeldelse; Selskabet udleverer da i Reglen samtidig en trykt Blanket, hvorpaa der findes en Række Spørgsmaal vedr. den indtrufne Skade, og som alle og uden Undtagelse maa besvares nøjagtigt og sandfærdigt! Usande Besvarelser eller Fortielser kan medføre Tab af Erstatningsretten.

Efter at dette er foretaget, vil Selskabet vejlede den forsikrede m. H. t. hvad der yderligere skal foretages for at opnaa den ham tilkommende Erstatning.

(Fortsættes Side 78).

FORSIKRINGS-AKTIESKABET

NORDEN

Dansk Selskab. — Stiftet 1906.

HOVEDKONTOR:

Vestre Boulevard 34, København.
Telefon Central 8844 og 12061.

Syge- & Ulykkesforsikring.
Lovpligtig Ulykkesforsikring.
Ansvarsforsikring.
Automobilforsikring.
Livsvarig Rejseforsikring.

GENERALAGENTUR I KØBENHAVN:

Axel V. Larsen, Amagervej 27. — Tlf. Byen 4862.

Sø-, Transport- og Krigsforsikring.

GENERALAGENTUR FOR DANMARK:

A. Frederiksen & Co., Amagervej 33.
Tlf. 11533 og 11534.

Genforsikring i forskellige Brancher.

Alt
under en
Hat

Dansk Spare-Selskab
Internationale
Assurance -
Compagni
Nørrevold 3.

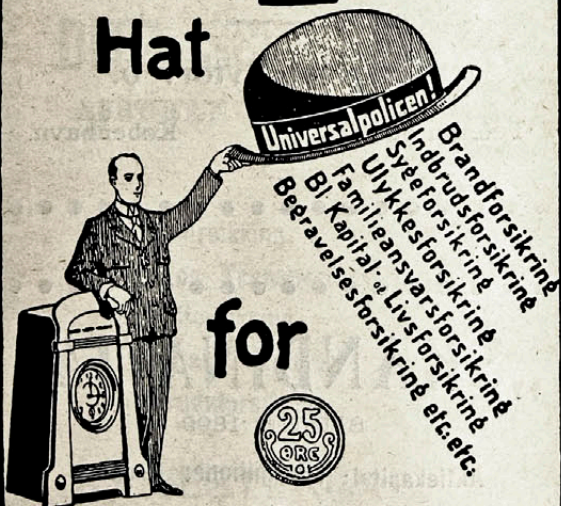

for

om Dagen

Telefon 9380
giver alle Oplysninger

DE PRIVATE ASSURANDEURER
LIMITERET.
STIFTET 1786

SØ OG TRANSPORTFORSIKRING
SLOTSHOLMSGADE 5
KØBENHAVN K.

TELEFON CENTRAL 6 & 4106 TELEGRAM ADRESSE „PRIVATE“
AGENTURER I DE FLESTE PROVINSBYER.

Forsikrings-Aktieselskabet

MIRA

Kristiania.

Krigs- og Søforsikring.

Generalagenturet for Danmark:

Eigil Wandler & Co.,
Herluf Trollesgade 28.

Telefon:
Central 10895.

Telegr.-Adr.:
Assuwandler.

nødvendig. Iøvrigt vil det let forstås, at en Respit, hvor man bevidst og til Stadighed regner, ganske mister sin Eksistensberettigelse; thi Virkningen deraf bliver da kun, at Fornylsespræmiernes Forfaldsdato i den forsikredes Beregninger og Dispositioner rykkes 10 eller 30 Dage frem. Lad os tage et Eksempel fra Livsforsikringen; man vil da finde, at skønt den forsikredes Livspolice angiver f. Eks. Fornylsesdatoerne 16. Januar, 16. April, 16. Juli og 16. Oktober, vil han, naar Respittiden er 1 Maaned, paa sin Noteringskalender eller i sin Erindring fæste sig ved de samme Datoer i den paafølgende Maaned, altsaa 16. Februar, 16. Maj, 16. August og 16. November, og vil da aldrig indrette sig paa at tilvejebringe Præmiebeløbene for paa de sidstnævnte, en Maaned fremrykkede Datoer.

Men naar der saa — hvad jo kan ske — indtræder en eller anden uventet Hændelse, der bevirker, at de Penge, som skulde indgaa i den forsikredes Kasse i Tide for at benyttes til Præmiebetalinger, forsinkes eller slet ikke indgaa, saa hævnner det sig, at der paa urette Maade allerede er lagt Beslag paa Respittiden; thi netop da, hvor den af Selskabet ydede Respitmaaned skulde til at gøre sin tilsigtede Nytte, viser det sig, at den forsikrede ved det nævnte Misbrug selv har forskærtset denne Nytte.

I Virkeligheden er Forholdet da dette, at en forsikret, som i sine Pengedispositioner paa Forhaand regner med Respittiden, slet ikke har nogen Respittid, og saaledes, naar noget uforudset hænder, faar Vanskeligheder med at holde sin Police i Kraft.

Ved Livsforsikring vil disse Vanskeligheder bestaa i, at Fornylsen, efter at den rentefri Respittid er forløbet, kun kan ordnes mod Erlæggelsen af en indenfor en ny ekstraordinær Henstandstid betalbar Bøde. Er ogsaa denne sidste Henstandstid udloben, vil det ikke sjældent vise sig ugørligt senere at faa Forsikringen genoplivet, eller eventuelt kun til en betydeligt forhøjet Præmie.

I Skadesbrancherne, f. Eks. ved Brandforsikring, Ulykkesforsikring, Ansvars- og Tyveriforsikring, hvor man hver Dag uden ringeste Varsel og hvor som helst er udsat for en eller anden af de paagældende, ofte alvorlige og tabbringende Hændelser, vil Virkningen af Respittidens Oversiden være, at Forsikringen træder ud af Kraft straks. Atter her gælder det, at Publikum ved Misbrug af Respit-Bestemmelsen selv ødelægger den Nytte, det skulde have deraf.

Det ligger derfor i den forsikredes egen Interesse at være præcis med Præmiebetalingerne fra Termin til Termin uden at regne med Respittiden.

Brandforsikrings-Aktieselskabet

„NORRLAND“

STOCKHOLM

Generalagenturet for Danmark:

Nyholm & Eskildsen's Assuranceforretning,
Holbergsgade Nr. 10. København K.

Telefon 4383.

Kreaturforsikrings-Anstalten

„PAN“

(Dansk Aktieselskab.)

Fortunstræde 4. — København.

Tlf. 8133 og Byen 2414 x.

Det eneste Kreaturforsikr.-Selskab her i Landet som ikke er gensidigt, og som er forsikringsteknisk tilrettelagt.

Intet Indskud. Intet Efterkrav.

De Forsikrende fastsætter selv Forsikringssummen.

Heste forsikres til indtil 10,000 Kr. og Kvæg indtil 2,000 Kr. pr. Stk.

Forsikring med fuld Erstatning og mod Tyveri fra Stald og Mark.

Forsikring med Erstatning for forringet Anvendelighed. Udbetalt Erstatning over 4 Millioner Kroner.

DANSK SØ- OG TRANSPORT

DANSK SØ- OG TRANSPORT-FORSIKRING

TELF.: 12159 - 11797 - 11798

— 10886 DIREKTIONEN

— 11493 KONTORCHEFERNE

P. Skramsgade 19.
København K.

Telegr.-Adr.: „Damarinsur“.

DANSK SØ- OG TRANSPORT

ASSURANDØR

ANDREAS PETERSEN

STORMGADE 27 - TELEFON 3640

FORSIKRINGER

AF ALLE ARTER

Forsikrings-Aktieselskabet

„Dansk Union“

Kapital 3 Mill. Kr.

Vimmelskiftet 35 %

København.

Krigsforsikring.

Genforsikring

alle Brancher.

undtagen Livsforsikring.

Telefoner: 744 & 11,744.

Telegr.-Adr.: „Retrocession“.

Vore Skatter.

I. Formue- og Indkomstskat til Staten.

I Fl. Lov af 8. Juni 1912, jvf. Lov af 10. Maj 1915, opkræves Skat af Formue og Indtægt til Staten. Skatten opkræves af Kommunerne sammen med Indkomstskatterne til disse.

Skattepligtige ere:

- 1) Enhver Person, der er bosat her i Landet;
- 2) enhver Person, som uden at opgive sin Bopæl her i Landet tager midlertidig Ophold i Udlandet;
- 3) enhver Person, som uden at være bosat her i Landet, her ejer fast Ejendom, Tiende el. lign., eller driver Nærings eller Virksomhed her i Landet;
- 4) uafsluttede Dødsboer, der her i Landet ere undergivne offentlig Skiftebehandling, f. s. v. Dødsfaldet ligger forud for det sidste Kalenderaar for Ligningens Foretagelse;
- 5) her i Landet hjemmehørende Aktieselskaber, Kommanditaktieselskaber o. a. Selskaber med begrænset Ansvar, f. s. v. Overskuddet af Virksomheden ikke udelukkende anvendes i velgørende eller humane Øjemed. Endvidere „Forbrugsforeninger“, naar der handles med Ikke-Medlemmer, samt med visse Begrænsninger Kreditforeninger og Sparekasser.

Undtagne fra Skattepligten ere:

Kongen samt Medlemmer af det kgl. Hus; fremmede Magters Gesandtskaber; Udlændinge, der have midlertidigt Ophold her i Landet. Ophold her i mindst et Aar anses ikke for midlertidigt.

Familieoverhovedet beskattes af hele Husstanden; dog bemærkes, at hjemmeværende Børn, der ikke er myndige, beskattes selvstændigt, dersom de har stadig Indtægt ved personligt Arbejde for fremmede; har de kun Formueindtægt, lægges Indtægten til Faderens. Fuldmyndige Børn beskattes altid selvstændigt.

Ved Beregningen af Indkomsten maa særlig mærkes:

Gaver, Livrenter o. l. medregnes, ligeledes Indtægten ved Spil, Væddemaal, Lotteri o. l.; derimod medregnes ikke Salgsavance, med mindre vedkommende handler med de paagældende Genstande (herunder event. faste Ejendomme), ligeledes ej heller Formueforøgelse stammende fra Arv el. Indgaaelse af Ægteskab.

Fra den skattepligtige Indtægt maa som skattefri fradrages: 800 Kr. i København (og Frederiksberg), 700 Kr. i Provinsbyerne (Købstæderne samt bymæssige Bebyggelser paa Landet over 2000 Indb.) og 600 Kr. i Landkommunerne. For hvert Barn under 15 Aar maa fradrages 100 Kr.; endvidere maa, dog med visse Begrænsninger, Halvdelen af Hustruens Indtægt ved selvstændig Virksomhed fradrages, dog kun til et Beløb af henholdsvis 400, 350 eller 300 Kr. i de ovennævnte Kommuner. Disse Fradrag foretages af de skattelignende Myndigheder, og maa ikke af Skatteyderne fradrages i Indkomsten.

Ved Beregningen af Formuen maa særlig mærkes:

Faste Ejendomme medregnes efter Ejendomsskyldvurderingen med Tillæg af Værdien af Besætning og Inventar, men med Fradrag af Restgælden. — Værdipapirer medregnes efter Kursen f. s. v. de noteres paa Københavns Børs, ellers efter paalydende Værdi, med mindre denne skønnes at være forskellig fra Værdien.

Suspensivt betingede Formuerettigheder (Livrenter o. l.) medregnes ikke; ej heller udestaaende Fordringer, der ikke kunne inddrives.

Møbler, Klæder o. l. medregnes ikke, med mindre der drives Handel dermed.

Selvangivelse af Formue og Indtægt er frivillig, dog har man, hvor Selvangivelse ikke har fundet Sted, ikke Ret til at fordrø Ligningsmyndighedernes Ansættelse nedsat, med mindre den er over 25 % for høj, og da kun hertil.

Skatterne opkræves efter følgende Skala:

a. Indkomstskatten.

For Indtægter under	1,000 Kr. 1,40 %
1,000 Kr. el. derover men under 2,000	1,75
2,000	3,00
3,000	4,00
4,000	5,000
5,000	6,000
6,000	8,000
8,000	10,000
10,000	15,000
15,000	20,000
20,000	30,000
30,000	40,000
40,000	50,000
50,000	100,000
100,000 — og derover	6,00

Ved Ligningen af Statsindkomstskatten bortkastes de Beløb, der blive tilovers, naar Indtægten deles med 50. Men i Mod-sætning til, hvad der gælder for Kommuneskatten skal for Statsindkomstskattens Vedkommende Procenten udfindes før Fradragene have fundet Sted.

b. Formueskatten.

For Formuer	under 15,000 Kr.	0,165 %
—	15,000 m.	—
—	30,000	0,190
—	50,000	1,225
—	100,000	1,40
—	200,000	1,60
—	500,000	1,85
—	1,000,000	2,15
—	1,000,000 Kr. og derover	2,50

Formuer under 6000 Kr. ere skattefri, naar Formueejeren ikke har statskattepligtig Indkomst.

*) for Skatteaaret 1917—18 dog kun 0,50%

Ifølge Lov af 14. Maj 1917, skal endvidere enhver Person, naar han for Skatteaaret 1917—18 ansættes til en skattepligtig Indkomst af 6,000 Kr. eller derover, for det nævnte Skatteaar foruden den sædvanlige Indkomstskat betale en overordentlig Indkomstskat til Staten af det Beløb, hvormed skattepligtige Indkomst for Skatteaaret 1917—18 overstiger Gennemsnittet af hans tilsvarende Indkomster for de to af Skatteaarene 1912—13, 1913—14 og 1914—1915, i hvilke Indkomsten har været højest, forudsat dog at Merindtægten udgør mindst 2,000 Kr.

Skatten udredes af Merindtægten med følgende Procenter:

Merindtægt:	Skattepligtig Indkomst:																			
	6-8000 Kr.	8-10000 Kr.	10-15000 Kr.	15-20000 Kr.	20-30000 Kr.	30-40000 Kr.	40-50000 Kr.	50-60000 Kr.	60-70000 Kr.	70-80000 Kr.	80-90000 Kr.	90-100000 Kr. og derov.	100000 Kr.	100000 Kr.	100000 Kr.	100000 Kr.	100000 Kr.	100000 Kr.	100000 Kr.	100000 Kr.
2-4000 Kr.	1	1	1	1	1	1	1	1	1	1	1	1	1	1	1	1	1	1	1	1
4-6000	1	1	1	2	2	2	2	2	2	2	2	2	2	2	2	2	2	2	2	2
6-8000	1	1	2	3	3	3	3	3	3	3	3	3	3	3	3	3	3	3	3	3
8-10000	1	2	3	4	4	4	4	4	4	4	4	4	4	4	4	4	4	4	4	4
10-12000	1	2	3	4	4	4	4	4	4	4	4	4	4	4	4	4	4	4	4	4
12-14000	1	2	3	4	4	4	4	4	4	4	4	4	4	4	4	4	4	4	4	4
14-16000	1	2	3	4	4	4	4	4	4	4	4	4	4	4	4	4	4	4	4	4
16-18000	1	2	3	4	4	4	4	4	4	4	4	4	4	4	4	4	4	4	4	4
18-20000	1	2	3	4	4	4	4	4	4	4	4	4	4	4	4	4	4	4	4	4
20-30000	1	2	3	4	4	4	4	4	4	4	4	4	4	4	4	4	4	4	4	4
30-40000	1	2	3	4	4	4	4	4	4	4	4	4	4	4	4	4	4	4	4	4
40-50000	1	2	3	4	4	4	4	4	4	4	4	4	4	4	4	4	4	4	4	4
50-60000	1	2	3	4	4	4	4	4	4	4	4	4	4	4	4	4	4	4	4	4
60-70000	1	2	3	4	4	4	4	4	4	4	4	4	4	4	4	4	4	4	4	4
70-80000	1	2	3	4	4	4	4	4	4	4	4	4	4	4	4	4	4	4	4	4
80-90000	1	2	3	4	4	4	4	4	4	4	4	4	4	4	4	4	4	4	4	4
90-100000	1	2	3	4	4	4	4	4	4	4	4	4	4	4	4	4	4	4	4	4

samt 21 pCt. for Merindtægter paa 100—200,000 Kr. stigende med 1 pCt. for hvert Hundre tusind Kroner indtil 30 pCt. for Merindtægter paa 1 Mill. Kr. og derover.

Selskaber og Foreninger, hvis indbetalte Aktie- eller Andelskapital er 50,000 Kr. eller derover, svarer Skatten, saafremt

- 1) deres skattepligtige Indkomst for Skatteaaret 1917—18 udgør mindst 5 pCt. af den indbetalte Aktie- eller Andelskapital og
- 2) denne Indkomst beregnet som Procent af Aktie- eller Andelskapitalen overstiger Gennemsnittet af de tilsvarende Procenter for de to af Skatteaarene 1912—13, 1913—14 og 1914—15, i hvilke Indkomsten har været højest, og Skatten udredes paa følgende Maade:

Naar den skattepligtige Indkomst udgør:

Indtil 8 pCt. af Aktie- eller Andelskapit. med 8 pCt. af Merindt.	8 pCt.
8 pCt. eller derover, men under 10 pCt.	10
10	15
15	20
20	25
25	30
30	40
40	50
50	75
75	100
100	—

Er Aktie- eller Andelskapitalen under 50,000 Kr., sker Beskatningen efter samme Regler som ovenfor anført for Personer (Indkomst mindst 6000 Kr., Merindtægt mindst 2000 Kr.) dog mindst med 10 pCt. af Merindtægten.

Hvis Selskabets eller Foreningens Aktie- eller Andelskapital er forøget siden 1. August 1914, beregnes Procenterne efter Aktie- eller Andelskapitalen forinden Udvidelsen. Hvis der ved Udvidelsen er tilført Selskabet eller Foreningen ny Kapital, fradrages dog 6 pCt. aarlig af dennes effektive Beløb i Merindtægten, forinden Skatten beregnes.

I Tvivlstilfælde afgrer Finansministeren Skattepligtens Art og Omfang.

Har vedkommende Person eller Selskab kun været skatteansat for to af Skatteaarene 1912/13—1914/15 beregnes Mer-

indtægten i Forhold til Gennemsnitsindkomsterne for disse to Aar. Hvis Ansættelse alene har fundet Sted for eet af Aarene, lægges Indkomsten for dette til Grund ved Beregningen.

Har en Person eller et Selskab uden indbetalt Aktie- eller Andelskapital ikke været skatteansat i de tre nævnte Skatteaar skal de betale overordentlig Skat af deres fulde Indtægt (dog mindst 6000 Kr.) for 1917/18, medens Selskaber med indbetalt Aktie- eller Andelskapital i dette Tilfælde svarer den overordentlige Skat af det Beløb, hvormed Indkomsten overstiger 5 pCt. af Aktie- eller Andelskapitalen. Skatten udredes med 10 pCt., stigende med 1 pCt. for hver 10 pCt. eller Del deraf, hvormed Indkomsten overstiger 50 pCt. af Aktiekapitalen; dog kan Skatten ikke overstige 30 pCt.

Skattepligtig Indkomst er Indkomst uden Fradrag eller Nedsættelser.

Skatten bortfalder eller nedsættes forholdsvis saafremt den skattepligtige indgiver Ansøgning derom til *Finansministeren* og efter dennes Skøn godtger, at hans Merindtægt helt eller delvis skyldes *Livrente, Gave, Lotterigevinst, Ophør af Aftægtsydelse, Indtægt af Livs- eller Ulykkesforsikringssummer* eller af *Arv*, som er tilfaldet ham efter den 1. Januar 1914; for Arvs Vedkommende dog ikke ud over 5 pCt. af Arvebeløbet. Nedsættelse kan saafremt der er paalignet Tillægsskat (jfr. nedenfor) kun ske til dette Beløb.

Saafremt dernæst et *Selskab* overfor Finansministeren godtger, at Merindtægten helt eller delvis skyldes *Udbytte*, som er tilfaldet Selskabet som Aktionær eller Andelskaber i et eller flere andre Selskaber, kan Skatten nedsættes, dog højst med det Beløb, som af de udbyttegivende Selskaber skal svares i overordentlig Skat af det nævnte Udbytte.

Der er dernæst for Skatteaaret 1917/18 paalagt Personer med skattepligtig Indkomst af mindst 8000 Kr. og Personer med skattepligtig Formue af mindst 24000 Kr. (og ansat til en Indkomst af mindst 2000 Kr.) en *overordentlig Tillægsskat* efter følgende Skalaer:

Af Indtægter paa:

8000 Kr. eller derover, men under 10000 Kr.	0,10 pCt.
10000 - - - - - 15000	0,15 -
15000 - - - - - 20000	0,30 -
20000 - - - - - 30000	0,60 -
30000 - - - - - 40000	1,50 -
40000 - - - - - 50000	2,00 -
50000 - - - - - 100000	3,50 -
100000 - - - - -	4,50 -

Af Formuer paa:

24000 Kr. eller derover, men under 50000 Kr.	0,10 p.m.
50000 - - - - - 100000	0,20 -
100000 - - - - - 200000	0,40 -
200000 - - - - - 500000	0,60 -
500000 - - - - - 1000000	0,85 -
1000000 - - - - -	1,25 -

Aktieselskaber m. fl. svarer Tillægsskat af 1 pCt. af den Del af Indtægten, der overstiger 6% af Aktiekapitalen.

Er der paalignet en Skatteyder saavel Merindtægtsskat som Tillægsskat, bortfalder den *mindste*.

Finansministeren er bemyndiget til, naar Forholdene i ganske særlig Grad taler derfor, at eftergive eller nedsætte Skatten.

Skatten forfalder til Betaling for Selskaber og Foreninger den 1. Okt., for Personer den 1. December 1917 og inddrives, saafremt den ikke rettidig betales, ved Udpantning.

En skatteansat kan ikke ved at klage over Skatteansættelsen unddrage sig fra Forpligtelsen til i rette Tid at indbetale den ham paalignede overordentlige Skat.

II. Indkomstskat til Kommunen.

A. København.

Denne Skat udredes efter Forskrifterne i Lov af 18de April 1910 og svares til København dels som Opholdskommune, dels som Erhvervskommune. Den paahviler fysiske Personer, Dødsboer (naar en af en afdød Skatteyder dreven Næring fortsættes for Boets Regning), offentlige Institutioner og Stiftelser, Foreninger, Aktieselskaber og andre Selskaber med begrænset Ansvar.

a. Skatten til København som Opholdskommune paahviler:

- 1) Enhver Person, der for sig eller sin Husstand har fast Ophold i København i mindst 3 Maaneder af Skatteaaret. Fast Ophold af kortere Varighed medfører dog Skattepligt, naar det er en Fortsættelse af tidligere Ophold, og det samlede Ophold udgør mindst 3 Maaneder. Har en Person i Skatteaaret ikke haft 3 Maaneders fast Ophold i nogen Kommune her i Landet, men i kortere Tid haft fast Ophold i København, bliver han skattepligtig i Forhold til dette Opholds Varighed, naar det ikke er under 1 Maaned.
- 2) Enhver Person, der har midlertidigt Ophold i København, naar Opholdet er forbundet med Udøvelse af Næringsdrift eller anden Erhvervsvirksomhed, hvortil er knyttet Værksted, Udsalgssted eller andet Forretningslokale, og Opholdets Varighed ikke er under 1 Maaned.

Er en i Henhold til foranstaaende Regler til København skattepligtig Person samtidig bleven skattepligtig paa Grund af Ophold til en anden Kommune her i Landet, skal der paa hans derom fremsatte Begæring foretages en forholdsmæssig Fordeling af hans Skattebidrag.

Den, der i Skatteaarets Løb fraflytter Københavns Kommune, skal svare Skat til denne saa længe, indtil han bliver skattepligtig til Tilflytningskommunen, dog i intet Tilfælde længere end til Udløbet af det Fjerdingaar, i hvilket han er fraflyttet. Afgaar en Skatteyder ved Døden, er hans Bo eller Arvinger forpligtede til at udrede den ham paalignede Skat indtil Udløbet

af Dødsmaaned. Hans efterladte Enke kan derefter ansættes til Skat fra den 1ste i den paafølgende Maaned.

Indkomstskatten beregnes efter nedenstaaende Skala. Det for hver enkelt Skatteyder derefter udkomne Beløb benævnes Grundbeløbet, og kan ved Fastsættelsen af det aarlige Budget forhøjes eller nedsættes i Forhold til Kommunens Behov med en for alle Skatteydere fælles Procent. Dog kan Skatten ikke uden særlige Forholdsregler opkræves med mere end Grundbeløbet, med Tillæg af en Femtedel. Budgetterets der en større Forhøjelse af Grundbeløbet, vil der være at foranstalte Nyvalg til Borgerrepræsentantskabet. For Skatteaaret 1/4 1917—31/3 1918 er Grundbeløbet forhøjet med 50 %.

Enhver Indtægt gøres delelig med 50, saaledes at overskydende Beløb ikke medregnes. Skattepligtig er kun Indtægt, der naar eller overstiger 800 Kr. Skatteydere, som retlig eller faktisk — og for Plejebørns Vedkommende uden Vederlag — forsørge Børn under 15 Aar, have Ret til at forlange den skattepligtige Indtægt nedsat med 100 Kr. for hvert Barn. Dog kan ved en saadan Nedsættelse ingen skattepligtig Indtægt bringes ned under 400 Kroner.

Efter at den skattepligtige Indtægt er ansat og Fradrag for Børn foretagne, samt de af Skatteraadet i Henhold til § 23 (særlige Forhold, saasom Sygdom, Dødsfald eller Gæld) mulig indrømmede Nedsættelser have fundet Sted, beregnes Indkomstskattens Grundbeløb af den saaledes foreliggende Indtægt efter følgende Skala:

Under 800 Kr.	1 % af indtil	600 Kr.	1,4 % af Resten
fra 800 til 1,000	— 1,1 -	800	— 2,8 -
— 1,000 - 2,000	— 1,4 -	1,000	— 3,4 -
— 2,000 - 6,000	— 2,4 -	2,000	— 3,6 -
— 6,000 - 10,000	— 3,2 -	6,000	— 3,7 -
— 10,000 - 20,000	— 3,4 -	10,000	— 4,0 -
— 20,000 - 40,000	— 3,7 -	20,000	— 4,3 -
— 40,000 - 100,000	— 4,0 -	40,000	— 5,0 -
— 100,000 - 200,000	— 4,6 -	100,000	— 5,4 -
— 200,000 og derover	5,0 -	200,000	— 6,0 -

Den paa Skattebilletterne anførte, i Lovens § 10 foreskrevne saakaldte „Kommunens Skatteprocent“, er saaledes ikke ensbetydende med Ligningsprocenten, men en Gennemsnitsprocent, der kun kommer til Anvendelse ved Ligning af Skat til Erhvervskommune, samt Skat af Aktieselskaber m. fl. (Lov af 15. Maj 1903 §§ 10, 14, 16 og 18).

Familieoverhovedet beskattes af hele Husstandens Indkomst (den med Manden samlevende Hustru og økonomisk afhængige Børn, herunder Pleje- og Adoptivbørn).

Skatten ansættes efter Indkomsten i det Kalenderaar, der gaar forud for Ligningen. I visse Tilfælde (Lovens § 15) kan dog Skatteraadet lade et andet Drifts- eller Regnskabsaar træde i Stedet for Kalenderaaret.

Offentlige Myndigheder m. fl. samt enhver, der til Stadighed beskæftiger lønnet Medhjælp i sin Virksomhed, ere forpligtede til saa vidt muligt at tilstille Ligningsmyndighederne Fortegnelse over udbetalte Lønninger med Angivelse af de paagældende Personers Navn og Bopæl (Lovens § 16). Meddelelse af ufuldstændige, urigtige eller vildledende Oplysninger om Indkomst etc. straffes med Bøder af fra 4 til 10 Gange den besvægte Skat, foruden Efterbetaling af det for lidet erlagte (§ 28 og 29). Opdages Besvigelsen ved Behandlingen af et Dødsbo, paahviler det Boet eller Arvingerne — disse sidste under solidarisk Ansvar — at indbetale det af den afdøde for lidet erlagte med dettes dobbelte Beløb (§ 30).

For offentlige Institutioners, Stiftelsers og Foreningers samt Selskabers Vedkommende paahviler Bødeansvaret den eller dem, der paa disses Vegne have underskrevet Selvangivelsen.

b. Skatten til København som Erhvervskommune, samt Skat af Aktieselskaber m. fl.

svares uforandret som hidtil i Henhold til Lov af 15. Maj 1903 om den kommunale Beskatning, hvis Bestemmelser i saa Henseende som ovenfor anført fremdeles ere gældende for København. Skatteprocenten er for 1917—1918 fastsat til 5,44, for Selskaber og Foreninger til 3% (Maksimalprocenten).

B. Kommunerne udenfor København.

Denne Skat svares i Henhold til Lov af 15. Maj 1903. Reglerne for Udfindelsen af den skattepligtige Indtægt er i Hovedtrækkene de samme som ovenfor anført.

Den Indtægt, som er konstateret enten gennem Selvangivelse eller Ansættelse af Ligningsmyndigheden, kan efter den enkelte Kommunes Skattevedtægt forhøjes i følgende Forhold:

Indtægt af Kapital med indtil	50 %
fast Ejendom med indtil	35 %
” ” Pension o. l. med indtil	25 %
” ” pensionsberettigende Indtægt med indtil	15 %

Dette Tillæg (*Kildebeskatningen*) maa være procentvis det samme for alle af samme Kilde flydende Indkomster i samme Kommune. Herefter kan Indtægten efter Ligningsmyndighedernes Skøn og under Hensyntagen til den enkelte Skatteydere særlige Forhold, saasom Børnetallet, økonomiske Vanskeligheder eller særlig god økonomisk Stilling o. l. („Formue og Lejlighed“) forhøjes med indtil 25 % eller nedsættes med indtil 65 %; for Indtægter i Byerne under 1000 Kr., paa Landet under 800 Kr., kan Nedsættelsen endog være ubegrænset, dog at Skatten ikke helt bortfalder.

Paa *Frederiksberg* anvendes ikke Kildebeskatning, men indenfor Grænserne af det frie Skøn (25 % Tillæg og 65 % Fradraget) er udarbejdet en Skala, der er den samme som den for København anførte. Skatteprocenten er for 1917—1918 fastsat til 4,05, og Skattens Grundbeløb er forhøjet med 30 %.

Det i vedkommende Kommune aarlig paakrævede Beløb lignedes over Summen af de efter ovennævnte Regler forhøjede

eller nedsatte Indtægter; denne Procent kaldes *Ligningsprocenten*; samme Beløb i Forhold til Summen af de virkelige Indtægter kaldes *Skatteprocenten*.

Ligningsprocenten anvendes overfor Kommunens Beboere, Skatteprocenten overfor de udenfor Kommunen boende, der skal svare Erhvervsstat til Kommunen, samt ved Selskabsbeskatningen (Skat af Aktieselskaber o. l. denne Skat maa dog ikke overstige 8%)

For nedennævnte Provinsbyer (Købstæder og bymæssige Bebyggelser med over 1000 Indb.) er *Skatte- og Ligningsprocenten* i Regnskabsaaret 1917-18 fastsat saaledes:

	Skatteprocent	Ligningsprocent		Skatteprocent	Ligningsprocent
Aabyhøj	3,6	3,6	Nakskov	5,6	7,6
Aakirkeby	5,0	6,0	Nexø	5,8	7,8
Aalborg	5,85	9,0	Nibe	7,8	10,0
Aalestrup	3,4	4,5	Nordby (Fane)	5,85	5,8
Aarhus	5,85	7,6	Nordby (Samsø)	3,4	4,0
Aars-Havbro	2,0	2,0	Nyborg	6,7	8,0
Allinge-Sandvig	7,0	12,0	Nykjøbing F.	6,0	7,0
Assens	4,5	6,4	—	7,0	9,4
Ballerup-Maalev	3,0	3,0	—	4,4	5,8
Birkerød	2,7	3,3	Nysted	9,1	9,8
Bogense	5,7	7,6	Næstved	4,0	7,8
Brabrand-Aarslev	1,8	3,0	Nørre-Sundby	7,44	10,2
Bramminge	4,5	4,8	Odder	5,6	5,8
Brønderslev	7,75	7,6	Odense	5,2	5,7
Dragør	3,4	3,0	Pasop-Belvedere		
Ebeltoft	7,4	6,4	Kvarteret (Svend-		
Esbjerg	6,87	6,8	borg Forst.)	2,0	1,8
Faaborg	5,9	6,8	Præstø	5,8	6,0
Faxe	2,4	2,4	Randers	6,7	5,7
Fjerritslev	2,8	2,8	Ribe	6,72	8,08
Fredensborg	2,8	2,6	Riisskov (v. Aar-		
Fredericia	6,3	10,0	hus)	2,4	2,0
Frederiksberg	4,85	—	Ringø	2,0	2,0
Frederiksberg			Ringkjøbing	5,0	7,0
Slotssogn	3,2	2,8	Ringsted	4,8	5,8
Frederikshavn	3,8	4,0	Roskilde	6,0	6,1
Frederikssund	5,09	6,0	Rudkjøbing	5,5	5,7
Frederiksværk	7,0	8,9	Rødby	6,7	6,8
Gentofte	2,5	2,5	Rønne	6,1	8,2
Gilleleje-Søborg	2,2	2,0	Skt. Jørgensbjerg		
Gjedsø	1,1	1,0	(Roskilde Forst.)	4,2	4,5
Gladsaxe	2,6	3,1	Skt. Hans Sogn Ldd		
Glostrup	3,3	3,3	(Odense Forst.)	3,8	6,4
Grenaa	5,0	7,0	Saxkjøbing	4,0	4,5
Grindsted	4,08	4,5	Silkeborg	7,19	8,9
Hadsten	2,5	2,4	Sindal	2,35	3,0
Hadsund	2,4	2,0	Skagen	3,8	4,0
Hals	3,6	4,75	Skanderborg	7,1	9,9
Hammel	3,6	2,8	Skive	8,1	10,0
Hasle	7,1	8,6	Skive Landsogn		
Haslev	1,78	1,8	(Røsen)	3,84	4,0
Hasseriis (Aalbrg.			Skjelskør	6,2	6,4
Budolfi Ldsgs)	1,7	1,0	Skjern	5,0	5,6
Hellebæk	1,7	1,8	Skjerping	3,5	3,2
Helsingør	4,8	6,4	Slagelse	5,5	6,6
Herning	5,49	6,2	Sorø	3,6	4,0
Hillerød	4,29	5,2	Sorø Landdistrikt	2,0	2,8
Hjørring	6,9	11,5	Støge	5,3	6,5
Hobro	7,6	9,1	Storehedinge	6,2	6,8
Holbæk	5,1	6,0	Struer	6,07	6,4
Holstebro	6,6	9,2	Stubbekjøbing	5,2	5,8
Holsted	3,8	4,0	Svaneke	5,0	6,7
Hornbæk	1,7	1,6	Svendborg	5,2	5,5
Horsens	5,9	8,6	Sæby	7,4	8,0
Hurup	2,8	3,0	Søllerød	4,4	2,4
Hørsholm	2,0	1,5	Taarbæk	3,3	3,8
Jerne (Esbjerg			Taarnby	3,5	4,0
Forst.)	4,8	4,6	Taastrup	2,0	2,8
Kallundborg	5,4	6,6	Thisted	6,3	7,2
Kjellerup	4,8	4,7	Tommerup	1,8	1,7
Kjerteminde	5,4	5,4	Vamdrup	3,8	3,8
Kjøge	5,8	6,9	Varde	5,2	5,5
Kolding	7,0	8,1	Vejen	4,0	5,2
Kold. Kbst. Landd.	3,5	3,2	Vejgaardens Kvar-		
Korsør	4,5	5,0	ter (Budolfi Lds.,		
Kristrup (Randers			Aalb. Forst.)	1,07	1,0
Forst.)	4,0	4,8	Vejle	6,2	4,8
Langaa	3,1	3,5	Vestervig	2,3	2,8
Lemvig	5,21	6,0	Viborg	5,9	7,0
Lynby	3,3	3,8	Viby (Aarh. Forst.)	4,2	4,7
Løgster	6,9	8,6	Vordingborg	7,26	9,8
Mariager	5,7	5,6	Vraa	5,4	4,1
Maribo	4,07	5,6	Æreskøbing	5,2	5,2
Marstal	4,8	4,0	Ølgod	5,6	7,4
Middelfart	5,2	8,0	Ørsted	3,2	3,2

Ved Lovene af 27/12 1915 og 28/12 1916 opkræves der derhos til Dækning af Udgifter ved kommunale *Dyrtidsforanstaltninger* en kommunal *Tillægsskat*, der for 1917/18 er fastsat saaledes:

- Af *Personer* udredes:
- 1) et Tillæg paa 25% af den Formueskat, der svares til Staten (opkræves ikke i de Kommuner, der har Kildebeskatning).
 - 2) en procentvis Forhøjelse af den kommunale Skat, paalignet Skatteydere med Indtægter over en vis, af Kommunalbestyrelsen fastsat Grænse. I *København* forventes Skatten fastsat til 20% af den Indkomstskat, der svares af Indtægter paa 10,000 Kr. og derover. Paa *Frederiksberg* opkræves denne Skat ikke.
- Af *Aktieselskaber m. fl.* udredes en *Tillægsskat* af 1% af deres skattepligtige Indkomst, hvilket ogsaa forventes at gælde for *København*.

Sagførere i København.

Højesteretsagførere.

- Aagesen Vagn*, Fredh. Kan. 16. T. 2550 & 11,550.
Bache N H, Stormg. 12. T. 2917.
Bilow Frits, N. Hemmingsensgade 9. T. 6722.
David C L, Ny Vestergade 1. T. 2521 & 2561.
Dietrichson H, Amagertorv 24. T. 10,055.
Fenger I F, Holmens Kanal 2. T. 3956 & 7163.
Graae Gustav, Købmagerg. 11. T. 2079 & 4800.
Grüner F, V. Voldg. 10. T. 3131.
Hansen Ulf, Nybrog. 26. T. 8665 & 11098.
Harboe Emil, Frdh. Kanal 18. T. 5563 & 10,563.
Henriqus C B, Ny Vesterg. 13. T. 4506 & 7746.
Kondrup Iran, Kronprinsessegade 8. T. 6706 & 8355.
Kondrup Vilh, Kronprinsessegade 8. T. 6706 & 8355.
Lery Hans, Ny Vestergade 13. T. 4506 & 7746.
Lunn Michael, Holm. Kanal 22. T. 4632.
Moldrup J V, Købmagerg. 11. T. 2079 & 4800.
Rée G M, Chr. d. IX.s Gade 2. T. 4453 & 7119.
Shaw Ch, Amagert. 24. T. 10,055.
Shaw G, Amagert. 24. T. 10,055.
Steglich-Petersen K, Købmagergade 11. T. 2079 & 4800.
Stein Johs, Raadhusstræde 1. T. 7342.
Trolle Esbern, Amagertorv 24. T. 10,055.

Overretssagførere.

- Aafeldt H. C*, Niels Hemmingsensgade 9. T. 6722.
Ahnfelt-Rønne Ø, Nørregade 36. T. 3820, 3822 & 3827.
Albeck Andreas, Nygade 4. T. 1251.
Andrup V. M, Ny Vesterg. 17. T. 3605.
Andersen S, Vesterg. 20. T. 9535.
Andersen Viggo E, Nytorv 17. T. 5327 & 5328.
Angelo Wm, Skinderg. 32. T. 8803 & 8804.
Anker-Jensen K, Nørregade 38. T. 5022.
Arnstedt N P, Niels Hemmingsensg. 9. T. 6722.
Arntzen Torben, Vimmelskaf 39. T. 3933.
Bache D G M, Frdh. Kanal 2. T. 3563.
Bach-Nielsen A, Gl. Strand 40. T. 8847 & 8867.
Balle Carl Em, Tordenskjoldsgade 19. T. 9591.
Bang Axel, Nyg. 4. T. 4401 & 8853.
Bang Otto, Nyg. 4. T. 4401 & 8853.
Bang-Ebbestrup E, Stormg. 20. T. 7090.
Barth Erling, Vesterbrog. 14. T. 7777.
Basse A F, Nørreg. 6. T. 11512.
Bay Oluf, Niels Hemmingsensgade 9. T. 6722.
Bech Carl, Amagerbrogade 136. T. 6177 & Amager 501.
Becker Carl, V. Voldgade 10. T. 5607 & 348.
Bentzen Chr, Raadhusstr. 7. T. 841.
Bentzen F V L, Peder Skramsgade 23. T. Byen 183.
Bernth Chr, Gl. Mønt 2. T. 8088 & 11088.
Bing Otto, Stormg. 6. T. 1563.
Bitsch J, V. Voldg. 83. T. 4848.
Bjerregaard K, Øresundsg. 1. T. Øbro 2464 u.
Blokmann A S, V-Boulevard 11. T. 3815.
Bruun H H, Stormg. 12. T. 2917.
Brønning F G, St. Kannikestræde 15. T. 4983.
Buemann V, Rosenborgg. 2. T. 1685.
Buhl Viggo, Amagertorv 24. T. 10,055.

- Busch Andr*, Knabrostr. 3. T. 975.
Busch-Jensen N, Nørrevoldg. 15. T. 585.
Butenschön Paul, Frederiksberggade 28. T. 1881.
Bilow Sophus, Silkeg. 8. T. 133.
Byrdal V, V. Boulev. 27. T. 6869.
Carlsen Harald, Kompagnistr. 33. T. Byen 1600 x.
Carlsen Ketil, Skindergade 32. T. 4118 & 4138.
Celinder O, Jærmersg. 2. T. 7335.
Christensen Alf, Lovstr. 7. T. 6040.
Christensen Carl, Gl. Torv 8. T. 3550.
Christensen Ejnar, Badstuestr. 17. T. 4575 & Byen 7880.
Christensen Erik, cand. mag., Strandg. 38. T. 6643.
Christensen J C, Købmagergade 39. T. Byen 1622 v.
Christiansen A, Bohn, Krystalgade 19. T. 5400.
Clausen Ove H, Graabrødretorv 17. T. 6880.
Cohen J I, V. Voldgade 117. T. 11717.
Cohn Albrt, Skinderg. 31. T. 4263.
Cohn Paul G, Frdbergg. 1 A. T. 6794 & 6795.
Cortsen H, Nørreg. 29. T. 3264.
Cortsen R C, Nørreg. 29. T. 3264.
Dahl Knud, Vimmelskaf 39.
Dalbe G C, Ny Vestergade 1. T. 7772, 12050 & 12051.
Dalbo Chr, Vesterg. 19. T. 5186.
Dankier J G F, Skinderg. 26.
Dankier Paul, Skinderg. 26.
Damm Axel, Holm. kan. 2. T. 3956 & 7163.
Damm L A, Kristiansg. 1. T. 869 & 12892.
Dam-Nielsen J, Nørre Voldg. 18. T. 4152.
Deichmann Jacob, Skinderg. 28. T. 2621.
Deichmann K S, Nygade 4. T. 4401 & 8853.
Delbanco A, V-Boulevard 11. T. 3815.
Dyrhaug Erh, Nørreg. 1. T. 2845 & 2846.
Dyrhaug E Hoffding, Nørreg. 1. T. 2845 & 2846.
Dyrlund F, V. Boulevard 36. T. 6625.
Eberth C, Nygade 6. T. 925 & 9125.
Ebstrup H, Nørreg. 6. T. 3454 & 3673.
Egholm L, Vesterbrogade 2 C. T. 2302.
Engberg Az, St. Kannikestr. 15. T. 4983.
Engelhardt Svend, Frdh. Kanal 18. T. 5563 & 10,563.
Engelstoft L T, Sophievej 12.
Espersen Carl, Nørre Voldg. 54. T. 6116.
Fabricius Otto, Chr. d. IX.s Gade 7. T. 8178 & 12803.
Falbe-Hansen Viggo, V-Boulev. 34. T. 4536 & 1717.
Falck Einar, Skindergade 38. T. 1940.
Falkenthal A, Skinderg. 26. T. 6801.
Falkentorp Erik, Gl. Torv 4. T. 3544.
Falk-Jensen E, Købmagerg. 11. T. 2079 & 4800.
Faurschou Aage, Skovbog. 1. T. 5800 & 5219.
Fich Oscar, Raadhusstræde 1. T. 7342.
Fjelsted H M, Frdborgg. 48. T. 7486.
Fleischer H, Fredh. Kan. 2. T. 502.
Flensborg E, Holmens Kanal 22. T. 4632.
Forum Alfr, Frdborggade 27. T. 7314.
Frederiksen Ove, St. Strandstr. 21. T. 8420.
Freilev P A, Frederiksbergg. 1. T. 9105 & 9106.
Frisenette H, Gl. Strand 38. T. 11087.
Frøhmos Johs, Nørreg. 17. T. 4111.

Frørup C Wulff Hagen, Grønne-
gade 36.
Gammelgaard C, N-Voldg. 25.
T. 1786.
Garde Viggo, Hovedvagtsg. 2.
T. 33 & 9783.
Gehrke Hjalmar, Skinderg. 43.
T. 4398.
Gelting Jakob E, Holm. Kan. 2.
T. 3956 & 7163.
Giersing Johs, Nørreg. 16. T. 1817.
Goldschmidt Albert, Nørreg. 33.
T. 3801 & 3802.
Graae Frederik, Tordenskjg. 14.
T. Byen 4040.
Grüner Kr, Vesterg. 29. T. 6041.
Grünwald Chr, Nytorv 13. T. 9618.
Gudmann Fr, Nørreg. 6. T. 4987.
Gudmon Carl, Bernstorffsg. 21.
T. 9395.
Gutmann O, Kronprinsesseg. 2.
T. 1698.
Gylding Niels, Nørreg. 80. T. 8733
Haghfelt H P V, Skinderg. 19.
T. 8432.
Hald C, Gothersg. 133. T. 7932.
Hald Ulrich, Vendersg. 4. T. 7612.
Halkier Herman, Kronprinses-
segade 2. T. 1698.
Hallager L, Dyrkøb 7. T. 4621.
Hallager N, Dyrkøb 7. T. 4621.
Hammer Arne, Stormgade 20.
T. 1525 & 9039.
Hansen Einar, P. Skramsgade 7.
T. 5090.
Hansen Hannibal, Nørreg. 22.
T. 11354.
Harkhoff A, Nybrog. 26. T. 9750.
Hartmann G, V.-Boulevard 86.
T. 6625.
Hartmann Henry, Vesterg. 27.
T. 47.
Hartvig Gottlieb, V.-Voldg. 102.
T. 9077.
Hassing A, Østerg. 61. T. 5050.
Hauberg William, Stormg. 6.
T. 819.
Hauschultz R, Ved Stranden 4.
T. 2624.
Hede Chr, Gl. Torv 4. T. 3544.
Heerfordt K K, Vesterg. 18. T. 7097
Helesen C C, Gl. Kongevej 15 A.
T. Vester 4518.
Heine L, Raadhusstr. 3. T. 3949
& 3969.
Heinrich V, Skinderg. 29. T. 9000.
Heise O, Nørreg. 39. T. 8525.
Heise Peter, Ny Vesterg. 1. T. 914
& 11,914.
Helms G, Nørreg. 22. T. 4380.
Helweg-Larsen Albert, Nørreg. 39.
T. 8966 & 7487.
Hennings Poul, Stormg. 6. T. 2748.
Henrichsen E, Stormg. 6. T. 2000.
Henriques Arthur, Nybrog. 10.
T. 1922.
Herforth Hans H, Amagerortov
19. T. 4452 & 10452.
Hetsch Stefan, Amagert. 19. T. 4452
& 10452.
Hjort Niels, Frdbergg. 2. T. 2324.
Hjorth Olaf, Nørreg. 6. T. 4827.
Holm Chr, Vesterg. 3. T. 4629.
Holm Conrad, Badstuestræde 17.
T. 4575 & Byen 7880.
Holm Lauritz, Badstuestræde 17.
T. 4575 & Byen 7880.
Holm Peer, V. Voldg. 2. T. 8988.
Holtén-Bechtolsheim V, Nørreg.
36. T. 3820, 3822 & 3827.
Hvid-Møller J, Frederiksborg-
gade 27, T. 11991.
Høj-Petersen K, Nørreg. 24. T. 8566
Høst Fr, Stormgade 6. T. 819.
Høyer Edg, V.-Boulev. 38. T. 8981.
Ingwersen C B, Nygade 7. T. 7400.
Ipsen R, Tordenskjoldsgade 12.
T. 4797.
Isted-Møller O, Nytorv 13. T. 9613.
Jacobsen Borge, Amagertov 24.
T. 10,055.
Jacobsen Fr H, Nørregade 36.
T. 3820, 3822 & 3827.
Jacobsen Georg, V. Voldg. 90.
T. 3997.
Jacobsen Gottlieb, Løvstræde 7.
T. 6040.
Jacobsen Peter E, Vingaards-
stræde 20 A. T. Byen 7874.
Jacobsen Sigurd, Gl. Mønt 2.
T. 8088 & 11088.
Jakobsen Jakob, Skinderg. 38.
T. 894 & 3258.

Jantzen Knud, Vesterbrog 2 C.
T. 2304.
Jensen Hans, Jærnbanegade 3.
T. 6581.
Jensen Holger, Nygade 3. T. 6217
& 6355.
Jensen O L B, Gl. Mønt 4.
T. 7190.
Jensen Oscar, Købmagergade 3.
T. 9430.
Jespersen Knud, N Voldg. 9. T. 89.
Jessen Laur, Vesterg. 1. T. 3898.
Johansen Oskar, Linnésg. 14.
T. 1898.
Jorck Aksel, Frksborgg. 84.
T. 8897.
Jorck Knud, Vimmelskaffet 45.
T. 4759.
Juhl S C, Vesterg. 2. T. 2206.
Junglov Fr, Sct. Pederstræde
38. T. 2014.
Just-Lund, Skinderg. 28. T. 4171.
Juul-Petersen O, Chr d. IX.s
Gade 1. T. 1743.
Jørgensen Aage E, Frdbergg. 1.
T. 9105 & 9106.
Jørgensen Lauritz, Nyg. 6. T. 5179.
Kaas Axel, Ny Vesterg. 17. T. 8811.
Kalko Axel, Krystalg. 22. T. 1606.
Kalko Johs, Krystalg. 22. T. 1606.
Kayser Odin, Vesterg. 18. T. 4560.
Kemp Frithjof, Skinderg. 38.
T. 80 & 3435.
Kiær Volmer, N. Hemming-
sensg. 8. T. 2510.
Klerk Jørgen, Fredriksbergg. 13.
T. 6144 & 12244.
Klubien Erik, Ny Vestergade 7.
T. 4225.
Knudtzon Thorkil, Fredh. Kan
16. T. 2550 & 11550.
Koch Harald, Niels Juelsg. 8.
T. 11,108.
Koefoed Vald, Amagertov 24.
T. 10,055.
Koppel Carl, Emilevej 2 A, T.
Nora 762.
Krag Erik, Raadhusstr. 4. T. 9605.
Krarup J F, Kristiansgade 1.
T. 369 & 12892.
Kristjansen A, Frdbergg. 13.
T. 6144 & 12244.
Krüger W, Nytorv 17. T. 5327
& 5328.
Kuhn C F, Nørreg. 3. T. 2494.
Kørner Johs, Raadhusstræde 3.
T. 4907 & 4928.
Laage Otto M, Ny Vesterg. 19.
T. 7868.
Langballe Chr, Nybrogade 22.
T. 2487.
Larsen Axel, Amager Boulev.
132. T. Amager 1600.
Larsen Carl, Fiolstr. 14. T. 7979
& 11979.
Larsen Svenning, V Stranden 6.
T. 8720.
Larsen Thorsten, Stormgade 12.
T. 3814.
Lassen Aage, Nybrogade 32.
T. 3991.
Lassen Kai, Willemoesg. 19.
T. Øbro 1915 x.
Lauterbach, Vimmelskaffet 42.
T. 2350.
Lemming Axel E, Holm. Kan. 22.
T. 4615.
Lemvig-Müller Magnus, Nytorv
19. T. 4435 & 10,081.
Lerche C F, Pilestræde 36. T.
3419 & 4583.
Lessow Otto, V.-Voldg. 4. T. 8481.
Levinsen Carl T, Ny Vesterg. 1.
T. 7772, 12050 & 12051.
Levy P H, Skinderg. 38. T. 1940.
Levysohn Konrad, Skinderg. 38.
T. 80 & 3435.
Linnemann A, Frederiksholms
Kanal 2. T. 3563 & Byen
7172.
Linnemann Schack, Nørregade 2.
T. 4467 & 12187.
Linnet P, Skinderg. 29. T. 9000.
Loft Viggo, Rosenborggade 7.
T. 11,060.
Lohmann Chr, Fredh. Kanal 2.
T. 11348.
Lorentzen W, Ved Stranden 14.
T. 7173.
Lund William, Rosenborgg. 2.
T. 1685.
Lundbye, Aage Rold, Krystalg.
28. T. 4696.

Lützen Chr, N.-Voldg. 20. T. 3736.
Löffler Carl, Højbropl. 10. T. 5652.
Madsen Aage, Raadhusstræde 7.
T. 9018 & 10,018.
Madsen H, Nørreg. 6. T. 9608.
Magnussen O K, Jarmersg. 2.
T. 7387.
Mahrt Cay, Vesterg. 16. T. 1119.
Malling Gustav, Ved Stranden 4.
T. 2624.
Malling Mathilde, Fru, Ved
Stranden 4. T. 2624.
Manthey-Wagner C, Rømersg.
21. T. Byen 4700.
Marquardt C, Lavendelstr. 1.
T. 3722.
Meyer Karsten, Ny Vesterg. 13.
T. 7746 & 4506.
Meyer Knud Aage, Jarmersg. 2.
T. 7214.
Meyer Poul, Fiolstr. 10. T. 6868.
Mikkelsen Thorvald, Bredg. 25.
T. 12,804.
Møllerup H A, Overg. o. V. 50.
T. Byen 3208.
Moltke-Leth A, Amagertov 5.
T. 2272 & 3472.
Mortensen Poul, Vestergade 5.
T. 3551.
Munch-Petersen A, Jarmersg. 2.
T. 4685.
Mundt J H, Vesterbrog. 2C. T. 2304
Mühlertz P Chr, Østergade 31.
T. 12414.
Møller Ejvind, Gl. Strand 38.
T. 11220 & 3774.
Møller Hein A, Boldhusgade 2.
T. 3428.
Møller H P, Vesterg. 28. T. 4718.
Møller Michael, V.-Voldg. 83.
T. 4848.
Møller Rich, Frederiksborgg. 31.
T. 8886.
Mørck Th, V.-Boulev. 38. T. 5071.
Nathansen Johan Ludvig, V.-Bou-
levard 34. T. 4536 & 1717.
Neergaard-Møller V, Amagert. 2.
T. 2644.
Nielsen Carl, Nørrevoldg. 20.
T. 3786.
Nielsen Georg V, V.-Voldg. 83.
T. 9624.
Nielsen Harald, Vestergade 15.
T. 5020.
Nielsen Niels, Ny Vestergade 7.
T. 2585.
Nielsen Søren, Østergade 44.
T. 12758.
Oksen O, Vestervoldgade 92.
T. 11888.
Olesen Niels, Amagertov 24.
T. 10,055.
Olavius Chr Fr, Gyldenløves-
gade 1, T. 3537 & 3538.
Olsen Axel, Amagert. 5. T. 2272.
& 3472.
Olsen A Gjedde, Raadhusstr. 3.
T. 3949 & 3969.
Olsen Cornelius, Klareboderne 4.
T. 6775 & 12,775.
Olsen C A, Nørreg. 41. T. 4483.
Olsen, Ole F, Gl. Kongevej 98.
T. 4867.
Olsen Otto, Frdbergg. 18. T. 5805.
Olsen Willy, Kongens Nytorv 18.
T. 2004.
Oppenheim G, Gyldenløvesg. 1.
T. 3537 & 3538.
Oppenheim M, Gyldenløvesg. 1.
T. 3537 & 3538.
Ortmann Frits, Vestergade 1.
T. 11997.
Ostenfeld Carl, Ny Kongensg.
16 A. T. 9507 & 9508.
Ottesen C F, Walkendorfs. 22.
T. Byen 5601 y.
Ottosen Viggo, Hovedvagtsg. 2.
T. 33 & 9783.
Palsbo Einar, Vestervoldg. 117.
T. 11717.
Park Aage, Gl. Strand 38.
T. 3774 & 11,220.
Paulsen P, Frederiksborggade 1.
T. 9105 & 9106.
Pelle H Chr, Skoubog. 6. T. 8105.
Petersen Edm, Nørreg. 33. T. 6605.
Petersen Emil, Raadhusstræde 3.
T. 3949 & 3969.
Petersen Niels, Nørrefarimagsg. 9.
T. 3302.
Petersen Valdemar, Skinderg. 20.
T. 3436.

Pio Frantz, Vimmelskaff. 42.
T. 5789.
Post E, Gl. Strand 38. T. 11087.
Poulsen P M, Linnésg. 14. T. 1898.
Prangen Joh v, Gyldenløvesg. 1.
T. 3537 & 3538.
Prior Otto, Raadhusstr. 4. T. 9605.
Rich H G, Vesterg. 2. T. 2206.
Rievers Vilh, Skindergade 38.
T. 894 & 3258.
Ringberg Erik V, Chr. IX.s G. 2.
T. 4453 & 7119.
Rode Erik, V.-Boulev. 29. T. 3925
& 11,225.
Rosenberg V A, Krystalgade 19.
T. 8535.
Rothenborg A, Skindergade 38.
T. 2053 & 2059.
Rothenborg Max, Skinderg. 38.
T. 2053 & 2059.
Sachs Henrik, Gl. Strand 40.
T. 3847 & 3867.
Sally Arthur, Pilestræde 36.
T. 3419 & 4583.
Sally Gunnar, Pilestræde 36.
T. 3419 & 4583.
Salomon Erik, Integ. 1. T. 5810
& 12310.
Salomon I H, Nørreg. 24. T. 9501.
Salomonsen Ludvig, Nytorv 19.
T. 4435 & 10,081.
Salomonsen V S, Nybrogade 22.
T. 2487.
Sand Rudolf, Raadhusstræde 2.
T. 3984 & 5111.
Sandholt P, Graabrødretov 16.
T. 8122.
Sanning Alex, Amagertov 5.
T. 2272 & 3472.
Schierbeck Hans, Walkendorfs-
gade 16. T. 8114.
Schierbeck V, Walkendorfs. 16.
T. 8114.
Schmidt H H, V.-Boulevard 29.
T. 3925 & 11,225.
Schneider P, Stormg. 6. T. 2000.
Schousen W, Nørreg. 30. T. 4866.
Schoustrup E, Vesterg. 27. T. 6613.
Schubart Einar, Nybrogade 10.
T. 12,400.
Schultz H F, Skinderg. 20. T. 1905.
Secher Vald, Skinderg. 19. T. 8432.
Siesby A H, Nørreg. 36. T. 3820,
3822 & 3827.
Simonsen Axel, Nørregade 36.
T. 3820, 3822 & 3827.
Simonsen Jesper, Rømersg. 21.
T. Byen 4700.
Sinding Soph, N.-Voldgade 12.
T. 3204.
Sjøstrand Oscar, Ny Vesterg. 21.
T. 2060.
Skibsted Arnold, Frdbergg. 2.
T. 1271 & Byen 7371.
Skibsted Axel de Fine, Amager-
ortov 5. T. 2272 & 3472.
Skibsted Carl, Amagert. 5. T. 2272
& 3472.
Smith Aage, Nørreg. 6. T. 9603.
Smith V de Coninck, Vimmels-
kaffet 41. T. 6141.
Sporon P E, Frdbergg. 54. T. 127.
Staffeldt C, St. Strandstræde 19.
T. 7780.
Steenbuch-Jensen V, Nørreg. 39.
T. 8525.
Steincke K K, Falkonerogaardsv. 5.
T. Nora 685.
Steinthal H, Ny Vestergade 21.
T. 2060.
Støhr Henrik, Holm. Kanal 2.
T. 3956 & 7163.
Svendsen C, Raadhusstræde 2.
T. 5844.
Sølling P N, Graabrødretov 16.
T. 8122.
Sørensen Laurs, Skindergade 19.
T. 8432.
Tegner V, Vendersg. 5. T. 2638.
Teilmann-Jørgensen E, V.-Boule-
vard 38. T. 8931.
Tetens Maro, N.-Voldg. 15. T. Byen
4080.
Thaarup Oluf, Nørreg. 41. T. 4483.
Thamsen Sigurd, Nørregade 6.
T. 5162.
Thomsen Aage, Boldhusgade 2.
T. 6574.
Thomsen Poul, Vimmelskft. 39.
T. 3933.
Tiemroth Chr, Kristiansgade 1.
T. 369 & 12392.

Torp Poul, Raadhusstr. 3. T. 4907 & 4928.
 Trier J, Frdborgg. 31. T. 8886.
 Ulrich J S, Skinderg. 28. T. 946.
 Wagner Carl D, Peder Skramsgade 17. T. Byen 7382.
 Wandrup H C, Amaliegade 40, T. 7953.
 Warburg Edmund, Nørregade 6. T. 3453 & 3454.
 Warburg Seend, Admiralg. 21. T. 1073 & Byen 7306.
 Wedding Olaf, Rosenborggade 3. T. 5342.
 Werner Johs, Amagerortv 24. T. 10,055.
 Vestergaard N J, Frdborgg. 24. T. 5999.
 Vibe-Hastrup Johs, Chr. IX.s G. 2. T. 7119 & 4453.
 Wiberg C, Skinderg. 38. T. 2053 & 2059.
 Wibroe Henry, Frdborgg. 2. T. 3509.
 Winther Chr, St. Strandstr. 21. T. 8420.
 Winther Fr, Gl. Mønt 2. T. 5687, 7071 & 10982.
 Winther Jacob, Gl. Mønt 2. T. 5687 & 10982.
 Vogt Vald, Dosseringen 28. T. Nora 816 u.
 Wolff F, Graabrødretov 16. T. 8122.
 Volmer Axel, P. Skramsg. 13. T. 4666.
 Wreschner M, Fiolstræde 14. T. 7979 & 11,979.
 Wulff Viggo, Nørreg. 13. T. 5960.
 Zahle Holger, St. Strandstr. 21. T. 8420.
 Zeuthen L, Nørreg. 6. T. 3454 & 3673.
 Ølgaard Knud, Frdh. Kanal 18. T. 5563 & 10,563.
 Østergaard M, Nørregade 45. T. 4663.

Sagførere.
 Alstrup Rud, Nybrog. 28. T. 6669.
 Andersen Arnold, Gl. Strand 42. T. 5442.
 Andersen I J, Amagerbrog. 131. T. Amg. 142 x.
 Arentoft Marius, Ved Stranden 4. T. 1996.
 Backhaus Chr E Hansen, Nørregade 6. T. 4827.
 Bardram A, St. Strandstr. 21. T. 8420.
 Bertelsen Mandal, Ny Vesterg. 17. T. 8311.
 Bispekow N, Chr. d. IX.s G. 6. T. 7704.
 Bjørk V E, Isafjordsgade 12. T. Amager 1183 x.
 Bonne V S, Frksborggade 19. T. Byen 7802.
 Brochmann Carl, N-Farimagsgade 74. T. Byen 590.
 Bulmer Joh, Ny Vestergade 17. T. 3605.
 Christensen Olaf H, N-Voldg. 80. T. 4049.
 Christiansen Vilh, Skinderg. 31. T. 4263.
 Clément Chr Emil, Nørreg. 86. T. 8820, 3322 & 3327.
 Dedenroth-Berg A, Gyldenløvesgade 16. T. Byen 3181.
 Due M P, V-Voldg. 90. T. 3997.
 Edinger P D Fog, Nørreg. 39. T. 8525.
 Edlund Mathias, V. Voldg. 4. T. 8481.
 Eibye Thor, Hyskenstr. 12. T. 8989.
 Engelberg F T, Krystalgade 28. T. 4696.
 Eriksen Wolther, Nørresøg. 39. T. Byen 3339.
 Eskesen Gregers, Gl. Torv 8. T. 3550 & Byen 5200.
 Essen Vilhe, Skinderg. 24. T. 3634.
 Ewald C, Justitsraad, Raadhusstr. 7. T. 9018 & 10018.
 Fahne J B, Ny Vestergade 7. T. 7233.
 Fenger Poul, Vesterg. 3. T. 12303.
 Fræmohs L H, Nørreg. 17. T. 4111.
 Gormsen Carl, Nørreg. 1. T. 6372.
 Grundtmann Andr, Nørreg. 41. T. 4483.
 Hammersholt Henr, V-Voldg. 103. T. 1156.

Hansen Alfr, Nytorv 5. T. 6819.
 Hansen J C M, Kompagnistr. 33. T. Byen 3432.
 Hansen Joh. V, Nørregade 45. T. Byen 2162.
 Hansen Møller, se Møller Hansen.
 Hansen William, Kongelysvej. T. Gentofte 548.
 Hedegaard P K, Fredh. Kanal 2. T. 4424.
 Herforth Carl, Amagerortv 19. T. 4452 & 10452.
 Hilbert Emil, Nørrevoldg. 15. T. 5451 & 10126.
 Holm-Jensen Ivar, Dr. Tværg. 33. T. Palæ 2232.
 Iversen Kabel, Købmagerg. 5. T. 7647.
 Jacobsen H O, Frdborggade 48. T. 7486.
 Jensen Jørg, Skinderg. 24. T. 8634.
 Jensen Ole, Frdborgg. 18. T. 5805.
 Jensen R N, Værnedamsvej 11. T. Vester 5949 x.
 Kiertzner K N, Frdborgg. 24. T. 5999.
 Klausen L P, Vesterg. 29. T. 6041.
 Knudsen P, Skoubog. 6. T. 12,606.
 Krange Karl, Købmagerg. 5. T. 11,300.
 Krarup Eli, Holm. Kanal 34. T. 1007.
 Larsen Alexander, Nørregade 36. T. 8820, 3822 & 3827.
 Larsen Olaf, Raadhusstræde 7. T. 841.
 Larsen P F Chr, Skinderg. 24. T. 3634.
 Lindberg Fr, Ny Vestergade 1. T. 914 & 11914.
 Lorenzen Sophus, Frksborgg. 34. T. 8897.
 Maagaard L J, Vandkunsten 3. T. Byen 2045 y.
 Madsen Hans, Købmagerg. 11. T. 2079 & 4*00.
 Martin C, Skindergade 24. T. 11954.
 Mimer Jørgen, Nørrevoldg. 62. T. 3638.
 Mogensen G, Raadhusstræde 4 A. T. 5489.
 Monrad J C, Nytorv 3. T. 5030.
 Møller Hansen H, V-Voldg. 12. T. 1136 & 11636.
 Mørk A, V-Voldg. 96. T. 6129.
 Nielsen Anthon, Ny Vesterg. 18. T. 10061.
 Nielsen Axel, Farverg. 2. T. 7863.
 Nielsen Holger, Nørregade 33. T. 3801 & 3802.
 Nielsen, Valdemar, Frdborgg. 27. T. 11061.
 Nielsen William, Nyg. 4. T. 5788.
 Ollendorff S, Nybrogade 26. T. 3665 & 11093.
 Olsen A Chr, Sofiev. 21. T. 4075.
 Petersen A N, Frederiksborgg. 27. T. 7314.
 Rasmussen R N, Stormgade 20. T. 7070 & 7090.
 Rievers Jul, Skinderg. 38. T. 894 & 3258.
 Scheel V, V-Voldg. 96. T. 6812.
 Schanemann Edv, Studiestr. 3. T. 7343.
 Skalts N N, Frederiksborgg. 46. T. Byen 3345.
 Søs P, Studiestr. 49. T. 11080.
 Sørensen Alfr, Raadhusstr. 2. T. 3984 & 5111.
 Thingsig K, Vesselsgade 13. T. 7043.
 Thomas G, Raadhusstræde 7. T. 9018 & 10,018.
 Thomsen Lyhne, Østergade 44. T. 5533.
 Toftkild H, Raadhusstræde 11. T. 4846.
 Tønnesen P, V-Voldgade 12. T. 1136 & 11636.
 Ulrich F, Gl. Kongevej 170. T. Vester 5818 x.
 Ussing G, Frederiksborgg. 54. T. 127.
 Wenzel J V, Boulev. 5. T. 7874.
 Vibek F P, Knudsvej 6, Chlund. T. Ordrup 1039.
 With-Petersen, Gl. Kongev. 131. T. 10555.
 Ørn Chr, Walkendorffsgade 16. T. 3000.

Sagførere i Provinsbyerne.

Aalborg.

Sagf M Andersen, Boulevarden 18, Tel 65.
 Sagfører, cand. jur. V Bang, Boulevarden 24. Tel 2500.
Handelsincasso. Sørsttssager.
 O-R-Sagf W Bierberg og Sagf, cand. jur. Gorm Bremmer, Boulevarden 11, Tel 2220.
Incasso.
 Sagf J Bundgaard, Algade 31, Tel 350, *Incasso.*
 O-R-Sagf Louis Ernst, Gravenegade 14, Tel 1419.
 O-R-Sagf Hammershaimb & Sagf Marius Rasmussen, Bispensg. 16, Tel 246.
 O-R-Sagf Jacob Hasselbalch, Jernbaneg 1, Tel 772.
 O-R-Sagf J A Hasselbalch, Boulevarden 22, Tel 2166.
 Sagf Vilh Mørch & O-R-Sagf Jacob Andersen, Østeraa 5, Tel 805 & 42, *Incasso* forr.
 Sagf Julius Nielsen, Slotsg. 12, Tel 379, *Handelsincasso.*
 Sagf L Chr Pedersen, Nytorv 1.
 Sagf Knud Petersen & O-R-Sagf Knud Grünwald, Tel 62.
 Sagf Vald Petersen & N Chr Larsen, Nytorv 10, Tel 193.
 Sagf B Rafn & Cortes, Gravenegade 2, Tel 220.
 O-R-Sagf Seedorff & Michelsen, Østeraagade 4, Tel. 354.
 O-R-Sagf P Svanholm, Østeraagade 6, Tel 643, *Incasso.*
 Sagf Alfred Sørensen, Boulev. 16, Tel 132 & 133, *Speciale: Incasso.*
Reference: en Aalborg Bank.
 Sagf cand jur Aug Vandborg, Østeraa 25, Tel 2749.

Aalestrup.

Sagf C. Christensen, Tel 56.

Aarhus.

Sagf Jacob Brandt (Rud. Schwenns Eftf), Lille Torv 6.
 O-R-Sagf Andreas Christensen, Volmerhus. Tel 363 og 364.
 Sagf Christensen & Jensen, Søndergade 40-42, Tel 241.
 Sagf H A Dal, Østerg. 4, Tel 254, 255 og 256.
 O-R Sagf Dam-Krogh, Sønderg. 10-12. Tel 181. *Incasso.*
 Sagf A Glasius, Tel 1942.
 O-R-Sagf Edv A Glæsel.
 O-R-Sagf L C Grandjean, Meilgade 2, Tel 78 & 4473 (*Kontortid 9-5*).
 O-R-Sagf J C Hald, Tel 4400 & 1426.
 Sagf V Harden, Clemensbro, Tel 672 og 740.
 Sagf S Holmark (N Knudsens Eftf), Vesterg. 12, Tel 213.
 Sagf Fr Høyer, Tel 3021 og 3022.
 Sagf J Dam Johansen, Lille Torv 4, Tel 837.
 Sagf K L Jørgensen & O-R-Sagf E Jøveler, L. Torv 2, Tel 552.
 Sagf, cand. jur. Knud Kier, "Wormshus", Tel 3234 & 3235.
 Sagf N Lassen-Jensen, St. Torv 8, Tel 4066.
 Sagf H V Krag Møller, Volmerhus, Tel 363 og 364.
 Sagf M L Nielsen, Søndergade 31.
 Sagf. Th Petersen, Vestergade 8, Tel 3845.
 Sagf Hans Rasmussen, Incasso, Østerg. 23, Hj. af Sønderg.
 Sagf, Justitsraad J Rasmussen. Sagf Aage Sebbelov, Guldsmedegade 3, Tel 2317.
 O-R Sagf E Secher, Tel 3022 & 1630.
 Sagf J Smith, Mejlgade 3. *Incasso.*
 O-R-Sagf P Stampe, "Wormshus", Tel 3234 & 3235.
 Sagf Niels Sørensen, Skolegade 20, Tel 4417.

O-R-Sagf C J T Thomsen, Mejlgade 45, Tel 666.
 O-R-Sagf Frank Wilde, Store Torv 1, Tel 1426.
 Sagf S Winge, Tel 368, Lille-torv 6, *Inkassator bl. a. for 3 Kreditforeninger.*
 Sagf Zethner-Møller, Sønderg. 1 b, Ankerhus, Tel 1108 og 308.

Aars.

Sagf N Andersen.

Aarup (Odense Amt).

Sagf C Andersen, Tel 80.
 Sagf N J Jensen.

Assens.

O-R-Sagf C Fordsmand, Tel 282.
 Sagf Carl Hansen, Tel 44.
 Sagf J Jørgensen.

Auning.

Sagf A A Olsen.

Ballerup.

Sagf H Mørkeberg.

Bjerre (Bjerre-Hatting H).

Sagf A Jacobsen, Tel over Horsens.

Bjerringbro.

Sagf Niels Sørensen.

Boeslunde (V. Flakkeb. H.

pr. Skjelskør).
 Sagf og Godsforvalter, cand. jur. H M Ettrup, Tel Boeslunde 18.

Bogense.

Sagf A Nørby, Tel 107.
 Sagf Theill, Tel 2.

Brande.

Sagf A Frederiksen. Tel 23.

Brødstrup

(Thyrsting Vrads H.)

Sagf C Heiden. Tel 16.
 O-R-Sagf J Møllgaard, Tel 61.
 O-R-Sagf Andr. Warberg (Sagf Møllers Efterf.), Tel 3.

Brønderslev

(Børglum Herred).

Sagf, Bankdir A St Kjør, Tel 107.
 O-R-Sagf V Selchau, Tel 111.
 Sagf. f. Kreditforen. i Viborg.

Dronninglund.

Sagf Christian Sørensen.

Ebeltoft.

O-R-Sagf Eykens. Tel 6.
 Sagf R C Møller, Tel 69.
 Sagf Alfr Nielsen, Tel 30.

Ejby (Odense Amt).

Sagf N Hilling, *Incasso*, Vends Herred, Wedelsborg Birk.

Esbjerg.

Sagf Hans Bang.
 Sagf C H Brasch & N Jæger, Tel 139, Privat 411.
 Sagf J Clausen og O-R-Sagf E H Permin.
 Sagf Hans A Harder, Kongensgade 20¹.
 Sagf H Hvedstrup.
 Sagf H Nonboe & Niels Jensen, Esbjerg & Varde.

Faaborg.

Sagf J Amtøtt og A Qvist, Tel 41 & 251.
 Sagf Jul Hansen, Tel 75.
 Sagf Carl A Møller, Tel 127.

Faxe (Præstø Amt).

Sagf Knud Nielsen, Bankbygningen, Tel 65.
 Sagf H P Johannessen, Faxe.

Sagf H Johannsen, Orup pr. Faxe, Tel Orup Nr 2.
Sagf P Juulsgaard, Tel 25.

Fjerritslev (Thisted Amt).
O-R-Sagf C N Bang.
Sagf Rud Lassen.
Sagf, Bankdirektør L Rønn, T.1.
Sagf, fhv Herredsfuldm. Trave, Inkassohus, Tel 66.

Fredensborg.
Sagf Chr Linde, Tel 35.
Sagf cand. jur. C V Zoëga-Nielsen, Tel 64. *Incasso i Nordsjælland.*

Fredericia.
Sagf P A Gudsøe, Tel 197.
Sagf Reinholdt Jacobsen.
O-R-Sagf S Vandborg, Tel 37.

Frederikshavn.
Sagf cand. jur. C J Høy, Tel 84.
O-R-Sagf L Larsen, Tel 87.
Sagf A Nørgaard, Tel 35.
Sagf Emil Poulsen, *Handelsincasso.*
Sagf H P Poulsen, Tel 96.

Frederikssund.
O-R-Sagf V Arffmann, Tel 207.
Sagf A C Hansen, Tel 183.
O-R-Sagf P Kanstrup, Tel 185.
Sagf Rich Knudsen, Tel 14 & 121.
O-R-Sagf C Høeg Lorentzen, Tel 99.

O-R-Sagf O N Nøkkentved, Tel 14 & 121.

Frederiksværk.
Sagf A I Beck, Tel 135.
Sagf, Bankdirektør Carl Kapel, (Hovedkontor i Helsingør).
O-R-Sagf Høeg Lorenzen, Tel 77. (Hovedkontor i Frederikssund).

Fuglebjerg.
O-R-Sagf Knud E Mehl.
Gjentofte.
Sagf William Hansen, Kongelysvej, Tel Gent. 548.

Gjorlev (Holbæk Amt).
O-R-Sagf H J Fraas, Tel 65.
Kontortid 9-12.

Glamsbjerg.
Sagf Jacob Hansen.
Glostrup.
Sagf Johs Graff, Tel 130.

Grenaa.
O-R-Sagf Vald Gad.
Sagf Viale & Sidenius, Tel 74.
Grindsted (Ribe Amt).
Sagf Viggo Kleisby, *Incasso Sydjylland. Ref.: Varde Bank.*

Grøsted.
Sagf H P Neertoft, *Incasso for Nordsjælland.*

Hadsten.
Sagf Josef Degn.

Hadsund.
O-R-Sagf Jens Th Knudsen, Tel 99.
Sagf, Bankdirektør C V Larsen, Tel 19.

Hammel (Aarhus Amt).
Sagf Borchersen & O-R-Sagf C Thranum & Ad L Eriksen.
Sagf S. Chr. Jantzen, Tel 34.
Frijsenborg Faurskov Birk.

Haslev (Bregentved Gisselfeld Birk).
Sagf Ehlers Damgaard, Tel 2.
Prokurator C E Jespersen & O-R-Sagf N I Heje Jespersen, Tel 43.
Sagf Th P Opstrup, Tel 78.
Sagf Th Weber, Tel 127.

Helsingør (Kronborg V Birk, Frederiksborg A).
Sagf, Bankdirektør Carl Kapel, (Filial i Frederiksværk siden 1890).
Sagf H Mar Nielsen.

Helsingør.
Sagf V Hansen.
Sagf P Jørgensen, Tel 190.
Sagf Chr Linde, Stengade 60 (lige for Raadhuset), Tel 885.
Sagf Ravnkilde, Tel 152.
Sagf E Rohde, Tel 63.

Herning.
Sagf O R Dejgaard, Tel 1.
Sagf Rønn.
Sagf N. Fr. Schmit.
Sagf C Valeur, Tel 6.

Hillerød.
O-R-Sagf H Clausen-Bagge, Tel 338.
Sagf V N E Husmann, Tel 243.
O-R-Sagf Carl F Raaschou, Tel 195 & 558.
Sagf Georg Thye, Tel 425.
Sagf cand. jur. C V Zoëga-Nielsen, Tel 16. *Incasso i Nordsjælland. Forligs- og Retsmøder.*

Hjørring.
Sagf C Christensen, Tel 122.
Sagf S Jensen, Tel 29.
Sagf F Kloch.
Sagf, cand jur, Sven Lytzen, Tel 616.
Sagf M C Høyrup Nielsen, Tel 21.
Sagf Eyvind Schmidt, Tel 44.

Hobro.
Sagf Branddir Rud Buemann, Tel 80.
Sagf A Jensen.
Sagf Busch Steenberg.

Holbæk.
Sagf Chr Christiansen, Tel 112.
O-R-Sagf Viggo Holm, Tel 66.
Sagf Hans Ingvorsen, Tel 290.
Sagf Volmer Lind, Tel 96 & 290.
Sagf G Scheel, Tel 510 og 511.
Sagf, Justitsraad Svantemann, Tel 147.
O-R-Sagf W Werner, Tel 224.

Holstebro.
Sagf Andresen. Tlf. 91.
O-R-Sagf A Bjørndal, Tel 232. *Incasso.*
Sagf Fr M Boyhus.
Sagf P Baadsgaard Bruun & Jul Nordestgaard, Tel 74. *Handelsincasso.*
Sagf P Dircks.
O-R-Sagf Falbe Hansen, Tel 7.
O-R-Sagf C Wium, Tel 80.

Holsted (Ribe Amt).
Sagf Max Nielsen.
Sagf, Sparekassedir Smith, Tel 54.

Hornslet.
Sagf R P Ebbe, Tel 43.
O-R-Sagf Martinus Jensen.
Sagf Niels Sørensen, Aarhus, besøger Retsmøder og Incassationer i Østerlisbjerg og en Del af Sønderhald Herreder.

Horsens.
O-R-Sagf Danjelsen & Sagf Zieler.
Sagf cand jur C Egvad.
Sagf P Finek, Tel 201.
Sagf Green-Andersen, Tel 400.
Sagf C J Knudsen, Sønderg. 9, Tel 106.
O-R-Sagf G Kunst, Sønderg. 10, Tel 406.

O-R-Sagf Harald Mikkelsen, Sønderg. 13, Tel 787 & 1237.
Sagf H Mortensen, Tel 325.
O-R-Sagf Lauritz Nielsen, Tel 333 & 1033.
Sagf O Olesen, Sønderg. 44. Tel 1094. *Speciale: Incasso.*
Sagf Valdemar Pedersen, Jessensgade 14, Tel 879.
O-R-Sagf Johan Petersen, Søndergade 22, Tel 888.
O-R-Sagf F C Poulsen, Jessensgade 7, Tel 318.

Hurup.
Sagf Bruun, Tel 58, *Incasso.*
Sagf P Frederiksen, Tel 4 & 66.
O-R-Sagf Eugen Schoug (Hassing Refs Herreders Jurisdikt).

Høng (Holbæk Amt).
Sagf P C Halse, Godsforvalter, Tel 25. *„Danmark's Agentur i Løve Herred.*
Sagf H P Hansen.

Hørsholm.
O-R-Sagf Gottlieb Jacobsen, Tel 137.
O-R-Sagf Hans Schierbeck, Tel 222.
O-R-Sagf J Winstedt og Sagf. Viggo Stocklund.

Jyderup.
Sagf Frederik Olsen, Tlf. 30. *Incasso overalt i Danmark.*

Kallundborg.
Sagf Holger Jespersen, Tel 60, *Incasso. Stort Lokalkendskab.*
O-R-Sagf J V Kjød, Tel 200.
O-R-Sagf Aage Schultz, *Incasso for, Holbæk Amt,* Tel 113. *Filialkontor: Samsø.*
Tel 180.
Sagf J Wistoft, Tel 110.

Kjellerup.
O-R-Sagf Hans N Bay, Tel 57.
Sagf H S Vilstrup, Tel 2, Bestyrer af Viborg Bank's Kjellerup Afdeling, aut. regnskabskyndig Tillidsmand.

Kjerteminde.
Sagf H V Krag, *Incasso,* Tel 24, *Reference: Kertem Bank.*
Sagf, Branddir J Poulsen, Tel 63.

Kjøge.
Sagf Brøcker, Tel 200.
Sagf, Sparekassedirektør C Frederiksen, Tel 40.
O-R-Sagf Galskjot, Tel 165.
Sagf Carl Juulsgaard, Tel 151.
Sagf C P Olsen, Tel 40.
Sagf Alfred Sørensen & H Sattrup.
O-R-Sagf C E A Zangenberg, Tel 202.

Kolding.
O-R-Sagf V Arndal, Tel 826.
Sagf Dittl Buch, *Incasso,* Tel 522.
Sagf Svend Eriksen & Knud Hertz, Tel 309 & 1109.
Sagf J L Hansen, Tel 69.
Sagf cand jur Vilh Hey, Tel 290.
Sagf Niels Høve, Tel 546, 1146 og privat 946.
Sagf Andr Høyrup.
Sagf Jacobsen & O-R-Sagf Viuff.
O-R-Sagf Chr Karnov, Edv Lau's Eftf, Tel 120.
Sagf R Kjøbmand.
Sagf H P Nielsen, Tel 686.
Prokurator Zahn.

Korsør.
Sagf, cand jur S Bergh, Sagf C G Thiesens Eft, Tel 41.
Sagf Wald S Hauerslev.
Sagf, Branddir H C Melson & Hans Vogensen.

Lemvig.
Sagf H P Abildgaard.
Sagf Johan Buch, Tel 139.
Sagf Orla Buhl, *Incasso,* Tel 50, Tilgadr Buhl.

Lynghy.
Sagf Erik B Nellemann. Tel Lynghy 77, *Incasso m. v. i Nordre og Sønder Birk.*
Sagf Vilh Rasmussen, Tel 324.

Logstor.
Sagf C Jespersen, Tel. 18.

Maaløv.
Sagf Johs Graff, Tel 1.

Mariager.
O-R-Sagf H V Eysner, Tel 44.
Sagf A C Thomassen.

Maribo.
Sagf Ludvig Hanson, Tel 48.
Sagf Vald Herland, Tel 324. *Speciale: Incasso for Lolland.*
O-R-Sagf Karl Kjær, Tel 25.

Marstal.
Sagf H P Nielsen.
O-R-Sagf Colding-Steenstrup, (Filialkontor) Prinsensg 14. Tel Ærøskbg 26.

Middelfart.
Sagf V Beck & Otto Rasmussen, Tel 32.
O-R-Sagf E Ejlersgaard, Tel 33.
Sagf N Hilling, Ejby St, *Incasso* (Vends Herred, Wedelsborg Birk).
O-R-Sagf Hjalmar Jensen, Tel 75.
Sagf, cand jur J M Lund, Tel 212.
Sagf G Møller, Tel 24. *Ref.: Sparekassen.*

Nakskov.
O-R-Sagf H N Andersen, *Incasso.* Tel 300, Nygade 2.
O-R-Sagf Sigurd Hintz, Tel 83.
Sagf Johs Høegh, Tel 73.
Sagf Lyngaae, Tel 255.
Sagf Sophus Olsen, Tel 251.
Sagf Fr Rützou, Tel 145.
Sagf N M J Wæver.
O-R-Sagf C Zwick & A Zwick, Tel 50.

Nibe.
O-R-Sagf M Koefoed, Tel 7.
Sagf Vald Larsen, Tel 83.

Nyborg.
Sagf Chr Barfoed, Tel 81.
Sagf Johan H Clausen, *Handelsincasso,* Tel 73.
Sagf Ludv Metz, Tel 69.
Sagf L Wass, Tel 108.
Sagf Viborg-Larsen.

Nykjøbing (p Falster).
Sagf H Ditlevsen & V Faber, Østergade 20, Tel 209.
Sagf I V Gudmand-Høyer, Tel 264. *Handelsincasso. Oplysningsger.*
Sagf Kragh, *Speciel Incassofor,* Østergade 23, Tel 99.
O-R-Sagf Münster-Swendsen, Jernbanegade 13, Tel 299. *Incasso.*

Sagf, cand. jur. Jens Mørup, Østergade 11, Tel 775. *Handelsincasso for Lolland-Falster.*
Sagf, cand jur C B Olivarius & O-R-Sagf Aage Vater.
O-R-Sagf Fr Tauber, Langgade 13, Tel 47.
O-R-Sagf Telsner (Rittmer Jacobsens Eftflg), Langg 23, Tel 178. *Incasso for Lolland-Falster og Sydjylland.*
Sagf C Toxværd, Sparekassedirektør. Tel 4.

Nykjøbing (p Mors).
Sagf Niels Ovesen, Tel 24.
Sagf cand jur G K Petersen, Tel 282.
Sagf J Sørensen, Ringsg 8, Tel 55.
Sagf Axel Tønnesen, Tel 82.

Nykjøbing (p Sjælland).
Sagf H J Borre.
Sagf Th Dinesen, Wilh Stæhrs Eft, Tel 29
O-R-Sagf H P Frandsen, Tel 182.
Sagf Jakob Jensen, Tel 27.
Sagf H Toftbøl, Tel 199.

Nysted.
Sagf P Hovmand.
Sagf F Poulsen, Tel 19.
Sagf Andr Schrader, *Godsin-spektor ved Grevskalet Christiansholm.*

Næstved.

Sagf Chr Fester, Tel 104.
Sagf Hovmann-Hansen, Tel 126.
O-R-Sagf Chr Jensen, Tel 69.
Sagf Chr Larsen.
O-R-Sagf M Mathiesen, Tel 3.
Sagf Morup.
Sagf Anders Petersen, Tel 304.
Sagf Jacob Petersen.
Sagf Andr Rasch.
Sagf, Branddir Schaap, Tel 112.
Sagf, cand jur V Schousboe.

Nørre-Sundby.

O-R-Sagf P Andersen, Tel 521.
O-R-Sagf Sven Melson, Tel 3067.
Sagf og Kæmner R Møller,
Skraagade 4, Tel 52.
Sagf M Teisen, Tel 1022.
Sagf Fritz Wiese, Tel 1040.
Prok C Willadsen, Tel 1067.

Odder (Aarhus Amt).

Sagf A Normand, Tel 109 & 242.
Incasso.
Sagf, Branddir S Sejersen.
Sagf Terndrup, Tel 18.

Odense.

O-R-Sagf H W Berg, Graa-
brødreplads 6, Tel 78 og 29.
O-R-Sagf J Brinck-Seidelin,
Tel 585.
Sagf M P Christiansen, Fiske-
torvet 5, Tel 560 & 1666.
Sagf Folmar-Hansen (R C Dan-
jelsens Eftf), Vestergade 4,
Tel 134 og 435.
O-R-Sagf P P Gram, Nørreg.
17-19, Tel 371.
Sagf C. Greve, Vesterg. 27,
Telf 107 & 1281 *Incasso.*
O-R-Sagf Carl Hagen, Klinge-
berg 2, Tel 621.
Sagf Chr C V Hansen, Tel 638.
Sagf K L Hansen, Tel 480 &
2226.
O-R-Sagf J E Hecht-Pedersen,
Vestergade 2, Tel 577.
Sagf A P Henriksen, Vestergade
6, Tel 482 & 1707.
Sagf C Jensen, Vestergade 27,
Tel 107 & 1281.
Sagf N P Juul-Pedersen, Ve-
sterg. 40, Tel 543. Privat 1608.
Justitsraad E Krarups Efterf.,
O-R-Sagf V Frandsen og V
Krarup, Tel 597.
Sagf Fred Lersey og O-R-Sagf
L Lersey, Fyens Forsam-
lingshus.
O-R-Sagf Knud Lollesgaard,
Vestergade 7.
O-R-Sagf E Moltzer, Graabrød-
replads 6, Tel 78 og 29.
Sagf Olaf Møller, Vestergade 26.
Sagf Peder Nielsen, Vesterg. 17,
Tel 532.
Sagf Johannes Pedersen, Ve-
stergade 41, Tel 2670.
Sagf Kancelliraad Carl Peter-
sen, Kronprinsensgade 11.
Tel 2917.
O-R-Sagf Chr Rasmussen, Ve-
sterg. 41, Tel 739 & 1160.
Sagf H A Rasmussen, *Incasso.*
O-R-Sagf Jens Rasmussen og
Niels Madsen, Tel 649.
Sagf C F Simonsen, Vestergade
24, Tel 321.
O-R-Sagf Otto Staun, Tel 487.
Sagf Frits Steffensen, Vester-
gade 2, Tel 1428.
Sagf S Tranberg, Vestergade 52,
Tel 416.
Sagf cand jur M K Wissing,
Vestergade 6, Tel 482 & 1707.

Præsto.

Sagf, Sparekassebogholder L
Bang, Tel 36.
Sagf, Branddir Søren Dambæk
Tel 37.

Randers.

Sagf P Bastrup, Kirkegade 3.
Sagf Aage Bek, Raadhusstr,
Tel 244.
O-R-Sagf Buhl & Jacoby, Tel
2 & 1200.
Sagf M Christensen & O-R-
Sagf Albert Nielsen, Torve-
gade 10, Tel 609.

Sagf Axel Christophersen,
Tel 675 og 1700.

Sagf H M Hansen, Torveg. 21.
Sagf, cand. jur. A Hvidberg,
Kontor i Banken for Randers
og Omegn.
Sagf J C Jensen & O-R-Sagf
R B Christiansen.
Sagf, cand jur. Einar Jørgen-
sen, Sagf A Jørgensen's Eftf.
Middelgade 10, Tel 186.
O-R-Sagf H W Langballe & Sagf
H Andersen, Slotsgade 14.
Sagf J Maltha-Rasmussen,
Brødregade 13, Tel 405.
O-R-Sagf Manniche, Tel 214.
Sagf Aage Meyer, Tel 1493.
Handelsincasso.
Sagf Branddir J S Møller &
Sagf cand jur S Stensgaard,
Raadhusstræde 2, Tel 355.

Ribe.

O-R-Sagf N Tranberg Jensen.
Sagf Jul Nors.

Ringe.

Sagf Jens Alvad, Tel 52.
Incasso for Midt- og Sydlyn.
Sagf Chr. Larsen, Tel 19.

Ringkøbing.

Sagf H Gronenberg, Tel 162.
Speciale: Incasso.
O-R-Sagf P Grove, Tel 44.
Sagf M P. Kamps Eftf,
Sagf I M Hammersøe.

Ringsted.

Sagf, Branddir J Chr M Assing,
Tel 40.
Sagf Georg Jensen.
Sagf Niels Svendsen.

Roskilde.

Sagf H Albrechtsen, Palæet,
Tel 198.
Sagf cand jur Jens Albrecht-
sen, Skomagerg. 8, Tel 483.
Sagf Anton Hansen, Heste-
torvet, Tel 200.
Sagf Jacob Kjær, Tel 746.
Sagf Kornerup, Tel 634.
Sagf Jacob P Nielsen.
Sagf A Staal, Tel 400.
Sagf F V Thomsen, Herseg 3A,
Tel 140.

Rudkøbing.

Sagf Harald Clausen, Tel 32.
Sagf Knud Harders Eftf: Sagf
S Chr Sørensen og O-R-Sagf
Eli Harder, Tel 6 og 87.
O-R-Sagf M Karnov, Tel 281.
Speciale: Handelsincasso.

Rødby.

Sagf Johan Ditlevsen, Tel 45.
Sagf P Chr Petersen.
Sagf H C Ruder, Tel 53.

Rønne.

O-R-Sagf Jac. Jensen, Storeg.
Tel 417.
Sagf H Koføed.
Sagf, Bankdir H Chr Lund,
Tel 158.
O-R-Sagf Alfred Olsen, Tel 186.

Samsø.

Sagf cand jur Johs Garde,
Tranebjerg, Tel 42.
O-R-Sagf Aage Schultz, Kal-
lundborg, Tel Tranebjerg 180
& Kallundborg 113.

Saxkjøbing.

Sagf J Larsen.
Sagf Laurits Petersen.
O-R-Sagf A Thorvildsen, Tel 65.

Silkeborg.

O-R-Sagf L Th Arnskov, Tel 415.
Sagf Grabow & Bisgaard.
O-R-Sagf Lauritz Hansen.
Sagf, cand. jur. Johs Neergaard
Jessen, Tel 585.
O-R-Sagf Chr. Johnsen, Tel 70.

Skanderborg.

O-R-Sagf Chr Holtet, Tel 94.
O-R-Sagf R L Lauesen, Tel 29.
Sagf Alfr Michelsen, Tel 29.
O-R-Sagf Eduard Rosen og
Sagf Aage Weng.

Skive.

Sagf N C Berg.
O-R-Sagf E Borch-Jacobsen
og C V Borch-Jacobsen.
Sagf Bøttern.
O-R-Sagf N Mark.
Sagf Niels Petersen.
Sagf Siboni, Sparekassedirek-
tør, Tel 241.

Skjelskør.

Sagf Johs Hansen, Tel 54.
Sagf Th Sørensen og O-R-Sagf
Engelhard Jensen, Tel 15.

Skjern.

Sagf Ejler Ejlersen, Bankdirek-
tør, Tel 8.
Sagf, Kaptain L H Kiær.
Sagf, cand. jur. M Mikkelsen,
Tel 125. *Incasso for Vest-
jylland.*

Skjörping.

Sagf cand jur Niels Schmidt.

Slagelse.

Sagf Bentzen & Petersen, Ro-
seng. 7, Tel 556.
Sagf Alb Christensen, Tel 113.
Sagf Fr Dreyer, Tel 31.
O-R-Sagf H J Fraas, Tel 758.
Sagf, Godsforvalter G Green-
Andersen, Tel 423.
Sagf Carl Hansen,
Incasso. Tel 241.
Sagf Alex Hoffmann.
Sagf Richard Olsen, Nytorv 6,
Tel 8-8. *Incasso.*
Sagf L Rasmussen, Tel 327.
Sagf R L Ruus, Tel 164.
Sagf H F Schäfer, Tel 292 (9-5).

Sorø.

Sagf F Bronée & O-R Sagf Johs
Bronée, Tel 11.
Sagf Ehlers & Langkjær.
Sagf cand. jur. M L Mikkelsen
(Frisenettes Eftf), Tel 274,
Privat 328.
Sagf Gustav Rasmussen.

Stege.

O-R-Sagf P A Hansen (Filial-
kontor) Tel Vordingb 340.
Sagf Emil Wognsen.

Storehedinge.

O-R-Sagf Kæmner K Conrad-
sen, V Larsens Eftf, Tel 80
(9-4). Privat-Tel 196.
Sagf, Godsforvalter J Dankert.
Sagf, Branddir A V Keller.
Tel 127.
O-R-Sagf E Landsperg, Tel 166.
Sagf J Traberg.

Struer.

Sagf K L Knudsen, Direktør
i Struer Bank.

Stubbekøbing.

O-R-Sagf, Bankdir. Johs Ras-
mussen.
Sagf O D Trap, Tel 61.

Svendborg.

Sagf Sejer Briksø, Tel 421.
Spec: *Vanskelig Incasso.*
Sagf, cand. jur. A L H Elmquist,
Møllergade 22, Tel 1010.
O-R-Sagf Gad, Torvet 3, Tel
633.

Sagf, cand. jur. Joh Vinther
Jensen.

O-R-Sagf A F Kruse, Etabl.
1906, Frederiksgade 15, Tel
464. Privat-Tel 1.

Sagf Lacoppidan-Petersen,
Tel 101.

Sagf H J Madsen, Tel 213.

O-R-Sagf L M Paulsen, Tel 14.

Sagf Rasmus Poulsen, Tel 161.

O-R-Sagf Oscar Schmidt, In-
casso, Tel 250.

Sæby.

O-R-Sagf Asschenfeldt-Hansen,
Tel 89, *Incassoforretning.*
Sagf, cand. jur. Chr Bundgaard.
Sagf N K Kristiansen og C Niel-
sen, Tel 11. *Handelsincasso.*

Sagf Carl Rømer (Th Alvings
Eftf), Tel 1 og 101. *Handels-
incasso.*

**Taastrup (Kbhvns Amts
Søndre Birk).**

Sagf Johs Graff, Tel 180.
Sagf Jens Holm, Tel 13.
O-R-Sagf Sigurd Jacobsen, Tel
105 (133).

Tarm.

Sagf P Jensen.

**Terndrup (Hellum-Hind-
sted Herreder).**

Sagf Boie Petersen, Tel 10.
Sagf M Plesner Müller, Tel 8.

Thisted.

O-R-Sagf H Billeskov-Jansen,
Tel 189. *Incasso for Thy og
Mors.*
O-R-Sagf J G Galster.
Sagf, cand. jur. Aage Hagedsted,
Tel 49.
Spec: *Incasso for Nordjylland.*
Sagf Th Thomsen.
Sagf Yde-Poulsen, Tel 290.
Incassoforretning.

Thy.

Sagf Bruun, Hurup (Tingsted
i Vestervig).

Thorshavn, Færøerne.

O-R-Sagf Poul Effersøe.
O-R-Sagf J E Thiele.

Ulfborg.

O-R-Sagf C Bech.

Vamdrup.

Sagf S M Nielsen, Tel 59.

Varde.

Sagf H Nonboe & Niels Jensen,
Esbjerg & Varde.
Sagf L M Rosenlund.

Vejen.

Sagf Th Sivebæk, Tel 66.

Vejle.

O-R-Sagf H M Demant, Tel 1103.
Sagf, cand. jur. Dragsted,
Tel 1278.
Sagf A Gyntelberg & O-R-Sagf
J Gyntelberg, Tel 314.
Sagf P Haastrup, Tel 236.
Sagf Hans Juhl, Tel 183 og 886.
O-R-Sagf Fr Knudsen, Brand-
direktør, Tel 126.
O-R-Sagf L Chr Nonboe, Tel
1313, 1314 og 1315.
Sagf H Petersen, Tel 156.
Sagf, Justitsraad Johs Schiedt,
Tel 1313, 1314 & 1315.
Sagf C Strandby, Tel 186.
Sagf E Teller, Tel 181.
Sagf Axel Thiesen, Tel 766.
Sagf H West, Tel 1298, 1299
og 1300.

Vestervig.

Sagf Bruun, Hurup, Tel 58.

Viborg.

O-R-Sagf Asger Dahl, Tel 140.
O-R-Sagf S Højsgaard, Tel 141.
O-R-Sagf Bjarne Johnsen, Chr
Ejstrup og Jon Johnsen, Tel
72 og 442.
O-R-Sagf J B Jørgensen, Tel 53.
Sagf M Randers.
Sagf N P Ruus.
O-R-Sagf F L Teisen.
Sagf L Ørum & O-R-Sagf Chr
Ørum, Tel 60.

Vinderup.

Sagf Carl Hviid, Direktør for
Vinderup Bank, Tel 41. Pri-
vat-Tel 79.

Vordingborg.

O-R-Sagf P A Hansen, Tel 340, Filial i Stege.
Sagf Chr Kjelner (tidl. Grønqvist & Kjelner), Tel 44, privat 180.
Sagf L C Nielsen og Kæmner V Caprani, Tel 91. *Incassoforr.*
O-R-Sagf A Ovesen.

O-R-Sagf Godsforv. Salléath og Sagf Axel Andersen, Tel 257 og Lundby 12.
Sagf J Strange.

Ærøskjøbing.

O-R-Sagf Colding Steenstrup, Tel 26, Filial i Marstal.

Ølgod.

Sagf, cand. jur. H H Aarbo, *Incasso Sydjylland.*

Sagførere paa Island.

Akureyri.

O-R-Sagf Jul Havsteen.
O-R-Sagf Bödvar Jönsson.
O-R-Sagf Björn Lindal.
Sagf Vald Thorarensen.

Isafjord.

O-R-Sagf G Hannesson, Norsk Vicekonsul, Inkasso og Sagførerforretninger overalt i Island. Eneste Inkasso- og Sagførerforretn. i hele Vestlandet og Nordvestlandet.
O-R-Sagf Sig Sigurdsson, juridisk Konsulent for Islands Bank Isafjord, Incassationer over hele Island. Reference: Islands Bank.

Reykjavik.

O-R-Sagf Sveinn Björnsson, Tlgadr: Isbjörn, Inkassationer og hele Island, Oplysn, Repr f Nordisk Skibsrederforen m m, Refer: Landsbanken.
O-R-Prokurator Eggert Claessen, Inkassationer paa hele Island, Reference: Landsbanken, Reykjavik.
O-R-Sagf Larus Fjeldsted, Soliditetsoplysninger, Inkasso, Reference: Islands Bank.
O-R-Prokurator O. Gislason.
O-R-Sagf Guðmundur Ólafsson.

Sagførere i Norge.

Aalesund.

O-R-Sagf Karl Barstad, Tel 234.
O-R-Sagf Ingebr Langvand.
O-R-Sagfører Røe & Bødtker, Tel 111. *Procedure & inkasso.*

Arendal.

O-R-Sagf Einar Klem, Tel 383 & 610.

Bergen.

O-R-Sagf Brønlund-Iversen.
O-R-Sagf Gran Bøgh, Barak H, Tel 3200, Privat 981.
O-R-Sagf M. Coucheron, „Bratten“, Tel 95.
O-R-Sagf Peter Egidius, Kai-gaten 14.
O-R-Sagf Victor Iversen, Marken 16.
O-R-Sagf Einar Joys, Torvgaten 1 d.
O-R-Sagf Søren Martens, Rosenkrantzgade 3, Tel 1490.
Nicolay Wiig, Høiesteretsadvokat.

Bodø.

O-R-Sagf P Frivik, Tel 101.

Christiania.

O-R-Sagf O J Bjørnstad, Møllergt 7, Tel 12309. *Handels-saker, Incasso over hele Norge.*
Høiesteretsadvokat H J Blom, Øvre Slotsgate 15 B. *Søretts-sager.*
Høiesteretsadvokat Jens Blom, Toldbodgaten 25 B, Tel 5010.
Høiesteretsadvokat Chr B Dyvik, Karl Johansg. 23, Tel 18201 & 11782.
Høiesteretsadvokat Eilif Heiberg, Akersgt 35, hj av Karl Johansgt. Tlgadr „Eiheii“.
E Heidenreich, Høiesteretsadvokat, Karl Johansgate 27. Tel 8180 og 15615. Spec.: *sjørettsaker og merkantile forretn.*
O-R-Sagf O J Hesselberg, Procedure, Inkasso, Torvgaden 3.
Høiesteretsadvokat Harald Jentoft, Grønsen 5-7.
O-R-Sagf H Munthe-Kaas, Procedure, Inkasso, Øvre Slotsg. 5, Tel 6988, 18015, Tlgr.—Adr. Kaasmunt.
O-R-Sagf Martin Nielsen, Grønsen 1 B.
Høiesteretsadvokat N A Petersen, Nedre Slotsgade 7. T 6800.
O-R-Sagf Harald Platou, Ndr Slotsgade 7.

Høiesteretsadvokaterne Carl Unger & Gunnar Møllbye, N. Slotsg. 15. Tel A 2598.
Høiesteretsadvokat Karl Johan Wiese.

Drammen.

Overretssagfører Orning, Øvre Storgade 3, *Kreditoplysninger, Inkassationer over hele sønden-fjeldske Norge.* Reference: *Drammens privatbank.*

Egersund.

O-R-Sagf K H Schaanning.

Frederikshald.

O-R-Sagf Lauritz Rode, Tel 429.

Hammerfest.

O-R-Sagf H J Ingebrigtsen.

Harstad (Tromsø Amt).

O-R-Sagf E Figenschou.

Haugesund.

O-R-Sagf S Caspersen.

Kongsberg.

O-R-Sagf Ludvig Larsen.
O-R-Sagf J A Werenskiold, Tel 45.

Kristianssand S.

O-R-Sagf Andreas Conradi, Dronningensgaten 24, T 484.
O-R-Sagf K Ludv Endresen, Sekretær i Kristianssands Handelsforening og Norsk Arbejdsgiverforening, Sørlandske Distrikt.
Høiesteretsadv. T Heggelund og O-R-Sagf N Hannaas, Markensg. 16, Tel 803, 212.
Dispacheur & O-R-Sagf J S Tangvall, Tel 600-978.

Kristianssund N.

O-R-Sagf Karl Maalstad, Tel 47.

Mandal.

O-R-Sagf W Rosenvinge Kolderup, Tel 5 og 171, Telegradr. Kolderup.

Molde.

Høiesteretsadvokat Anton Holm etabl. 1888, Tlgr-Adr. Advokat Holm.

Mosjøen.

O-R-Sagf O T Olsen.

Notodden.

O-R-Sagf Peter E Bruun.

Risør.

O-R-Sagf Karsten Stenersen.

Sarpsborg.

Advokat Bjarne Didriksen, Rikstel. 424.
O-R-Sagf Kristofer Grønsand.

Skien.

O-R-Sagf Christofer Ferslew, Tel 123, privat 436.

Stavanger.

O-R-Sagf Hakon Benneche.
O-R-Sagf Jørgen B Schive & Bernt B Torstrup.

Tromsø.

O-R-Sagf Harald Johansen.

Trondhjem.

O-R-Sagf Sverre Brandt. Etabl 1908. *Hurtig incasso. Prompte opgør. Forretningsfører for Trondhjems teater.*
O-R-Sagf Sigv Bratholm. Etabl. 1911.
O-R-Sagf Bøgh, Skandseg. 12.
O-R-Sagf A Inderberg, Søndregade 26, Tel 91. Etableret 1908.
O-R-Sagf Birger Meinhardt, Thomas Angells Gate Nr 5 II, Tel 3418 & 3785.
O-R-Sagf Rolf Rynning, Dronningensgd 8, Tel 1662.
O-R-Sagf Otto Skirstad, Fjordgaten 19.
O-R-Sagf Olaf Smedal, Olaf Trygvessongade 21, Tel 788.
O-R-Sagf P B Wettergreen.

Sagførere (Advokater) i Sverige.

Engelholm.

Algot Cronholm, Advokat, innehafvare af Advokatfirman Skånska Handelsbyrå, Köpmannaombud, Byrån etabl 1888, Tel 183 & 267.

Göteborg.

Almén's Advokatbyrå, Lindesjö & Bergvall (Innehafvare: Ernst Lindesjö och Ragnar Bergvall, ledamöter af Sveriges Advokatsamfund.)

Helsingborg.

Helsingborgs Juridiska Byrå, Emil Starfelt, jur kand, N. Storgat. 14. Rikstel 182 och 1821.

Hans Sandstedt, Hofrättsnotarie, Ledamot af Sveriges Advokatsamfund, Rikstel 899.

v Häreådshöfding Carl Wester, Ledamot af Sveriges Advokatsamfund, Rikstel 2.

Juris kand Gustaf Wilhelmsen, Ledamot af Sv. Advokatsmf., Tågatan 2, Tel 92. *Ombud för flertallet Köpmannaförningarna.*

Hörby.

Hörby Juridiska Byrå, Innehafvare Oscar Berggren, e o Hofrättsnotarie, Tel 20 & 130

Jönköping.

Axel Fallström's Advokatkontor, Ledamöter af Sv. Advokatsamfund.
Gustaf Holms Juridiska Byrå. Innehafvare: Hofrättsnotarien Gustaf Holm, Ledamot af Sv Advokatsamf. Tel 417.
Jönköpings Inkasso- & Affärsbyrå, Tel 207. *Specialitet: Handelsrättstvister.*

Kalmar.

Albert Alm, Advokat, e o Hofrättsnotarie, Ledamot af Sv. Advokatsamfund. Tel 26.

Karlshamn.

Bagge & Tengbom, Advokatfirman, Tel 314.

Karlstad.

Blomberg & Granqvist, Advokater, Tel 381 & 382.

Kristiansstad.

Gustaf D Carlsson, Advokat, Handelsbyrå.

Landskrona.

Sture Perssons Advokatbyrå, Slotsgatan 6, Tel 247. *Energisk inkasso å alla platser i Sverige. Rättegångar och kreditupplysningar.*

Löberöd.

Georg O Jönsson, Tel 59.

Lund.

E Rosén, e o Hofrättsnotarie, Advokat, Stora Gråbrödersgatan 19.

Malmö.

Wilhelm Andersson, Hofrättsnotarie, Advokat, Södergatan 19, Tel 1859

Advokatfirman Sv. Clementson, (Sv & Emil Clementson). Norregatan 10. T 1337.
Karl Aug Hallberg, jur. utr. kand., e o. Hofrättsnotarie, Tel 2823.

e o Hofrättsnotarien Ake Hjorts Advokatbyrå, Kalendegatan 8, Tel 1488 & 5224.

Kreditreform Aktiebolag, Södergatan 10, post o. tlgdr. adr.: „Kreditreform“, Tel 6010, 6041. *Kreditupplysningar, Inkasseringar, juridiska uppdrag.*

G Strandberg, jur. kand., e o Hofrättsnotarie, Ledamot af Sv. Advokatsamf., Tel 1528.

Juris kand Gottfrid Ström, Hofrättsnotarie. Inkasseringar o. andra jurid. uppdrag. Kontor: Söderg. 20. Tel 2287.

Svenska Kreditupplysnings A.-B., Skomakaregatan 4. Kreditupplysningar, Inkasseringar.

Norrköping.

Jur kand G Hökerberg, Ledam af Sv Advokatsamf, Tlg-Adr. „Juristbyrå“.
Vicehäradshöfdingarne Nordström & Carlsson, Ledam af Sv. Advokatsamf. Tel 623 og 2223.
Carl H Pripp, jur kand, Ledam. af Sv Advokatsamf, Tel 980.

Nässjö.

Nässjö Juridiska Byrå. *Inkasseringar, Soliditetsupplysningar, rättegångar. Ref. Göteborgs Handelsbank.*

Settmans Advokatbyrå, alla juridiska uppdrag.

Orsa.

Erik Anderssons Inkasseringsoch Rättegångsbyrå. Ombud för Sundvalls och Trondhjems m fl köpmannaföreningar. Inkasseringar ombesörjas energiskt å alla platser inom Sverige. Soliditetsupplysningar. Kontortid 10-3, Rikst 40, Tlgr-Adr. „Inkasso“.

Stockholm.

A-B Billig Rättshjälp, Advokatfirman, Ad Frederikstorg 8, Rikstelef 9056.

J Funcks Juridiska Byrå, Adolf Frederikstorg 8, Rikstel 9056.
Sam Ihrén, Advokatbyrå, Kungsgatan 66.
 R W Lindhé (Advokatfirman Merkantila Byrån), Storkyrkobrinken 5. *Internat. Advokatvirksomhed. Inkasso. Kreditoplysninger. Jur. Ombud for "Se. alm. Köpmanna Förening".*
Erik Lundins juridiska Byrå, Drottninggatan 2.
Stockholms Juridiska Affärsbyrå, Regeringsgatan 49. Grundad 1899. Största och billigaste byrå för inkasso, soliditetsupplysningar m. m.
Ludvig Thomsson Advokatbyrå, Tjårhofsgatan 18, Rikstel 11400.
Hjalmar Uddenbergs Advokatbyrå, inneh. Hjalmar Uddenberg & Einar Axell, Wasagatan 42.
Adolf Öhmans Advokatbyrå, Drottninggatan 3, Ledamot af Sveriges Advokatsamf.

Södertälje.
 Arvid Ramstedt.
Sölvesborg.
 Bagge & Tengbom, Advokatfirman, Tel 40.
Trollhättan.
 Joh Karlén, Kronolänsmän.
Wexiö.
Wexiö Juridiska Byrå, Johansson & Wickström, Kungsgatan 14, Telefon 153, Köpmansföreningarnes ombud.
Östersund.
O C Alströms Rättegångs & Inkasseringsbyrå, Fredr Wallin, Rikstel 197, 417 & 1133, Nils Giertz, jur kand, Tel 891. *Ledamot af Sv Advokatsamf.*
Sjöbergs Advokatbyrå, Hovrättsnotarie Adolf Sjöberg, ledam. av Sv. Advokatsamf., Rt. 1080, 1180, 880 & 695, Tlgadr. Sjöbergsbyrån.

Fødselsdage i Handelsverdenen og Industrien. Kjøbenhavn.

Aabak A C, Gross, V Voldg 109, - 18 April 72.
 Aabye Rud Chr Fr, Gross, (Papirposefabrik), Griffenfeldtsq 54, - 13 Juli 59.
 Aagaard Carl E, cand polyt, Redaktor, Cityg 21, - 7 Febr 69.
 Aagaard Harald L J, Gross (Harald Aagaard), Havneg 11, 26 Aug 79.
 Aagesen Aage, Snedkerm, Westend 29-31, - 26 Oktbr 71.
 Aagesen Hans, Direktør, Holmbladsg 3, - 26 Marts 62.
 Akerlund N I, Skrædderm, Østerg 6, - 5 Jan 58.
 Amundsen J L, Underdirektør (Burmeister & Wain), R af D, Livjægersg 21, - 7 Septbr 58.
 Aarbye Frederik, Gross, V Boulevard 38, - 2 Oktbr 44.
 Aaris Niels Peter, Gross, Strandv 110, - 28 Juni 34.
 Aastrup Carl Fr Johs, Gross, (Carl Aastrup), Torveg 62, - 25 Jan 75.
 Abel K L F T, Glarmester, Forgylder, Vesterbrog 102, - 29 Juli 83.
 Abildgaard J Chr, Gross, Fabr, Nyelandsv 67 - 4 Marts 58.
 Abildgaard Just, Konsul, Toldbodv 5, - 16 April 56.
 Abildgaard Th R, Gross, (N Andersens Eftf), Kochsv 31 - 24 April 39.
 Abrahamsen Axel, R af D, Direktør (Nord Tekstil Akt), Kronprinsesseg 8, - 3 Sept 74.
 Abrahamsen M, Gross, Fabr (Budtz Müllers Eftf), Bredg 29, - 14 Juli.
 Abrahamsen Nic, Gross, (E L Weimann & Co), Pilestr 19, - 14 Juni 76.
 Abrahamson Emil, Gross, (Emil V Abrahamson), Kronprinsesseg 28, 12 Oktbr 67.
 Achen Chr, Gross, (Simonsen & Nielsen Akt), Bredg 33, - 3 Decbr 57.
 Achen Peder Henrik, Gross, Kompagnistr 20 - 1 Jan 62.
 Adler D B, Gross, Bankiers (D B Adler & Co), Østerg 61, - 1 Marts 79.
 Adler Henry, Direktør (Atelier 1009 Akt), Aaboulev 5, - 1 Oktbr 77.
 Adolph Chr Wilh, Gross, Svendsg 2, - 3 Decbr 39.
 Adolph Holger, Generalkonsul, Direktør, Gross, (Fr Th Adolphs Enke Akt), Slotsholmsg 16, - 16 Juni 79.
 Adolph L, Værkt (Carlsberg Bryggerierne), Pasteursv 7, - 29 Novbr 68.
 Adrian Rudolf, Kobbersmed, aut Gas- og Vandm, R af D, (H H Adrian), Nyhavn 37, - 31 Aug 59.
 Agergaard J, Kursusbest, (Nørrebro Kursus), Nørrebrog 76, - 1 Maj 62.
 Agerstov Chr, Ingeniør, R af D p p, (Kbhvns Frihavns Akt), Strandboulevard 3, - 2 Oktbr 59.
 Agner Carl, Gross, (Carl Agner & Co), Nørreg 35, - 24 Oktbr 77.
 Ahlbom Villiam, Revisor, Margrethev 6, - 24 Aug 66.
 Aastrup Robert, Direktør (Akt Kbhvns Spritfabr), St. Kongeng 110, 6 Maj 76.
 Albeck Carl, Gross, (Andersen & Albeck), N Farimagsg 39, - 5 Septbr 71.
 Albeck Hans, Etatsraad, R af D, Gl Torv 14, - 7 Novbr 32.
 Albeck Ludv, Apoteker (Gl Torvs Apotek), Frederiksberg 1 A, - 7 Maj 69.
 Albert L, Hofotogr, Købmagerg 42, - 24 Novbr 68.
 Albinus I, Gross (Lucas & Schaltz), Nørresg 35, - 30 Septbr 74.
 Albrecht Otto Heinrich, varemægler, Callisensv 21, - 21 Marts 62.
 Albrechtsen A M, Gross, statsaut Revisor, R af D, Dbm, Gl Kongev 132, 17 April 48.
 Albrechtsen S, Veksellerer, (B L Frænckel & Co's Eftf's Successor), Integ 1' - 11 Novbr 88.
 Albrechtsen Soph, Ingeniør, (Albrechtsen & Madsen), Vesterlg 13, 17 Novbr 68.
 Allin C R, Bogholder, Løjtn (Akt Chr Winther, Pianomagasin), Bülow's Allé 1 - 10 April 74.
 Alm I L, Skrædderm, Fredericiag 12, - 1 April 56.
 Almnd Magnus, Ingeniør, aut. elektr. Installatør, Reykjavik 1, - 17 Oktbr 82.
 Almind Peter, Maskinfabr, Blegdamsv 114, - 4 Febr 65.
 Almqvist Johan Georg, Formand (Frederikberg Sporveje), Allég 20 B, 4 Marts 77.
 Alsing Adler, Ingeniør (Akt Atlas), Jagtv 11, - 16 Decbr 78.
 Alsing Einar, Assistent (Husmandskreditff Østift), Gl Torv 4, 10 Marts 92.
 Alsing Ferdinand, Gross, (Alsing & Kapel), Nørreg 36, - 10 Septbr 63.
 Alsleben E, Maskinfabr (Klestrup & Alsleben), Gl Kongev 4, 24 Septbr 76.
 Alster Poul, Forretningsf, cand juris (Arnold Jensen), Graabrødretov 12, 14 Oktbr 89.
 Alstrup Poul, Assistent (Statsanst for Livsforsikring), Bergthorag 11, 20 Novbr 80.
 Alstrup Soph Carl Johs Rud, Sagf, Nybrog 28, - 8 April 73.
 Alsoe Axel, Ingeniør, cand polyt (Perfection), Holsteinsg 49, - 22 Maj 81.
 Ambrosen Otto R, Gross, (Slørhuset), Frederiksberg 22 - 18 Aug 51.
 Ambt Einar, Arkitekt, M af A A, Gl Strand 52, - 22 Marts 77.
 Andrup H Chr, Gross, Jernbaneg 3, - 4 Septbr 62.
 Andrup V M, Overretssagt, Sparekassedirektør, R af D, Ny Vesterlg 17, 1 Oktbr 60.
 Ammentorp Carl, Gross, Set Pederstr 23, - 27 Aug 77.
 Ammerup Axel, Gross, Fabr, (I Isaagøes Eftf), N Juelsg 9, - 19 Juli 57.
 Ammitzbohl E, Prokurist (P Lykkeberg), Teglgårdsstr 5, - 25 Septbr 74.
 Amundsen H P, Ingeniør, cand polyt, Møllekildv 8, - 26 Novbr 83.
 Amundsen Simon, Fabr, cand pharm, Nørreg 35, - 19 Febr 75.
 Ammitzbohl, Svend, Assurandør, Nørreg 2, - 23 Oktbr 77.
 Amstrup I, Gross, Stampesg 6, - 9 Jan 64.
 Amundin C, Kunstsmid, (F W Doberck & Søns Eftf), L Strandstr 22, 4 Marts 63.
 Andersen Adolf, Hotelejer, (Terminus), Bernstorffsg 4, - 3 April 78.
 Andersen Alfred, Bankbestyrer (Landmandsb Vesterbrotrorv Adf), Gl Kongev 1 B, - 6 Juli 79.
 Andersen A, Direktør (M I Meyer Akt), Lovstr 5, - 21 Septbr 76.
 Andersen Alfred, Gross, Frederiksberg 16, - 23 Oktbr 82.
 Andersen A Chr, Gross, (Nord Thiemp), Badstuestr 12, - 10 Juli 76.
 Andersen A C, Snedkerm (A Andersen & Bohm), Nørrebrog 16, .. 6 April 72.
 Andersen Axel Ludv, Boghdl, R af D, Nørrebrog 18 A, - 5 Oktbr 48.
 Andersen A P K, Købm, (Rundetaarns Kaffeod), Gothersg 14, 15 Maj 59.
 Andersen C C, Landstingsmand, Bageribest, (Arb Fællesbageri), Nannasg 5, - 20 Maj 49.
 Andersen Carl, statsaut Revisor, (Adolph Poulsen & Carl Andersen), Skoubog 1, - 31 Oktbr 66.
 Andersen Carl Frederik, Skibsmægler, Amalieg 25, - 21 Maj 73.
 Andersen Chr F, Gross, Gl Kongev 51, - 16 Jan 47.
 Andersen Chr Ferd Wilh, Gross, Nyhavn 38, - 4 Juni 58.
 Andersen Chr P, Gross, V Voldg 92, - 8 Decbr 45.
 Andersen Einar G, Fabr, Farverg 2, - 21 Marts 86.
 Andersen Erhard, Gross (Th Thygesen & Co) Strandv 187, - 27 Maj 86.
 Andersen Erik, Gross, Torveg 19, - 14 Maj 87.
 Andersen F, (F Andersens Maskinsmedkeri), Enghavev 14, - 4 Oktbr 44.
 Andersen Ferd, Gross, (Ferd Andersen & Co), Amalieg 12, - 7 Novbr 55.
 Andersen F F, Gross, (Gulbrandsen, Andersen & Co), Palteg 4, 15 Decbr 52.
 Andersen F W, Gross, Grønneg 1, Gl Mønt 2, - 15 Juli 65.
 Andersen Ferdinand, Prokurist (Bucka & Nissen), Østerbrog 56 C, 25 Aug. 62.
 Andersen Georg, Gross, (Georg Andersen & Co), Grønningen 1, 25 Marts 72.
 Andersen Georg, (C Andersens Stolefabrik), Nørrebrog 18 B, - 19 Aug 73.
 Andersen Georg Henry Vilh, Gross, N Voldg 62, - 20 Marts 68.
 Andersen Hans, Vinhdl, Krystalg 22, - 19 Oktbr 50.
 Andersen Harry, Gross, Raadhustpl 4, - 16 Febr 75.
 Andersen H C, Arkitekt, M af A A, Østersøg 104, - 2 Marts 71.
 Andersen H, Forretningsf (Dansk Eksportforening), V Boulev 36, 9 Dec 80.
 Andersen Hjalmar, Gross, Cityg 20, - 10 Decbr 79.
 Andersen H I, Gross, (Imp KaffeKomp), Hauserplads 10-12, - 24 Febr 78.
 Andersen I C, Gross, V Voldg 83, - 24 Decbr 80.

Firkantede

Papæsker.

H. P. Henriksen,
Overgade o. V. 34 - Kbhvn. C.

Telefon 9177 og 9178.

AKTIESELSKABET

INDUSTRI-TRYKKERIET

LØNGANGSTRÆDE 25 - - KØBENHAVN B

TELEFON 10,580

Udfører alle Forretnings-Tryksager
smukt, hurtigt, billigt

MEDDELELSE om Oplysninger af praktisk Interesse, der mulig maatte savnes i denne Haandbog, bedes elskværdigst tilstillet Sylvester Hvid's Bureau, Nygade 7, Kbhvn. K., Telefoner 70 16 (Hal'fjers Sejsten) og 70 17 (Hal'fjers Sotten), til Benyttelse i følgende Aargange.

Ærbødigst

Sylvester Hvid

Andersen I J, Sagf, Amagerbrog 131, - 18 Marts 70.
 Andersen Joh F, Direktør (Frbg Spell- & Vinduespol), Gl Kongev 101 A, 12 Decbr 86.
 Andersen Johs, Gross, Dr Abildgaards Allé 15, - 26 Aug 84.
 Andersen J H, (Joh Chr Petersen & Son), Ths I Ahlmannsallé 16, 25 Marts 75.
 Andersen Joh H, Gross, (Nord Blomster & Blade Fabr), Købmagerg 43, 4 April 63.
 Andersen Wilh, Tapetsererm, (Brdr C & W Andersen), Fredericiag 15, 27 Oktbr 74.
 Andersen Knud, Fabr, (Dansk Trævirke), Turø 21, - 17 Oktbr 77.
 Andersen L E, Gross, (Thos Robinson Sons & Co), Mikkelbryggerg 18, 21 Novbr 72.
 Andersen N A, Farvehdl & Fabr, N Farimagsg 65, - 4 Oktbr 48.
 Andersen N P, Ingeniør, cand polyt, Nørrebrog 45, - 9 April 76.
 Andersen Olaf, Gross (Alfred Andersen & Son), Strandv 32 A, 4 Oktbr 77.
 Andersen Ole, Driftsbest (De forenede Bryggerier), Bryggeriet Rahbeks Allé, - 18 Jan 61.
 Andersen Oscar, Gross, (Andersen & Albeck), N Farimagsg 39, - 29 Apr 60.
 Andersen Otto, Bogholder, (Orient), St Kongensg 50, - 13 Maj 78.
 Andersen Otto, Gross, Rømersg 7, - 19 Febr 80.
 Andersen P, Skotsefabr, Taarnbrog 12, - 1 Maj 79.
 Andersen Peter, Vinhdl, Herluf Trollesg 9, - 1 April 57.
 Andersen Peter J, kejs kgl Hof-Frugthdl (I L Andersen), Amagerortv 27, 26 Septbr 53.
 Andersen Seneca, Gross, Kong Nytorv 8, - 3 Marts 61.
 Andersen S, Overretssagf, Godsejer, Vesterg 20, - 15 Juli 69.
 Andersen Sven Aage, Gross, Løvsr 9, - 6 Marts 81.
 Andersen Thorv, Arkitekt, Svaneosegaardsv 8, - 8 April 83.
 Andersen Valdemar, Gross, Rømersg 7, - 20 Febr 71.
 Andersen Victor, (Brødrfabr Phoenix), Frederikssundsvej 58, - 29 Maj 71.
 Andersen Viggo, Bankbest (Diskontob Frederiksberg Aid), Falkonerallé 44, 22 Aug 84.
 Andersen Viggo, Gross, (P Andersen) Nytorv 11, - 12 Aug 73.
 Andersen Viggo, Revisor (Landmandsb), Rosenvænget's Allé 8, 4 Novbr 83.
 Andersen Vilh, Gross, Østerg 16, - 24 Febr 85.
 Andersen Wilh Folkmar, Gross, Fabr (Thomsen & Andersen), L Strandstr 14, - 19 Septbr 80.
 Andreasen C A, Ingeniør (Andreasen & Henningsen), Dyrkøb 3, 9 Decbr 74.
 Andresen Jens P, Gross (Andresen & Müller), Tordenskjoldsg 22, 7 April 69.
 Andresen Johs, Gross, Adolf Steens Allé 7, - 20 Maj 85.
 Andresen P Ernst, Fabr, cand philm, Løjtn, (Fabriken Util), Stormg 20, 6 Septbr 78.
 Angelo A R, Direktør (Nordsjæll Elektr & Sporvejs Akt), Strandv 163, 10 Jan 75.
 Angelo William Rorbye, Overretssagf, Skinderg 32, - 28 Juli 77.
 Anker-Clausen Chr, Arkitekt, Sorgenfrig 1, - 30 Aug 77.
 Anker-Jensen K, Overretssagf, Nørreg 38, - 7 April 82.
 Ankerstedt C, Gross (Sanitase), Malmøg 7, - 22 Juni 66.
 Anklær H H S, Direktør, R af D, (Danske Andesslagteriars Tarmsalg), Silkeborgsg 16, - 14 April 61.
 Appel Frederik, Arkitekt, Chr Wintersv 25, - 18 Aug 84.
 Arboe O C, Provisor (Svane-Aptek), Mynstersv 1, - 30 Septbr 70.
 Arboe O H, Gross, Panoptikonbygningen, - 10 febr 62.
 Arends Georg E, Forretningf (Akt Samson's kem Fabrik), Ingerslevsg 134-136, - 8 Febr 73.
 Arenholt Julie, Fabriksinsp, Borgerrepr, St Kongensg 23, - 10 Decbr 73.
 Arentoff Hans, Arkitekt, Westend 14, - 19 Jan 81.
 Arnbak Martin, Kunstndl, Bredg 24, - 20 Jan 83.
 Arneberg Harald, Gross (Emil V Abrahamson), Knippelsbrog 1, 27 Juli 63.
 Arn-Hansen Kay, Gross, Rømersg 3, - 28 Juli 83.
 Arnstedt N P, Overretssagf, N Hemmingsensg 9, - 20 Septbr 82.
 Arntzen C H, Vicekonsul, (Kgl Hof Vinhdl C H Monster & Son), Kong Nytorv 23, - 26 Oktbr 77.
 Arntzen Frode, Gross, Lille Kirkestr 1, - 23 Juli 48.
 Arp-Nielsen, N Edv, Arkitekt, M af A A, Madvigs Allé 8, - 28 Maj 87.
 Asmusen Alfred, Gross (Carl Jul Olsen), Havneg 7, - 31 Jan 77.
 Astrup Wiggo, Gross (Astrup & Andresen), Nørreg 15, - 4 Septbr 84.
 Aubertin A F, Tommerhdl, R af D, Jagtv 23, - 1 Decbr 64.
 Auener Albert, Prokurist (H H Thiele), Ravnsborg 19, - 14 Septbr 52.
 Averihold Hermann, Gross (Kultorvets Farvehdl), Kultorvet 12, - 4 Juli 56.
 Axelholm Th, Gross, Vandkunsten, - 20 Decbr 54.
 Axt P, Gross (P Axt & Co), Kompagnistr 14, - 17 Decbr 67.
 Baadslund S S, Gross, Ø Farimagsg 93, - 19 Septbr 41.
 Baastrup Theodor Nicolai, Gross, P Skramsg 7, - 30 Decbr 49.
 Bach Jørgen, Gross, Carl Plougsg 5, - 3 Juni 73.
 Bache Chr, Gross, Havneg 5, - 8 April 71.
 Bach-Hansen C, Søbafabr, Frederikssundsvej 50, - 8 April 66.
 Backhaus Chr Emil Hansen, Sagf, Nørreg 6, - 7 April 65.
 Back-Nielsen A, Overretssagf, Vestmannag 2, - 25 Marts 72.
 Baden Jakob, Bogbinder, Abenraa 31, - 20 Marts 61.
 Baden Ute, Bogbinder, Kromprinsesg 34, - 23 Novbr 59.
 Baentsch G A, Guldvarerfabr, Købmagerg 9, - 10 Febr 72.
 Bagger Th, Gross (Jensen & Bagger), Kultorvet 10, - 18 April 52.
 Bahnsen F Portefee, Gross, Maskinfor, V Voldg 14, - 25 Juli 66.
 Bahnsen-Hansen J C, Gross, Købmagerg 22, - 9 Marts 92.
 Bainsow W P, Gross (Holskott H C Dahnis Eitf), Højbropl 5, - 3 Dec 56.
 Balder Frode, Ingeniør (Titan Akt), Aag 106, - 17 Septbr 80.
 Balle Carl Emil, Overretssagf, Tordenskjoldsg 19, - 24 Juli 69.
 Balle Erik, Hotelejer (Hotel Hafnia), V Voldg 23, - 8 Septbr 77.
 Balle Niels, Ingeniør, cand polyt (Kastrup Maskinfabr), Svinget 15, 14 Decbr 77.
 Ballin Max, Direktør, cand phil, R af D, (Akt M I Ballins Sønnen), H C Ørstedsg 50 A-B, - 12 Juni 65.
 Balslev H P, (Statsb Kørselsentreprenør), Abel Cathrinesg 23, - 28 Jan 49.
 Balslev Vilhelm, Læge, Frederiksberg Allé 48, - 5 Aug 77.
 Balshazar-Christensen E, Overretssagf, Bagesensg 4, - 28 Jan 85.
 Balzer F N, Bankbogholder, Kaptajn, R af D, Vesterbrog 15, - 11 Okt 54.
 Bang Axel, Overretssagf, R af D, Dbm, Nyg 4, - 14 Juni 57.
 Bang Chr Wad, Fabr, Nørrebrog 10, - 17 Oktbr 51.
 Bang N, adm Direktør, cand polyt, (Akt Havnemøllen), Kastelsv 21, 26 Febr 52.
 Bang O, Kgl Hof Bundtmager, R af D, (A C Bang), Østerg 25, 24 Marts 63.
 Bang Otto, Overretssagf, Nyg 4, - 8 Juni 83.
 Bang Vilh A, Direktør, Vesterbrog 3, - 11 Maj 70.
 Bang Vilh, Gross (van den Berghs Margarineopol), Callisensv 40, 10 Decbr 70.
 Bang-Ebdrup E S, Overretssagf, Stormg 20, - 25 Juli 78.
 Banke N, Arkitekt, Classensg 17, - 15 Febr 72.
 Banzhaf Walter, Gross, Nørreg 9 A, - 17 Marts 80.
 Barfod Olaf O, Gross, R af D, (Olaf O Barfod & Co), Vingaardsstr 6, 16 Maj 71.
 Barfod A, Gross, Gl Strand 48, - 10 Maj 77.
 Barfod E C, Prokurist (Oluf Sørensen), Stormg 16, - 24 Decbr 51.
 Barfod Knud V, Arkitekt, Bülowsv 36 A, - 1 Marts 88.
 Barfod Olaf, Gross (Harald Borgesen), Frederiksberg 28, - 17 Oktbr 77.
 Barkhuus Carl, Gross, H C Ørstedsg 42, - 28 Febr 73.
 Barth Erling, Overretssagf, Vesterbrog 14, - 8 Maj 82.
 Bartsch Robert, Fabr (Kbhvs Metaltrykkeri & Lysekronfabr), Gl Kongev 172, - 19 Febr 59.
 Bartz J C, Ingeniør (Bartz & Otto), Amagerbrog 20, - 8 Marts 85.
 Baumann Ove R, Kontorchef (Akt C Lund Fabriker), Amalieg 25, 4 Juni 82.
 Baumann Povl, Arkitekt, M Fr A, Strandg 25, - 9 Novbr 78.
 Baumgaard K, Fabrikejer, Brigadeg 66, - 21 Aug 81.
 Bay Olaf, Overretssagf, N Hemmingsensg 9, - 27 Oktbr 77.
 Bay N R C, Tobaksfabr, (Ree & Bay & Pluggmacker & Budelmann), Knippelsbrog 8, - 29 Aug 44.
 Bayer Carl, Gross, Vesterbrog 3, - 16 Juni 60.
 Bayer Chr, Fuldm (Bikuben), Voldmesterg 36, - 6 Juli 41.
 Beauvais Alfred J L, Conservefabr (Danica), Vesterbrog 10, - 19 Marts 54.

Bach Erik P G, Overretssagf, Kompagnistr 22, - 12 Novbr 72.
 Bach Karl, Overretssagf, Amagerbrog 136, - 3 Oktbr 72.
 Beachhoff Chs W, Generaldirektør (The Dalton Co & The Sun Co), Hambros Allé 23, - 27 Juli 57.
 Beck Holger, Gross, Direktør (Chr Møller Akt), Amalieg 43, - 11 Marts 71.
 Beck Phil P, Gross (Alfa Margarinefabr), Knabrostr 30, - 8 Novbr 78.
 Becker Ad, Gross, Vinhdl, Nørrebrog 163, - 24 Juli 60.
 Becker Georg, Entreprenør, Sct Jørgens Allé 2, - 21 Juli 87.
 Becker Georg Ludvig, Direktør (Akt Koge Trævarerfabr), Islands Brygge 5, - 1 Jan 72.
 Becker Otto, Gross, Cityg 24, - 31 Decbr 87.
 Behrend Schat, cand polyt, Ingeniør, Bagerstr 9, - 11 Jan 78.
 Beitz Carl A, Symaskinefabr (Carl Beitzel jun), Gothersg 28, 6 Marts 63.
 Bekker Johan, Slagterm, Frederiksborgvej 75, - 2 Oktbr 61.
 Bedring Stanley, Direktør, (Golding, Gross, (Belding & Co), V Boulev 47, 18 Juni 75.
 Benard H, Direktør (Autodepotf Skandinav), Toldbodv 14-16, 20 Decbr 61.
 Bencke Vald, Gross, Stenosg 1, - 28 Febr 66.
 Bendix Louis, Hofmanufakturhdl (M Bendix), Upsalg 20, - 28 Aug 60.
 Bennike B B, ingeniør (I Krüger), Nyealandsv 48, - 1 Septbr 78.
 Bentzen Chr, Overretssagf, Raadhustr 7, - 25 Juni 85.
 Bentzen Edv, Havearkitekt, Alhambrav 11, - 18 Juli 69.
 Bentzen F V L, Overretssagf, K af D, P Skramsg 23, - 10 Decbr 39.
 Bentzen Lauritz, Gross, Krystalg 9, - 17 Novbr 54.
 Bentzen O Soph, (P G Langes Eitf), Nørrebrog 11, - 24 Marts 59.
 Bentzen N H, Speditor (F C Bentzen & Co), Toldkammerbyggn, 7 Juni 46.
 Bentzen Povl, Etatsraad, Landinsp, cand polyt, R af D, Ewaldsg 7, 31 Aug 58.
 Benzen Fritz, Bog- & Kunsthdl, Sølv 103, - 28 Febr 64.
 Benzen Alfred, cand phil, Apotheke, Fabrikejer, R af D, Dbm, Ny Østergade 4, - 17 Jan 55.
 Benzen Otto, cand polit, Apoteker, Fabrikejer, K af D, Dbm, p D, (Alfred Benzen), Ny Østerg 4, - 17 Jan 56.
 Berendsen B, Direktør (Akt B Berendsens Olie- & Tjære Co), H C Ørstedsg 46, - 17 Juli 61.
 Berendt Adolf, Gross, St Kongensg 36-38, - 15 Maj 61.
 Berendt Bernh, Fabr, Hindeg 5, - 22 Jan 68.
 Berendt Koppel, Veksellerer, Østerg 33, - 15 Juni 34.
 Berg A, Direktør, M i D R (Kbhvs Begravelsesv), Raadhuset, 21 Decbr 64.
 Berg C W D, Gross, Enkefru P M Berg (Møller & Co), St Strandstr 17, 30 Aug 60.
 Berg Gustav, Fabr (Anthon Berg), Teglværksg, - 5 Juni 70.
 Berg K, Kontorchef, R af Dbg p p, (Industriforeningen), Industribygningen, 15 Septbr 65.
 Berg Vilhelm, Købmand (Brdr Berg), Raadhustr 1, - 1 Novbr 65.
 Berg Vilh C, Direktør (Bianco Lunos Bogtr), Vendersg 3, - 29 Decbr 68.
 Bergh Axel, Direktør (Bergh & Owen), Holmens Kanal 20, - 28 Novbr 56.
 Bergh Carl, Gross, R af D, Nørreg 7, - 25 Jan 46.
 Berleme Aage, Isl Købmand (Carl Hoepfner), Kvæsthusg 5, - 3 Aug 86.
 Bernburg C I, Gross, Dr Tværg 1 & 3, - 18 Decbr 80.
 Berner August, Gross (Aug Berner & Co), Ribeg 20, - 12 Maj 54.
 Bernitt Holger J, (Einar Holms Eitf), Tagenv 11, - 4 Febr 73.
 Bertelsen A, Ingeniør, Entreprenør, Fyensg 6, - 1 Decbr 68.
 Bertelsen Olaf le Maire, Gross, Købmagerg 52, - 15 Jan 79.
 Bertelsen Andr, Gross (D Friis, Veile), Alhambrav 8, - 29 Juni 77.
 Bertelsen Chr, Fuldm (Landmandsb Hovedbogholderi), Mynstersv 13, 4 Septbr 73.
 Bertelsen, Mandat, se Mandat-Bertelsen.
 Berthelsen All, Bygningsinsp, Arkitekt, Chr d IX's G 5, - 27 Marts 64.
 Berthelsen Augustinus (Kbhvs Fiskehal), Gl Strand 36, - 25 Maj 81.
 Berthelsen, Hans Dahlerup, Arkitekt, Carl Johansg 10, - 20 Novbr 81.
 Berthelsen Julius, Gross, N Voldg 104, - 3 Decbr 55.
 Berthelsen P, Fabr (Berthelsen & Sørensen), Vesterbrog 198, 1 Novbr 55.
 Bestle G C, Gross, Etatsraad, K af D, Dbm, Skinderg 45-47, - 18 Marts 55.
 Beyer Emil, Overretssagf, Østerg 68, - 18 Jan 45.
 Beyer Petrus, Dr, K af D, Dbm, (Haand I Haand), Nyg 4, - 24 Novbr 49.
 Bielefeldt Frans, Bog- & Papirhdl (C H Bielefeldt), Købmagerg 24, 17 Juli 70.
 Bielefeldt Paul, Ingeniør (Kay Dyhr), Svinget 2, - 20 Marts 79.
 Bie-Nielsen Hans, Gross, Frederiksberg 25, - 20 Juli 63.
 Bille Steen A, kgl Translator, Revisionschef (S N T S), Kong Tværv 6, 27 Novbr 62.
 Billenstein C, Ingeniørkapt, Direktør, Vejlesø, Holte, - 26 Febr 60.
 Billy-Jacobsen P, Kunsthdl, Hauserg 11, - 11 Juni 65.
 Utzting H K, Direktør, Vodroffsv 17 A, - 23 April 70.
 Binder Georg, Fabr (J L Binder & Co), Krystalg 15, - 7 Aug 73.
 Binder Victor, Gross, Frydendalsv 2, - 3 Juli 72.
 Bindseil Christian (Wissing & Bindseil), N Juelsg 10, - 1 April 64.
 Bing Anton, Redaktør (Ugeskrift i Landm), Ny Vesterlg 1, - 8 April 49.
 Bing Harald, Direktør, R af D, Dbm, (Bing & Grøndahl), Vesterbrog 152, 26 Febr 48.
 Bing Otto, Overretssagf, Stormg 6, - 16 Febr 74.
 Binzer F E, Fabr, Ny Vesterlg 19, - 22 Maj 58.
 Birch A, Kommitteret, Folketingsmand, R af D, Dbm p p, M i D R (August Birch, Nyborg), Bredg 47, - 21 Marts 62.
 Birch Halvor, Gross, Brølæggerstr 5, - 21 Febr 85.
 Birch Jøns, Direktør (Akt J Moresco), Østerg 24, - 29 Maj 47.
 Birch Ludv, cand polyt, raadg Ingeniør, Gyldenløvesg 3, - 15 Decbr 77.
 Birch Wald C Th, Gross, Sølv 9, - 12 Maj 74.
 Birk A G, Landinsp, Reventlovsg 14, - 10 Septbr 54.
 Birkedal Alfr, ingeniør (Nordiske Mekaniske Værksteder), Skaansg 13, 30 Oktbr 81.
 Birkedal Niels, Gross, Mynstersv 11, - 30 Juli 78.
 Bisgaard H L, Sparekassensinsp, Dr polit, R af D, Lipkesg 25, - 2 Febr 64.
 Bitsch J, Overretssagf, V Voldg 83, - 14 Novbr 73.
 Bitsch V, Entreprenør, Islands 13, - 15 Marts 67.
 Bjarnov Charles, Ingeniør, Olufsv 26, - 13 Decbr 71.
 Bjørne W W, Ingeniør (Akt Velund), Blegdamsv 32, - 17 Juli 76.
 Bjerregaard N J F, Gross, Kompagnistr 6, - 4 Septbr 81.
 Bjerregaard Ove C, Gross, Reventlovsg 14, - 8 Oktbr 88.
 Bjørch-Jensen B, Skibshdl (Bjørch-Jensen & Co), Holbergsg 24, 8 Marts 71.
 Bjørkegren Otto, Fabr (Joh Bjørkegren & Son), Blegdamsv 34-36-38, 4 Novbr 77.
 Blorlow H O, Fabr, St Jørgensg 1, Valby, - 30 Oktbr 71.
 Blørn L, Gross, R af D (L Blørn, Leopold Samuels Eitf), Fiolstr 31, 23 Juli 65.
 Blørn-Andersen E, Gross, Studiestr 5, - 12 Juni 48.
 Blørnbak Ferdn, Octavius, Konvolutfabr (Konvolutfabr Danmark), Ravnsborg 18, - 23 Septbr 57.
 Blichfeldt H J, Fabr (Brødrfabr Ceres), Dr Olgasv 34, - 7 Juli 65.
 Bligaard N, Maskinfabr, Carolinev 23, - 26 Septbr 88.
 Bloch C A, Ingeniør, Prokurist (I Krüger), Sigridsv 16, Chlund, 12 Marts 75.
 Bloch K H, Gross, Premiereløjtn (Schmidt & Bloch), Frederiksberg 2, 29 Septbr 86.
 Bloch-Jørgensen Vald, Snedkerm, Blaaagaardsg 29, - 2 Febr 81.
 Blok J, Fotdejsfabr (Danmarks Fotdejsfabr), Vodroffsv 6, - 30 Juni 73.
 Blom Aug, Direktør, (Nordisk Films Co), Strandboulev 105, 26 Decbr 69.
 Blomberg Carl Etof, (E Blomberg), Knippelsbrog 4, - 5 Decbr 66.
 Blumensaat Chr S, Gross, (Nordisk Konditorivareforretning), Edv Falcksg 1, - 14 Juni 81.
 Boas A, Gross, Havneg 45, - 2 Aug 62.
 Boas Otto Fr Wm, R af D, (William Boas), Ny Toldbodv 15, - 26 Febr 46.
 Bockelund Vilhelm, Gross, Ved Stranden 20, - 23 Febr 49.
 Bodé Louis A, Fabr (Engelsk Dansk Co), Læssøsg 1, - 20 Juli 65.
 Bodelsen Hans Jul Laur, Direktør, Generalalg, Amagerortv 21, 27 Oktbr 81.
 Bodenhoff Agner, Gross, Norsv 8, - 21 Maj 58.
 Boeck Jul, Gross, Dbm, (Avance), Valkendorfs 3, - 29 Juli 38.

Boesen Erik V, Kontorchef (P V Fournais Akt), Frederiksberg 24, 15 Jan 83.
 Boisen Gotfr, Gross, Østbaneg 13, - 22 Juni 40.
 Boisen L Chr, Direktør (Auto-Centralen Akt), Ingemannsv 14, 14 Juli 83.
 Boldsen C A, Gross, Edv Fatcksg 3, - 28 Novbr 40.
 Boldsen P C, Direktør, Rosenv Hovedv 6, - 22 Jan 77.
 Bonde Claus Anton, Havnevej, R af D, Dbm, p p, Toldbodv 28, - 20 Apr 44.
 Bonde M C V, Skibsinsp, R af D, Dr Elisabeths Allé 3, - 8 Novbr 39.
 Bondesen Jacob, Gross, Herl Trollesg 3, - 14 Febr 64.
 Bonfils Axel, Gross, (Iver H Jørgensen), Nørresøg 9, - 24 Juni 87.
 Bonfils V C A, Fabr, Østerbrog 45, - 27 Oktbr 58.
 Bonne-Henrik Erhard, Gross, Vesterg 28, - 29 Novbr 55.
 Bonnesen Anton, Modelhdl, (Modelforr Mignon), Falkonerallé 62, 17 April 81.
 Borch Erh, Maskiningeniør, cand polyt, M I F (Stadsingeniørens Kontor), Norgesmindev 24, - 17 Juni 77.
 Borch Georges, Gross, Romersg 11, - 16 Aug 77.
 Borch Olaf, Fabr, cand pharm, N Voldg 92, - 21 Aug 71.
 Borchorst Axel, Fabrikejer (Borchorst & Messeremmidt), Sigridsv 20, 6 Maj 78.
 Borgen Balduur H V, Boghdl (Jacob Lund), Pilestr 6, - 10 April 50.
 Borgen Carl, Direktør (Forsikrings Akt Skjold), R af D, Grønningen 23, - 23 Maj 50.
 Borgen J Th, Gross, (Borgens Papirforr en gros), V Voldg 109, 4 Aug 74.
 Borregaard H C, Ingeniør, cand polyt (Kbhvns Vej- og Kloakanlæg), V Amagerport 2, - 1 Febr 80.
 Borrning Knud, Arkitekt (Lune Isoliger Akt), Gentoite, - 23 April 38.
 Borum H A A, Direktør (Kbhvns Vandfors), Vandværket, - 9 Febr 61.
 Borup Georg, Gross, Colbjørnsensg 8, - 22 Jan 83.
 Borup L Chr, Gross, Boldhusg 4, - 17 Decbr 74.
 Bostrup Robert, Gross, (Robert Jensen & Co), Brolæggerstr 11, 12 Febr 84.
 Bostrom Carl Christian, Fabr, Nørrebrog 90, - 27 Juli 60.
 Bothmann Hans, Gross, (Hermann Eberts Eftf), Amagerbrog 122, 18 April 72.
 Boyer Anton, Gross, Syndergaardsg 13, - 27 Novbr 78.
 Braag V R, Ingeniør (Stadsingeniørens Kontor), Smalleg 36 E, 10 April 59.
 Bramsen Aage, Direktør, Gross, R af D p p, Holmens Kanal 9, 5 Juni 55.
 Bramsen Axel L, Assurandør, (A L Bramsen & C Martens), Frederiksberg 26, - 15 Oktbr 77.
 Bramsen Eigil, cand jur, Direktør (Nye danske Brandforsikr), Stormg 2, - 15 Aug 77.
 Brandes Edv, Dr phil, Finansminister, M L, Skjoldsg 8, - 21 Oktbr 47.
 Brandes Fr, Gross, Jemtelandsv 3, - 12 Aug 77.
 Brandt Anton, Direktør (Auskunftei W Schimmelpfeng), Vesterg 13, 4 Juli 79.
 Brandt Ernst, Gross, R af D, (Tiemroth & Brandt), Njalsg, - 7 Novbr 50.
 Brandt G, Bankbest (Akt Kbhvns Laane- & Diskontob Ø-Afd), Toldbodv 46, - 17 Marts 82.
 Brandt Johs, Gross, P Skramsg 13, - 28 April 78.
 Brandt Ove, Gross, cand phil, Løjt, (Tiemroth & Brandt), Njalsg, 5 Febr 80.
 Brandt P S, Læderhdl (Ludv Seligmans Eftf), Pilestr 46, - 15 Febr 71.
 Brandt-Møller J Ludv (Damefrisørsalonene «La Française»), Vimmelskattet 41, - 26 Septbr 76.
 Branth C A, Kjedlsen, Gross, (Carl Branth), Nørreg 36, - 11 April 80.
 Branth Carl C, Gross (Dansk Yachtbureau), Amalieg 6, - 8 Septbr 68.
 Braunstein P C, Gross, Holbergsg 16, - 27 Maj 54.
 Breit N C, Gross, Landbrugskand (N C Breit & Co), Reventlowsg 28, 2 Febr 81.
 Brendstrup A F, Kontorchef (Statsanst for Livsforsikring), Thorvaldsensv 15, - 25 Decbr 64.
 Brene Fru Lauritz (Lauritz Brenoe), Aaboulevard 3, - 14 Maj 68.
 Breum P K, Fabr, Købmagerg 53, - 9 Decbr 62.
 Brinch Jens, cand polyt, Ingeniør, Entrep, Raadhusstr 2 B, - 19 Oktbr 65.
 Brinch Ulrik, Gross, Fabr, cand phil, Brygger (Brinch & Spehr), Vesterbrog 123, - 9 Marts 63.
 Brink Martin, Arkitekt, Murer, H C Jensensv 104, - 16 Decbr 58.
 Brinkhof A C, Protokolfabr, Nikolajg 19, - 19 Novbr 66.
 Brinkmann Aage, Gross (Sibirisk Import), Syndergaardsg 23, 14 Febr 85.
 Brinkmann W, Gross, Forlagsboghdl, Farverg 17, - 15 Juni 79.
 Brix Arthur, Fabr (H C Brix & Søn), Holcks Plads 2, - 29 Oktbr 74.
 Brix Helmuth, Fabrikejer (C R Evers & Co), Ø Fasanv 15, - 19 Maj 59.
 Bro Wiggo, Ingeniør (Smith, Mygind & Hüttemeier), Frederikssunds 108, 23 Marts 82.
 Broberg A C, Direktør (De danske Maltfabriker), Forchhammersv 10, 2 Maj 64.
 Brock Jørgen, cand jur & politices, Kaptajn, Kontorchef (Akt Kbhvns Laane- & Diskontob), Dr Tværg 8, - 2 Novbr 80.
 Brock P M, Fabr, Ingeniør (P Brock & Co), Islands Brygge 11, 16 Septbr 81.
 Broe Mogens, Varemægler, Kronprinsesseg 4, - 5 Oktbr 75.
 Broe Wilhelm, Gross (Bilow & Møller), Stormg 6, - 9 Marts 67.
 Brohm C, Prokurist (Diamant Avenagryn), N Brocksq 4, - 30 Septbr 57.
 Bronson C, Bankdirektør (Akt Kbhvns Laane- & Diskontobank), Gl Torv 14, - 6 Oktbr 62.
 Brostrom F V, Gross (Ingeniørforr Lux), Vesterbrog 65, - 6 Aug 78.
 Brostrom Jens, Gross (Ingeniørforr Lux), Vesterbrog 65, - 3 Febr 76.
 Broust Victor, cand polyt, Ingeniør, Hostrupsv 18, - 1 Marts 89.
 Bruhn A I, Gross (Aitr Bruhn & Co), Nyhavn 8, - 7 Febr 53.
 Bruhn C A, Gross, cand pharm (Bruhn & Lehmann), Valdemarsg 17, 6 Febr 58.
 Bruhn Eduard Th, Gross, Toldbodv 21, - 26 Febr 46.
 Bruhn Ernst Emil, Gross, Østersøg 10, - 13 Oktbr 75.
 Brummer Carl, Arkitekt, Østerbrog 142, - 12 Juli 64.
 Bruun Carl J, Gross (Johansen & Bruun), Jens Kododsg 1, - 2 Oktbr 62.
 Bruun Christian, Gross, Toldbodv 14, - 14 Novbr 77.
 Bruun E V, Ingeniør, aut Installatør (Bruun & Hansen), Fælledv 14, 2 Marts 85.
 Bruun H C Erik, cand polyt, Ingeniør, Gothersg 139, - 5 Septbr 72.
 Bruun H H, Overretssagf, St Markusallé 3, - 12 Maj 84.
 Bruzelius E A T, Skibsingeniør (Orlogsværftet), Østerbrog 41, 20 Novbr 72.
 Brydning Olaf Andr, Fabr (Dansk Sportsfodtois Fabr), Aaboulevard 9 B, 15 Juni 85.
 Brydning Th Emil, Fabr (Dansk Sportsfodtois Fabr), Aaboulevard 9 B, 22 Septbr 86.
 Bræstrup C E G, Arkitekt, M af A A, Østervoldg 10, - 23 April 77.
 Brøndum Axel Chr, Bankkasserer, (Kbhvns Handelsbank), Nyvej 6, Gent, - 30 Oktbr 71.
 Brøndum J O, Gross (J O Brøndum & Co), Rosenv Sideallé 9, 7 Oktbr 69.
 Brøndum P M C C, Gross, Strandv 14, - 25 Novbr 88.
 Brønner P L, Tapetfabr (Akt Fiona), Malmøg 8, - 2 Marts 67.
 Brønnum Aage, Fabr (F J Nielsen & Brønnum), Christiansv L, 4 Marts 73.
 Brønnum Knud, Arkitekt, M af A A, Heibergsg 18, - 7 Decbr 78.
 Brørup N, Fabr, Gl Kongev 23, - 29 Septbr 49.
 Buch Emil, Gross (Peter Buch), Gl Strand 48, - 14 Jan 63.
 Buch M E, Gross (Peter Buch), Gl Strand 48, - 2 Juni 61.
 Buch Povel G Utzon, Gross, cand phil, (P Buch & Co), V Boulev 37, 24 Maj 84.
 Buchter Axel, Gross, Aabenraa 33, - 9 Maj 70.
 Buchter Hugo, Gross, (A Buchter & Co), N Ebbesensv 28, - 12 Juni 71.
 Buchter Louis, Gross, Nyhavn 18, - 2 Decbr 75.
 Buchwald C S, Gross, Sorrenfrig 2, - 21 Febr 78.
 Bucha H J, Gross, Amicvs 25, - 21 Jan 53.
 Bucka Jørgen, Gross (C Th Rom & Co's Eftf), Vesterbrog 2 B, 26 Jan 81.
 Budde-Lund Carl, Terracottafabr, Lyngbyv 85, - 9 Febr 51.
 Buemann H Chr, Fabr (Standard Baby Magasin), Farverg 15, - 23 Febr 69.
 Bugge Chr A, Gross, Kong Georgsv 1, - 14 Juni 64.

Buhelt Emil, Revisor, Jul Blomsg 17, - 26 Maj 78.
 Bunch C V, Gross (C Bunchs Fedevaref), Brolæggerstr 6, - 22 Septbr 53.
 Bunch Louis, Prokurist (Holger Fridericias Eftf), Bülowsv 7 B, 24 April 61.
 Bunch Poul, Prokurist (C Bunchs Fedevareforr), Brolæggerstr 6, 6 Juni 85.
 Burmeister Stanley, Gross, (S Burmeister & Co), Holbergsg 1, 1 Jan 87.
 Busch Andreas, Overretssagf, Knabrostr 3, - 20 Juni 83.
 Busck Arnold, Boghdl, Købmagerg 49, - 29 Novbr 71.
 Busck-Nielsen G, Departementschef, R af D, Dbm p p, Upsalag 20, 9 Juli 78.
 Busekist Wilh, Ingeniør, Willemoesg 83, - 24 Maj 80.
 Bushelm Johs, Gross (The Dunlop Rubber Co Akt), Puxgaardsg 10, 24 Septbr 84.
 Bülow F, Fabr (F Bülow & Co), Knippelsbrog 2, - 15 Juli 54.
 Bülow P M, cand polyt, Baneingeniør, Bianco Lunos Allé 5, 29 April 77.
 Bülow Sophus, Direktør, R af D (Bikuben), Silkeg 8, - 29 Decbr 57.
 Byrdal V, Overretssagf, V Boulevard 27, - 14 Juni 75.
 Bähnecke Albert, Gross (W Bähnecke & Co), N Juelsg 3, - 27 April 62.
 Bähnecke Emil, Fabr (W Bähnecke & Co), N Juelsg 3, - 24 Marts 60.
 Bukhof A S, Gross, Kompagnistr 20, - 5 Septbr 73.
 Bwrentzen Chr, Gross (Hartvig Sansons Eftf), Monterg 2, - 17 Jan 70.
 Bwrentzen O H, Gross (James Petersen & Co), N Voldg 6, - 31 Maj 68.
 Bøgesø H C, Tomrerm, Jomshovg 2, - 22 Septbr 72.
 Bøggild Ch B Kruse, Gross (Bøggild & Jacobsen), Frederiksberg 10, 24 Maj 89.
 Bøggild Petrus, Købmand (Hagbarth Jørgensens Eftf), St Kongensg 73, - 22 April 62.
 Bøgh O A, Cigar- & Tobaksh (Alex Bøgh), Nørrebrog 13, - 18 Maj 70.
 Bohm Fred, Gross (Goldstück, Hainze & Co), Set Annapl 16, - 8 Marts 80.
 Borge Johannes, cand polyt, Ingeniør, Sortedamsg 5, - 13 Aug 76.
 Borgesen Martin, Gross, Ved Stranden 8, - 1 Septbr 56.
 Borgesen Vald, Gross, Fabr, M i D R (Akt S Borgesen & Co), Pilestr 19-25, - 22 Juni 68.
 Borresen Jørgen M, Varemægler (Jørgen M Borresen & Th Broe), Børsen - 24 Oktbr 38.
 Bøttern L Joh Winchell, Vicekonsul, Malmøg 9, - 27 Juni 67.
 Cantor I, Gross, Gl Kongev 123, - 26 Juli 56.
 Capito Alfred, Gross, Frederiksberg 5, - 3 April 52.
 Carlsen A, Ingeniør, Badstuestr 1, - 15 Decbr 79.
 Carlsen A J T, Ingeniørkapt, Direktør, R af D p p, (Akt Dansk Patent Kontor), Jærnbang 4, - 20 Maj 71.
 Carlsen C Christensen, Direktør (Akt Terra), Kronprinsesse Sofiev 17, 13 Juni 72.
 Carlsen C J, Ingeniør, cand polyt, R af D, Martinsv 9 B, - 13 Maj 62.
 Carlsen Ginnar, Gross, (Carlsen & Plenge), Kronprinsensg 4, - 22 Maj 81.
 Carlsen Keitl, Overretssagf, Skinderg 32, - 21 Juni 78.
 Carlsen Vald, Bogtrykker (Citytrykkeriet), Cityg 22, - 25 Juni 60.
 Carno Nicolai, Fabr, Gross, Elmeg 5, - 27 Novbr 56.
 Caroc C G, Direktør (Akt Kodak), Østerg 1, - 19 Aug 81.
 Caroc Johs, cand polyt, Ingeniør, Direktør (Akt Smith, Mygind & Hüttemeier), Nørrebrog 68, - 12 Juni 59.
 Carstensen Harald, Rentier, V Boulevard 51, - 28 Febr 50.
 Carstensen Hugo, cand juris, (Hafnia's Frederiksberg Afd), Gl Kørgev 140, - 1 Maj 68.
 Carstensen Philip, Gross, Frhsk Kanal 4, - 18 Septbr 86.
 Carvil P J, Direktør, Christiansborg 2, - 30 Decbr 64.
 Caspersen Th, Prokurist (H C Jensen & Søn) Rysenstengs 6, - 28 Oktbr 44.
 Cato Chr, Bog- & Stenrykker, Farverg 8, - 12 Jan 69.
 Celinder Th, Gross, R af D (Akt Th Celinder & Co), Frederiksberg 24, - 28 Juni 55.
 Christensen Aage, Maskiningeniør (Akt Soph Berendsen), Gl Torv 24, 26 Septbr 87.
 Christensen Alfred, Gross, Skibsfeder, Amalieg 24, - 22 Oktbr 42.
 Christensen Alf, Overretssagf, M F, Lovstr 7, - 10 Jan 54.
 Christensen Anton, Direktør (Dansk Fedt & Palmol Co Akt), Heimdalsg 40, - 23 Jan 64.
 Christensen Axel, Gross, Løjt, Gl Kongev I B, - 19 Oktbr 74.
 Christensen Axel, Justitsraad, Hovedbogholder (Handelsbanken), Linneg 6, - 11 Marts 46.
 Christensen A G, Gross (J E Møllers Enke & Co), Vingardstr 6, 16 Juli 63.
 Christensen A Truelsen, Gross, Frederiksberg 23, - 10 Septbr 71.
 Christensen C, Overretssagf, Gl Torv 8, - 5 Jan 72.
 Christensen C, Kunsthdl (Christensen & Zahrtmann), Nyv 4, - 23 Febr 64.
 Christensen Carl, Gross (Christensen & Schrei), Nordbanellé 25, - 19 Juni 81.
 Christensen Carl Aug, Materialist, St Paulspl 3, - 17 Jan 49.
 Christensen Carl C, Gross, Ny Toldbod 37, - 19 Juli 66.
 Christensen Chr, Bankbestyrer (Landmandsbankens Christianshavns Afd), Torveg 49, - 10 Marts 70.
 Christensen Chr, Direktør (Victoria zu Berlin), Jarmersg 2, - 5 Jan 61.
 Christensen Chr, Direktør, (Freir og Andels-Sygekassen), Gl Torv 10-12, - 12 Marts 76.
 Christensen Christian, Gross, Isenkr, Nytorv 3, - 19 Febr 64.
 Christensen Chr, Restauratør (Etblm «Kjæden»), Dr Tværg 55, 27 Novbr 70.
 Christensen Ch Winther, Gross, Vesterbrog 20, - 18 Novbr 78.
 Christensen Christoffer, Gross, Ahlefeldts 18, - 6 Septbr 88.
 Christensen Edv, Gross, Hornemannsg 1 A, - 6 Febr 77.
 Christensen Elngr, Overretssagf (Lauritz Holm & Einar Christensen) Badstuestr 17, - 8 Novbr 77.
 Christensen Erik, Overretssagf, cand mag, (Erik Christensens Musikforlag), Strandg 38, - 18 Maj 78.
 Christensen Fr, Gross (Christensen & Winther), Admiralg 27, - 6 Febr 52.
 Christensen F Chr C, Revisor (Alm dansk Gartnerforening m fl), Lykkesholms Allé 5 A, - 17 Aug 52.
 Christensen H, Fabr, Gross (I Chr Christensen & Co), Palæg 7, 14 Septbr 62.
 Christensen Hans C, Gross, Vodroffslund 1, - 17 Juni 80.
 Christensen H V, Gross, Fabr, R af D, (H V Christensen & Co), Ryesg 3, 22 Febr 51.
 Christensen I C, Arkitekt (Akt Laanekassen i Kbhvn), Strandboulev 112, 9 Jan 88.
 Christensen I V, Direktør (Akt Nord Metalvarefabr), Amager 25, 6 Jan 78.
 Christensen J A, Værftsingeniør (Orlogsværftet) St Pauls Kirkepl 1, 16 Novbr 85.
 Christensen Jacob C, Gross, Købmagerg 48, - 16 Marts 62.
 Christensen Joh P, Bankiuldm, Lundevangsv 7, - 24 Marts 78.
 Christensen J P, Direktør (Den ny Laanekasse) Vesterbrog 198, 8 Maj 57.
 Christensen K Marinus, Gross, Grundteer, Vesterbrog 64 A, - 30 Maj 85.
 Christensen Lars, Gross, Ingerslevsg 110, - 21 Septbr 78.
 Christensen Magnus, Gross, Onsgaardsv 21, - 28 Marts 67.
 Christensen Niels, (Nørrebr Sækkel), Gartnerg 16, - 29 Marts 76.
 Christensen Olaf H, Sagf, N Voldg 20, - 16 Juli 84.
 Christensen Rudolph, Gross, Frederiksholms Kanal 18, - 6 Juli 49.
 Christensen Soph Aug, Købmand, Istedg 40, - 9 Marts 68.
 Christensen S M, Gross (P F Nielsens Trikotagefabr), Nørreg 24, 5 Septbr 57.
 Christensen Theodor, Frugthdl (Th Nielsens Eftf), Borgerg 116, - 26 Jan 72.
 Christensen Theodor, Købmand, Toldbodv 24, - 12 Juni 49.
 Christensen Victor, Gross (I E Møllers Enke & Co), Vingardstr 6, 30 Oktbr 60.
 Christgau Heinrich G G, Juveler og Sølvvarefabr, R af D p p, St Kongensg 103, - 14 Marts 66.
 Christian A, cand polyt, Ingeniør (Nye danske Films Komp), Bredg 21, 14 Juli 81.
 Christiansen A, Gross, Rosengården 6, - 23 Oktbr 77.
 Christiansen Alb Bohn, Overretssagf, Krystalg 19, - 19 Juli 78.
 Christiansen Carl Chr, Gross, Værnedamsv 18, - 13 Marts 75.
 Christiansen Chr, Arkitekt, Bygningsinsp, Oliebladsg 5, - 1 Oktbr 78.
 Christiansen Chr E, Fabr, (Kbhvns Sennepfabrik, St Kongersg 75, 2 Decbr 63.

Christiansen C F, Fiskeeksporter, Ol Strand 38, - 7 April 77.
 Christiansen C F, Direktør (Akt Scheitel & Co Dansk Flintexport), Amalieg 26, - 15 Septbr 76.
 Christiansen C W, Arkitekt, Julius Blomsg 4, - 1 Febr 68.
 Christiansen E, Gross, cand phil (Fr Christiansen), Kompagnistr 14, 1 Maj 82.
 Christiansen F, Søbefabr, Svaneosegaardsv 8, - 5 Maj 78.
 Christiansen Helmuth, Gross (I Th Christiansen), N Voldg 2, - 1 April 80.
 Christiansen Hersleb, Automobilforhdl, Raadhustpl 77, - 4 Maj 87.
 Christiansen H C, Automobil- & Motorfabr, Strandboulev 2, - 4 Jan 76.
 Christiansen H O, Kreaturkommissionær (Ole Johnsens Eft), Reventlowsg 28, - 18 Oktbr 63.
 Christiansen I P, Tricotæfabr (Brdr Christiansen), Istedg 55, - 13 Aug 64.
 Christiansen P, (Centralvaskeriet), Norreg 35, - 21 Juni 62.
 Christiansen Rasmus, Rørværksfabr, Bjælkes Allé 22, - 23 Juli 59.
 Christiansen Vald, Direktør (Dansk Akt Scania Vabis), Frederik d 6 Allé 1, - 2 Septbr 68.
 Christiansen Vilh, Gross, Vinhdl, (Georg C Møllers Eft), Bredg 6, - 30 Juli 63.
 Christiansen Wm Oscar, Gross, Rosenv Sideallé 1, - 20 Febr 51.
 Christoffersen Jacob, Gross, Gothersg 152, - 21 Maj 59.
 Christoffersen R E, Forretningssj (Petroleumsforretningen Sapa), Havnev, Hellerup, - 14 Decbr 83.
 Christoffersen V, Murem, Hellev 6, - 4 Jan 80.
 Christophersen Erhardt, Gross, Gl Kongev 15, - 6 Jan 77.
 Christophersen G R, cand polyt, Ingeniør (Kbhvns Sporveje), Heimdalsg 34, 13 Juni 84.
 Christophersen J Jøst, Skibsmægler (Hecksher & Sons Eft), Amalieg 33, - 27 Marts 75.
 Clante Johannes, Prokurist (M I Grønbech & Sønner), Amalieg 33, 31 Oktbr 77.
 Clasen H A, Gross, Afdelingschef, (And Anst »Tryge«), Forhaabningsh Allé 41, - 27 Febr 74.
 Claudius Carl, Generalkonsul, R af D, Carit Etlarsv 3, - 1 Maj 55.
 Clausen A Rye, Ingeniør, M I F, Gl Kongev 15 A, - 30 Aug 75.
 Clausen C C, cand polyt, Ingeniør (J P Spangenberg), Hellerupv 8, 11 Maj 76.
 Clausen Gustav, Driftsinsp, Fortimed i S, (Dagbladet Politiken), Sortedams 19, - 26 Febr 59.
 Clausen Iwan, Ingeniør, Sortedamsdossering 87, - 2 Septbr 85.
 Clausen Ludvig Johan, Gross, (Ørholm), Gothersg 54, - 30 Maj 72.
 Clausen R, Gross (C Øllgaard & Gyliche), Højbropl 11, - 15 Decbr 75.
 Clemensen P, Inspektør, Dbm (Snedkerm Træ- & Finerskæreri), Vendersg 18, - 10 Septbr 63.
 Clemmensen V, Ingeniør, Amagerbrog 226, - 16 Novbr 85.
 Cloetta Gaudenz, Konditor, Amagerortv 11, - 18 April 69.
 Clorius Odin T, Direktør (Akt Brdr Clorius), L Strandv 8, - 13 Febr 75.
 Cock-Clausen A, Arkitekt, M af A A, Rahbeks Allé 16, - 2 Marts 86.
 Cohen Just, Varemægler, Børserepr, Vesterbrog 9 B, - 2 Decbr 58.
 Cohen J L, Overretssagf, Sekretær i Kbhvns Understøttelsesforening, V Voldg 117, - 1 Novbr 86.
 Cohn Alb Bernh, Gross, St. Annæplads, 18, - 6 Maj 64.
 Cohn Bernhard, Gross, (M B Cohn), Tolbodv 22, - 30 Juni 72.
 Cohn Bernhard, Gross, Skibsprovianteringshd, Carl Johang 4, 15 Aug 72.
 Cohn Carl F, Gross, P Skramsg 24, - 26 Jan 54.
 Cohn Harald H, Gross, Tommerhd, N Voldg 38, - 19 Febr 59.
 Cohn Louis, Fabr (Dansk Manufaktur Industri), Vesterbrog 74, 8 April 72.
 Cohn Martin, Direktør (Kbhvns Fjerrenseri), Frihavnen, - 29 Septbr 69.
 Cohn P, Gross, Sortedamsdossering 59 D, - 9 Marts 30.
 Cohn Viggo, Gross, Jerbaneg 6, - 26 April 68.
 Cohr Carl M, Fabriksdirektør (Akt Carl M Cohrs Sølvvarefabr), Lovstr 6, - 11 Aug 62.
 Cohrt Carl, Kontorchef (Landmandsbanken), Jacobys Allé 14, 27 Febr 62.
 Colding A W, Gross, Brolæggerstr 9, - 11 Juli 61.
 Colding H L, adm Direktør (Akt »Haand i Haand«), Nyv 4, - 4 Aug 57.
 Colding T A, Ingeniør, Konsulent i Llynledningssager, Enighedsv 12, 15 Juni 76.
 Colstrup-Jørgensen N J, Sagf, Magistratsfuldm, Classensv 11, - 11 Juli 70.
 Cordius-Hansen H A, Urtekræmmer, R af D, Gl Torv 16, - 31 Decbr 50.
 Corsten H, Overretssagf, Norreg 29, - 30 Marts 86.
 Corsten R C, Overretssagf, Norreg 29, - 30 Aug 51.
 Cour Chr B la, Direktør, cand jur, Amagerbrog 2, - 29 Marts 71.
 Crass W, Rentier, C V E Knuthsv 8, - 3 Aug 66.
 Curtz H E, Tommerhd (Curtz & Holten), Strandv 16 D, - 16 Maj 77.
 Daell Christen, Gross, (Daells Varehus & Christen Daell), Norreg 12, 15 April 83.
 Daell P M, Gross, Løjt, (Daells Varehus), Dosseringen 32, - 14 Juli 86.
 Dahl Alex, Gross, Studiestr 7, - 26 Febr 63.
 Dahl Anders, Gross, Henningsens Allé 5, - 11 Decbr 74.
 Dahl Eli, Gross, St Kongensg 46, - 14 Maj 78.
 Dahl Hans, Fabr, Ahornsg 15, - 18 Septbr 76.
 Dahl J, Gross, Frederiksborg 24, - 27 Aug 92.
 Dahl J B, Azenturforretning, Aaboulevard 11, - 31 Decbr 76.
 Dahl Knud, Overretssagf, Kronprinsessg 32, - 6 Aug 76.
 Dahl Lauritz, Gross, Direktør, R af D, (Silkehuset, ih 1 R Schjelderups Eft Akt), Stockholmsg 51, - 13 Septbr 48.
 Dahl Viggo, Arkitekt, Norreg 21, - 3 Decbr 61.
 Dalberg C, Overretssagf, Ny Vesterg 1, - 16 Juni 82.
 Dalberg G, Gross, Brorsong 2, - 30 Juni 63.
 Dam Ove S, Prokurist (Skandinavisk Odeon Akt) Manufakturh, Frihavnen, - 7 Septbr 85.
 Dam R C, Bankbestyrer (Frbg Bank, Godth Afd), Enighedsv 1, 7 Septbr 83.
 Dam Th I S, Direktør (Akt Inn & Melkomm), P Skramsg 7, - 1 Septbr 68.
 Damborg Charles, Gross (Holmblads Spillekortforret og S Salomon & Co), Amager 7, - 29 Juni 74.
 Damsgaard Alfred, Direktør (Maison Ove Thomsen Akt), Chr d IX'sg 2, 13 April 80.
 Damm Herbert, Gross, (William Gottschalch), Tordenskjoldsg 14, 30 Juni 77.
 Damm L A, Overretssagf, R af D, Dbm, Christiansg 1, - 26 Novbr 61.
 Damm Peter, Repræsentant (W Bäncke & Co), N Juelsg 3, - 25 April 76.
 Dan Valdemar V, Arkitekt, Vesterbrog 30, - 3 Juli 71.
 Danholt A, Isenkrammer, Nanseng 5, - 12 Septbr 72.
 Danielsen Conrad, Gross, Rolighedsv 15, - 27 Oktbr 82.
 Danielsen Knud Johan, Gross, Henrik Rungsg 25, - 2 Juli 84.
 Dan-Jensen Berthold, Gross, Kompagnistr 6, - 20 Aug 83.
 Dannevang Oluf, Gross, Johannev 5-7, - 24 Juni 66.
 Darvild Sally, Fabr, Rosenv Allé 22, - 26 April 81.
 Daugaard-Jensen J, Direktør, R af D, Knippelsbrog 3, - 24 Marts 71.
 David L, Gross, Gl Strand 44, - 25 Oktbr 52.
 David L M, Gross, Vesterbrog 22, - 9 Oktbr 51.
 Davidsen Hjalmar, Direktør (Kosmorama), Kronprinsessg 40, - 2 Febr 79.
 Davidsen Ove T, Vinhdl, Bredg 66, - 20 Decbr 85.
 Dederding Emil, Sagf, Gyldenlovs 16, - 30 Maj 57.
 Dehn Knud, cand polyt, Ingeniør, Havneg 55, - 11 Maj 80.
 Deichmann K S, Overretssagf, Nyv 4, - 31 Aug 82.
 Deichmann Stig T, Gross, Norrebrog 226, - 15 Oktbr 82.
 Demant William, Gross, Vesterbrog 22, - 22 Juli 88.
 Dessau Benny, adm Direktør, R af D, Dbm p p, (Akt De foren Bryggerier), Strandv 46, - 15 Jan 68.
 Dessau Hartvig, Gross, R af D, (H Dessau & Co), Gothersg 109, 10 Maj 54.
 Dessauer J F, Protokollfabr, Nyhavn 11, - 8 Febr 43.
 Deitelsen Ludvig, Gross, Rosengbrog 1, - 7 Marts 72.
 van Deurs O H, Veksellerer, M S H (Kalcker & van Deurs), Bredg 65, 23 Oktbr 70.
 Dich John, Arkitekt M af A A, Ribeg 19, - 28 Marts 65.
 Diderichsen Vald, adm Direktør, Fredericiag 25, - 28 Septbr 83.
 Dittmann Hjalmar, Gross (Matthiessen & Dittmann), Bredg 20, 18 Oktbr 63.
 Doberck Aug, Fabr (A Doberck & Rubin) Kompagnistr 10, - 8 Aug 57.
 Dorph-Petersen K, Direktør (Statsanst Dansk Frøkontrol), Bulovs 15, 8 Maj 72.

Dorph-Petersen N, Repræsentant, (K Dorph-Petersens Vinhdl Akt), Vesterbrog 191, - 24 Marts 77.
 Drosstedt Alfred, Hofiuvclér, R af D, Bredg 17, - 9 Jan 56.
 Drechsel Torben, Steen Bille, Gross, St Kongensg 68, - 1 Oktbr 87.
 Drescher Fr, Fabr, H C Ørstedsv 5, - 10 Aug 42.
 Drescher H, Direktør (Linotol-Kompagniet), Vesterfælledv 66, - 6 Jan 79.
 Drescher Carl L, Gross, Martensens Allé 3, - 7 Maj 65.
 Dreyer Jul, Afdelingschef (Holger Petersen), Kronprinsessg 2, 24 Maj 79.
 Drost Carl, Gross, Dampskibsrheder (Flindt, Drost & Co), Vesterbrog 1, 27 Aug 54.
 Drucker Holger Joh, cand phil, Gross (H I Drucker & Søn), Trondhjemsg 15, - 6 Marts 83.
 Drucker R, Fabr, Gross (H I Drucker & Søn), Østbaneg 19, - 15 Febr 53.
 Duch H, Gross, Repræsentant, Hovedvægtsg 4, - 2 Juli 70.
 Duckert Axel, Gross, N Juelsg 11, - 20 Febr 59.
 Duckert-Søebye Axel, Fabr (N I Hjordts Eft), Gothersg 26, - 26 Maj 83.
 Due Chr I, Gross, Amaliev 23, - 17 Aug 61.
 Due M P, Sagf, V Voldg 90, - 22 Marts 50.
 Dueland Joh, Papir- & Boghdl (E Bergmanns Eft), Ny Østerg 7, 24 Maj 75.
 Dupont J L, Gross (J L Dupont & Co), I E Ohihsensg 11, - 21 Juni 79.
 Dupont Aug, Glasmosaikfabr, Ved Strandv 2, - 16 Marts 60.
 von Düben B, Arkitekt, Baron, Lykkesholms Allé 16 A, - 27 Septbr 61.
 Dühr Chr, Gross, Birkég 4, - 7 April 56.
 Dühr Martin, Gross, Kaffehdl, Østerg 39, - 24 Aug 69.
 Dännemark W, Gross, Rysenstengs 1, - 4 Novbr 80.
 Ebbesen S, Gross, Lindegaardsv 41, - 22 Maj 78.
 Ebert Hermann, Gross, R af D, Christian d II's Pl 9, - 23 Septbr 55.
 Eberth Constantin, Direktør, Overretssagf, (Intern Patent Bureau), Nyg 6, 26 Marts 86.
 Eberth Thorikild, Direktør, cand polyt, (Intern Patent Bureau), Nyg 6, 31 Oktbr 87.
 Eberth Viggo C, Direktør, (Intern Patent Bureau), Nyg 6, - 6 Aug 58.
 Eckardt Georg, Gross, Købmagerg 60, - 9 Febr 55.
 Edelstein H, Overretssagf, kgl aut Translatør i Tysk, Øverredv, Holte, 15 Marts 77.
 Edwards E F, Ingeniør (Edwards & Rasmussen), Mariev 19, Hell, 2 Septbr 60.
 Ege Ove C, Gross, Reventlowsg 8, - 8 Septbr 82.
 Ekelund A O, Højskoleingeniør, Generaldirektør (Akt Nord Betonkomp), Østerbrog 148, - 18 Febr 77.
 Ehlers Arthur, Direktør, (J. Lauritsen & Co), Raadhuststr 5, 25 Marts 87.
 Ehlers Chr, Gross (N Carnø), Elmeg 5, - 17 Jan 66.
 Ehlers Nic, Gross, cand phil (Max Gutensohn), Langebrog 6, - 4 Jan 71.
 Ehlert C H, Pianofabr (I H Ehlert), Norreg 16, - 7 Novbr 77.
 Ehlert Emil, Gross, Stenos 1, - 21 Aug 69.
 Ehrhardt Aage, Direktør (Skandin Kaffe & Kakao Komp), Frihavnen, 6 Maj 77.
 Ehrhardt P E, Gross, Studiestr 5-7, - 21 Septbr 58.
 Eickhoff Harald, Fabr (P F A Thomsens Eft), L Kongensg 33, 3 Decbr 85.
 Eickhoff P F L, Ingeniør & Maskinfabr (I G A Eickhoff), Vesterbrog 97, 30 Maj 77.
 Eiermann H F, Bagerm (H F Eiermann & Co), St Kongensg 71, 7 Jan 60.
 Eilersen Richard, Fabr, Gross, Kronprinsessg 24, - 4 Maj 66.
 Eilertsen L Chr, Kaptajn, (Nordisk Turistikontor), Frederiksberg 10, 13 Decbr 57.
 Ejlertsen Jørgen, Gross (Jørgen Ejlertsen & Co), Østerg 8, - 13 Aug 75.
 Eilfeldt, kgl Hoffotograf, R af D, Østerg 24, - 1 Jan 66.
 Eilbrecht G, cand polyt, Konsulent, Henr Steffens 6, - 2 Juni 72.
 Eilby G, Fotograf (Eilby & Türc), Nørrebrog 52, - 3 Febr 65.
 Eilermann-Jensen Chr, Gross, Gl Kongev 127, - 21 Juli 74.
 Ellyton Harald A, Fabr (Ellyton Skilte), Vesterbrog 29, - 29 Marts 89.
 Elmer J C B, Gross (Christian Elmer), Kattesundet 12, - 19 Septbr 86.
 Elmquist Johs, Arkitekt, Løjt, Solv 5, - 10 Novbr 82.
 Elsass L, Direktør, Gross, R af D (Akt Soph Berendsen), Raadhustpl 37, 8 Septbr 70.
 Eltons Christian, Gross, Frederiksholms Kanal 2, - 9 Maj 61.
 Eltons Gustav, Fuldmægtig (Christian Eltons), Nordbane Allé 31, 30 Septbr 88.
 Elvang Carl Johannes, Ingeniør, Kapt, (V Lowener), Nyelandsv 76, 11 Juli 77.
 Elwarth Vilh, Gross, Set Knudsv 31, - 21 Aug 73.
 Elving Hans, Forretningssj, (Akt Adolph Holst), Vesterbrog 24, 18 Septbr 73.
 Elvius Sofus, Justitsraad, Direktør (Nyt Genealogisk Institut), Gothersg 103, - 3 April 49.
 Emcken Carl C, Gross, (C Emcken sen), Forholmeg 3, - 30 Decbr 48.
 Emcken Wm, Gross (Rosen & Emcken), Lipkesg 23, - 6 Marts 78.
 Emmeche Henry, Gross (R Emmeche & Co), Gothersg 91, - 17 Maj 78.
 Emmeche R, Gross (R Emmeche & Co), Gothersg 91, - 30 April 74.
 Engel A, Manufakturhdl, Holbergsg 19, - 15 Decbr 68.
 Engel A S Vm, cand pharm, Fabrikant (Engel & Kisky), Thorvaldsensv 24, 4 Juni 68.
 Engel Henrik Th Johs, Fabr (Engel & Kisky), Annettev 11, - 6 Juli 66.
 Engelherz Charles, Fabr, Gothersg 139, - 10 Febr 67.
 Engelbrecht-Petersen Peter, Prokurist (Akt Soph Berendsen), Raadhustpl 21, - 7 Novbr 76.
 Engell Axel, Prokurist (V Gliemann), Chr d IX's G 3, - 25 Maj 78.
 Englund Anker, Ingeniør, cand polyt, Ass v polyt Læraanst, Østervedv 108, 30 Maj 89.
 Engestrom Joh Edw, Gross, R af Kgl Sv Wasa Orden, Vesterbrog 86, - 5 Aug 55.
 Engholm Carl, Gross, Brog 23, - 9 Febr 73.
 Englund Oscar, Gross, Frederiksberg 26, - 16 April 70.
 Enna Andreas, Gross, Holbergsg 30, - 20 Juli 48.
 Enna Carl, Gross, Nytorv 13, - 26 Juli 74.
 Erichsen Carl Emil, Gross, Set Pederstr 10, - 21 Septbr 78.
 Erichsen Chr, Forlagsboghdl, Redaktør, Kronprinsessg 34, - 22 Febr 67.
 Erichsen Chr, Gross, R af D, Holbergsg 20, - 26 Maj 42.
 Erichsen Georg, cand polyt, Ingeniør, (Akt Burmeister & Wain), Niels Ebbesensv 28, - 8 Novbr 77.
 Erichsen Hjalmar, Direktør (F L Bie Akt), Gothersg 28, - 29 Aug 85.
 Erichsen Hjalmar E, Gross, Lille Kongensg 1, - 25 Juni 79.
 Erichsen Holger, Gross, (Alfred Lunau), Islands Brygge 23, - 5 Jan 85.
 Erichsen Laur Vald, Gross, Isenkr, Nørrebrog 55, - 4 Decbr 58.
 Erichsen O, Kontorchef, Prokurist (Akt Th Wessel & Vett), H C Ørstedsv 33, - 9 Aug 58.
 Eriksen A Chr, (Fagskolen for Vinduesdekoration), Absalons 16, 19 Jan 85.
 Eriksen F S, Bankfuldm, Gunløvsg 1, - 16 Septbr 62.
 Eriksen Th E, Ingeniør (Nordisk Elektricitets og Sporvejs Akt), Rosenfeldts Allé 6, Gent, - 27 Juni 83.
 Erlandsen Andr, Direktør (Akt Kbhvns Bunkerul Depot & Schach Steenberg & Co), J Kolodsg 2, - 27 Juni 77.
 Ernst Chr Wilh, Gross, Strandv 10, - 4 Novbr 53.
 Erritzoe Th, Speditor, Amalieg 35, - 22 Juni 72.
 Ersev Aage, Forlagsboghdl, Købmagerg 26, - 31 Marts 83.
 Eriksd-Jørgensen E, Havearkitekt, Frederik d 6tes Allé 1, - 17 Nov 71.
 Erthberg Fred, Gross, Colbjørnsensg 14, - 6 Decbr 57.
 Esbensen F R A E, Gross, Admiralgt 27, - 19 Juni 65.
 Eskesen Gregers, Sagf, Gl Torv 8, - 5 Juli 81.
 Eskesen N, Kontorchef, Amagerortv 24, - 17 Aug 65.
 Esmarch Johs, Gross, V Boulevard 47, - 3 Decbr 46.
 Espersen Karl, Overretssagf, Nørrebrog 54, - 13 Septbr 79.
 Essen H v, Bankdirektør (Haandværkerbank), Johannev 7 Hell, - 14 Decbr 73.
 Estrup Knud, Fabrikingeniør, Dr phil, cand polyt, Classensv 3, 28 Juli 84.
 Esvang Emilus, Snedkerm (Em Esvang Akt), St Kongensg 108, - 17 Maj 67.
 Ette C R, mag scient, Gyldenlovs 16, - 15 April 71.
 Evers Hugo, Gross (Evers & Co), Frederiksh Kanal 6, - 26 Juni 78.
 Ewald C, Sagf, Justitsraad, Raadhuststr 7, - 10 Decbr 59.

Fabian V. C. Direktor (Norske Globus), Frederiksstadsg 15, 25 Septbr 67.
 Fabricius Otto, Overretssagf, Chr d IX's-g 7, — 15 Aug 83.
 Facius O. Gross, Vessels 13, — 4 Marts 76.
 Falck Axel, Insp (Tuborgs Fabriker), Gl Kongev 155, — 27 Juli 64.
 Falck Einar, Overretssagf, Skinderg 38, — 15 Jan 77.
 Falck J S. Skotojshdl, Redaktor, Østerbrog 74-76, — 24 Maj 66.
 Falck Mogens, Kontorchef (Ferslevske Blade), Moltkesv 4, — 2 Juli 79.
 Falck Sophus, Direktor (Redningskorps), Tietgensg, — 15 Novbr 64.
 Falkenberg L F, Auktionsholder, Gl Kongev 27, — 13 April 57.
 Falkentorp Erik, Overretssagf, Gl Torv 4, — 18 Marts 81.
 Falk-Jensen E, Overretssagf, Købmager 11, — 19 Novbr 77.
 Falk-Larsen Axel, Gross (Falk-Larsen & Rasmussen), Købmager 62-64, 23 April 84.
 Farver Peter, Gross, Kulturvet 2, — 12 Decbr 68.
 Farnschon Aage, Overretssagf, Skouboe 1, — 6 Oktbr 83.
 Faxøe Carl William, Forretningsf, Husumg 27, — 3 Oktbr 81.
 Fechtenburg A C (Carl Rasmussen & Co), Elmeg 3, — 8 Maj 77.
 Fechtenburg J P, Driftbest (Frederiksberg Glasværk), P Bangsv 34 A, 7 Jan 72.
 Fehrn A, Gross, Valdemarsg 22, — 12 Febr 57.
 Feldhusen Georg, Fabr, Sturlasg 30, — 17 Oktbr 78.
 Felumb I Emil, Fabr, Alhambrav 1, — 3 Febr 42.
 Fenger Johs Fr, Højeesterassagf, Holmens Kanal 2, — 9 Jan 81.
 Fenger Jørg, Fabr (F Bloch), Østerg 35, — 18 Juli 73.
 Fenger P A, Raadg Ingeniør, Vodroffs 7, — 20 April 70.
 Ferdinandsen Aage, Direktor (Forsikringsselsk «Palatine»), Chr d IX's G 1, 4 Marts 83.
 Ferdinandsen Peter, Vinhdl, Thorsg 111, — 3 Maj 58.
 Ferlov Einar, cand pharm, Fabr (Bruun & Andresen og Vald Jørgensen), Pilestr 40, — 15 Maj 71.
 Fester Chr, Gross, Tommerhd, P Skramsg 14, — 15 Oktbr 65.
 Fich H Chr, Gross, Pileallé 21, — 29 Marts 65.
 Fick Axel, Agent, Eksils 11, — 6 Juli 66.
 Fiedler Julius Frederik, Gross, St Kongensg 31, — 4 Oktbr 70.
 Filtenborg N A, Gross, (Henrik Filtenborg), V Boulev 17, — 6 Aug 61.
 Finsen Vilh H, Overpostkontrollør, Redaktor af Postadresscbogen, R af D p, Ny Kongensg 20, — 30 Septbr 63.
 Fisch Robert, Gross, Holbergs 16, — 9 Febr 79.
 Fischer Alfred, Gross (Alf Fischer & Co), Jernbaneg 6, — 5 Septbr 67.
 Fischer J P C, Fuldm (Landmandsbanken), H Steffens 1, — 18 Novbr 76.
 Fischer L, Slagterm, Holmladsg 122, — 2 Marts 77.
 Fischer Martin, Gross (Brd: Fischer), Frbergalle 42A, — 21 Decbr 68.
 Fischer Martin And, Gross, Norresg 33, — 3 Maj 44.
 Fischer-Nielsen J E, Gross, Badstuesg 18, — 24 Marts 75.
 Fisker H V, Gross (Fallsen & Fisker), Frederikshørg 10, — 26 Juli 56.
 Fisker J, Fabr, Direktor (Akt J Fisker & Co), Vesterg 1, — 17 April 56.
 Fisker P A, Fabr (Fisker & Nielsen), P Bangsv 30, — 18 Aug 75.
 Fix Wm Theodor, adm Direktør (Akt Kbhvns Kapselabr), Stationsv 1, Gentofte, — 10 August 65.
 Fjeldsøe Chr F, Tomterm, Thorvaldsensv 25, — 17 Maj 68.
 Fjeldsted H M, Overretssagf, Frederiksborg 48, — 2 Juni 78.
 Fjeldsted H A G, Glasmosaikfabr & Glassliberi, Nørrebrog 163, — 9 April 71.
 Fleischer Helge, Gross (Klaer & Josephy, Leeds), Østerg 26, — 27 Septbr 78.
 Flemming Aug Steen, Kolonialvarehdl, V Stranden 2, — 30 Juni 63.
 Flensted-Hansen P, Gross, Skinderg 19, — 10 Jan 75.
 Fleron Anton, Redaktor, Vandkunsten 6, — 22 Novbr 52.
 Fløss Max, Gross, Amalie 35, — 8 Jan 59.
 Flindt P A, Ingeniør, cand polyt (Kbhvns Sporveje), Carl Johansg 5, 4 Marts 84.
 Flindt-Christensen C R, Direktør (Den danske Bondestands Sygekasse), St Knudsv 46, — 1 Decbr 74.
 Foberg C A, Restauratør, Badstuesg 6, — 26 Febr 62.
 Fock Valdemar, Direktør (Tændstikfabr «Glødefrie»), Georgsv 1, Chl, 16 Juli 62.
 Foersom Vald, Gross (Fritz Christensens Eftf), Amagerortv 27, 4 April 69.
 Fog Ansgar, Gross (Fog & Mørup), Nørreg 28, — 17 Aug 79.
 Fog Kai, Gross, Vesterg 7, — 11 Maj 85.
 Fogh S Chr, Gross, N Voldg 78, — 15 Maj 82.
 Foght Allred, Hovedkasserer (Det foren Danske Livsforsikr Akt Hafnia), Holm Kanal 9, — 20 Juni 63.
 Fogtmann Chr, Ingeniør, J Danneferds 12, — 3 Febr 59.
 Folkmann Th, thv Skibsløjer & Gross, Christianshavns Torv 6, 21 Aug 55.
 Fonnesbech Anders, Gross, Østerg 41-47, — 7 Marts 52.
 Fonnesbech-Sandberg S, Gross (C M Fonnesbech), Østerg 10, 23 Novbr 61.
 Forchhammer Olaf, Ingeniør, cand polyt, Blegdamsv 42, — 27 Jan 81.
 Forsing August Michael Julius, Filialbest, (Arbejds- Ulykkesforsikr), Slagelseg 6, — 20 Juli 69.
 Form-Jensen A, Gross, Lindevangen 8, — 2 April 78.
 Form-Fogh H, Gross (Skand Tablet- & Boniløntereng-Fabrik), Portugalsg 10-12, — 9 Jan 77.
 Franch C A, Madrasfabr, Jagtv 14, — 18 Aug 83.
 Francis I C, Smedem (C F Riedels Eftf), Hyskenstr 8, — 15 Febr 68.
 Franch Carl, Dampskibsexpeditør (Franch & Tobiesen), St Strandstr 21, 19 Oktbr 50.
 Franch C H V, Gross, N Farimagsg 65, — 7 Novbr 72.
 Frandsen Acton, Skomagerm (Orthopædisk Haandskomageri), Vesterbrog 10, — 4 Oktbr 63.
 Frandsen Chr, Gross (I Frandsen Junr), Rosengaarden 13, — 21 Novbr 70.
 Frandsen Hans, Boghdl (Th Linds Eftf), Nørreg 2, — 7 Novbr 69.
 Frandsen M, Ingeniør, cand polyt, Gl Kongev 113, — 7 Septbr 72.
 Frandsen P M, Ingeniør, Docent, Flords Allé 10, — 31 Maj 80.
 Frank Louis, Gross, St Regneg 5, — 23 April 80.
 Franke Ed Leonh, Gross (Franke & Co), Blytsvej 8, — 13 Juli 44.
 Franzen E G, Murerm, Gl Kongev 2-4, — 27 Oktbr 80.
 Frederiksen F, cand pharm, Materialist, Gl Kongev 168, — 27 Oktbr 56.
 Frederiksen Fritz, Gross, Vesterbrog 87, — 22 Decbr 78.
 Frederiksen F C, Pakkassafabr, Lyngbyv 70, — 10 April 72.
 Frederiksen H C, Automobilfabr (Fabr «Anglo Dane»), Roskildev 39, 31 Juli 51.
 Frederiksen J, Vaffabr (J Frederiksen & Co), L Kannikestr 3, — 24 Juni 57.
 Frederiksen Johs, Malerm, Dr Tværg 19, — 30 Oktbr 72.
 Frederiksen Th, Gross, Falkoneralle 50, — 6 Juni 65.
 Friesleben Axel, Gross, Gl Kongev 2, — 18 Jan 84.
 Friesleben J F, Gross, Gl Kongev 2, — 28 Juli 74.
 Frestov Carl, Fuldmægtig (Det Danske Petroleum Akt), Harsdorffs 6 A, 3 Novbr 73.
 Friberg William, Murerm, Østerbrog 38, — 12 Jan 49.
 Friderichsen C M, Overretssagf, Landstingsssekretær, R af D, Vimmelskatted 39, — 12 Septbr 58.
 Fries A C L, Ingeniør, M I F, Chrhyvns Voldg 25, — 29 Oktbr 71.
 Fries E, Veksellerer, Prokurist (M H Cohen & Lamm), Holm Kanal 24, 10 Jan 72.
 Friis E A, cand pharm, Direktor, (Dampvaskeri Victoria), Holger Dan-skesv 87, — 30 Aug 56.
 Friis Jul W, Fabr, (Kbhvns Cyklepumpfabr), Tesdorpfh 39, 15 Septbr 66.
 Friis L, Direktør, cand polyt (Akt Sadolin & Holmblad & Go's Eftf), Kry-stalstg 28, — 17 Maj 59.
 Friis Ludvig, Gross, Jernbaneg 8, Chlund, — 4 Maj 64.
 Friis Martin, Gross, Bentzonsg 22, — 24 Jan 76.
 Friis-Hansen El, Ingeniør (Akt Titan), Halls Allé 2, — 2 Septbr 73.
 Friis-Petersen K R, Forretningsf (Foren t Lærings Udvan), Blaagaards-gade 29, — 27 Aug 83.
 Frimodt I, Boghdl, cand phil, R af D, Kulturvet 1 & 3, — 2 Marts 59.
 Frisenette A G, Forlagsboghdl, Admiralgt 21, — 4 Febr 90.
 Fritz Holger, Kontorchef, Aktuar (Det foren Danske Livsforsikr Akt Hafnia), Holm Kanal 9, — 2 Juli 69.
 Fritzbøger Carl, Ingeniør, M I F (Akt Titan), Brandes Allé 12, 20 Septbr 72.
 Fritzsche Emil, kgl Hof Glashdl, Amagerortv 14, — 22 Juli 70.
 Froberg Fr, Gross (Korsor Margarineopl), Krystalstg 10, — 11 Oktbr 71.
 From Carl, Gross (Akt Komplex Kierulff, Sløse Spritfabr, Den danske Margarinefabr Akt Slagelse), H C Andersensg 14, — 18 Septbr 55.

From-Petersen Carl, Forretningsf, Borgerrepræsentant (Dansk Tømrer-Forbund) Tagensv 42, — 21 Maj 58.
 Frost Harald, Direktør (Akt Nord Films Co), Vimmelskatted 45, 20 Decbr 84.
 Fryd William, Gross, Amalie 19, — 15 Marts 47.
 Frydenlund J N S, cand polyt, Ingeniør, Godthaabsv 77, 2 April 72.
 Frømhø L H, Sagf, Nørreg 17, — 3 Decbr 54.
 Frørup O Michael, Gross, Fabr (C B Møller & Co), Admiralgt 15, 24 Jan 71.
 Frøsig Victor, Direktor (Akt Sylvang), Havneg 13, — 20 Maj 89.
 Fuchs Georg, Gross, Larsbjørnst 17, — 22 Novbr 80.
 Fugmann Albert, Murerm, Entreprenør, Dr Olgasv 28, — 28 Septbr 67.
 Fugmann Frederik, Murerm, Anker Heegaardsg 2, — 10 Novbr 62.
 Fahr Chr, Byggekonsulent, Tømrerm, Vodrofflund 2, — 5 Aug 66.
 Fanch Carl, Hovedkass (Frederiksberg Sporv- & Elektricitets Akt), Gl Kongev 102 C, — 16 Jan 74.
 Fanch-Espersen Ove, Arkitekt, M af A A, Ribeg 2, — 10 Jan 83.
 Fander Chr, Vinhdl, Baggensg 20, — 10 Juli 52.
 Fander Jacob Brønntiche, Ingeniør, cand polyt, Hollænderv 14, 30 Novbr 77.
 Færch Hans, Direktor (Moderne), Istedg 97, — 14 Septbr 55.
 Fønss P Th, Bogholder, (Bonnesen & Danstrup), Kapelvej 5, 19 Septbr 59.
 Fønss William, Konsul, Hambros Alle 10 Hell, — 20 Marts 69.
 Gabe Harald, Ingeniør (Dansk Acetylen Gasv), Monradsv 13, 17 Marts 62.
 Gad Alfred, Gross, Gl Kongevej 64, — 29 Juli 75.
 Gad Th, Gross, (Sophus Hansen & Gad), Havneg 45, — 9 Novbr 43.
 Gade Andreas, Gross (Gade & Ko), Krystalstg 24, — 16 Jan 69.
 Galle C F L, Isenkrammer, Gross, R af D, (P J Bøvings Eftf), Gothersg 15, — 16 Marts 41.
 Galster Harald A, Gross, Ø Fasanv 247, — 27 Marts 38.
 Gamburg Villads E, Direktor (Nord Livsforsikringsselsk & Nord Ulykkesforsikringsselsk), Grønningen 17, — 22 April 65.
 Gamél Cyril, Gross (A C Gamél), Bredg 30, — 2 Marts 79.
 Gammelgaard C, Overretssagf, N Voldg 23, — 14 April 77.
 Gammelfloft Carl, Konferensraad, R af D, Dbm, Direktør (Akt De d Sukkerfabr), Slotsholmsg 18, — 20 Septbr 55.
 Gamst Axel, Gross, Assurandør, Amagerortv 33, — 6 Jan 92.
 Gamst Christian, cand jur, Direktør, R af D, Dbm, (Ritzaus Bureau), Købmager 26, — 19 Septbr 62.
 Garbers Ludvg, Gross, Valkendorfs 34, — 27 Oktbr 72.
 Garde G, Ingeniør, Direktør, R af D (Akt Titan), Falkonerlagsv 15, 2 Juli 56.
 Garding Carl, Gross, Bülowsv 9, — 24 Marts 76.
 Garrigues C H N, Gross, Direktor (Dansk-Tysk Petroleumskomp), Ny Vesterg 19, — 2 April 69.
 Gatzwiller C, Gørtlerm, Set Pederstr 10, — 31 Oktbr 57.
 Gaudier Axel, Gross, Rysensteensg 16, — 22 Aug 82.
 Gaudier Carl D, Gross (Boas & Gaudier), Købmager 22, — 27 April 79.
 Geday E, Gross, (Svend Olsen & Geday Akt), Carl Johansg 8, 13 Jan 86.
 Geisler Aage, Gross, Frederiksborg 1, — 6 Febr 81.
 Gelardi Oluf, Gross, Nyhavn 17, — 11 Maj 81.
 Gelow P, Ingeniør, Gross (Pugh & Genkel), Heir Steffensvej 2, — 20 Septbr 80.
 Gerlow P, Ingeniør, Redaktor, Blaagaardsg 31, — 19 Aug 81.
 Gether Matine, insp (Nye danske Brandforsikr Seisk), Koldingg 9, 17 Juni 53.
 Giering Axel, Arkitekt, Nørreg 16, — 17 Juli 70.
 Giersten Joh Christoffer, Gross, Strandg 27 B, — 29 Juli 74.
 Gimlinge A, Kursusbest, cand phil, Pustervej 8, — 3 Marts 74.
 Ginge Alb V, Direktør, R af D, V Boulev 48, — 10 Oktbr 62.
 Gjelstrup A K, Arkitekt, Ribeg 19, — 11 Febr 45.
 Gjelstrup P P, Direktør, cand polyt (Dansk Malerfabrik), H C Ørstedsv 50, — 2 Febr 79.
 Gjerloff Emil, Fabrikejer, M I D R (P Rønning & Gjerloff), Øresundsg 28, 18 Aug 58.
 Gjerstrup Ludvig, Fabr, Gross, Købmager 60, — 13 Decbr 79.
 Giersøe Sophus, Gross, Hof Kolonialhdl, M I D R (Moritz Salomonsen & S M Salomonsens Eftf), Bredg 31, — 23 Jan 71.
 Glessing H, Gross, Raadhustg 75, — 15 Oktbr 55.
 Gjetting H, Ingeniør, Farverg 17, — 25 Marts 82.
 Glahnson C, Gross, Fabr, Kompagnistr 22, — 5 Oktbr 55.
 Glahnson Louis Th, R af D, Direktør (Sparek i Kbhvns & Omegn), Østerbrog 72, — 10 Maj 52.
 Glindemann-Nielsen, Kobmand, Borgerrepræsentant, Lyngbyv 43, 13 Juli 67.
 Gløsimodt Olaf, Driftinspektør (Carlsberg Bryggerierne), Pasteursv, 1 Marts 62.
 Gløck B, Gross, Borgerg 60, — 15 Febr 80.
 Gløckstædt Carl, Ingeniør, cand polyt (Tekn Agenturforetning), Forch-hammersv 5, — 18 Febr 82.
 Gløckstædt Vald, Generalkonsul R af D, Dbm p p (Max Levig & Co), Havneg 9, — 25 Febr 68.
 Gnat Carl Heinr Rud, Gross, N Voldg 18, — 16 April 65.
 Godt Hans, Gross (H P Godt), Vesterbrog 2 B, — 23 Aug 70.
 Godt Henrik, Prokurist (H P Godt), Ravnsborg 19, — 28 Juli 77.
 Goldschmidt Albert, Overretssagf, Nørreg 33, — 8 Febr 69.
 Goldschmidt Axel Soph, Gross, Taarbækshøj Klampenborg, — 15 Juni 69.
 Goldschmidt Vald, Bankier, Gross (D B Adler & Co), Østerg 61, 15 Septbr 78.
 Gormsen L, Tandlæge, Kong Nytorv 8, — 1 Decbr 61.
 Gortredsen Jens Worm, Direktør (Akt Andreas Erichsen & Co), Islands Brygge 11, — 6 Aug 82.
 Gotsche Hakon O, Hof Trikotagehdl (Kierulff & Gotsche), Østerg 14, 8 Juli 87.
 Gottfried C F, Musik Instrumentmng (J K Gottfried), Dr Tværg 53, 24 Novbr 66.
 Gotschalck Chr, Gross, Frederiksholms Kanal 4, — 21 April 68.
 Gotschalck Oscar E, Gross, Dr Tværg 25, — 23 Marts 55.
 Graae C, Vognmand H Trollesg 25, — 24 April 63.
 Gram Aage, Skiltefabr, Dr Olgasv 3, — 17 Septbr 80.
 Gram P P, Murerm, Raadmand, R af D, Petersborg 5, — 11 Aug 50.
 Gram-Hansen, Kontorchef, (Østfrit Kreditforen), Livjærg 23, — 23 Maj 58.
 Granow J E, Gross, Nørresg 17, — 15 Novbr 76.
 Grathwohl A, Skoleforstander, Borgerrepræsentant, (Kbhvns Maskinist-skole), Nørresg 25 B, — 9 Aug 66.
 Gravgaard Th, Gross (Th Gravgaard & Co), Holbergs 10, 12 Maj 75.
 Gravesen V, Fabr (Valby Strømpfabr), Trekronersg 147, — 27 Febr 79.
 Gregersen G, Fabr, Gross (Anglo-Dane), Skinderg 23, — 21 Juli 68.
 Gress Carl, Gross, Gothersg 31, — 1 Jan 69.
 Grønnet Frithioff, Fabr (Dansk Victor), N Voldg 78, — 26 Aug 66.
 Grunth G M, Gross, Direktør (Grunth & Petersen), Gl Kongev 96, 25 Aug 51.
 Grün Ernst, Skotojshdl, N Juelsø 8, — 17 Maj 84.
 Grün Ferd, Gross, Palæg 5, — 2 Maj 78.
 Grünbaum Philip M, chael, Gross, Vimmelskatted 34, — 28 Juli 90.
 Grüner F, Højeesterassagf, V Voldg 10, — 30 Decbr 44.
 Grünwald Chr, Overretssagf, Nytorv 13, — 5 Oktbr 82.
 Gron A Nordborg, Direktør, Jægermester (A N Gron & W Witzke), Ama-lieg 12, — 27 Juli 57.
 Gron S, Fabr (Mineralvandfabriken København), Mariendalsv 17, 5 Maj 53.
 Grøndahl Henry, Forretningsf (Kbhvns Grundejerforen), Ø Farimagsg 14, 1 Febr 79.
 Gronlund Dereccico, Isenkrammer, Isl Brygge 25, — 25 Septbr 68.
 Gronnegard Christian L, Kobb, Falkoneralle 18, — 4 Febr 72.
 Gronning P, Gross, Frederiksholms Kanal 2, — 9 Novbr 62.
 Gronqvist Olaf, Malerm, Borgerg 87, — 24 Jan 69.
 Grønvoid O M J, Billedskæerm, Adelg 89, — 1 Marts 84.
 Grønvoid Paul Joh, Gross, Vesterbrog 123, — 5 April 61.
 Gudnitz Axel Julius, Entrepr, Løjtn, Mariendalsv 83, — 17 Novbr 72.
 Guillard Joh G, Fabriksdirektør, R af D p p (Goldschmidt & Nordholm Akt), Grundtvigsv 6, — 1 Decbr 55.
 Guldborg Ivar H, Kobb, Violy 20 Gentf, — 10 Maj 58.
 Guldman A J E, Gross, Svansmøllev 53, — 6 Juli 59.

Guldmann Carl Jacob Anker, Købm, Vesterbrog 143, — 26 April 69.
 Guldmann H Koefoed, Gross, Fabr, V Voldg 103, — 22 Febr 57.
 Gundersen J P, Spedtor, Vogmand (P J & V Gundermann), Holbergsgade 18, — 23 Marts 55.
 Gundersen Charles, Cigarfabr, Aaboulevard 46, — 12 Septbr 76.
 Gundersen E, Bogholder, (J de Jongh), Gl Mont 12, — 14 Aug 74.
 Gundersen Thorvald, Arkitekt, Islands Brygge 3, — 16 Marts 69.
 Gunnarsson N E, Gross, Pr Maries Allé 17, — 12 Juni 75.
 Gunnarsson Halldór, Prokurist, Kompositist (Jakob Gunnarsson), Strandgade 12, — 9 April 86.
 Gunnarsson Jakob, Gross, R af D, Strandg 12, — 4 Aug 57.
 Gust Siveri, Gross (E D Jacobsen), Pilestr 35, — 17 Jan 83.
 Guntel Karl, Bødkerm (C V Guntel), Naenseng 57, — 7 Septbr 78.
 Gylde A C (Gylde & Hansen), Strandboulev 27, — 8 Novbr 83.
 Gylde Jakob, Gross, Kastelsv 3, — 10 Febr 47.
 Gylling H, Urtekræmmer, N Farimagsg 40, — 23 April 51.
 Gjømoes H J B, Veksellerer (Kristiansen & Gjømoes), Ved Stranden 6, 17 Juni 60.
 Günther A V, Murer, Bangertsg 11, — 5 April 70.
 Günther I Lauritzen, Entreprenør (Lauritzen & Hansen), Godsbanegaarden, 7 Maj 58.
 Gyiring Josef Nielsen, exam jur, Sparekassedirektør (Sjæll Bondestands Sparekasse), Mariendalsv 83, — 26 Marts 65.
 Gyth Vilh A L, Gross (Leopold Gyth), Nyhavn 22, — 23 Novbr 60.
 Gærum Th, Gross, Kaffehdl, Læderstr 13, — 3 Juni 57.
 Gøricke L, Prokurist (A C Gamél), H A Clausensv 10 Gentf, 12 April 78.
 Gotsche L Rognald, Dampskibsfører (S/S «United States»), Holsteinsg 31, 2 Oktbr 54.
 Göttsche Johan, Gross (Kbhvns Jernkomp), Svanev 7, — 15 April 72.
 Göttschel Eduard, Bülövsg 12, — 16 Septbr 73.
 Haagendal Rud, Gross, Løystv 9, — 16 Juni 58.
 Haagenen Th E N, Gross, Reykjavikg 3, — 7 Oktbr 59.
 Haas Peter, Gross (P Haas & Co), Lundsg 7, — 4 April 53.
 Haase Joachim, Kaptajn, R af D, «Panzer» A/G, Berlin), Hauserp 9, 24 Febr 58.
 Hafn N Chr, cand polyt, Ingeniør, Viggo Rothesv 1, — 17 Aug 81.
 Hage C F, Handelsminister, K af D, Dbm (Hage & Co), Stockholmsg 43, 28 Novbr 48.
 Hagen G B, Arkitekt, M af A A, Raadhust 3, — 12 Febr 73.
 Hager Heyrum, Korsetfabr, Nørrebrog 42, — 6 Aug 62.
 Hagerup Eiler H, Forlagsboghdl, R af D, Frederiksbergallé 8, — 13 Juli 54.
 Hahn Louis, Juvélér, Købmagerg 39, — 30 April 76.
 Halberg G E, Tomrerm, H C Ørstedsv 33, — 26 Febr 58.
 Halby Marinus, Gross, Istedg 2, — 15 April 60.
 Halck J W, Arkitekt, Koldingg 9, — 20 Aug 79.
 Hald A, Bankdirektør (Haandv Kreditb), Gothersg 18, — 18 Aug 58.
 Hald Chr, Overretssagf, Gothersg 133, — 3 Febr 56.
 Hald Jens, Fabr (Olieraffineriet Norden), Istedg 119, — 8 April 78.
 Hald Ulrich, Overretssagf, Vendersg 4, — 24 Maj 74.
 Hallager L, Overretssagf, Dyrbøgh 7, — 7 Septbr 86.
 Halling G A, Juvélér, Frederiksberg 40, — 16 Aug 66.
 Halling I F, Gross (Axel Kiorboe & Co), P Skramsg 15, — 29 Juni 71.
 Halmoe H, Gross, Sejlmaerg, Nyhavn 31, — 8 Decbr 48.
 Hamann Viggo, Gross, Kompagnist 27, — 27 Jan 79.
 Hamburger Ove, Prokurist, (Axel Petersen & Fritsche), Vimmelskattet 32, 8 Juli 87.
 Hammer Arne, Overretssagf, Stormg 20, — 16 Juni 79.
 Hammer Alf O, Gross, Tommerhd (Akt Viggo O P Hammer & Søn), Amg Fælledv 2, — 16 April 58.
 Hammer Peder P, Ingeniør, aut Installatør, Falkoner Allé 28, 19 Oktbr 72.
 Hammer Vald H, Arkitekt, Vurderingsform i Børsens Skyldkreds, I E Ohlsensg 17, — 2 Oktbr 66.
 Hammerich J W, Direktør, Kaptajn, R af D pp (Fr'berg Sporveje), Dr Olgasv 12, — 22 April 63.
 Hammerich K A, Direktør, liv Borgm, R af D, Dbm (Købst alm Brandforsikr), St Kannikestr 16, — 10 Marts 61.
 Hammersholt H, Sagf, V Voldg 103, — 7 Novbr 57.
 Hamre Jens L, Smedem, aut Gas- & Vandm, Gl Mont 19, — 6 Decbr 61.
 Hannibal G V (Lauritz Hannibal), P Hvidfeldtsstr 11, — 11 Jan 82.
 Hannover Emil, Museumsdirektør, V Boulevard 22, — 27 Septbr 64.
 Hannover M A, cand polyt, flv Bogtrykker, Vbmagerg 39, — 27 Juli 59.
 Hansen Adam, Prokurist (N A Schjørring), Reventlowsg 10, — 22 Juli 54.
 Hansen Alfred, Gross, St Kongensg 21, — 1 Juni 60.
 Hansen Arvor, Sagf, Nytorv 5, — 13 Septbr 70.
 Hansen Arvor, Gross (Arvor Hansen & Jørgensen), Købmagerg 54, 5 Novbr 86.
 Hansen Axel, Gross (Akt Dansk Fløde Exp), Strandboulev 112, — 3 Dec 85.
 Hansen Axel, Gross (Joh Chr Petersen & Søn), Studiestr 19, — 12 Dec 70.
 Hansen A B C, Ingeniør, Maskinfabr (Tuxham), Skovbogaards Allé, Valby, 15 Juni 77.
 Hansen A P, Statskonsulent, Forchhammersv 13, — 23 Oktbr 70.
 Hansen C, Fabr, P D Löwsg Allé 10, — 25 April 78.
 Hansen Carl Esben, Gross, Jagtv 193, — 22 Novbr 77.
 Hansen Carl, Prokurist (Dansk Forsolvningsanst), Stockholmsg 39, 22 Juni 76.
 Hansen Carl Lind, Clichéfabr, Købmagerg 9, — 10 April 85.
 Hansen Carl Theodor, Restauratør, Bredg 68, — 18 Juni 75.
 Hansen Christian, Arkitekt, Købmagerg 22, — 14 Aug 53.
 Hansen Chr, Gross (Cykelfabr «Sport»), Enghavepl 14, — 17 Oktbr 85.
 Hansen Chr, Insp (Akt Kbhvs Lampe- & Lysekronefabrik), Holsteinsg 18, 2 Septbr 82.
 Hansen Chr E, Støtelfabr (Fritz Hansens Eftf), Overg o V 10, — 5 Jan 74.
 Hansen Chr G, Direktør, R af D, (Korn og Foderstof Komp), Kalvebod Brygge 4, — 16 Decbr 63.
 Hansen C G, Entreprenør, Strandv 246, Chlund, — 30 Juni 80.
 Hansen C G Eduard (Kbhvns Dørgreb & Metalvarefabr), Skinderg 41, 16 Aug 68.
 Hansen Edvin, Ingeniør (Nordsjællands Elektricitets & Sporvejs Akt), Toldbodv 5 A, — 15 Novbr 80.
 Hansen Einar, Gross (Augustinus & Hansen), Hovedvagtsg 8, 29 Oktbr 82.
 Hansen Einar, Overretssagf, P Skramsg 7, — 25 Juni 79.
 Hansen Erik, Gross, Holbergsg 12, — 7 Marts 77.
 Hansen Folmer, Direktør, Musikforl, Kalvebod Brygge 2, — 21 Maj 60.
 Hansen Frederik, Gross, (Kbhvns Tæppelager), Frederiksberg 34, 11 Oktbr 82.
 Hansen F C, Hoi-Vildthd (I G Bøytler Jun), Bredg 8 — 25 Oktbr 49.
 Hansen Fr Cornelius, Gross, flv Vinhd, Ny Kongensg 18, — 3 Juli 46.
 Hansen F Gottlieb, Direktør (Akt F Gottlieb Hansen), Gl Mont 12, 9 Juli 56.
 Hansen Georg, Fabr (Nordfeld & Co), Kochsv 8, — 18 Novbr 74.
 Hansen Georg, Kontorchef (Gyldendalske Forlag), Nørrebrog 62 A, 9 Jan 68.
 Hansen G Marckman, Bankfuldm (Amagerbanken), V Linden 8, 12 Decbr 83.
 Hansen Hans, Røgeriejer, Nytorv 13, — 18 April 69.
 Hansen H C, Skotøjsfabr, Blagaardsv 23, — 24 Juli 63.
 Hansen Hans Chr, Gross (C Husums Eftf), Nørreg 26, — 11 Febr 71.
 Hansen H D, Gross, Vinkelv 20, — 3 Juli 74.
 Hansen H G M, Chokoladefabr (Chr F Kehlet), Jagtv 85-87, — 28 Nov 49.
 Hansen H I, Snekerm, Adelg 82, — 5 Septbr 51.
 Hansen Heine, Arkitekt & Bygningsinsp, S Dossering 63 A, — 7 Aug 60.
 Hansen Holger, Malerm, Faxer 13, — 27 Oktbr 84.
 Hansen Hugo, Cigarfabr («Phonix»), Pileallé 15, — 1 Aug 79.
 Hansen H Møller, Direktør (Revisions- og Forvaltnings Institutet), Frederiksberg 13, — 24 Jan 75.
 Hansen H P, Gross (Baumgarten & Schmidts Eftf), Pilestr 51, 10 April 74.
 Hansen H P Jr, Prokurist (Strøyer & Mørck), Købmagerg 50, N Fasanv 42, — 13 Marts 76.
 Hansen I C, Gross & Tobaksfabr (Herm Krüger), Ø Fasanv 23, 28 Juli 58.
 Hansen Jens Henrik, Prokurist, (Landmandsbanken), Nordborg 12, 6 Jan 84.
 Hansen J Jul, Varemægler, Holbergsg 22, — 29 Septbr 72.

Hansen J P, Ingeniør, Direktør (Akt Nord Gasværks Komp), Monradsv 11, 16 Marts 74.
 Hansen Johan, Generalkonsul, Gross, K af D, Toldbodv 15, — 14 Nov 61.
 Hansen Johan, Gross (Nicolai Jensen), Købmagerg 53, — 2 Maj 68.
 Hansen Johan, Gross & Fabrikejer (Dansk Forsolvn Anst), Købmagerg 50 D, — 7 Febr 45.
 Hansen Johs, Generalagent (J C Jensen & Johs Hansen), Brølæggerstr 14, — 23 Febr 85.
 Hansen Johs H, Gross, M f D R, (Schlaer & Hansen), Nørreg 14, 5 Oktbr 86.
 Hansen Johs O, Gross, (O Hansen), Studiestr 34, — 8 Febr 60.
 Hansen Joh V, Sagf, Nørreg 45, — 4 Aug 49.
 Hansen Jørgen, Direktør (Isl Komp Akt), Brølæggerstr 14, — 30 Decbr 53.
 Hansen Jørgen, Mejeriejer, Sofiev 15 — 5 Oktbr 54.
 Hansen Jørgen, Stockholmsg 25, — 8 April 52.
 Hansen L Lind, Repræsentant (Ferd Andersen & Co), Blagaardsg 29, 27 Oktbr 77.
 Hansen Louis, Gross, Ved Stranden 2, — 9 Marts 43.
 Hansen Louis, Trikotagehdl (H C Hansen), Vesterbrog 62, — 6 Juli 63.
 Hansen Ludvig, Fabr (Fyns Sukkervarefabr), Ø Fasanv 54, — 28 Aug 65.
 Hansen Ludvig, Fuldm (Iversen & Larsen), Tureseng 24, — 2 Juni 86.
 Hansen Magnus, Bagerm, Ø Farimagsg 73, — 25 Maj 66.
 Hansen Martin, Gross, (Marius Hansen), Vendersg 14, — 14 Febr 67.
 Hansen M E, Gross, (Marius Hansen), Vendersg 14, — 6 Decbr 67.
 Hansen Nicolai, Arkitekt, Bygningsinsp, Gl Strand 52, — 24 Nov 51.
 Hansen Niels Carl, Ingeniør, Kaptajn, R af D, Halmtovet 1, — 24 Nov 51.
 Hansen N P, Tomrerm, Ryesg 59, — 21 Maj 67.
 Hansen N P A, Gross (Wm L Meyer's Eftf), Silkeg 4, — 27 Marts 74.
 Hansen Olaf E, Forretningsf (Akt S Børgesen & Co), Østerbrog 126, 17 Jan 69.
 Hansen O E L, Veksellerer, Gross (Greens Bankforretning), K Nytorv 3, 2 Marts 73.
 Hansen P, Direktør (Akt Alexandra & Det Kbhvnske Haveselskab), Jagtv 59, — 11 Novbr 51.
 Hansen P, Entreprenør, Nyelandsv 31, — 10 Jan 60.
 Hansen Peter, Gross, Ny Vesterg 19, — 12 Oktbr 78.
 Hansen Peter, Møbelhdl, S Dossering 47, — 28 Oktbr 71.
 Hansen Phillip, Murer, exam polyt, Toldbodv 18, — 20 Juni 70.
 Hansen R, Murer, Branddir, Hypotekforeningsp, Gl Kongev 174, 17 Febr 51.
 Hansen Rasmus, Fabr, Hambrog 23, — 22 Decbr 71.
 Hansen Rasmus, Gross, Sct Pederstr 30, — 25 Juli 75.
 Hansen Sven, Murer, Brandes Allé 6, — 29 Maj 81.
 Hansen Svend, Hotelbest (Akt Det nye Missionshotel), Helgolandsg 4, 19 Septbr 75.
 Hansen Valdemar, Direktør (Akt Kastrup Glasv), N Voldg 12, — 5 Juni 70.
 Hansen Valdemar, Direktør & Møbelfabr (Lysberg & Hansen Akt), Palæg 4, — 18 Oktbr 72.
 Hansen Viggo, Fuldm (A Formann & Co), Anker Heegaardsg 2, 22 April 84.
 Hansen V, Kontorchef (Dansk Akt Siemens-Schukert), Kroup Sofiev 23, — 23 Febr 77.
 Hansen Vilhelm, Direktør, Etatsraad (Akt Vilhelm Hansen & Co), Hejrev 43, — 30 Novbr 95.
 Hansen Wiith, Direktør, Etatsraad (Hafnia & DanskFolkofers Anst), Hambroegs 8, — 27 Novbr 68.
 Hansen William, Eksportør, Halmtovet 5, — 1 Juli 78.
 Hansen Wm, Malerm (Joh N Schrøder), Weysesg 56, — 13 Febr 62.
 Hansen Willie C K, Gross (C K Hansen), Toldbodv 15, — 2 Juli 87.
 Hansen-Møller Axel, Gross (Knivmag Sheffield), Østerg 10, — 7 Aug 69.
 Hanson Joh Ludv, Gross (Joh Ludv Hanson Akt), Amg Boulev 123, 11 Juli 65.
 Hansen O Blom, Snekerm (A Evensens Eftf), L Farimagsg 10, 23 Maj 86.
 Hanssen Otto, Gross, (Svaløfs Encierhandling f Danmark), Gl Banegaard, 29 Decbr 75.
 Hanssen Waldemar, Generalkonsul, Gross (The Danish Preserving Exp), Chr d IX's G 1, — 2 Septbr 66.
 Harboe E, Højesteretssagf, R af D, Frksh Kanal 18, — 26 Novbr 67.
 Harboe Egil, Assurandør, Havneg 9, — 7 Juli 77.
 Harboe Frederik Carl, Arkitekt, Nørreg 49, — 4 Septbr 80.
 Harboe Kr Noe, cand polyt, aut Gas- & Vandm, Sofiev 24, — 29 Jan 59.
 Harck Einar, Boghdl, Løjt, Fiolstr 33, — 11 Juni 82.
 Hardenberg Carl, Fuldm (Det foren Dampskibs-Selsk), Engtoftev 2, 19 Decbr 76.
 Harder Pauli, Fabr (Dansk Amerk Vulkaniserings Anst), N Frihavng 13, 3 Maj 83.
 Harfelt Emil, Gross (Emil Hansen), Rysenstengs 4, — 12 Febr 67.
 Harhoff C, Direktør (Landmandsbanken), R af D, Dbm, Holm Kanal 12, 2 Febr 43.
 Harhoff Christian, Gross (C K Hansen), Toldbodv 15, — 13 Decbr 86.
 Harms Alb, Direktør (Celluloidfabriken Dania), Sct Thomas Allé 15, 1 Febr 63.
 Harms Carl Ludv Vilh, Melhdl en gros, L Kannikestr 3, — 18 Oktbr 67.
 Harms Edw, Gross, Teglgardsstr 13, — 23 Maj 70.
 Harpath Wm Tang, jur Direktør for Fr'berg Kommune, Falkonerallé 116 A, — 8 Febr 72.
 Harsen Johann, cand pharm, Fabr (Harsen & Schlier), Kastrup Værk, 8 April 73.
 Harskind N M Emil (Emil Harskind), Falkonerallé 62, — 2 Juni 83.
 Harter John Chr, Gross, N Voldg 23, — 9 Novbr 72.
 Hartfelt Ed, Gross, Ny Vesterg 21, — 17 Jan 67.
 Harth O, Gross (Jul F Schierbechs Eftf), Amalgé 41, — 8 Juli 82.
 Hartmann A, Kuffertfabr, Ingemannsv 6, — 1 Decbr 79.
 Hartmann A V E, Ingeniør, Collings 8, — 14 Febr 74.
 Hartmann C L V, Billardfabr, Grundtvigsv 23, — 20 Juni 60.
 Hartmann Henry, Overretssagf, Redaktør, Vesterg 27, — 31 Decbr 83.
 Hartmann Hjalmar, Gross (Hjalmar Hartmann & Co), Longangstr 20, 11 Juni 70.
 Hartmann V S, Forretningsf (Dansk Slagteri- og Forbund), Mariendalsv 42, 10 Oktbr 69.
 Hartvig F, Veksellerer, Tordenskjoldsg 25, — 31 Juli 43.
 Hartvig Gottlieb, Overretssagf, V Voldg 102, — 10 Novbr 73.
 Hartvig Louis Harry, Direktør (Kbhvns juridiske Bureau), L Kirkestr 1, 2 Decbr 49.
 Hartvig S M, Gross, N Farimagsg 53, — 18 Maj 64.
 Hartz Marius, Gross (Standard Monsterfor), Vimmelskattet 45, 27 Oktbr 69.
 Harup Fr Wilh, Manufakturhdl, Nørrebrog 62, — 24 Oktbr 65.
 Harvey Geo Peel, Direktør, Ingeniør (Akt The Scandinavian Septic Tank Co), Østerbrog 40, — 27 Septbr 77.
 Haslund Jørgen, Gross, Bernstorffsg 21, — 8 Septbr 84.
 Hass Ivoiker, Gross (Heimr J Hass), Knabrostr 24, — 1 Febr 58.
 Hassel Aage, kgl Hof Mecanicus, Fabr, R af D, (Hassel & Teudt), Bredg 43, — 16 Marts 66.
 Hassel Holger, Gross, Bredg 43, — 23 Septbr 69.
 Hasselbalch Steen, Forlagsboghdl, Købmagerg 26, — 15 Juni 81.
 Hassing Einar, Gross, Ved Amagerport 10, — 7 Febr 70.
 Hastrup K J, Planteskolejer, Aalekiste, Vanløse, — 31 Decbr 66.
 Hastrup Vilh, Gross, Kompagnist 27, — 31 Decbr 73.
 Hauberg Carl, Gross, Øresundsg 25, — 17 Aug 78.
 Hauberg Harald, Direktør (Akt Kbhvns Paptfabr), Soborg L, — 10 Oktb 83.
 Hauberg S C, Direktør, R af D, Dbm (Akt Titan), Stockholmsg 31, 28 Decbr 48.
 Hauch-Fansbøll Th, Direktør, Redaktør (Dansk General Inst), Dosseringen 26 B, — 3 Jan 79.
 Haugen C Reinh van, Bager, Fabrikejer, Gl Kongev 177, — 10 Septbr 74.
 Haugen-Limkilde H, Gross (Harald Limkilde), Forchhammersv 10, 5 Aug 54.
 Hauserlev Johs, Fotogr, R af D, F M, Fælledv 9, — 5 Maj 60.
 Haugard V H, Gross (Hartvig Samsons Eftf), Mønterg 2, — 28 Aug 68.
 Haugsted Aage, Ingeniør, cand polyt, Entreprenør, (Petri & Haugsted), Lindev 8, — 13 Febr 79.
 Haugsted Albert, Fabr (Kbhvns Dragte Bonbons Fabr) Nyhavn 31, 8 Aug 80.
 Haugsted L R, Partikulier, Chr Høyrups Allé 15 Hell, — 6 Decbr 49.

Huustrup Marius, Gross (M I Grønbech & Søner), Amalieg 9, 25 Aug 61.
 Huut Robert, Gortlerm, Skinderg 8, — 17 Oktbr 59.
 Havemann Joh, Forretningsbest (Magasin du Nord Vesterb Afid), Vesterbrog 74-76, — 7 Novbr 70.
 Havtorn Joh, Direktør (Manufakturhøi Kommissionsanst), Gyldenløvsvej 8, 23 Juni 65.
 Heckscher Frederik, Gross (Julius Heckscher), Østerg 31, — 21 Jan 63.
 Heckscher Leopold, Fabrikker, cand polyt (N L Dein Dampvaskeri), Ø Farimagsg 16 B, — 15 Septbr 61.
 Heckscher Paul, Gross, Grønning 1, — 6 Marts 69.
 Heckscher Gustav, Gross, K af D, Dbm, p p (M G Hecksher), Bredg 65, 12 Febr 45.
 Hecksher Otto, Direktør, Kapt, Generalkonsul, R af D, Dbm, p p, Kvæsthusg 1, — 29 Jan 55.
 Hede Chr, Overretssagf, R af D, Gl Torv 4, — 22 Juli 64.
 Hedemann Fr, Assurandør, Gross, Prokurist, (W Bähneke & Co), Fredericiag 76, — 11 Juni 90.
 Heegaard P Anker, Bygm, Direktør, Grundtvigsg 21, — 12 Marts 70.
 Heerfordt K K, Overretssagf, Vesterbrog 18, — 20 Septbr 76.
 Heggum C A, Gross (Ferd Foss Eftf), Nybrog 24, — 26 April 66.
 Heiberg Erik, Prokurist (I M Levin & Co), Kronprinsesseg 28, 6 Juli 88.
 Heide Peter, Gross, Mitchellsg 2, — 20 Marts 73.
 Heibuth Siegr J, (C Heibuth), Nørrebrog 27, — 8 Decbr 45.
 Heimann Gustav, Bankfuldm (Landmandsbanken), Slagelseg 3, 1 Septbr 67.
 Heimann Jac Isidor, Gross (Isidor Heimann & Co), Colbjørnsensg 5, 19 Novbr 84.
 Heimbürger Fritz, Guldsmed, Købmagerg 63-65, — 24 Marts 71.
 Hein Fritz Vincent, Premierløjtn, Ingeniør, (Mammen & Drescher), Nøjsomhedsvej 15, — 13 Juli 83.
 Heine Laurits, Overretssagf, Raadhuststr 3, — 13 Jan 67.
 Heineke H B, Fabrikant, Nylænsvej 26, — 19 April 74.
 Heineke Moritz, Direktør (Akt De foren Jernstøberier), Raadhustpl 35, 14 Marts 76.
 Heinrich I D T, Gross (Heinrich & Poulsen), Højbropl 6, — 6 Jun 54.
 Heinrich V, Overretssagf, Adelg 79, — 11 Decbr 71.
 Hekkebolle A, Gross, Korsg 22, — 7 Aug 77.
 Helms Jens Martin, Direktør (Østlind Land Hypotekforen), Tommerplads 25, — 23 Oktbr 73.
 Helsing Vald, Kontorchef, cand polit, N Voldg 30, — 25 Aug 61.
 Helweg H, Ingeniør, R af D, Forchammersv 23, — 12 Marts 58.
 Helweg R, Fabrikdirektør (Akt Titan), Tagensg 32, — 23 Jan 61.
 Helweg-Mikkelsen H Chr, Apoteker (Kgl Hof Apotek), St Kongensg 25, 24 Jan 82.
 Hemming O, Forretningsf, Frkbs Allé 21 A, — 26 Decbr 86.
 Hempel Preben, Apoteker, Assessor pharm, R af D, N Farimagsg 63, 17 Septbr 40.
 Hendrichsen L A, Forretningsf (English House), Frederiksberg 2, 9 Jan 82.
 Henius Emil, Gross (Emil Henius, A Petersen & Henius), V Voldg 31, 13 Aug 68.
 Henius Erik S, Konsul, Gross, K af D, Dbm p p (Erik S Henius & Co), Palæg 2, — 31 Marts 63.
 Hennings Henrik, cand polit, Direktør, Viggo Rothesv 37 Chlund, 16 Oktbr 48.
 Henningsen V, Gross, Løjt (Henningsen & Wolf Jürgensen), L Kirkestr 1, 12 Oktbr 65.
 Heinrichsen C O, Prokurist (Akt United Shoe Machinery Komp), Tordenskjoldsg 10, — 22 Aug 60.
 Heinrichsen Erik, Overretssagf, Stormg 6, — 2 April 65.
 Heinrichsen M, Direktør, Taffelbays Allé 4 Hell, — 8 Juli 77.
 Heinrichsen M P, Speditør, Amalieg 31, — 12 Novbr 73.
 Heinrichsen Th, Direktør, (Akt Bjørn), Fuglebakkvej 65, — 28 Oktbr 58.
 Henriksen Alb, Kontorchef, Løjt (Akt Hafnia), Amagerortv 5, — 21 Juni 63.
 Henriksen H P, Fabrikant (Henriksens Papsekefabr), Overg o V 34, 31 Maj 60.
 Henriksen H, Gross, Svinget 8, — 25 April 73.
 Henriques Arthur, Overretssagf, Nybrog 10, — 8 Marts 78.
 Henriques C B, Højesteretsagf, Ny Vesterbrog 13, — 6 Novbr 70.
 Henriques Johs, Veksellerer, Amagerortv 13, — 25 Marts 60.
 Henriques Oscar, Direktør (Henriques Bureau), Nytorv 13, — 19 Oktbr 74.
 Henriques Rich, Hovedrepræsent (Livsforsikrings Akt Hafnia), H C Ørstedsg 25, — 18 Novbr 64.
 Henry-Nielsen Agnes (Henry Nielsen), Vesterbrog 50, — 25 April 62.
 Henry-Nielsen B, (Henry Nielsen), Strandv 161, — 16 Maj 85.
 Heramb Thor, Kontorchef (i H v Kbhvs Sporveje), Classensg 35, 3 Jan 77.
 Herbst Chr Ad Tobias, Gross (Trækompagniet, Phonix og Svensk Trælasteksport), Stefansg 9 — 30 Marts 46.
 Herforth Hans H, Overretssagf, Amagerortv 19, — 5 Febr 85.
 Herforth Poul, Gross, Agent, Badstuestr 1, — 3 Marts 63.
 Harsmann Carl F, Gross (Lhorv Berg's Eftf), Købmagerg 32, — 7 Febr 82.
 Harschend Cay, Grøbs, Brog 3, — 12 Novbr 88.
 Herskind Anton Chr, Gross (Anton C Herskind & Co), Ny Toldbodg 11, 31 Jan 54.
 Herskind Janus, Gross (Janus Herskind & Co), Emiliev 12, 26 Oktbr 85.
 Hertvig Chr P, Fabrikbest (Akt Fabr Grand Danois & Kødofoderfabr), Halls Allé 7, — 13 Oktbr 86.
 Hertz Alfred, cand polyt, Direktør (Akt Hertz Garveri), Jagtv 211, 16 Oktbr 71.
 Hertz Carl, cand phil, Gross (S Hertz & Co), Gl Torv 18, — 12 Marts 59.
 Hertz Emil, Gross, Holbergsg 4, — 1 Marts 79.
 Hertz Julius, Gross (Brødr Hertz), Købmagerg 11, — 4 Marts 75.
 Hertz Magnus, Maskiningeniør, Direktør (Akt Magnus Hertz), Østerbrog 80, — 26 Septbr 69.
 Hertz Martin, Gross, Østerbrog 90, — 23 Oktbr 76.
 Hertz Poul, Boghdtr, Nørreg 35, — 3 Septbr 79.
 Hertz Poul, Bogtrykker, Bladudg (Hertz's Bogtr, Verden og Vi), St Pedersstr 19, — 1 Oktbr 70.
 Herzberg Alfred, Gross, Heibergsg 18, — 20 April 77.
 Heskier N H, Prok, Direktør (Akt Frederiks Kem Fabr), Nyevej 14, 3 Septbr 43.
 Hessel Niels Steenberg, Gross, Vesterbrog 56, — 14 Juli 71.
 Hesselholdt G A, Prokurist (C V Stenstrup), Ingerslevsg 124, 19 Decbr 75.
 Hetsch Stelan, Overretssagf, Amagerortv 19, — 31 Juli 72.
 Hey Frederik Larsen, Konsul, Landstingsmand, K af D, Dbm p p, Toldbodv 7, — 21 Febr 57.
 Hey Valdemar, Fabr (Akt Nissens Fabriker), Willemoesg 35, — 23 Jan 81.
 Heyman Ferd J, Gross, Gothersg 14, — 11 Maj 47.
 Heyman N, Redaktør, Rosenvænget Allé 14, — 10 Septbr 57.
 Heymann Alfred Ph, Gross, Frederiks Allé 35, — 8 Septbr 72.
 Heymann Alfred (Heymann & Co), Høllerup 22, — 24 Oktbr 56.
 Hilbert Emil, Sagf, N Voldg 15, — 9 Febr 71.
 Hildebrandt Carl A, cand polyt, Ingeniør, M I F, Havneg 43, 7 Marts 60.
 Hilker Carl, Jernbaneg 4, — 12 Oktbr 56.
 Hiltner Rob, Arkitekt, Ny Vesterbrog 5, — 22 Aug 78.
 Hinding Carl, Direktør (Akt Kinografen), Frederiksberg 25, — 15 Novbr 65.
 Hindsagel Ferd, Direktør (Akt Butiksmøntøren), Læderstr 9, — 1 Jan 84.
 Hjort Ivar, Direktør, cand phil (Akt Haandarbejds Mag), Kristen Bernikowsk 1, — 13 April 77.
 Hørt Tage, Direktør (Akt Dansk Reproduktionsanst), Cityg 24, 6 Septbr 74.
 Hirsch Siegr H, Gross, R af D, Gl Strand 46, — 4 Novbr 48.
 Hirsch Tyge, Gross, Strandg 27B, — 10 Juli 79.
 Hirschsprung E, cand polyt, Ingeniør, Studiestr 5, — 23 April 73.
 Hitzinger Albert, Konsul & Gross, Frilagerbyggn 26-29, — 2 April 52.
 Hjelmer A, Revisor, Pal Müllersv 2, — 12 Maj 52.
 Hjorth Georg, Gross, Indlav Frihavnen, — 12 Aug 81.
 Hjorth Knud, Violinbygger (Emil Hjorth & Søner), Frederiksberg 12, 18 Febr 80.

Hjorth Olaf, Overretssagf, Nørreg 6, — 30 Juni 85.
 Hjorth Otto, Violinbygger (Emil Hjorth & Søner), Carl Plougsv 7, 22 Novbr 77.
 Hjorth-Hansen A, statsaut Revisor Intendant, Kong Nytorv 3, — 9 Jan 63.
 Hjorth-Hansen Frd. A, Bagerm, Vesterbrog 83, — 22 April 52.
 Hoek J A, Gross, Direktør (De foren Jernstøberier Akt), Vesterbrog 28, 26 Aug 65.
 Hoek Nikolaus Christian, Gross, V Boulevard 10, — 15 Febr 58.
 Hoegaard Chr, Gross, Blaaagaardsg 29 A, — 28 Juni 80.
 Hoff Alfred, Gross, Bredg 45, — 16 Decbr 54.
 Hoff Hans Rich Th, Gross (Richard Hoff), St Regneg 5, — 18 Febr 51.
 Hoffgaard Marius, Fotogr, Toldbodv 2, — 11 Oktbr 75.
 Hoffmann H V G, Ingeniør, cand polyt, M I F (Aage Havemanns Eftf), Rørholmeg 16, — 3 Marts 85.
 Holman-Bang P, Ingeniør (Holman-Bang & Boutard), Amaliev 8, 28 Septbr 54.
 Hollesen J, Direktør (American Detektiv Bureau), Hindez 3, — 28 Maj 77.
 Holm A, Forretningsf (Akt Otto Monsted), Rysensensg 18, — 20 April 82.
 Holm Arvid, cand polyt, Ingeniør (Philip Petersen & Arvid Holm), Schlegels Allé 1, — 20 April 68.
 Holm Chr, Overretssagf, Vesterbrog 3, — 29 Juni 69.
 Holm Claus, Juvelér & Guldsmed, Vesterbrog 52, — 3 Septbr 48.
 Holm Conrad, Overretssagf, Badstuestr 17, — 12 Aug 46.
 Holm Einar, Gross (Akt Holm & Rothe), Linneg 6, — 15 Aug 80.
 Holm Georg, Maskinfabr (Holm & Jensen), Strandv 31, 8 Oktbr 60.
 Holm Georg, Mægler (Alfred Holm), Holbergsg 28, — 21 Juni 72.
 Holm Hans Chr, Gross, Købmagerg 23, — 27 Decbr 83.
 Holm H K, cand polyt, Ingeniør, Redaktør (Teknisk Tidsskrift), Hultmannsg 6, — 10 Aug 82.
 Holm L C, Enkefrue, (F H Holm), St Kongensg 4, — 13 Juni 56.
 Holm Niels Chr, Gross, Kapelv 9 A, — 6 Febr 72.
 Holm Peter Emil, Møbelfabr, Falkoner Allé 46, — 7 Maj 71.
 Holm Theodor, Direktør (Michelin), Østerbrog 134, — 21 Novbr 78.
 Holm Thomas, Direktør, N. Hemmingsensg, 20, — 23 April 84.
 Holm Ulrik C, Gross (Norden), Vimmelskafte 42, — 10 Aug 80.
 Holm Victor, Gross (The Danish Export Society), Maglekildev 8, 31 Juli 43.
 Holmer Asgar, Direktør, cand polyt, (Aks. Kbhvns Margarinefabr) Forchammersv 22 — 26, Oktbr 60.
 Holmstrup Vilh, Juvelér & Guldsmed, Pilestr 6, — 23 Decbr 64.
 Holst Chr, Arkitekt, Willemoesg 42, — 3 Juni 82.
 Holst Georg, Isenkr, Smalleg 9, — 20 Decbr 54.
 Holst Oscar, Direktør (Tivoli Variété), Isstedg 3, — 28 April 81.
 Holst Vagn, Kasserer (Landmandsbks Frbg Afid), Frydendalsv 33, 2 Marts 83.
 Holstebro Vilh (Adolph Holstebro & Co), Torveg 9, — 10 Maj 59.
 Holstein Harald Greve, cand polyt, Direktør (Akt Dansk Kugleleje), Pr Maries Allé 1, — 24 Decbr 79.
 Holstein Rathlou E von, cand polyt, Elektroingeniør, Docent, Nygaardsg 2, — 23 Juni 82.
 Holsøe Poul, Arkitekt (Poul Holsøe & Jesper Tvede), Studiestr 12, — 20 Novbr 73.
 Holten Hans, Gross (Carl Holten Akt), V Boulev 48, — 23 Juni 84.
 Holten Herbert, Direktør, (The Andersen & Holten Co), — 18 April 86.
 Holten H N, Gross, cand phil (Curtz & Holten), Strandv 16 D, 17 Juni 71.
 Holten Knud N, Fabr (Holten & Lindemann), Raadmangsg 24, 29 Novbr 81.
 Holtermann Carl, Overingeniør, Amalieg 34, — 20 Juni 70.
 Hønsø Indv, Fabr (Carl A Petersens Fnk), Strandg 32, — 21 Jan 60.
 Hoppe Fr, Direktør, Gross, cand jur (Akt Det oversøiske Co), Hovedv, Frihavnen, — 13 Aug 71.
 Hoppe V G, Entrepr (V Hoppe & Lutz-Petersen), Rolighedsv 21, 20 Oktbr 56.
 Horn Max Wm, Veksellerer, Amagerortv 17, — 29 April 85.
 Hornbech Joh Poul, Fabrikker (Johan & Axel Hornbech), Nyhavn 67, 12 Aug 68.
 Horneman Birger, Gross, Lavendelstr 1, — 15 Decbr 82.
 Hornemann Fr, Fabrikker (Hornemann & Hansen), Kastaniev 5, 27 Novbr 56.
 Hornum Axel H, Fabrikker, Kvæstorsv 1, — 30 Decbr 85.
 Hornung Martin Th, Pianofabr (T M Hornung & Søner), Godthaabsg 6, 17 Decbr 80.
 Hornung Sophus, Pianofabr (T M Hornung & Søner), Frederiksberg 44, 12 Jan 77.
 Horwitz Alfred, Veksellerer, R af D, (Alfr Horwitz & Co), V Stranden 12, 26 Marts 77.
 Horwitz Bruno (Horwitz & Kattentid), Holbergsg 15 — 18 Oktbr 78.
 Horwitz Carl, Veksellerer (Alfr Horwitz & Co), V Stranden 12, 24 Juli 87.
 Horwitz S (Horwitz & Kattentid), Kastelv 21, — 3 Maj 51.
 Houmann Chr, Gross, Frederik d 6' Allé 10, — 2 Novbr 88.
 Houmann R, Gross, Dr Olgasv 17, — 2 Maj 80.
 Houmand A F, Gross, cand phil, Tordenskjoldsg 9, — 26 Septbr 77.
 Hude Charles v der, Ingeniør (Skandn Patentbureau), V Voldg 86, 3 Septbr 71.
 Hultberg G A, Entreprer (Hultberg, Møller & Jansson), Broagerg 1, 17 April 62.
 Huus A Wolmer, Fabr (Avanti Komp), Lykkesh Allé 14 A, — 10 Juni 68.
 Hvalsoe V C, Gross (Hvalsoe & Erlandsen), Skinderg 45-47, — 19 Jan 56.
 Hvid Sylvester, Direktør, Nyg 7 — 29 Marts 66.
 Hvidberg I W, Gross (I D Schmidts Eftf), Vimmelsk 49, — 25 Oktbr 57.
 Hvid-Møller Johs, Overretssagf, Frederiksberg 27, — 9 Jan 85.
 Hvidt Georg, Købmand, Bronshøj, — 5 Juni 71.
 Hvidt Harald N, Gross (H N Hvidt & Co), Kronprinsesseg 12, — 29 Juni 75.
 Hvilson Alfred, Fabrikker (Falkoner Fabr), Falkonerallé 118, 2 Jan 60.
 Hygom Ole, Gross, Maskin Import og Eksport, Strandg 8, — 2 Febr 81.
 Hyllested Nic, Gross, Reventlowsg 12, — 5 April 80.
 Hyllested Aage, Repræsentant, M i D R, Nørrebrog 25, — 23 April 68.
 Hünschell H, Gross (Marcus Kierulf & Co), Tordenskjoldsg 14, 4 Decbr 59.
 Høegh-Guldberg John Erik, Gross, Livjærg 42, — 14 Juli 55.
 Hoff Chr, Gross (P Christoffersens Eftf), Isl Brygge 2, — 10 Febr 69.
 Høegh Søren, Gross, Gl Kongev 1, — 19 Marts 73.
 Høeg-Petersen K, Overretssagf, Nørreg 24, — 15 Febr 61.
 Høiland C A, Trondhiemsplass 3, — 22 Aug 58.
 Høimark Johs, Gross (Andr Jensen & Høimark), Vesterbrog 39, 10 Marts 65.
 Høirang A, cand phil, Fabr (Atelier Elektra), Vesterbrog 29, — 18 Juli 72.
 Høst Eskild, Skotølsfabr, Jagtv 121, — 15 Septbr 75.
 Høst Rud, Fabr (Dansk Gips- & Cementskifferumfabr), C F Richsv 38, 5 Novbr 67.
 Høy Aage, cand phil, Tobaksfabr (L R Høy & Søner), Sortedamsg 24, 24 Oktbr 76.
 Høy L R, Tobaksfabr (L R Høy & Søner), Læssøeg 14, — 15 Marts 38.
 Høy Martin, Cigarfabr (L R Høy & Søner), Læssøeg 14, — 26 Marts 73.
 Høyberg Magnus A, Overinsp (Livsforsikrings Danmark), Jernbanev 19, Gjentofte, — 8 Novbr 73.
 Høyberg P, Skibs- & Baadebygger, Aarhus 86, — 30 Juni 64.
 Høyer Aage Theilgaard, Gross, Koldinge 23, — 25 Juni 72.
 Høyer Edgard, Overretssagf, V Boulevard 38, — 24 Oktbr 59.
 Høyer James Georg, Insp (Det kgl d Landhuus-Selsk), Nordborg 8, 17 Jan 56.
 Høyrup C G, Direktør (Holmegaardsglasværk), Nyhavn 12, 27 Marts 47.
 Ibsen T J, Gross, (Ibsen & Secher), Helsingørg 20-22, — 25 Febr 70.
 Ingemann Bernh, Arkitekt, R af D, Amagerortv 2, — 21 Oktbr 69.
 Ingerslev-Jensen Otto, Fabr (Kbhvns Isolator Co), Smalleg 33, — 18 Aug 72.
 Ingwersen C B, Overretssagf, Direktør (Adams Express Co), Nyg 7, 19 Juni 82.
 Ingwersen Jens, Arkitekt, Willemoesg 47, — 17 Aug 71.
 Ingwersen R, Direktør, Ceneralkonsul (Adams Express Co), Norsvej 5, 20 Aug 48.
 Ipsen Georg, kgl Hof Skrædderm (U Ipsen & Co), Palæg 2, — 2 Aug 64.

Ipsen Tonnes, Kontorchef, Bankkasserer (Landmandsb Nørre Ald), Frederiks Allé 54, — 30 Juni 61.
 Irgens B, Gross, Palæ 5, — 23 Maj 65.
 Irminger J O V, Overdriiftsbest (Kbhvns Gasv), Østre Gasværk, Zionsv. 17 Aug 48.
 Ishøj Edv, Ingeniør, cand polyt, Kochsv 6, — 11 Septbr 66.
 Islin Fr, Boghdl, Frederiksborg 44, — 6 Oktbr 53.
 Iversen Chr N, Gross Ny Kongensg 21, — 18 April 68.
 Iversen Chr P, Gross (Iversen & Larsen), Fiolstr 36, — 2 Septbr 62.
 Iversen Georg, Gross (Alfa-Ekspressen), Valkendorisg 13, — 21 Marts 86.
 Iversen Jens, Gross, Studiestr 35, — 21 Oktbr 67.
 Iversen Kåbel, Sagt, Købmager 5, — 9 Aug 66.
 Iversen N Salskov, Gross, Vinhd (Bendixsen & Co), Frederiksborg 20, 29 Oktbr 59.
 Iversen Sophus, Gross, Helmerhus 10, — 22 Novbr 73.
 Iversen Wilh (Dansk Kaffeværne Fabr), Nyelandsv 16, — 28 Febr 84.
 Jacob E F, Fabr, Vodroffs 39, — 6 Juni 73.
 Jacobsen Alfred, Litograf & Kunstforlægger, Frh Kanal 4, — 4 Marts 53.
 Jacobsen Andreas, Fabr (Kbhvns Automobil Central), Harsdorffs 11, 3 Marts 78.
 Jacobsen Anton, Vekselmægler, Kontorchef (Landmandsbanken), Tordenskjoldsg 3, — 22 Decbr 56.
 Jacobsen Axel, Gross, Teglgårdsstr 12, — 2 Juli 74.
 Jacobsen Axel Vald, Blikkenslagerm, Jærg 16, — 28 Jan 62.
 Jacobsen Bendix, Gross, Frederiksborg 21, — 15 Juni 80.
 Jacobsen Carl, Ekviperingshdl (Carl Jacobsen & Co), N Farimagsg 64, 2 Novbr 83.
 Jacobsen Carl, Fabr (Kbhvns Porcelænsmaleri), St Kannikestr 18, 19 Decbr 71.
 Jacobsen Carl, Gross, Cort Adelersg 1, — 9 Juli 60.
 Jacobsen Carl E, Prokurist (Alf Waitte), Carl Ploungsv 1, — 12 Decbr 68.
 Jacobsen Carl, Vinhd, Borgerrepr, Østbaneg 3, — 15 Jan 67.
 Jacobsen C L, Direktør, Konditor (Aux petits fours), Østerbrog 52, 28 Jan 64.
 Jacobsen Chr Søren, Gross, Løitn, Bredg 36, — 2 Septbr 72.
 Jacobsen Edmund, Bog- & Kunsthdl (A Gieses Eftf), Østerg 17, 25 Juli 66.
 Jacobsen Edvard, cand pharm, Gross, St Kongensg 25, — 15 Marts 81.
 Jacobsen Emil, Fabr (Patent Vinduesaabneren), Hausern 16, — 10 Decbr 54.
 Jacobsen Frålev, Arkitekt, Falkonergårds V, — 6 Febr 56.
 Jacobsen Gottlieb, Overretssagf, Lovstr 7, — 26 Juni 81.
 Jacobsen Gudrun, Elektropløtør (E Hansens Eftf), Amagervej 13, 7 Maj 75.
 Jacobsen Gustav, Fabr, Nørre Allé 41, Vanløse, — 14 Marts 74.
 Jacobsen Harald, Gross, Rysensteng 1, — 29 Decbr 58.
 Jacobsen Helge, Brygger, Formd f Ny Carlsb Fondet, Direktør i Olyp-tohøket, Kastelsv 18, — 24 Decbr 82.
 Jacobsen H G, Ingeniør, cand polyt (Kbhvns Telefon Akt), N Farimagsg 54, — 6 Marts 84.
 Jacobsen H P, Arkitekt, Svendsg 2, — 16 Febr 77.
 Jacobsen Ingolf, Gross, Hambrosg 4, — 8 Maj 74.
 Jacobsen I C, Gross (Cyklet »Iris»), Torveg 62, — 24 Septbr 77.
 Jacobsen Jacob, Gross, Ny Vesterg 7, — 27 Novbr 65.
 Jacobsen Jens Julius, Modehandler (Akt Jens Jacobsen), Købmagerg 29, 18 April 77.
 Jacobsen Johan, Gross, Classensg 36, — 16 Febr 59.
 Jacobsen John, Fabr (L Jacobsen), Wilders Plads, — 18 Juni 63.
 Jacobsen L, Vinhd, Tordenskjoldsg 14, — 30 Novbr 50.
 Jacobsen L A, Gross, Vesterbrog 46, — 15 Juli 73.
 Jacobsen Marius, Gross (Bogild & Jacobsen), Holsteinsg 57, 20 Febr 90.
 Jacobsen Nathalis, Gross, Classensg 36, — 21 Septbr 53.
 Jacobsen Orla, Ingeniør & Entrepn (Poetzold & Jacobsen), Bulovsv 4, 14 April 76.
 Jacobsen Poul, Gross, cand jur, (Chr Jacobsen & Co), Linnésg 16, — 26 Juli 88.
 Jacobsen Raphael, Gross (F M Koppel), Frederiksborg 40, — 23 Decbr 67.
 Jacobsen Thorvald, Løitn, (Th Jacobsens Handelsgartneri), Hellerupv 72, Hell, — 22 Juli 58.
 Jacobsen Vagn, Bryggeridirektør (Carlsberg Bryggerier), Valby Langg 1, 14 Septbr 84.
 Jacobsen Vilhelm, Direktør, Classensg 46, — 1 Septbr 74.
 Jacobsen V P, Gross, Tobakshdl (M Nyrup & Co Eftf), Vimmelskaflet 49, 13 Novbr 70.
 Jacobson Friedrich, Gross, Gl Kongev 102, — 7 April 66.
 Jacobson Edw D, Gross, R af D, Pilestr 35, — 11 Febr 38.
 Jacoby Alb Edward, cand jur, kgl Translator, Hultmannsv 2, 24 April 72.
 Jacoby G Th W, Gross (M L Jacoby), St Annæplads 22, — 21 Septbr 60.
 Jacobsen Jakob, Overretssagf, Skinderg 38, — 28 Aug 82.
 Jansen Herm G, Gross (Brdr Jansen), St Strandstr 19, — 27 Juni 73.
 Jansen Christian, Gross (Poul Rasmussen & Co), Nørreg 7, — 28 Juli 70.
 Jantoft Chr, Gross, Thorvaldsensv 4, — 4 Aug 73.
 Jantzen U G, Veksellerer, Etatsraad, R af D, Ol Torv 16, — 15 Oktbr 37.
 Jarding Alfred, Gross (Jarding & Teisen), Reventlowsg 32, — 10 April 81.
 Jarding Johs P, Forretningsf (Jacob Triers Eftf), Pilestr 39, 10 Decbr 73.
 Jarl Carl Fr, Fabr, R af D, (Øresunds Chem Fabr), Strandboulevard 84, 1 Aug 72.
 Jensen Adolf, Direktør, fh Skuespiller (Acteur, Engageringsbur f kunst Assist), Vesterbrog 17, — 6 Decbr 56.
 Jensen Adolf P (Magasin Alaska), Købmagerg 54, — 25 Maj 80.
 Jensen Albert, Direktør (Akt Kbhvns Kul- & Koks Komp), Isl Brygg 22, 27 Jan 85.
 Jensen August, Gross (Skanda Olie-Fort), Artilleriv 50, — 11 Maj 66.
 Jensen A A, Gross, Strandboulev 100, — 13 Aug 76.
 Jensen A J, Gross, Skråderrem (Jacob Nielsen), Eglilg 4, — 8 Septbr 59.
 Jensen Axel, cand pharm, Gross (Axel Jensen & Co), Kompagnistr 32, 19 Septbr 73.
 Jensen Axel O V, Varemægler, Overgaden o V 98, — 13 April 48.
 Jensen Carl F, Gross, Fabr (Kbhvns Hatte-Hue Fabr), Købmagerg 42, 2 Novbr 76.
 Jensen Carl, Gross, Kolonialhdl (Carl Jensen & Co), Gefionapl 5, 16 Maj 66.
 Jensen Carl L E, Ingeniør, cand polyt (Svovlsyrefabrikkerne), Dossieringen 30, — 18 Decbr 86.
 Jensen Carl N, Købmand (Bornenes Bazar), Frederiksborg 21, 9 Novbr 69.
 Jensen Carl V, Skorsensfejerm, Hindég 5, — 15 Oktbr 75.
 Jensen Charles, Tobaksfabr (E Jensen), P Hvidteldsstr 11, — 5 Sept 62.
 Jensen Chr, Snedkerm, (Gift Dem aldrig), Adælg 80, — 22 Juni 67.
 Jensen Chr, Gross, Frederiksborg 6, — 27 Juli 46.
 Jensen Conrad, Gross, (Conrad Jensen & Son), Frederiksborg 28, 27 Marts 46.
 Jensen C P, Gross, Raadhustr 5, — 15 Marts 73.
 Jensen Eggert, adm Direktør (Østif Hypotekforen), Vesterbrog 3, 27 Juli 73.
 Jensen Emanuel, Bygm, Vognmandsentrepn, Vesterbrog 47, — 19 Jan 58.
 Jensen Erik Busk, Fabr (Cykelfabr »Zenita»), L Kongensg 43, — 19 Maj 82.
 Jensen E Hoppe, Cigarfabr, Holsteinsg 4, — 27 Marts 81.
 Jensen Frantz, Ingeniør, Skibskonstruktør, St Poulsg 5, — 26 Febr 67.
 Jensen F V, Selskabs-Fotozr (Adil), N Farimagsg 37, — 28 Decbr 62.
 Jensen Georg, Gross (Fritz Th Fürs), Borsbygningen, — 19 Oktbr 58.
 Jensen Gunnar, Gross (L Rasmussen & Co), Falkonerallé 94, — 20 Aug 77.
 Jensen Hans, Gross, Pilestr 38, — 25 Oktbr 57.
 Jensen H H, Direktør (Kbhvns Kloakrensning Comp), Oehlenschlegersg 7, 6 Septbr 49.
 Jensen Harald Lomborg, Arkitekt, Dossieringen 48, — 10 Oktbr 71.
 Jensen Henrik, Bestyrer (C W Obel's Uds), MaJvigs Allé 8, 15 Jan 66.
 Jensen Henrik, Gross, Isl Brygg 1, — 18 Novbr 79.
 Jensen Henrik, Prokurist (Chr Harter), Tagensv 34, — 3 Jan 82.
 Jensen Holger, Ingeniør, cand polyt (Holger Jensen & Co), Vesterbrog 73 B, — 14 Septbr 86.
 Jensen H P, Fabr (Fiskelarsfabrik), Mitchellsg 14, — 9 Juli 66.
 Jensen H P, Prokurist (Danske Olieemøller & Sæbefabr Akt), Lyngbyv 11, — 13 Juni 66.
 Jensen H V, Gross, Nørrebrog 18 B, — 25 Maj 80.

Jensen J, Gross, Gothersg 42, — 15 Marts 60.
 Jensen Jakob, adm Direktør (Akt Phoenix), Godthaabsv 88, — 5 Maj 69.
 Jensen Jess, Ingeniør, Steenstrups Allé 3, — 12 Novbr 49.
 Jensen Jess, Ingeniør, Steenstrups Allé 3, — 12 Novbr 49.
 Jensen Johan, cand pharm, Gross (Møller & Seiersen), Kronprinsensg 1, 8 Oktbr 51.
 Jensen I Berndth, Direktør (Akt Kronesølv Fabr Uds), Ny Østerg 5, 7 Maj 78.
 Jensen I C, Farvehdl, Dr Tværg 40, — 5 Oktbr 53.
 Jensen I C, Sagf, Graabrødertov 13, — 7 Juni 59.
 Jensen I Chr (Vennershaab Kaffebrønderi), Jagtv 121, — 25 Maj 64.
 Jensen J Chr, Smedem (C Jensen & P Petersen), Tagensv 30, — 23 Jan 66.
 Jensen Jens Chr, Fabr, Dr Abildgaards Allé 11, — 28 Jan 50.
 Jensen J L, Tomrerm, Ny Carlsbergv 18, — 4 Oktbr 78.
 Jensen I M, Gross (Jensen & Christensen), Reventlowsg 14, — 20 Maj 83.
 Jensen J P (Kbhvns Møbelsmedkeri), Adælg 70, — 24 Febr 82.
 Jensen J P, Assuranceinør (W Bähnecke & Co), Amagerbrog 151, 28 Marts 62.
 Jensen I P, Gross (I P Jensen & Co), Romersg 20, — 2 Febr 61.
 Jensen J S, Gross, Vesterbrog 16, 14 Juni 73.
 Jensen Johs H, Direktør (Akt Munktelld f Filial), Strandparksv 5, 29 Aug 84.
 Jensen Julius, Fabr (F Jensen & Son), St Kongensg 20, — 19 Novbr 51.
 Jensen Julius, Glarm, Frederiksborg Allé 45, — 12 Marts 60.
 Jensen Julius, Pianofabr (Carl Jensens Son), Vesterbrog 70, — 11 Maj 77.
 Jensen Knud, Gross, Købmagerg 22, — 2 Juli 74.
 Jensen Knud, Guldvarrefabr, Studiestr 3, — 7 Maj 80.
 Jensen Laurits Valdemar, Gross (Valdemar Jensen), Reventlowsg 16, 22 Jan 73.
 Jensen Magnus, Fabr (Magnus Jensens Metalvarrefabr), Vesterbrog 82, 26 Maj 73.
 Jensen Marius, Gross, Kronprinsensg 6, — 10 Jan 58.
 Jensen Martin, Maskinfabr (Holm & Jensen), Strandv 29, — 14 Febr 63.
 Jensen Niels, Gross, Tornebuskeg 1, — 30 Maj 51.
 Jensen Niels, Gross, Syndergaardsg 5, — 6 Jan 71.
 Jensen Niels (Handelsgartneriet »Valdals»), Langg 30, Valby, — 4 Jan 43.
 Jensen N H J, Kreaturkomm (Ole Johnsens Eftf), Helgolandsg 18, 5 Febr 77.
 Jensen N P, Maskin- & Værktøjshdl, Vognmagerg 25, — 19 Novbr 65.
 Jensen Poul, cand polyt, Ingeniør, Strandv 32 C, — 27 Oktbr 72.
 Jensen Povl, Insp (Odd Fellow Palæet), Bredg 28, — 25 Septbr 64.
 Jensen Rasmus, Direktør (Akt Dampkorkvarrefabr »Danmark»), Nitiv 6, 9 Maj 46.
 Jensen R Johs, cand polyt, Underbestyrer (Kbhvns Komm Elektricitetsv), Gothersg 30, — 21 Jan 85.
 Jensen S, Direktør (Grundeernes Hypotekforen), Aaboulevard 50, 26 Maj 62.
 Jensen Sophus, Gross (Thorvald Bergs Eftf), Købmagerg 32, — 13 Sept 52.
 Jensen Søren, Fabr, (Dansk Traeindustri), Tagensv 41, — 5 Jan 80.
 Jensen Søren, Gross (H C Jensen & Son), Saxog 63-69, — 24 Septbr 60.
 Jensen Søren, Gross, Vinhd, Gothersg 154, — 28 Jan 65.
 Jensen Søren, Pianofabr, Bredg 33, — 16 Juli 65.
 Jensen Søren Chr, Gross, (S Chr Jensen), Herluf Trollesg 5, 21 Oktbr 52.
 Jensen Theodor, Gross (Theodor Jensen & Co), Vesterg 2, — 10 Juli 66.
 Jensen Vald, Malerm, Skillefabr, Frederiksborg 17, — 8 Aug 53.
 Jensen Wald S, Direktør (Akt Frisenborg Fabr), Krausesv 2, 15 Decbr 72.
 Jensen Wilh, Gross, Mynstersv 1, — 14 Maj 63.
 Jensen Wm A, Gross (William A Jensen Jun), Niels Hemmingsensg 4, — 16 Juni 86.
 Jensen William A, Gross, Romersg 19, — 24 Maj 53.
 Jensen Wm C, Hotelejer (Hotel Terminus), — 19 April 56.
 Jensen Wolmer, Gross, Købmagerg 22, — 13 Marts 72.
 Jensen V Fauriskov, Gross, (Dansk Musikforlag), Nørrevoldg 38, — 12 Oktbr 73.
 Jensen-Sonderup J, M P, Direktør f Arbejdsanv, K af D, Frederiksg 8, 16 Febr 62.
 Jeppesen E F, Arkitekt, Vendersg 29, — 3 Maj 51.
 Jeppesen K T, Gross, Pr Maries Allé 17, — 26 Maj 85.
 Jeppesen Louis, Arkitekt, Aaboulevard 16, — 14 Aug 76.
 Jeppesen Re Østrup, Gross, Vandkunsten 10, — 24 April 66.
 Jeppesen Wm, Gross, Vimmelskaflet 43, — 13 Marts 50.
 Jeppesen Johs, Gross, Gl Kongev 39, — 19 April 76.
 Jerlo Peter, Gross, Allég 14, — 15 Decbr 72.
 Jerst Hans A, Gross Nyhavn 31, — 1 Maj 55.
 Jespersen Carl M, Gross (C Jespersen Fox-Normal Magasin), Kronprinsensg 2, — 20 Febr 47.
 Jespersen Einar, Direktør (Akt Nord Musikforl), Vimmelskaflet 38, 19 April 63.
 Jespersen, Halfdan, Forlagsboghdl (E Jespersens Forlag), Valkendorisg 22, — 4 Juli 70.
 Jespersen Knud, Overretssagf, Nørrevoldg 9, — 27 Oktbr 87.
 Jespersen I C, Gross, Fiords Allé 20, — 11 Decbr 59.
 Jespersen O A, Gross (The American Lenoclean-Comp), Westend 4, 14 Decbr 80.
 Jespersen S T, spansk Konsul, Gross (T Jespersen & Co), Dr Tværg 3, 23 Jan 62.
 Jessen Andreas J P, Gross (Vilh S Jessen), Overg n V 39, — 1 Jan 79.
 Jessen Carl, Direktør (Forsikringselsk National), N Voldg 5, 20 Septbr 72.
 Jessen Carl T, Gross, N Voldg 46, — 21 Maj 58.
 Jessen F M, Gross, Westend 10, — 30 Juli 74.
 Jessen Johan, Gross, Murem (C Wienberg & Sons Eftf), Strandboulev 111, 25 Novbr 58.
 Jessen J V, cand polit, Direktør (A Jessen & Co), Jærnbanev 4, 18 Decbr 65.
 Jessen Vilh S, Gross, Kronprinsessg 46, — 18 Febr 52.
 Jessen W A, Maskinfabr (W A Jessen & Co), Struensg 1, — 24 Febr 69.
 Jøsen P Nielsen, Gross, Niels Brocks G 4, — 5 Marts 84.
 Jochimsen Georg, cand polyt, Ingeniør, Frvdenalsv 4, — 16 Juli 71.
 Jochimsen P D, Direktør (Det kgl oktr Søassur Komp Akt), Juhnsensv 4, Gentf — 11 Jan 68.
 Juellsson Viggo, Gross (»Hygea»), Holmbladsg 3, — 14 April 70.
 Johannessen Wm (China & Japan Huset), Fiolstr 20, — 5 Decbr 79.
 Johannesson Jan, Gross, (S Johannesson), Højbropl 13, — 29 Septbr 71.
 Johannes Ernest, Ingeniør, cand polyt (Degn & Johansen), Havneg 55, 5 Febr 82.
 Johansen F F, Møbelfabr, Dr Tværg 9, — 10 Marts 57.
 Johansen Jens M B, Formand & Forretningsf f Centralorg af danske Handels- & Kontormedhj-Foreninger, Gl Kongev 6, — 21 Febr 83.
 Johansen Johs, Metalvarrefabr (I C Johansen & Son), Enghavevej 6, 18 Septbr 80.
 Johansen M C, Gross, Admiralg 19, — 1 Juni 83.
 Johansen Mich Fr, Gross, (fh L C Warburg & Son's Eftf), Højbropl 3, 28 Maj 72.
 Johansen Niels Fr, Automobilhdl, Vesterbrog 140, — 22 April 77.
 Johansen Oskar, Overretssagf, Kongensv 16, — 2 Decbr 60.
 Johansen Paul W, kgl Hoi Møbelfabr (C B Hansens Etabl), St Kongensg 29, — 15 Decbr 81.
 Johansen V, Gross, (Johansen & Bruun), Kronprinsessg 30, — 5 Febr 59.
 Johansen William Godfred, Vaskerfejler, Degnemoseallé 65, 9 Marts 63.
 Johnsen Emil, Skotøjfabr (Akt S Johnsens Skotøjfabr), Ryesg 43-45, 16 Decbr 66.
 Johnsen Kaare, Gross, Skinderg 21, — 7 Marts 73.
 Johnson, Charly, Fabr, (Schroder & Jørgensens Eftf), R af D, Vodroffs 6, 27 Septbr 55.
 Jonassen Th Engelsted, aut Gas- & Vandm, H C Jensensv, — 8 Septbr 76.
 Jongh J de, Gross, Gl Mont 12, — 27 Jan 79.
 Jørding Otto Chr, Gross (Fritz Jensen & Co), Vesterg 15, — 5 Marts 51.
 Juul Einar, Gross, Pr Maries Allé 1, — 26 Aug 79.
 Juul-Boegh P C, Direktør (Kbhvns intern Yachtbureau), Strandv 38, 22 Maj 60.
 Juul Harald, Gross (Fransk Olie Imp), Bernstorffs 21, — 30 Maj 80.
 Juul P D, Gross (F F Jørgensen & Co), Nørreg 36, — 19 Oktbr 71.

Juncker N A. Direktør, cand pharm, Aabenraa 30, - 20 Aug 50.
 Jungersen T G. Gross. Direktør (Andelsslagteriernes Flæskesalg), Syn-
 dergaardsg 7, - 27 Marts 62.
 Junglov F. Overretssagf, Sct Pederstr 38, - 11 Oktbr 72.
 Just Jens Albert. Fabr. (I Gotschau), Cityg 19, - 26 Marts 56.
 Just Jensen J P. Gross (Brdr Justesen), Vesterbrog 18, - 11 Aug 56.
 Justesen C W. Agenturforretning, Vesterbrog 44, - 29 Maj 80.
 Junt-Jensen C W. Trælasthd, Drønn Oleavs 30, - 4 Decbr 53.
 Jonsson N. Arkitekt, M af A. Frederiksg 12, - 14 Oktbr 78.
 Jørgensen Anders. Fabr (And Jørgensens Skotofabr), Studiestr 34.
 15 Marts 69.
 Jørgensen Andreas. Gross (Nord Frøkontør), C Adlersg 10, - 11 Apr 59.
 Jørgensen Cai. Gross (Arvor Hansen & Jørgensen), Købmagerg 54,
 8 Juli 86.
 Jørgensen Carl. Gross, Fabr (I P Lindhard & Co), Walkendorfs 16,
 2 Febr 53.
 Jørgensen Carl. Prokurist (C Krügers Tapetfabr), Vodroffsv 19,
 1 Septbr 55.
 Jørgensen Chr. Gross (F Chr Jørgensen & Co), Holbergsg 18, 8 Sept 62.
 Jørgensen Chr. MøbelFabr, Sølv 32, - 25 Decbr 57.
 Jørgensen Chr. Restauratør, Borgerg 69, - 17 Novbr 57.
 Jørgensen Emil. Arkitekt, R af D, Læssøsg 4, - 3 Septbr 58.
 Jørgensen Emil. Maskinfabr, (»Nordan« Motorfabr), Lyong 9,
 15 Juni 71.
 Jørgensen Emil F T. Direkt (Tandplejeforsikring, Akt Agleja), 9 Decbr 77.
 Jørgensen Emil P Chr. Gross (Manufakturhuset), Frihavnen, - 26 Jan 64.
 Jørgensen Fritz. Gross (Beck & Jørgensen), Nørreg 13, - 6 Marts 61.
 Jørgensen F C. Gross, Høstrups 3, - 25 Novbr 51.
 Jørgensen F F. Gross, M f D R (Fiskebak Ostelager), Dossering 14,
 28 Febr 59.
 Jørgensen Ganner. Laboratorieførst (V Steins Laboratorium), N Voldg 12,
 10 Jan 65.
 Jørgensen Henrik. Gross, Ny Vesterbrog 18, - 18 Aug 70.
 Jørgensen Hjalmar. Gross, (Reckitt & Sons Ltd), P Skramsg 5,
 28 Juni 72.
 Jørgensen Holger Georg. Gross (Wilh Jørgensens Tobakshdl), Østerg 61,
 10 Febr 88.
 Jørgensen J P F. Branddirektør, Gl Kongev 86 A, - 29 Marts 54.
 Jørgensen J. Direktør (Frederiks Teater), Alhambra 1, - 30 Marts 56.
 Jørgensen Jacob. Tomerm. Jagt 4, - 1 Aug 54.
 Jørgensen Johannes. Gross (C G Reissig & Co, Leipzig), Rysen-
 steensg 4, - 4 Marts 78.
 Jørgensen Jul. aut Revisor, Prokurist (Hillingsøe, Køedt & Co), Østersøg
 96, - 2 Jan 61.
 Jørgensen Julius. Urtekræmmer, Vendersg 18, - 1 Oktbr 67.
 Jørgensen J M. Gross, Institutbest (Kbhvns stenogr Institut), Skoubog 3,
 25 Decbr 67.
 Jørgensen J Nissen. Direktør (Inkassokontoret), Kulturvet 11, - 10 Jan 74.
 Jørgensen J P. Gross, R af D, (Jens Jørgensen), Sølv 12, - 23 Juni 58.
 Jørgensen Lauritz. Overretssagf. Nyg 6, - 7 April 54.
 Jørgensen Olaf. Gross, (Oxholm-Howe & Jørgensen), Aaboulev 48,
 23 Septbr 79.
 Jørgensen P. Artillerikapt. Direktør, R af D, Dbm. (Autotaxa), Aaboulev
 15, - 8 Novbr 60.
 Jørgensen P L. Gross. Gothersg 105, - 12 Jan 70.
 Jørgensen Robert. Kontorchef (Tryg), Langog 6, - 5 Febr 82.
 Jørgensen Rud. Løjtn. Murerm (Rud Jørgensen & I Plenge), Ny Kong-
 seng 4, - 31 Decbr 79.
 Jørgensen Rudolph. Gross, Knabrostr 5, - 15 Septbr 45.
 Jørgensen Wilhelm. Tobakshdl, (A M Hirschsprung & Søner), Vester-
 voldg 29, - 29 Aug 83.
 Kaas Axel. Overretssagf (Mandal Bertelsen & Axel Kaas), Ny Vesterbrog 17,
 3 Decbr 68.
 Kaarsberg Valdemar. Gross, Gothersg 155, - 9 Marts 76.
 Kaarup S C. Gross, Brolæggerstr 14, - 11 Maj 71.
 Kastrup Rud. Gross, (A I Rasmussen & Co), Aarhusg 102,
 4 Aug 76.
 Kalekar M. Sekretær, cand polit. Blytsv 6, - 29 Novbr 81.
 Kalkar Henrik. Gross, Pilestr 52 C, - 16 Maj 78.
 Kalkar William. Kontorchef, italiensk Translatør, Vesterbrog 65,
 27 Septbr 66.
 Kalko Axel. Overretssagf, Krystalg 22, - 30 Juni 65.
 Kalko Johs. Overretssagf, Krystalg 22, - 16 Febr 76.
 Kalko Th Hilarius. Gross (Kalko Alonso & Co), Østbaneg 3, - 23 Septbr 48.
 Kallerup Viggo. Prokurist (I Wiedemann), Langebrog 6, - 15 Juli 72.
 Kallmoes Reinholdt. Kursusbest. Translatør, M f D R (Kbhvns Transla-
 tørs- & Sproginstitut), Valkendorfs 30, - 12 Febr 73.
 Kalom Johs B Chr. Manufakturhdl, Falkonerallé 49, - 15 Decbr 67.
 Kamla F. Boghdl (Carl Petersens Boghdl), St Kongensg 1, - 8 Juni 70.
 Kampmann Chr I. Gross R af D, (Kampmann & Herskind), Vesterbrog 2,
 1 Juni 58.
 Kanitz E. Gross. Frederiksborg 32, - 23 Septbr 69.
 Kannerhoff V. Kontorchef (Carlsberg Bryggerier), Rahbeks Allé 32,
 13 Maj 63.
 Kapel Wm. Gross (Alsing & Kapel), Nørreg 36, - 17 Juni 63.
 Kappers I F. Repræsentant (N C Nielsen), Ærgisg 10, - 29 Septbr 70.
 Karberg Gottlieb, cand phil. Gross (Brødr Karberg), Gl Kongev 115,
 18 Febr 84.
 Karlert Marius. Købm. P D Lovs Allé 5, - 29 Septbr 78.
 Karlson Chr. Fuldm (W Krüger), Øresundsv 19 A, - 27 Septbr 80.
 Karmin F A. Fabr. P Bangsv 36-38, - 16 Juli 70.
 Karsberg Alfred. Gross, Rysensteensg 16, - 10 Juni 85.
 Kastun-Nielsen H P. Tomerm. Smalleg 36 A, - 16 Decbr 63.
 Kattentid Jens. Rentier, Jacobs Allé 12, - 19 Novbr 56.
 Katzenstein E. Gross, Strandv 138 C, Hell, - 6 Jan 89.
 Kaufmann Einar. Købmand (Dansk Linnedfabr), Vesterbrog 94,
 12 Marts 53.
 Kaufmann Ludvig. Kolonialhdl, St Kongensg 48, - 8 Febr 57.
 Kayser P. Veksellerer. Direktør (Cooks Verdens Rejsebureau), Kong
 Nytorv 26, - 27 Juli 66.
 Kelser N S. Gross. Vimmelskæft 47, - 14 Jan 44.
 Kemp Frithjof. Overretssagf, M f D R, Skinderg 38, - 5 Juli 85.
 Keyser Chr. Fabr (A V Overbeck & Co), Vodroffsv 8, - 21 Aug 73.
 Kiellerup Oscar. Maskinfabr (Oscar Kiellerups Maskinfabr), Kapelv 53,
 12 Marts 48.
 Kiertzner K N. Sagf. Frederiksborg 24, - 24 Novbr 69.
 Kierulff Carl Jul. Gross, Hauserg 36, - 28 Novbr 41.
 Kihberg Johs. Repræsentant, V Voldg 99, - 17 Juni 82.
 Kindt Albert. Gross (Johs I Bruun & Co Eftf), Gl Mønt 12, - 7 Maj 62.
 Kirchoff Einar. Gross. Brog 5, - 30 Maj 80.
 Kirkebye A W. Gross (A W Kirkebye), Ny Toldbodg 27, - 13 Febr 77.
 Kirkerup C E. kgl Translatør, Kontorchef, N Frihavsg 30, - 1 Novbr 51.
 Kirschner Arthur. Liggistefabr (F P Klühs), Griffenfeldts 38,
 13 Novbr 81.
 Kirschner August. MøbelFabr (Kbhvns Møbeletablissement), Griffen-
 feldts 8, - 8 Juni 85.
 Kjar Volmer. Overretssagf, N Hemmingsensg 8, - 4 Febr 59.
 Kjørboe Axel. Gross (Axel Kjørboe & Co), P Skramsg 15, - 10 Juli 78.
 Kjeldsen Axel. Gross. Direktør, V Boulevard 42, - 2 Aug 60.
 Kjeldsen Georg. Direktør (Illusionist), Amicisv 3, - 19 Marts 53.
 Kjeldsen Jens Erik. Gross (Jens Kjeldsen), Vestervoldg 5, - 20 Okt 90.
 Kjeldsen Rudolf. Direktør (Akt Jens Kjeldsen), Vestervoldg 5, - 10 Jan 85.
 Kjeldskov Helge. Papihdl (Jensen & Kjeldskov), Skinderg 14,
 12 April 65.
 Kjeldskov Svend. Bankbest (Dansk Arbejder Østerbro Afd), Hartmannsv
 3, Hell, - 3 Septbr 63.
 Klarsgaard Søren. Gross, Sct Annæ Pl 8, - 28 Decbr 43.
 Klarsgaard Søren Gottfred. Gross, Læderstr 36, - 3 Febr 59.
 Kler Anton. Snedkerm. Palæg 6, - 20 Maj 70.
 Kler C V. Rentier. Vodroffspl 4, - 18 Febr 63.
 Kler Erik. Gross (Kjær og Sommerfeldt), Chr d IX's G 10, - 14 Jan 77.
 Kler Michael. Gross (Akt M Kiærns Fedevareforretning), Værnedams-
 vej 16, - 5 Febr 67.
 Kler Vilhelm. Vinhdl (Charles Bagzers Eftf), Strandg 22, - 19 Marts 83.
 Klægaard J H. Gross (J Heegaard-Klægaard), Gl Kongev 119,
 22 Decbr 70.

Klarsgaard C. Direktør, (Korsør mek Fiskenetfabr), Holsteinsg 42,
 29 Marts 80.
 Klærulff Johnny. Slagterm, Løjtn (Wald Petersen), Toldbodv 44,
 23 Juli 82.
 Klærulff Osvald. Slagterm, Frederiksborg 22, - 16 Aug 80.
 Kløjbye E Th. Kontorchef, (Nye danske Brandforsikr), Duntzfeldts Allé
 18, - 16 Jan 84.
 Klausen L N B. Ingeniør (Akt de foren Jernstøberier), Virginia 2,
 29 Febr 80.
 Klee Henning. Maskinfabr. Godthaabsv 34 B, - 3 Jan 80.
 Klein H sen, Handelsfuldm (Moses & Son G Melchior), Strandg 34 C,
 17 Oktbr 47.
 Klein Johs M. Gross, V Boulevard 47, - 15 Juni 60.
 Klein P. Kaptajn. Direktør (Assurance Akt »Gorm«), Vodroffsv 2 C,
 25 April 64.
 Klein V C. Manufakturhdl, Vilvordev 31, Chlund, - 28 Juni 43.
 Kleis Valdemar. Fabr & Kunsthdl, Vesterbrog 58, 7 Jan 45.
 Klem F. Fabrikejer (Klem & Krüger), S Dossering 29, - 6 April 55.
 Klem Harald. Klædefabr (Klem & Krüger), Strandboulev 103,
 21 Juni 84.
 Klenz Knud. Paraplyfabr, Købmagerg 5, - 30 Juli 61.
 Klestrup E S. cand polyt. Ingeniør, Fabr, (Klestrup & Alsleben), Gl
 Kongev 4, - 5 Juli 54.
 Klatschko Theo. Gross, Holmens Kanal 18, - 23 Septbr 73.
 Klem J W. Fabr, Sct Pederstr 1, - 17 Juni 69.
 Klem H C P. Gross, Agenturforretning (H Klindt), Vendersg 24,
 31 Aug 47.
 Klinge E A. Gross, Købmagerg 22, - 7 Marts 82.
 Klingenberg Karl, cand phil, Kontorchef, (Landmandsb), Vesterbrog 68,
 4 April 67.
 Klitgaard V. Gross, Gl Strand 28, - 13 Oktbr 66.
 Klubiens Erik. Overretssagf, Ny Vesterbrog 7, - 7 Febr 76.
 Klugmann Johan. Ingeniør, Redaktør (Elektrotekn Tidsskrift), Nørre-
 brog 70, - 22 Oktbr 73.
 Klovborg Arent. Gross (Joh L Madsen), V Stranden 2, - 22 Jan 62.
 Knap, Th A. Gross, R af D, Løngangstr 21, - 23 Juni 54.
 Knappe Alf. Direktør (Nord Kinofilm Fabrik Akt), Klinte, - 22 Nov 71.
 Knox Edw. Gross (V Lund & Blegdamsml), Havneg 9, - 24 Marts 59.
 Knudsen Albert. Metalstøber, Nørrebrog 46, - 6 Oktbr 58.
 Knudsen Anton. Underdirektør (De foren Bryggerier), Raadhuspl 2,
 2 Novbr 59.
 Knudsen A W. Gross, N Frihavsg 60, - 11 Juli 63.
 Knudsen Ax M. Ingeniør, cand polyt (Kbhvns Vandforsyning), Ved
 Amagerport 9, - 30 Juni 82.
 Knudsen Edm. Gross, Holbergsg 28, - 16 Septbr 80.
 Knudsen Henr-k. Malerm (Nicolai Spenners Eftf), Admiralg 19,
 22 Jan 83.
 Knudsen H B (Vesterbr Bladcentral), Istedg 124, - 25 Novbr 76.
 Knudsen H P. Murerm, Ovnbrygger (Henrik Hansens Eftf), E Menveds-
 vej 4, - 14 Septbr 56.
 Knudsen Ivar B. Maskindirektør, R af D, Dbm p p (Akt Burmeister &
 Wain), Svanemøllevej 56, - 1 April 61.
 Knudsen Johs E T. Speditor & Pakkasefabr (Johs Knudsen), Værne-
 dams 15, - 22 Juli 70.
 Knudsen K Chr. Insp, (W Bähncke & Co), S Dossering 45, - 7 Juli 62.
 Knudsen Lauritz Peder, (Mekanisk Etabl), Gl Kongev 3, - 12 Novbr 63.
 Knudsen Ludvig. Arkitekt, Professor, R af D, N Farimagsg 63,
 18 Aug 43.
 Knudsen Peter. Gross, St Thomas Allé 9, - 27 Juli 77.
 Knudsen Vald. Gross (Exp-Fløde Komp), Tordenskjoldsg 24, - 13 Novbr 83.
 Knudstrup Chr. Gross (Kgl Hof Kaffe- & Delikatesseshdl), Amagerortv 1,
 28 Novbr 54.
 Knutzen Sylvius. Arkitekt, Slagelseg 18, - 6 Aug 70.
 Koch H. Arkitekt, Borgerg 144, - 25 Septbr 73.
 Koch Julius Martinus. Skorstensfejerm, Østerbrog 156, - 27 Marts 55.
 Koch J P M (Mathias M Koch), Højbropl 9, - 19 Novbr 49.
 Koch K V. cand polyt, Ingeniør, (Tutein & Koch), Farverg 8,
 6 Novbr 78.
 Koch Peter. Gross (Viggo C Møllers Eftf), Ny Østerg 12, - 12 Novbr 75.
 Koch Svend. Ingeniør, cand polyt, R af D, Cserg 18, - 26 April 67.
 Rock N L. Fuldm (Akt Kbhvns Handelsbank), Kochsv 27,
 26 Septbr 77.
 Koefoed Conrad. Gross, Østerbrog 152, - 21 Juli 83.
 Koefoed Frode. Gross (Koefoed & Rasmussen), Holbergsg 6, - 16 Marts 73.
 Koefoed Michael. Generaldirektør for Skattevesenet, R af D, Dbm, F M,
 Slotsholmsg 18, - 27 Decbr 67.
 Koefoed S C. Ingeniør, R af D, Gersonsv 31 Hell, - 3 Juni 54.
 Koefoed Valdemar. Overretssagf, Amagerortv 24, - 30 Juli 86.
 Kolod Aug. Pianofabr (Aug Kolod & Comp), Nørrefarimagsg 55,
 21 Septbr 57.
 Kolod Axel. Beregner, R af D, Norasv 19 Chlund, - 14 Novbr 66.
 Kolod-Hansen Valdemar Henry. Gross, Løjtn, Lovstr 10, - 6 Jan 81.
 Kofoed Georg. MøbelFabr, St Kongensg 31, - 11 Oktbr 74.
 Kofoed Holger. Bankfuldm (Landmandsbanen), Lykkesh Allé 5 B,
 23 Maj 79.
 Kofoed-Petrus. Manufakturhdl, Nørrebrog 166, - 5 Novbr 67.
 Kolbe Harald. Direktør (Foren nord Detektiv-Bur), Frydensallé 33,
 26 Septbr 78.
 Kold Joh S. Manufakturhdl, Falkonerallé 58, - 15 Juni 70.
 Kolding O K. Fabr (Dansk Paraplyfabr), Amagerortv 10, - 11 Maj 61.
 Kolthoff Henrik. Gross, Holbergsg 7, - 12 Maj 56.
 Kondrup Frederik. Gross, Kronprinsessg 8, - 14 Marts 74.
 Kondrup Ivan. Højesteretssagf (Vilh Kondrup & Ivan Kondrup), Kron-
 prinsessg 8, - 9 Novbr 72.
 Kondrup Vilh. Højesteretssagf (Vilh Kondrup & Ivan Kondrup), Kron-
 prinsessg 8, - 6 Juni 71.
 Kongstad Olaf. Lagerchef (Akt Kbhvns Fjerrenseri), Strandboulev 108,
 17 Novbr 79.
 Kongsted Wilhelm H. Gross, (Wilh Olsen & Co), Reventlowsg 26,
 6 Juni 76.
 Konow Johan Wilhelm West. Ingeniør, cand polyt, (C Krügers Tapet-
 fabr), Nørreg 6, - 14 Aug 59.
 Kopp Julius. Gross, Amagerortv 21, - 1 Septbr 37.
 Korff F Gjel, Gross, Emilieg 5, - 11 Aug 69.
 Korst L. Direkt, (Akt Forretnings-Forsyningen), Nørreg 24, 14 Marts 84.
 Kornerup Einar. Murerm, Entrepr (Arnung & Kornerup), Mariendals 34 A,
 20 Maj 83.
 Kornerup Hans Jacob Bruun. Tomerm, Entrepr, P Bangsv 2,
 23 Maj 47.
 Kornerup-Bang, A. Arkitekt, Amagerbrog 16, - 3 Febr 82.
 Kotelmann Gustav Adolf, Bagerm, Østerg 36, - 11 Maj 65.
 Krabbe Albert, cand jur, Kontorchef (Akt Kbhvns priv Laaneb), Sten-
 gaards Allé 4 Hell, - 24 April 71.
 Krabbe F C. Inspektør (Carlsberg Bryggerierne), Gl Carlsberg Valby,
 8 April 70.
 Krabbe Oluf H. Kriminalretsassessor, 5 Juni Pl 1 F, - 19 Maj 72.
 Krag Chr E. Gross, Holsteinsg 3, - 7 Septbr 75.
 Kragh Einer. Legetøjshdl (H P Jensens Eftf), Østerg 17, - 15 April 72.
 Kragh Frantz Møllerup. Gross, Traverbaneg 8, Charlott, - 16 Okt 71.
 Kramp Oscar. Arkitekt, Helgolandsg 5, - 17 April 53.
 Krænge Karl. Sagf. Købmagerg 5, - 8 Jan 86.
 Krarup C E. Skjortefabr (T F Krarup), Østerbrog 92, - 17 Juli 41.
 Krarup Carl Soph Vald. Gross, Dampskibsexpeditor (Carl Krarup),
 Havneg 41, - 31 Oktbr 59.
 Krarup Eli. Sagf, Holm Kan 34, - 14 Aug 70.
 Kraul Charles. Gross, N Farimagsg 21, - 7 Oktbr 80.
 Kraunsoe Alfred. Direktør, M f D R, Vicekonsul, Gross (Danish Daries),
 Puggaardsg 2, - 14 Oktbr 63.
 Krause Anton. Træ- og Finérhdl (M H Krause), Vodroffspl 2,
 2 Oktbr 76.
 Krause J F. Gross, Henrik Steffensv 7, - 7 Novbr 79.
 Krebs Carl. Gross, Prokurist (Carl Norstrand), Kg Nytorv 6,
 29 Aug 84.
 Krebs Conrad. Ingeniør, Direktør (A e Q Dansk Elektricitets Akt), Chr
 d IX's G 5, - 21 Maj 67.
 Krebs Fr H. cand polyt, Ingeniør, Gl Kongev 113, - 11 Maj 81.

Krenchel H B, Kontorchef (Handelsministeriet), Gl Kongev 68, 15 Jan 72
 Krestensen L M W, Direktør, Stenhuggerm (Akt Stenhuggeriet Norden), Strandv 159 Hell, — 29 Maj 60.
 Kriebel H P A, Gross, Vendersg 16, — 14 Aug 81.
 Kristensen H C, Skotofabr (H C Kristensen & Co), Kong Georgsv 55, 15 Decbr 62.
 Kristensen-Friis M, Entrepr, Chr Richardtsv 6, — 13 Oktbr 67.
 Kristiansen Olaf Rye, Veksellerer (Kristiansen & Gümoes), V Stranden 6, 5 Maj 84.
 Kristjansen A, Overretssagf, Frederiksberg 13, — 8 Septbr 59.
 Krog Arnold, Prof. Direktør, R af D (den kgl Porcelænsfabr & Akt Aluminia), Smalleg 45, — 18 Marts 56.
 Krogh Alex, Kontorchef (Assurance-Comp Baltica), Nørrebro 177, 4 Febr 78.
 Krogh C V, Prokurist, Løjt (M E Grøn & Son), Holmens Kanal 7, 10 Aug 47.
 Krogh Hugo, Gross (Akt Nord Skotofabr), Blaaagardsg 15-17, 13 Jan 69.
 Krogh O P, Direktør, Ingeniør (Brothner-Larsen & Krogh Akt), St Annapl 20, — 16 Septbr 66.
 Krogh-Jensen P Chr, fh Driftsbest, Forchhammersv 8, — 13 April 45.
 Krohn Aksel, Direktør (Akt Nord-Østersø Rederiet), Østerbro 150, 7 Febr 85.
 Krohn J H, Aidelingsingeniør (Kbhvns Vandforsyning), Vandværket, 21 Novbr 82.
 Kroll Valdemar E W, (Herreekphld »Boston«), Frederiksberg 12, 18 Juli 88.
 Kronmann Rudolf, Gross (Rud Kronmann & Co), St Kongensg 63, 13 Marts 55.
 Kronstrøm Kr, Stenhuggerm, Prinsensg 19, — 18 Juli 87.
 Krull Charles G, Kontorass (Statens Geværfabr), Henr Ibsensv 9, 3 Oktbr 66.
 Kruse Borge, Gross, Frederiksberg 27, — 20 April 71.
 Kruse Hermann (P W Beer's Eftt), Kompagnistr 2, — 14 Febr 59.
 Kruse-Jensen S, Fiskeeksportør, Gl Strand 36, — 12 Marts 59.
 Krüger Georg, Kurvevarefabr, Amagerortv 23, — 30 Jan 59.
 Krüger I, Ingeniør, Jarmersg 2, 6 Aug 68.
 Krüger Th, Bankbest (Diskontob Hell Aid), Onsgaardsv 5, — 21 Juli 54.
 Krüger W, Overretssagf, Nytorv 17, — 14 Decbr 60.
 Krøyer Aage, Gross (Brdr Krøyer), Valdemarsg 49, — 13 Aug 87.
 Krøyer Lorenz, kgl Translatør, Ekspeditionssekr (Kbhvns Belysningsv), Nørrebro 104, — 10 Marts 75.
 Krøyer Sigurd, Ingeniør, Nytorv 5, — 4 Septbr 74.
 Krøyer Vilh, Forretningsf (P A Jensens Metalvarefabr), Aabenraa 35, 26 Juni 73.
 Kuba Bruno, Gross, Larsleistr 19, — 11 Juli 80.
 Kuhn John, Gross, Løstvr 9, — 14 Septbr 65.
 Kunst Aage, Gross (S Kjørsgaard & Co), L Strandstr 20, — 11 Juli 85.
 Kvenild Aage, Ingeniør (Elberfelder Farvefabr), Thorvaldsensv 2, 19 Juli 77.
 Kyster Anker, Bogbinder, Sværtg 3, — 15 Marts 64.
 Kühnel-Petersen P, Gross, (Kühnel Petersen & Boytler), Badstuestr 13, 24 Decbr 85.
 Küster Axel, Fabr, Knippelsbro 2-4, — 15 Oktbr 66.
 Küster Georg Ludv, Handelsrejsende, Taffelbays Allé 13, Hell, 8 Febr 60.
 Kühler Carl A H, Direktør, Frederiksberg 23, — 18 Oktbr 82.
 Koedt A Peschcke, Gross (Helligsøe, Koedt & Co), Købmagerg 44, 22 Septbr 45.
 Kohn Emil, Gross (Sørensen & Kohn), Elmeg 5, — 30 Juli 67.
 Kølbe Victor, Gross (Dansk Beklædn Op), Fiolstr 26, — 28 Decbr 53.
 König C, Bødkerm, Strandboulev 86, — 26 Decbr 58.
 Laage Gunnar, Arkitekt, M af A A, Fuglebakke 77, — 24 Maj 76.
 Laage Otto M, Overretssagf, Ny Vesterg 19, — 4 Novbr 77.
 Ladekjær Michael, Købmand (Chr A Muncks Eftt), Nørrebro 16, 17 Decbr 85.
 Lademann Frantz (Akt F Lademann), Østerbro 25, — 21 Aug 59.
 Laing G de la, Maskininspektør, R af D, (Det forenede Dampskibss), Kvæsthusg 9 A, — 6 Maj 58.
 Lambert-Petersen H, Decorationsbilledhugger, Glentev 69, — 12 Juli 66.
 Lamm Axel, Veksellerer (M H Cohen & Lamm), Henningsens Allé 10, 13 Juli 92.
 Lamm A F, Veksellerer (M H Cohen & Lamm), Østerg 40, — 3 Maj 56.
 Lamp Emilius, Tommerhdl (Amerikansk Træimport), N Frihavng 26, 24 Decbr 69.
 Lampe Carl Peter, Arkitekt, Overass (Fredb Brandvæsen), Bredg 26, 7 Decbr 57.
 Landorph F Lassen, Administrator, R af D, Frydendalsv 25, — 3 Febr 60.
 Landrup Wm, Gross (British Motor Depot v Block & Landrup), Fredericiag 27, — 25 Aug 82.
 Landsberger S, Gross, Holbergsg 10, — 23 Juli 61.
 Lang Th (Dansk Autogen Sveiseanst), Artilleriv 50, — 3 Juli 70.
 Lange Carl, Gross, Chr 9 Qade 1, — 31 Jan 67.
 Lange Chr Suhr, Løjt, Gross (Lange & Raaschou), Gudrunsv 14 Chlund, 27 April 77.
 Lange Holger, Arkitekt, M af A A, Prinsesse Maries Allé 1, — 27 April 77.
 Lange John Arthur, Direktør, Strandv 138 C, — 12 Novbr 61.
 Lange Max, raor (Victor Ioumes Eftt), Hovedvagsv 2, — 5 Maj 82.
 Lange Niels, Fabr (De d Eddikebryggeriet), H Danskesv 104, — 26 Juli 61.
 Lange O, Murerm, Borgerg 106, — 22 Septbr 46.
 Lange Tage, Gross, Danasv 7, — 23 Juni 79.
 Langhoff Axel Fritz, Blomsterhdl, Købmagerg 24, — 20 Decbr 58.
 Langhorn C R M, Artillerikapit, R af D, Willemoesg 16, — 31 Aug 60.
 Langskjær Alfred, Gross (Ad Goecker), Herluf Trollesg 5, — 20 Jan 64.
 Langsted Adolff V, Gross, Jernbaneg 5, — 9 Maj 51.
 Larsen Aage, Speditør (J M Bohm), Ny Toldbodg 37, — 10 April 72.
 Larsen Axel, Direktør, (Akt Asgoss), Nytorv 19, — 10 April 82.
 Larsen Axel, Fuldm (Landmandsbanken), S Boulev 67, — 10 Juli 79.
 Larsen Axel, Overretssagf, Amager Boulevard 132, — 27 Juli 85.
 Larsen Axel V, Generalagent (Forsigings Akties Norden), Amagerortv 27, — 6 Septbr 77.
 Larsen Carl, Bog & Papirhdl, St Regneg 2, — 27 Oktbr 44.
 Larsen Carl, cand polyt, Ingeniør, Vicebrandinsp, Hellerupv 8, 3 Oktbr 85.
 Larsen Carl, Gross, Repræsentant (Akt Odense Margarinefabr), Rahbeks Allé 18, — 18 Marts 66.
 Larsen Carl, Overretssagf, Fiolstr 14, — 26 Juli 79.
 Larsen Carl V, Gross, Gl Kongev 132, — 27 Maj 77.
 Larsen Chr, Fabr, (Mineralvandsfabr Saxos), Flensborgsg 8, — 7 Maj 59.
 Larsen Christoffer, Mobilfabr, Godthaabsv 75, — 18 Oktbr 66.
 Larsen Christoffer, Gross, Østerg, Mitchelsg 14, — 10 April 62.
 Larsen Einar, cand phil, Translatør Fulmægt (Østif Kreditforen), Jac Daneierdsv 6, — 4 Novbr 86.
 Larsen H, Direktør (Den alm Brandforsikr i Landbygn), Carl Bernhardtsg 17, — 28 Aug 52.
 Larsen H, Mobilhdl, Sortedamsdoss 81, — 14 Jan 49.
 Larsen H, Vognmand, Vesterg 18, — 10 Novbr 55.
 Larsen Hans, cand phil, Købm (Kbhvns Kolonial Forsyning) Bernstoffsg 2, — 30 Juli 87.
 Larsen Henry, Fabrikant, Rathsacksv 1, — 14 Aug 86.
 Larsen H P, Tomrerm, Haderslevg 9, — 30 Decbr 61.
 Larsen H Selchau, Prokurist, Rantzauag 58 A, — 6 Aug 81.
 Larsen J, Gross (Brdr Andersen), Østerg 9, — 17 Decbr 49.
 Larsen Joh Fr, Gross, Sølv 34, — 1 April 59.
 Larsen Josua Emil, Vinhdl (Josua E Larsen), Badstuestr 20, — 14 Nov 56.
 Larsen Julius, Maskinfabr, Frederikssundsv 62, — 26 Jan 62.
 Larsen Jul Chr (Fabrikken Avanti), Helgolandsg 5, — 5 Juli 73.
 Larsen Just Sofus, Fabr, Steng 6 & 8, — 3 Juni 77.
 Larsen Jørgen, Ejendomshdl, Helgolandsg 16, — 25 Maj 50.
 Larsen Kay, Gross, Forf (Kay Larsen, P M Larsens Eftt), Sortedamsdoss 81, — 19 Decbr 79.
 Larsen Kr E, Speditør, Hovedvanden 2, Brh, — 11 Juli 66.
 Larsen L, Fabr, R af D (Aagades Brodfabr), Aaboulev 32, — 29 Oktbr 68.
 Larsen Laur Andr, Fabr (Mineralvandsfabr »Geyserie«), N Farimagsg 19, 22 Oktbr 53.
 Larsen L J, Gross, Cityg 20, — 21 Novbr 69.
 Larsen L P, Gross, Tobakshdlr (W Ø Larsen), Signev 5 Hell, 20 Marts 66.

Larsen Lars Peter (Ovnforr Moderne), Larsbjørnstr 5, — 24 April 71.
 Larsen Martin, Gross, Konsul, V Boulevard 33, — 1 Decbr 69.
 Larsen N W, Gross (N W Larsen & Co), Romersg 9, — 21 Decbr 71.
 Larsen Oscar, Kreaturhdl, Vesterbrog 23, — 3 Oktbr 76.
 Larsen Otto, Gross (Akt Dansk Legetøj & Akt Papirforsyn), V Fælledv ob, — 3 April 75.
 Larsen Poul, Ingeniør (F L Smidth & Co), Vesterg 33, — 21 Marts 59.
 Larsen R, Gross (Larsens Tapetlæger), Vesterbrog 77, — 5 Juli 63.
 Larsen S A, Hovedrevisor, Prokurist (Landmandsb), H C Østedsdsv 20, 20 Septbr 56.
 Larsen S L, Forretningsf (Tjenestetyend Sygekasse), Raadhuststr 8, 17 April 61.
 Larsen Soph Allr, Gross, Nicolajg 9, — 19 Juni 54.
 Larsen Vald, Gross, Skinderg 36, — 16 Marts 73.
 Larsen Vald, Gross, Nørrebro 187, — 17 Novbr 85.
 Larsen Victor, Gross, Aidelingschef (Akt Halmu), Nyg 4, — 7 Juni 61.
 Larsen Vilh, Assurandør, St Annæpl 8, — 17 Septbr 71.
 Larsen W Ø, kgl Hot Tobakshdl, Amagerortv 9, — 27 Maj 36.
 Larsson Sigurd W, Gross, Norgsg 2, — 14 Septbr 75.
 Lassen Aage, Overretssagf, Nybrog 32, — 11 Septbr 76.
 Lassen A, Maskinfabr (A Lassens Maskinfabr), Kastaniev 12, — 6 April 76.
 Lassen Alex, Direktør, (Akt Dansk Express Komp), Ny Toldbodg 23, 24 Juli 88.
 Lassen A Weybye, Direktør (Akt Carl Lunds Fabr), V Voldg 104, 23 April 82.
 Lassen Carl, Gross, Havneg 11-13, — 21 Febr 60.
 Lassen Eggert, Insp (Korkvarefabr Danmark), Nitiv 6, — 26 Oktbr 87.
 Lassen Emil, Gross, Løngangsv 16, — 17 Novbr 59.
 Lassen Harald V, Gross, Landemærket 9, — 3 Oktbr 56.
 Lassen Olaf, Direktør, Gross, Konsul (Olaf Lassens Dampskibseksp Bernstoffsg 2, — 4 Aug 79).
 Lassen Svend (Svend Lassens Frøhdl), N Voldg 21, — 7 Maj 79.
 Lassen Vilh, adm Direktør, R af D (Akt Carl Lunds Fabr), Gl Kongev 105, 13 Oktbr 54.
 Lauridsen Chr, Veksellerer, N Frihavng 52, — 9 Decbr 79.
 Lauridsen Johs, Nationalbankdirektør, R af D Dbm, V Boulevard 47, 9 Maj 47.
 Lauridsen S, Forretningsf (Akt Bech & Buch), Vimmelskafet 35, 2 Jan 80.
 Lauritzen C A, Gross, Rolighedsv 22, — 29 Marts 72.
 Lauritzen C P, Gross, Vesterbrog 82, — 14 Jan 56.
 Lauritzen Chr Ulr v Haung, (L V Andersens Eftt), Knippelsbro 8, 24 Jan 76.
 Lauritzen I C, Gross, Stormg 20, — 6 Febr 62.
 Lauritzen L C, Gross, Vesterbrog 30, — 19 Septbr 91.
 Laursen Chr, Papirhdl, Nørreg 30, — 12 Juni 86.
 Laursen Torp, Prokurist (Petersen & Albeck), I E Ohsensg 19, 16 Febr 75.
 Lauterbach, Overretssagf, Vimmelskafet 42, — 30 Oktbr 78.
 Lautrup C C, Gross (N C Breit & Co), Rentventloug 28, — 3 Novbr 84.
 Lautrup C N, Hovedboghd (Nordsi Elektr & Sporvejs Akt), Strandv 163 Hell, — 30 Aug 79.
 Laybom Richard, Gross (Forsikrings Akt Nationals Generalagent), Frdbg Allé 29, — 24 Marts 87.
 Leeker Carl, Kontorchef, (Akt Nord Ulykkesfors), Classensg 5, 28 Jan 61.
 Leerbeck Adolph, cand pharm, Fabr (Leerbeck & Holms kem Fabr), St Kongensg 63, — 24 Juni 57.
 Lefolii J A, Købm, Gross, (I R B Lefolii), Knippelsbro 1, — 16 Maj 60.
 Lehmann Heinrich, Gross, Assurandør, Niels Juelsg 15, privat Ribeg 19, 9 Aug 90.
 Lehmann Julius, cand polyt, Ingeniør (Lehmann & Rée), Amagerortv 19, 69.
 Lehmann T A, Gross (Lehmans Trælastforr), Vigerslev Allé Valby, 23 Septbr 70.
 Lehmann I Chr, Gross, N Juelsg 3, — 26 Juni 85.
 Leisner Einar, Fuldm, Væredamsv 18, — 23 Aug 85.
 Lejman A M V, Arkitekt, Valdemarsg 31, — 16 April 54.
 Lemche Søren, Arkitekt, Vangehusv 13, — 22 Decbr 64.
 Lemche Vilh Peter Anders, Gross, Sofiev 25, Hellerup, — 9 Febr 66.
 Lemming Axel E, Overretssagf, Holmens Kanal 22, — 14 Febr 73.
 Lemming Charles, Vognfabr (F B Lemming), Larsbjørnstr 21, 16 April 51.
 Lemnitz Chr H, Voksdugshdl (Fredrbg Voksdug & Linoleums Mag), Gl Kongev 122, — 30 April 71.
 Lemvig-Müller Adolph Chr, Gross, Kronprinsesseg 26, — 27 Novbr 53.
 Lemvig-Müller Magnus, Overretssagf (Lemvig Müller & L Salomonsen), Nytorv 19, — 14 Juli 66.
 Lemvig-Müller Otto Georg, Direktør (Kaffesurrogatfabr »Danmark«), Krystalg 4, — 10 Aug 55.
 Lendorff Chr H, Nørreg 34, — 20 April 68.
 Lendorff Georg, Gross, Sølvortveg 85, — 17 Febr 65.
 Lenth Georg, Prokurist (Akt Axel Prior), Odensg 11, — 6 Maj 68.
 Lentz Olaf, Materialist, Nørrebro 61, — 19 Decbr 76.
 Lerche C E, Bogbinderm, Østerg 16, — 3 Decbr 36.
 Lerche S V, Direktør, Tranegaardsv 4, Hell, — 28 Novbr 79.
 Leser W, Tomrerm, Kalkbrænderiv 13, — 20 Marts 39.
 Leth C A, Gross (C A Leth & Co), Dr Tværg 4, — 29 Juni 36.
 Leth F C, cand polyt, Ingeniør, Kontorchef (Kbhvns Belysningsv), Gothersg 28, — 11 Marts 69.
 Leth Kai, Gross (C A Leth & Co), St Annæpl 15, — 21 Juli 72.
 Leth Ludvig, Gross, Maria Kirkepl 4, — 18 Juli 66.
 Leutholtz M G N, Gross, Kvæsthusg 3, — 10 Marts 45.
 Levin Ad J, Veksellerer, R af D, Anaitg 6, — 30 Juni 42.
 Levin B A, Gross (Levin & Co), Nørrebrovold 80, — 14 Marts 76.
 Levin Johan, Veksellerer (J M Levin & Co), Frederiksg 19, — 3 Oktbr 77.
 Levin Joseph, Gross, Direktør (Akt Joseph Levin & Co), S Dossersg 55, 8 Novbr 59.
 Levin Leon Philp, Direktør, (Akt Nord Metalvarefabr), Amagerortv 25, — 22 April 80.
 Levin Louis, Bankbest, R af D (Kbhvns Laane- & Diskontob Nrb Afd), Nørrebro 26, — 12 Novbr 59.
 Levin Martin J, Veksellerer (J M Levin & Co), Platanv 6, — 9 Jan 57.
 Levin Oscar E, Gross, Thehd, Snorreg 4, — 26 Febr 81.
 Levin Philip, Gross, Frederiksberg Allé 19 B, — 2 Maj 69.
 Levinsen J Chr T, Gross (Aug I Levinsens Eftt), Amagerortv 14, 9 Decbr 81.
 Lewisohn Louis, Gross (P Jensens Eftt), V Boulev 42, — 3 Novbr 64.
 Levison E H, cand phil, Bogtr (J D Qvist & Komp), Snareg 10, 15 Maj 80.
 Levring-Nielsen, Gross, V Voldg 7-9 A, — 22 Juni 67.
 Levy Hans, Højesteretssagf, Ny Vesterg 13, — 22 Novbr 78.
 Levy Herman, Gross, (Brdr Levy), Palæg 4, — 20 Jan 62.
 Levy Julius, Gross (J Levy & Co), Købmagerg 11, — 27 April 76.
 Levy Phillip S, Gross, H Trollesg 26, — 10 Oktbr 62.
 Levysohn Konrad, Overretssagf, Skinderg 38, — 27 April 62.
 Lichtenberg J Th, Entrepr Vognm, Ø Fasanv 20, — 28 Oktbr 72.
 Lichtenberg Nicolai, Bagerm, Vare- & Vekselmægler, Direktør, Adelg 79, 23 Decbr 71.
 Liebst Henning Alfred, Urtekæmmer (Henning A Liebst), N Frihavng 76, — 1 Septbr 71.
 Lieth J von der, Prokurist (Andersen & Vilmann), Odensg 24, 13 Juli 83.
 Lihme Michael, Gross, Nørreg 5-7, — 23 Novbr 70.
 Lihme Pauli, Glashdl, Nyv 5 Gentf, — 21 Septbr 72.
 Liisberg-Jacobsen, Gross, Gl Mont 14, — 26 Decbr 88.
 Lillienschold C, Gross, R af D, Dbm (L F Mørck & Co), Knabrostr 3, 17 Maj 55.
 Lind P V, Konfektionshdl, Vesterbrog 34, — 13 Novbr 74.
 Lind Gustav Ludv, Bogtr (Triers Bogtrykkeri), Bredg 32, — 29 Juni 47.
 Lind Oskar Peter, Skorstensfejerm, Vesterbrog 109, — 14 April 57.
 Lindberg P V, Bogholder (Akt Nord Gjenforsikr-Selsk), Brandes Allé 14, — 1 Aug 78.
 Lindemann F W (Mekanisk Etablm), Ny Adelg 5, — 27 Febr 54.
 Lindgren Hugo, Direktør (Carlshams Punschfabr Akt), Nørresøg 35, 26 Febr 73.

Lindhard Gustav, Murer (Thorvald Lindhard), Berustorffs 5, 4 Marts 83.
 Lindhard O Oxelberg, Murer, Løjtn. Norgesmindev 8, Hell, 23 Maj 72.
 Lindquist F, Revisor, (Akt Dansk Svovlsyre & Superphosphat Fabr), Esperanceallé 7, Chl, — 19 Marts 65.
 Lindqvist Valdemar, Gross, Pilestr 38, — 22 Juni 61.
 Lindvad Charles, Glas- og Porcelænshdl (Nielsen & Lindvad), Frederiksberg 24, — 17 Jan 83.
 Linneballe J A, Skibsmægler, (Hecksher & Søns Eftf), Amalieg 33, 23 Febr 71.
 Linnemann H B, Direktør (Dansk Lloyd Sø- & Transportsikr Akt), Strandg 6, — 18 Maj 55.
 Linnert Peder, Overretssagf, Skinderg 29, — 9 Novbr 73.
 Lippert Emil C, Forgyldermester, Gothersg 8, — 16 Novbr 66.
 List Theodor, Gross, Fabrikant, Sortedamsg 5, — 13 Decbr 73.
 Loch Hermann, Borgerg 134, — 22 Aug 61.
 Lodal Kristjan (Kr Lodal), St Annæp 3, — 22 Aug 81.
 Loft Viggo, Overretssagf, Rosenborg 7, — 2 Maj 85.
 Lohmann Chr, Overretssagf, Frederiksholms Kanal 2, — 3 Febr 77.
 Lohmann C F, Bankbest, Vekselmægler, R af D p p, Gl Kongev 96, 16 Aug 51.
 Lohmann H, Fabr, Amagerbrog 321, — 1 Novbr 61.
 Lohrer A, Gross (C B Lohrer), Adelg 31, — 17 Juni 70.
 Lohse Georg, Gross, L Strandstr 18, — 28 Febr 67.
 Lohse Juan, Papirhdl (Akt H Roepstorff & Co), Herl Trollesg 22, 10 Aug 78.
 Lorentz-Petersen Ove, Gross, Vodroffslund 3, — 18 Novbr 84.
 Lorentzen H A, Gross, Papirhdl, Farverg 10, — 22 Jan 71.
 Lorentzen P, Veksellerer, Vimmelskatt 45, — 1 Maj 76.
 Lorentzen S Bonnevie, Gross, Amalieg 35, — 14 Maj 57.
 Lorenzen H C (Slips- & Skjortefabr), Vesterg 1, — 6 Septbr 59.
 Lorenzen Sophus, Sagf, Sekretær, Frederiksborg 34, — 13 Febr 73.
 Lorenzen Thomas Sønnik, Gross, Vinhd, Niels Brocksg 3, — 27 Maj 65.
 Loting Henry (B Loting), Vesterg 10, — 24 Decbr 58.
 Lottfeldt Oscar, Damefrisør (Oscar & Marie Lottfeldt), Amagerortv 10, — 25 April 72.
 Lou H K, kgl Hof Fiskehdl (H Petersen), Gl Strand 26, — 5 April 80.
 Lucas Knud, Gross, Niels Brocksg 6, — 21 Febr 89.
 Ludvigsen Axel, Ingeniør, cand polyt, M I F. Langg 90, — 26 Maj 79.
 Ludvigsen Carl, Pengeskabsfabr, Borgerg 71, — 24 Juni 63.
 Ludvigsen Carl A, Gross, (Carl Anthon Ludvigsen Akt), Trondhjems 11, — 24 Jan 70.
 Ludvigsen V, Konsul, Fabrikejer, R af D, (Hellekens Enke & V Ludvigsen), Aldersrog 6, — 20 Septbr 61.
 Ludvigsen M, Ingeniør (Ludvigsen Patentbur), Bernstorffs 4, 14 Marts 73.
 Lumholdt J A, Gross (Akt Brygg Odins Hovedopl), Gasværksv 16, 21 Juni 64.
 Lunau Alired C E, Gross, P Skramsg 24, — 6 Oktbr 66.
 Lund Andreas, Papirhdl, N Voldg 112, — 25 Febr 47.
 Lund Axel, Gross, Vesterbrog 54, — 14 Juni 67.
 Lund Charles, Overretssagf, Kronprinsesseg 24, — 20 Decbr 41.
 Lund, C C A, Direktør, Kaptajn, (Det d Livsforsikringsselskab Carentia), Kong Nytorv 6, — 31 Maj 74.
 Lund C O, Metalstøber, Henrik Rungsg 7, — 4 Juni 59.
 Lund C P, Købmand & Skibsrheder, Konsul, Almev 10, Hell, 27 Juni 55.
 Lund Hagbarth, Gross (H A Colbergs Eftf), Østerg 42, — 22 Decbr 03.
 Lund Johs, Gross, Vesterg 8, — 30 Novbr 83.
 Lund Kalthoff, Ingeniør (K T A S), Overg o V 94, — 6 Maj 85.
 Lund Martin Carl, Gross, Brolæggerstr 12, — 5 Septbr 80.
 Lund Niels Knudsen Julius, Forretningsf (Foreningen Arbejdernes Værn), Griffenfeldts 3, — 13 Aug 50.
 Lund N V, Fuldm (W Ø Larsen), Amagerbrog 236, — 31 Juli 71.
 Lund Ove, Tandlæge (Prof Christensens Tandklinik), Admiralg 15, 20 Juli 85.
 Lund V, Repræsentant, Vesterbrog 115, — 18 Aug 66.
 Lund W, Bankdirektør (Haandværkerb), Hauchsv 20, — 12 Maj 73.
 Lund William, Overretssagf, Rosenborg 2, — 25 Oktbr 80.
 Lundberg Aug, Manufakturhdl, Raadhuststr 7, — 5 Febr 69.
 Lundbye Aage Rold, Overretssagf, Krystalg 28, — 30 Decbr 86.
 Lundgaard P Jensen, Cigarhdl, Blegdamsv 134, — 19 Aug 56.
 Lundsteen Axel, Gross, Direktør (Lundsteen & Co), Enghaveg 63, 11 Decbr 61.
 Lundstrøm Carl A, Murer, Kompagnistr 8, — 16 Febr 84.
 Lunn Adam, Ingeniør, Frederiksberg Allé 34, — 20 Juni 51.
 Lunn Gustav, Ingeniør (Øresunds kem Fabr), Strandboulev 84, 20 Aug 79.
 Lunn Michael, Højesteretssagf, R af D, Holmens Kanal 22, — 16 Jan 43.
 Lunnin Johan Rudolf, Direktør, Frederiksborg 12, — 4 Decbr 86.
 Lunøe P, Gross, Ribeg 8, — 28 Marts 62.
 Lübcke F J, Prokurist (Akt Wolvenier Motor Co), N Sideallé 8, 2 Juli 74.
 Lykkeberg Holger Johan, Fabr (Kbhvns Fiskefars Fabr), Nytorv 11, 12 Decbr 80.
 Lykkeberg Oskar, Fabr, (Kbhvns Fiskefars Fabr), Nytorv 11, 13 Decbr 83.
 Lykkeberg P, Gross, M t D R, Teglgaaardsstr 5, — 11 Febr 78.
 Lyngback I, Gross (Lyngback & Co), Dr Olavs 59, — 20 Maj 64.
 Lyngbye Aug, Installatør, Monterg 12, — 9 Maj 54.
 Lyngbye P E Baggild, Direktør (Kbhvns Vinduespolerings Bur), A Carthinesg 1, — 11 Maj 72.
 Lyng K A, Driitbest (Akt Mælkeriet Enigheden), Alexandrav, — 5 Jan 78.
 Lysrup Hans, Gross (Hersleb Christiansen & Co), Forchammersv 12, 15 Jan 75.
 Lythans-Petersen E, Murer, R af D, Dbm, Løngangsstr 21, 10 Juni 56.
 Lyttik Einar, Direktør (Emdrup Dampvaskeri), Emdrup, — 19 Marts 75.
 Lytting A, cand phil, aut Revisor, Forhaabingsh Allé 11, — 19 Septbr 72.
 Lehmann H H I, Gross, Falkonerallé 122, — 23 Maj 75.
 Lehmann P H, Fiskeeksportør, Gl Strand 50, — 6 Jan 47.
 Lehnberg Carl, Gross, Gothersg 115, — 25 Decbr 76.
 Lenborg, Direktør, cand polyt (Det gensidige Forsikringsselsk Danmark), Bianco Lunos Allé 10, — 25 Aug 70.
 Lenholdt C F G, Gas- & Vandm, Studiestr 14, — 9 Juli 80.
 Lenqvist F Th, Tobaksfabr, St Kongensg 31, — 30 Septbr 39.
 Lewener Aage, Gross, R af D (W Lowener), Vesterbrog 9 B, — 4 Juni 68.
 Lovengren Gustav Anton, Direktør (Akt H P Lovengreens Garveri), Roskildev 57, — 12 Septbr 73.
 Lovgreen L, Arkitekt, Forhaabingsholms Allé 15, — 1 Jan 79.
 Maag James, Arkitekt, Tomrerm (Stenhuggerfirm James Maag-Thory Müller), Gl Strand 52, — 10 Juli 51.
 Maagaard L I, Sagf, Vandkunsten 3, — 27 April 45.
 Mackeprang V, Gross (Wm Jeppesen), Vimmelskatt 43, — 17 Febr 55.
 Madsen Aage, Overretssagf, Raadhuststr 7, — 24 Jan 83.
 Madsen Axel, Gross (Axel Madsen), Skinderg 32, — 12 Oktbr 77.
 Madsen Axel, Gross (Luppe & Heilbronner), Edy Falcksg 3, — 12 Oktbr 84.
 Madsen A P, Købm, Aaboulev 35, — 23 Maj 73.
 Madsen Carl C, Malerm, N Allé 23, — 7 Novbr 79.
 Madsen Carl D, Fabr, R af D (Akt Perfection & Schweizer Mag), Valdemarsg 49, — 16 Oktb 55.
 Madsen Chr, Fabr (Østerbros Dampvæveri), Øresundsg 6, — 22 Juli 78.
 Madsen C M, Fabr (Kbhvns Guldvklædefabr), Øresundsg 6, — 29 April 41.
 Madsen Erh, Gross (Johansen & Bruun), Skinderg 31, — 6 Decbr 71.
 Madsen H, Entreprenørioret, Yrsav 4, — 13 Marts 72.
 Madsen Hans, R af D, (Fæstetektor), Ahefeldts 18, — 25 Marts 41.
 Madsen Heinrich, Gross, Frilageret 7, Amalieg, — 2 Aug 48.
 Madsen Henrich Botiger, Gross, Frilageret 7, Amalieg, — 20 Novbr 81.
 Madsen H P, Ass pharm, Apoteker, R af D, Dbm p p, Vesterbrog 72, 15 Jan 35.
 Madsen I C V, Gross, Rosengården 6, — 18 Juli 52.
 Madsen Julius, Gross, Amagerortv 3, — 20 Maj 73.
 Madsen Julius, Ingeniør (Albrechtsen & Madsen), Vesterg 13, — 20 Juli 73.
 Madsen Karl C, Gross, Romersg 11, — 30 Decbr 78.
 Madsen Laur, Bogtr, Kancelliraad, Hollænderv 26, — 4 Febr 43.
 Madsen Ludvig, Gross, Dosseringen 16, — 14 Maj 52.
 Madsen Marcinius, Gross, P Skramsg 13, — 12 Aug 57.

Madsen N C Thorald, Forretningsf (Dansk Andels Ægexport), Vodroffslund 3, — 4 April 82.
 Madsen Otto Gustav Einar, Gross (H F C Schacke), Knabrostr 1 A, 24 Aug 69.
 Madsen Ove, kgl Hof Blomsterhdl (Dina Schuldt & Co), Østerg 1, 16 Maj 75.
 Madsen P, Fabr, Fredericiag 31, — 22 Juli 44.
 Madsen P, Gross, Strandboulev 3, — 25 Septbr 52.
 Madsen P, Gross, Strandboulev 3, — 25 Septbr 52.
 Madsen Peter, Colonial- & Vinhdl, Gl Kongev 117, — 19 Jan 64.
 Madsen P Chr (Kbhvns Forniklings Anst), Toldbody 4, — 17 Septbr 75.
 Madsen Rich, Direktør (Akt Dansk Filtvare Fabr), Blegdamsv 38, 7 Febr 57.
 Madsen Rud, Gross, St Kongensg 69, — 8 Aug 69.
 Madsen Th G, Snedkerm (Cathrine Horsbol), Bredg 28, — 19 Aug 76.
 Madsen Vald, Fabr (Østerbros Dampvæveri), Øresundsg 6-8, — 1 Juli 65.
 Madsen Viggo, Dameskr, Bredg 21, — 16 Febr 69.
 Madsen Viggo, Gross, Vimmelskatt 42, — 28 Decbr 83.
 Madsen-Hyldgaard M C, Manufakturhdl, Nørrebrog 41, — 24 Febr 73.
 Madsen-Lind J P, Forlagsbohld & Antikvar, Klosterstr 24, — 3 Jan 65.
 Madvig Einar, Arkitekt, Frederiksberg Allé 12, — 8 Septbr 82.
 Maglekilde-Petersen Axel, Gross, Vesterbrog 127 A, — 1 Oktbr 82.
 Maglekilde-Petersen C I, Ingeniør, Grundtvigsg 3, — 24 Decbr 80.
 Magnussen Chr, Direktør (Nord Brandforsikr), Ryvangs Allé 2, 24 Marts 60.
 Magnussen H S, aut Tillidsmand, N Farimagsg 55, — 24 Novbr 51.
 Mahaut L, Professeur d'Armés (Salle d'Armés Mahaut), Østerg 34, 21 Maj 75.
 Mahrt Cav, Overretssagf, Vesterg 16, — 4 Juli 80.
 Mahrt Georg, Bankfuldm (Landmandsbanken), Odenseg 12, — 4 Novbr 77.
 Mai G, Gross, Jorcks Passage, — 15 Decbr 77.
 Malling Gustav, Overretssagf, V Strandn 4, — 1 Decbr 55.
 Malling Hannibal C L, Bageribest (Akt Jacob Marstrand's Bagerier), Købmagerg 19, — 30 April 74.
 Malling Rasmus, Kreaturkommissionær, (P Chr Malling), Kvægtorvet, 20 Septbr 78.
 Malling Wm, Gross (Aug Borgen; Wm Malling), Højbroplads 5, 23 Novbr 59.
 Malmberg I P, Arkitekt, Odenseg 18, — 10 Mai 77.
 Malmstrøm Ferdinand Lasalle, Skraedderm, Nansensg 56, — 10 Juli 75.
 Malmstrøm J, Gross, Generalagent (Helleken & Malmstrøm), Havneg 11, 9 Septbr 60.
 Malte-Christensen, Gross, Pilestr 8, — 9 Septbr 83.
 Mammen Alfr Wm, Gross (Mammen & Drescher), Upsalag 18, — 3 April 67.
 Mandal Bertelsen H Chr, Handelsgartner (Mandal Bertelsen & Co), Roskildev 75, — 17 Marts 63.
 Mandal-Bertelsen M, Sagf, Ny Vesterg 17, — 7 Juni 57.
 Mandrup-Poulsen K E, Arkitekt, Gl Kongev 6, — 25 Oktbr 65.
 Manley Julius Thøger, Købmand, Sølvtorvet 85 A, — 20 Aug 83.
 Manthey-Wagner Chr, Overretssagf, Romersg 21, — 21 Juni 83.
 Marcus Arthur, Gross, Konsul (Marcus & Co), Ewaldsg 1, — 6 Septbr 67.
 Marcus-Møller H, Direktør (Akt Intern Patent Bureau), Nyg 6, 24 Maj 67.
 Marcussen Anthon, Gross, Holsteinsg 49, — 5 Decbr 59.
 Marfelt Karl, Arkitekt, Løjtn, Strandboulev 23, — 2 Juli 76.
 Margolinsky Axel A, Gross, St Kannikestr 3, — 5 Jan 88.
 Margolis M, Gross, Holbergsg 11, — 24 Juli 90.
 Marqvadt Chr, Overretssagf, Lavendelstr 1, — 25 Decbr 70.
 Marquardt Heinrich, Nyhavn 42, — 9 Maj 66.
 Marston E W, Arkitekt, Vesterbrog 123, — 20 Febr 75.
 Marten Andr Chr, Gross (A C Marten), Korsørg 33, — 10 Maj 79.
 Martens H E, Ingeniør, Vesterbrog 208, — 22 April 79.
 Martens-Larsen A, Overretssagf, Bredg 30, — 1 Decbr 82.
 Marthinus C P, Afdelingschef (Magasin du Nord), Platav 30, — 9 Juni 67.
 Martins I C, Fabr (Skand Staalremskivefabr), Gersonsv 10, Hell, 20 Septbr 80.
 Martinussen Joh P, Direktør, Maskinm (Herskind & Wulff), Amalieg 35, 2 Decbr 69.
 Maschke Otto, Kontorchef, Holsteinsg 82, — 10 Juni 62.
 Mathiasen Georg E, Ingeniør, Maskinfabr, Vesterbrog 39, — 17 Septbr 76.
 Mathiasen H H, Fabrikejer (Kbhvns Drops- & Konfekturfabr), — Holz Danksesv 89, — 3 Juni 57.
 Mathiesen Aage, Arkitekt, Gl Kongev 1 C, — 22 Maj 68.
 Mathiesen Erik Hans, Gross, Margrethev 3, — 6 Jan 77.
 Mathiesen Haagen, Vognm, Strandg 27 B, — 14 Novbr 86.
 Mathiesen Thorvald Ferdinand Niels, Slagterm, Bagerstr 3, 16 Decbr 69.
 Mathiesen Viggo, Gross, Thorshavnsg 14, — 22 Aug 78.
 Mathisen Carl, Vinhd (H Mathisen & Co), N Voldg 20, — 20 Maj 73.
 Mathissen Bendix, Slagterm, Lindvænens 1, — 2 Novbr 61.
 Mattsson Axel, Direktør (Kbhvns Ristedald), Strandv 419, Gl Bellevue, Klampenborg, — 3 Decbr 86.
 Matzen Georg A, Glarm, Østerbrog 34, — 9 Jan 65.
 Mazar de la Garde A, Direktør (Foren Konserverfabr), Amagerbrog 190, 21 Septbr 58.
 Mazar de la Garde C B, Gross, I E Ohlsensg 10, — 14 Aug 75.
 Meier Thor, Vognm (Th Meier & Co), Segelkevg 6, — 23 Decbr 69.
 Meincke WiHy, Veksellerer (Meincke & Co), Østerg 22, — 26 Aug 85.
 Meinung Emil Julius, Malerm, Dybbølsg 45, — 5 Juli 80.
 Meisel H, Bogholder (Frederiksb Bogholderiskole), Smalleg 29 B, 11 Jan 80.
 Meisner Carl, Gross, Tordenskjoldsg 3, — 11 Novbr 56.
 Meisner H, Gross (Brdr Meisner), Amagerortv 10, — 11 Marts 65.
 Melbye Jens W, Gross (William Melbye), Peder Skramsg 1, — 6 Maj 67.
 Melchior Jacob H, Gross, Fabr (Ludv Melchior), Kr Bernikowsk 1-3, 7 Maj 73.
 Melchior H P H, Kontorbest, Dbm, Vesterbros Torv 53, — 1 Decbr 43.
 Melchior Moritz, Gross, Linnésg 28, — 16 Septbr 54.
 Mellentin Aug, Proprietær, Sigridsv 9, Hell, — 20 Septbr 57.
 Melson H P, Manufakturhdl, (I Borre & Co Eftf), Rosenv Sideallé 3, 17 Novbr 50.
 Melton Olaf, Fuldmægt (Landmandsb), Margrethev 33, Hell, — 17 Novbr 78.
 Meltzer Soren, Gross, Vesterbrog 99, — 13 Aug 76.
 Menck Eduard, Gross (Akt Menck & Co), Toldbody 19, — 6 Juni 59.
 Messerschmidt C W, Gross, Gl Kongev 6 A, — 30 Juli 71.
 Messerschmidt Emil, Gross (Seligmann & Messerschmidt), Vesterbrog 9 B, — 3 Marts 66.
 Messerschmidt Louis, Fabr, Olderman (Emil Messerschmidt's Søner), Antoinettev 5, — 21 Septbr 58.
 Metz A M, Gross, Børsen, — 8 April 73.
 Metz Moses, Gross (Jacob Triers Eftf), Pilestr 39, — 13 Marts 83.
 Meyer Albert, Forretningsf (Akt Carl M Cohrs Solvarefabrikker), Ste-nosg 3, — 7 Marts 82.
 Meyer Albert, kgl Hof Papirhdl (S Friedländer), Købmagerg 26, 4 Juni 68.
 Meyer Arnold, Farveriejer (A & H Meyer), Landemærket 25, — 17 Nov 59.
 Meyer Einar, Fuldm (Isidor Meyer), Carl Johansg 13, — 5 Juni 87.
 Meyer Einar Victor, Repræsentant (Akt Carl Lunds Fabr), Holbergsg 11, 19 Marts 79.
 Meyer Ernst, Gross (Beckett & Meyer), Kvæsthusg 6, — 11 Juli 70.
 Meyer Ernst, Gross, Chr d IX's G 8, — 24 Maj 63.
 Meyer Ernst, Varemægler (Ottesen & Meyer), Børsen, — 15 Oktbr 56.
 Meyer Fritz, cand pharm, Materialist, Falkonerallé 31, — 26 Septbr 53.
 Meyer Fr V, Afdelingsingeniør (Kbhvns Vej- & Kloakanleg), Carl Johansg 15, — 21 Novbr 59.
 Meyer Hartvig, Farveriejer (A & H Meyer), Landemærket 25, — 6 Juni 55.
 Meyer Herman, Veksellerer, Holm Kanal 18, — 2 Juni 44.
 Meyer Holger, fh Hotelfor, Repræsentant (Jensen & Møller), Johannev 8, — 11 Maj 50.
 Meyer Jens, Garverm (Carl F Meyer), Silkeg 13, — 22 Maj 58.
 Meyer Karsten, Overretssagf, Ny Vesterg 13, — 27 April 87.
 Meyer K A, Overretssagf, Jarmerg 2, — 14 Jan 75.
 Meyer Louis, Gross, R af D (Beckett & Meyer), Kvæsthusg 6, 6 Marts 43.
 Meyer Louis, Overretssagf, V Voldg 2, — 12 Febr 63.
 Meyer Magnus, cand pharm (Magnus Meyer & Co), Kong Georgsv 57, 4 Jan 84.

Nielsen Johs. Gross (Rasmussen & Nielsen). Nytorv 3. — 9 Maj 70.
 Nielsen Julius. Direktør. R af D p p. Hotel Dagmar. — 30 Jan 61.
 Nielsen Julius. Tomterm. R af D (Julius Nielsen & Søn). Valdemarsg 12.
 25 Decbr 46.
 Nielsen Jul Bernhard. Gross (Julius Nielsen). Toldbod 7. — 14 Decbr 66.
 Nielsen Jørgen. Isenkræmmer. Gl Kongev 72. — 24 Febr 60.
 Nielsen Lars. Gross. Jagtv 23. — 6 April 66.
 Nielsen Louis. Direktør (L. Fraenckels Tapet & Farvefabr). Østerbro 148.
 26 April 72.
 Nielsen Louis. Gross. Aaboulev 25. — 17 Maj 78.
 Nielsen Louis. Gross. Hauserpl 7. — 10 Septbr 69.
 Nielsen L P. Direktør Justitsraad (Livsforsikringselsk Thule Akt).
 Østerg 22. — 8 April 56.
 Nielsen L P D. fhv. Gross. Lindevangen 4. — 9 Maj 57.
 Nielsen Lauritz Peter Emil. Vognm. Lyngby 105. — 3 April 71.
 Nielsen Marius H. Skibsmægler & Skibsrheder (Hølm & Wonsild). Amalieg.
 36. — 10 Marts 67.
 Nielsen Martin. Boghdl. Falkoneralle 51. — 16 Maj 72.
 Nielsen Max. Direktør (Gehr Reichstein Brennbør Werke Filial). Tor-
 denskioldsg 3. — 1 Septbr 79.
 Nielsen Max. Direktør. (Assurance Compagniet »Baltica«). Amagerbrog
 4. — 24 Novbr 86.
 Nielsen N Chr. Driiftsbest (Burmeister & Wain). Holck Winterfeldts Allé
 7 Hell. — 17 April 52.
 Nielsen Niels. Overretssagi. Ny Vesterg 7. — 25 Oktbr 75.
 Nielsen Niels Christian. Sagi. Nyelandsg 12. — 16 April 57.
 Nielsen Niels Chr. Tobaksfabr. Amagerortv 33. — 21 Febr 78.
 Nielsen Niels Johs. Skotølsfabr. Jagtv 113. — 6 April 76.
 Nielsen N P. (Kbhvns nye Pakkassafabr). Knabrostr 26. — 27 Febr 64.
 Nielsen N P. Fabr. Frederiksholms Kanal 2. — 2 Novbr 80
 Nielsen N P. fhv. Skibsfører. Rheder. Herl Trollesg 28. — 29 Maj 57.
 Nielsen Olaf. Vinhdl. (Skobvyes Eftf). Gl Kongev 152. — 4 Septbr 78.
 Nielsen Oluf. Glas- og Porcelænshdl (Nielsen & Lindvad). Frederiksberg
 24. — 19 Juni 76.
 Nielsen O A. Direktør (Akt Larsens Plads). Svanholm 9. — 3 April 48.
 Nielsen Peter. Vognm. Lyngby 105. — 3 April 71.
 Nielsen Poul. Gross. Gl Mont 12. — 7 Febr 80.
 Nielsen R. Fabr. Stenhuergem (E Nielsens mek Stenhuergeri). Nørrebrog
 44. — 21 Aug 55.
 Nielsen Rasmus. aut Auktionsm. Nørreg 41. — 22 Febr 61.
 Nielsen Rasmus. Papirgross. Vinkelv 31. — 18 Oktbr 67.
 Nielsen Rudolph. Fabr (Hellerup Skolestfabr). Aldersrog 3. — 9 Maj 57.
 Nielsen Severin. Direktør (Akt Søren Wistoft & Co). St Nikolajv 4.
 28 Decbr 72.
 Nielsen Svend E. Fabr (Johs Nielsen & Falck). Amalieg 39.
 1 Septbr 75.
 Nielsen Theodor. Frugt- og Vildthdl (Anders Nielsen). Bredg 10.
 19 Maj 89.
 Nielsen Thorv. Skotølshdl (Rasmus Nielsens Eftf). Landemærket 29.
 18 Maj 82.
 Nielsen Th. Trikotøfegabr (Knud Nielsens Eftf). Nørreg 16. — 31 Decbr 63.
 Nielsen Vald. Bagerm (Vilh Lorentzens Eftf). Frederiksberg 23.
 15 Septbr 69.
 Nielsen Vold Jul Th. Metalvarefabr. Søborghus Allé 30. — 6 Febr 79.
 Nielsen Wiggo. Gross. Herluf Trollesg 25. — 16 Febr 86.
 Nielsen Wilhelm. Gross. Vodroffsg 19. — 3 Novbr 68.
 Nielsen Vilhelm. Fuldm (Forsikring Akt »Haand i Haand«). Bengtstasv 2 A.
 25 April 78.
 Nielsen William. Gross (I Glatveds Eftf). Fiolstr 17. — 26 Maj 65.
 Nielsen William. Gross. Revisor. statsaut Tillidsmd. Frederiksberg Allé
 19 B. — 26 Oktbr 68.
 Nielsen William. Sagi. Nve 4. — 28 Decbr 72.
 Nikolaisen J. Fuldm (Overretssagi Mich Carlsen). Stenderupg 9.
 11 Septbr 76.
 Nilsson Carl. Gross. R af D p p. Amalieg 36. — 16 Septbr 53.
 Nimb Chr Ruhe. Hovedkasserer (Bikuben). Gammeltoftsg 24. — 9 Febr 56
 Nimb Peter Dons. Kaffehdl. V Voldg 87. — 11 Febr 80.
 Nissen Aug Heinrich. Gross (Aug Nissen & Co). Westend 33.
 21 Septbr 42.
 Nissen Chr. Fotograf. Sct Hans Torv 3. — 11 Aug 68.
 Nissen Edvard. Gross (Bucka & Nissen). Vesterg 26. — 5 Maj 57.
 Nissen Erik C. Gross (Paulsen. Knødt & Co). Gl Kongev 163.
 28 Febr 81.
 Nissen Ludvig. Gross (Bucka & Nissen). Vesterg 26. — 15 Septbr 55.
 Nissen Marcus. Skibsrheder. (Dampskibsselsk »Atalanta«). Lundsg 6.
 23 Jan 59.
 Nissen Olaf. Gross (Skandin Importforr). Studiestr 16. — 1 April 87.
 Nissen Wilhelm. Hattelabr. Vesterbrog 54. — 18 Juni 65.
 Noe Peder. Gross. (Peder Noe & Søn Akt). Gl Kongev 6. - 19 Novbr 69
 Nommels Millus. Gross (Th & O Brochner). Overog 3. — 9 Novbr 73.
 Nord Orla. Vih. Vognmand. Gl Strand 46. — 30 Septbr 75.
 Norde F W van. Gas- & Vandmester. Rosengaarden 11. — 27 Septbr 80.
 Nordholm A. Uhrmager. Nørrebrog 55. — 10 Oktbr 83.
 Nordrup B. Gross (Aage Havemanns Eftf). Amag Boulevard 125.
 1 Septbr 79.
 Nordsig Johs. Fabr. (»Kultur«. Østergaard & Nordsig). Tesdorpsv 45.
 29 Septbr 61.
 Norholt Georg. Gross (»Gloria« Olie Comp). Pr Jørgensg 9. — 8 Marts 76.
 Norby Laur Bartholdy. Direktør (Soigneringsforr Norby). Nørrebrog 51.
 9 Juni 84.
 Nyehalle Victor A J W. Arkitekt. R af D. Pilestr 36. — 28 Aug 65.
 Nygaard Axel. Gross (Akt Axel Nygaard). St Kongensg 64. 13 April 66.
 Nygaard C M. Fliseforretn & Cementstøberi. Blaagaardsg 34. - 7 Jan 73.
 Nygaard Jørgen Larsen. Porcelænshdl. Østerbrog 64. — 6 Febr 64.
 Nygård E T. Vicekonsul. Hellerup 68. — 6 Jan 68.
 Nygreen Eduard P. Bankdirektør. R af D (Kbhvns priv Laaneb). Strandv
 185. — 13 Aug 65.
 Nyholm Knud. Overretssagi. Paadhust 7. — 13 Juni 77.
 Nyholm V J. Direktør (Farum Teg- & Kalkværker). Triangeln 4.
 30 Maj 73.
 Nyrop Joh Ernst. Fabr. R af D (Camillus Nyrops Etablm). Købmagerg
 43. — 30 April 50.
 Nyron Louis. Universitets-Instrumentg (Camillus Nyrops Etablm). N
 Farimæsg 7. — 16 Decbr 61.
 Nystrom Axel Harald. Gross. Tordenskioldsg 23. — 20 Maj 75.
 Nærum O. Arkitekt. Direktør (Akt Chr d IX's G Kwart). Chr d IX's G 8.
 9 Jan 58.
 Næsted Einar. Garverm. Pilestr 36. — 1 Juli 83.
 Nehrman G E. (Auktions Lokale). Gl Mont 2-4. — 10 Oktbr 71.
 Norbye J Chr. Direktør (Akt De foren Malerm Farvemølle). Grønne 33.
 24 Decbr 56.
 Norgaard Aage. Bankbest (Revisionsbanken). Classensg 19 B. 22 Febr 82.
 Norgaard Anders. Prokurist (Laur O Petersen). Brøndsteds Allé 7.
 10 Jan 78.
 Norgaard F C. Gross (P F Nielsen). Nørreg 24. — 2 Decbr 53.
 Norgaard Harald. Generalagent (Forsikrings Akt »Haand i Haand«). Thor-
 valdsensv 4. — 8 Novbr 81.
 Norgaard J. Gross. Studiestr 43. — 15 April 65.
 Norgaard Poul. Konsul. Gross. R af D. Dbm p p. Carolinev 14 Hell.
 5 Juni 66.
 Norgaard Thorsen. Direktør. Hillerød Andelssvineslageri. — 22 Juli 76.
 Norlem Laurits Martinus. Forretningf. Juridisk Konsulent. Triangeln 2.
 8 Aug 70.
 Norlem Th Martinus. Vinhdl. Gl Kongev 21 B. — 5 Septbr 67.
 Norregaard Kai. Direktør (Kbhvns Sporveje). Gothersg 53. — 18 Nov 64.
 Obel Harald. Direktør. cand phil (Record Film). Ehlersv 12. Hell.
 30 Aug 85.
 Obelitz Aug. Direktør. Engtofter 7. — 5 Oktbr 82.
 Oberbech-Clausen H. Bogholder. Løitn (N C Monberg). Isafjordsg 2.
 30 Marts 82.
 Odense Holger. Gross. Holsteings 51. — 3 Oktbr 56.
 Odorico Vincenzo. Mosaikmester. la Cours 3. — 3 Decbr 59.
 Oesterby Pierre. Professor. Arkivar i Rigsdagen. R af D p p. Toldbod 24.
 10 Septbr 64.
 Ohlsen E. Gross (J E Ohlens Enke). Linnésg 14. — 18 Jan 51.
 Ohlsen Eduard. Gross. Toldbod 2. — 2 April 70.

Ohlsen Johs. Direktør (Ohlsen & Ahlmann). Havneg 39. — 22 Jan 74.
 Ohlsen Jørgen E. Gross (J E Ohlens Enke). Linnésg 14. — 28 Decbr 86.
 Olafsson O A. Gross. Konsul (H P Duus). Malmøg 4. — 16 April 61.
 Olander G. Protokoliabr. Mariendalsv 27. — 6 Juni 44.
 Olesen C A. Direktør. Etatsraad. K af D. Dbm p p (Akt De d Spritfabr).
 Østerbrog 4. — 27 Juni 45.
 Olesen Chr H. Gross. Direktør. (Akt De d Spritfabr). Bornholm 8
 2 A. — 31 Jan 85.
 Olesen Niels. Overretssagi. Amagerortv 24. — 20 Aug 81.
 Olesen Thorvald. Gross. Vodroffspl 16. — 23 Oktbr 84.
 Olivarius Chr Tr. Overretssagi. Gyldenløvesg 1. — 17 Juni 72.
 Olivarius L H F de Fine. Gross. M S H. R af D. Dbm. Faxeg 7.
 29 Decbr 48.
 Oliver Andr Chr. Best (C W Obels Udsalg). Vesterg 10. — 11 Novbr 75.
 Olrik I Chr F. Arkitekt. Strandboulev 112. — 19 Decbr 81.
 Olsen Adoll. Maskinfabr. Sigbrits Allé 13. — 17 Novbr 58.
 Olsen Alfred. Gross. Direktør (Alfred Olsen & Co). Kvæsthusg 3.
 30 Juni 76.
 Olsen Aug. Bogholder. (Akt Sadolin & Holmblad & Co's Eft). Sct
 Jacobs 11. — 5 Septbr 74.
 Olsen Aug. Gross. Mitchellsg 11. — 9 Aug 74.
 Olsen Aug N. Gross. Papirhdl (Otto Curdts Eftf). Købmagerg 23.
 9 Novbr 76.
 Olsen Aug. Revisor. Kontorchef. (Akt Kbhvns Telefonkiosker). Studie-
 stræde 30. — 20 April 66.
 Olsen Axel. Overretssagi. (Olsen, Skibsted, Moltke Leth). Amagerortv 5.
 4 Juli 65.
 Olsen Axel. Tomterm. Harsdorfsv 7. — 7 Novbr 77.
 Olsen A Chr. Direktør. Sagi (Automobil Akt »Gladiator«). Sofiev 21.
 12 Marts 63.
 Olsen A Gjedde. Overretssagi. Integ 1. — 4 Novbr 87.
 Olsen A J. Fabrikbest. Svinget 4. — 10 Maj 63.
 Olsen Carl. Gross. Mitchellsg 14. — 1 Jan 72.
 Olsen Carl. Kreaturkomm. Kvægtorvet 7. — 14 Decbr 68.
 Olsen Carl. Murem. Vurderingsm. Frederiksberg Allé 13 A. — 3 Marts 68.
 Olsen Chr Julius. Gross. Havneg 7. — 10 Febr 57.
 Olsen Chr. aut elektr Installatør. Nørrebrog 106. — 12 Febr 64.
 Olsen Chr. Kommunalrevisor. Gersonsv 55. — 10 Aug 54.
 Olsen Chr A. Gross (Aage Havemanns Eftf). Admiralg 10. — 2 Septbr 79.
 Olsen Chr A. Varemægler. Amager Fælledv 17. — 12 Septbr 74.
 Olsen Christian Frederik (Akt I N Drejer & Co). Amagerbrog 136.
 18 Novbr 74.
 Olsen C V J. Gross (Carl V Olsen). Colbjørnsensg 16. — 25 Septbr 68.
 Olsen Cornelius. Overretssagi. Jernbaneg 6. — 24 Decbr 76.
 Olsen Ferdinand. Snedkerm. Studiestr 17. — 18 Maj 59.
 Olsen Fr. Tobaksfabr. Borgerrepr. R af D (L Siesbyes Eftf). Nørre-
 brog 24. — 25 Novbr 49.
 Olsen Frants L. Direktør (Komp i Speil- & Vinduespol) Vesterg 5.
 8 Juni 63.
 Olsen Fritz. Kasserer. Vekselmægler (Kbhvns Kreditor). Adolphsensg 6.
 14 Marts 73.
 Olsen Glode. Forgylder (Lundqvist & Olsen). Nytorv 9. — 24 Aug 66.
 Olsen Henry. Direktør (Henry Olsen & Co). Allé 33. — 26 Jan 62.
 Olsen Jac. Gross. Amagerortv 19. — 1 Jan 65.
 Olsen Jens. Købmand. Rosengaarden 6. — 14 Aug 68.
 Olsen John. Bagerm (Holb Olsens Søn). St Strandstr 10. — 1 Febr 69.
 Olsen J A W. Gross. V Voldg 7. — 20 Aug 54.
 Olsen Kaastrup. Gross. (Louis Poulsen & Co). Jernbaneg 24. Klpborg.
 16 Juni 84.
 Olsen Martin. Gross. (Axel Hansen). Købmagerg 22. — 9 Febr 67.
 Olsen O. Snedkerm. Adelg 27 & 90. — 30 April 60.
 Olsen Ole. Generaldirektør. (Akt Nord Films Co). Baunegaardsv »Hes-
 lehojs«. Hellerup. — 5 Maj 63.
 Olsen Ole. Inspektør. Tivoli. Bernstorffsg. Hj af Tietzengs.
 8 Decbr 77.
 Olsen Ole F. Overretssagi. Gl Kongev 98. — 12 Oktbr 74.
 Olsen Olaf. Vognmand. Entreprenør. Husejer. Østerbrog 96. — 8 April 74.
 Olsen Otto A. Isenkræm. Østerbrog 56. — 23 Juni 89.
 Olsen P. Entreprenør. Ingeniør. Dr Abildgaardsg 18. — 2 Febr 79.
 Olsen P. Vognfabr. Dr Tværg 19. — 1 Marts 69.
 Olsen P O. Bogbinderm. R af D. Dbm. Pilestr 51. — 11 Novbr 49.
 Olsen Sigvald. Folketingsm. Bryggeribest (Arb Brygger Stjernen). Godt-
 haabsv 10. — 27 Aug 54.
 Olsen Svend. Befragter (Merkur & Vulkan). Kongens Nytorv 18.
 23 Decbr 86.
 Olsen Svend. Gross. (Svend Olsen & Geday Akt). V Voldg 103.
 26 April 84.
 Olsen Sonnich. Gross. Amagerbrog 135. — 18 Marts 59.
 Olsen S C F. Gross. M i D R (Chr Olsen). Bredg 25. — 20 Juni 70.
 Olsen Thorvald. Revisor. Fuldmægt (Nationalb). Jagtv 199. - 28 Oktbr 77.
 Olsen Vald. Kgl Hofbager. St Kongensg 34. — 30 April 76.
 Olsen Vald. Prokurist (L Siesbyes Eftf). Dosseringen 22. — 8 Maj 82.
 Olsen Wilhelm. Gross. (Wilhelm Olsen & Co). Reventlowsg 20.
 10 Aug 86.
 Olsen Willy. Overretssagi. Kongens Nytorv 18. — 19 Febr 83.
 Olsen Wm Frank. Forretningsbest (F F Olsen & Co). Gl Strand 40.
 8 Febr 83.
 Oppenheim Solus. Direktør (Akt M J Meyer). Lovstr 5. — 26 Marts 78.
 Ormslev Viggo. Gross. Livjægerg 27. — 21 Septbr 71.
 Ortmann-Nielsen Fritz. Mag du Nord's Udsalg. Jægersborg Allé 21.
 Chlund. — 3 Novbr 76.
 Ostenfeld Hjalmar. Direktør. R af D (Danske Kulkomp). Bülowsg 18 C.
 12 Decbr 62.
 Ostermann Ferd Andr. Gross (Maskin- & Ingeniørforr). N Voldg 46.
 24 Jan 70.
 Ostermann H G O. Løitn. Fjerhdl (Jul Ostermanns Fjerfabr). St Kon-
 gensg 32. — 27 Novbr 84.
 Ottesen Chr. Overretssagi. Krystalg 19. — 15 Maj 77.
 Otthol Axel. cand polyt. Ingeniør (Frbrg Komm tek Forv). Carl Plougsg 5.
 19 Juni 78.
 Otto Einar. Ingeniør. cand polyt. (Frbrg Kommunes Elektricitetsværk).
 Frederik d 6 Allé 9. — 16 Decbr 86.
 Otto Oscar. Fabr. Klosterstr 24. — 8 Maj 66.
 Ottosen Anton. Filialbest (Kemp & Lauritzen). Jægersborg Allé 33.
 20 Novbr 81.
 Otzen Charles. Gross. Prinsesse Mariés Allé 1. — 22 Septbr 76.
 Overgaard H. Maskininspektør (Brorsen & Overgaard). Amalieg 31.
 15 Juli 60.
 Ovro H P. Gross. Frederiksg 12 (privat Lundsg 7). — 30 Marts 77.
 Owesen Ehrenfrid. Konsul. Direktør (Akt Ehrenfrid Owesen). Kastelsv 19.
 4 Juli 75.
 Oxholt-Howe Holger. cand pharm. (N Christensens Eftf). Kapelv 5.
 24 Juli 70.
 Paasche Heinrich. Generalagent (Beckett & Paasche). Aaboulev 5 B.
 1 Aug 76.
 Paclus Aug Fr. Direktør (Ph U Strengberg & Co). Gl Kongev 27.
 23 Juli 77.
 Paetz Harry. kgl Hoffotogr. Bredg 35. — 11 Juni 70.
 Pagh Poul. Gross. Direktør (Akt Dansk Beklædn Comp). Vimmelskaft 42.
 29 Juli 71.
 Pahl Hugo. Gross (Hermann Pahl). Silkeg 4. — 15 Oktbr 82.
 Pals Victor. Insp (De foren Bryggerier). Aaboulev 48. — 18 Febr 85.
 Palsbo A P. Direktør (Akt Salicichs Expr). Ny Adelg 5. — 29 Septbr 71.
 Palsbo Einar. Overretssagi. V Voldg 117. — 25 Juni 83.
 Palsbo L. Prokurist (I S Salomonsen & Co). Amagerortv 7. — 6 Febr 87.
 Palslev V. Assurandør. Kaptajn. R af D. (Hjemmenes Assurancekontor).
 Jarmersg 2. — 27 Novbr 61.
 Paludan Holger. Overretssagi. R af D. Dbm. Gl Strand 28. — 4 Oktbr 45.
 Park Aage. Overretssagi. Gl Strand 38. — 24 April 85.
 Parnow Axel. Gross (Parnow & Co). Frederiksberg 21. — 7 Septbr 79.
 Parsbo Ernst. Prokurist (Chr C Rahb & Co). Frydensdalsv 8.
 27 Novbr 74.
 Paull Aage. Direktør. V Voldg 86. — 5 Maj 77.
 Paull H. Ingeniør. Skjoldsg 11. — 19 Juni 59.
 Paulsen Aage. Gross (Maggi Selskabets Filial). Holsteings 55.
 30 Marts 83.

Meyer Marcus, Gross (Magnus Meyer & Co), Kronprinsesse So-
fiesv 23. - 5 Jan 58.
Meyer Marcus, Mægler (Ottesen & Meyer), Borsen, - 19 Juni 51.
Meyer Martin, Gross (Martin Meyer & Co), Lykkesh Allé 26,
3 Marts 54.
Meyer Niels Christian William, Overretssagf, Vesterbrog 3 B,
12 Septbr 72.
Meyer Oscar, Gross, Isenkræmmer, Gl Kongev 123. - 20 Decbr 72.
Meyer Otto, Prokurist, (kgl Hof Vinhd C H Monster & Son), Hol-
bergs 11. - 22 Juli 75.
Meyer Ove, Ingeniør, cand polyt, Marstrandsv 10. - 16 Oktbr 85.
Meyer Poul, Overretssagf (M A & Poul Meyer), Fiolstr 10. - 11 Decbr 72.
Meyer S N, Grosserer (S N Meyer & Co), Strandv 16 A. - 14 Marts 56.
Meyer Torben, Hofblikkenslagerm, aut Gas- & Vandm, cand phil (Fritz
Meyer), St Regneg 26. - 23 Jan 79.
Meyer Viggo, Gross, Fabr (H Hastrup & C Andersen og M Polack jun's
Eftf), Købmagerg 4-11. - 7 Maj 69.
Meyer Vilh, Gross (I Kanpens Eftf), Torveg 23. - 19 Aug 45.
Meyer Wilhelm, Gross, Stormg 35. - 25 Decbr 80.
Meyland-Smith N, Papæskafabr, Borgerg 71. - 29 Aug 74.
Michaelsen A, Gross (Soph I Levins Eftf), Gl Mont 12. - 2 Jan 86.
Michaelsen Ernst, Direktør (Vacuum Oil Co), Frederiksberg 1,
3 Novbr 72.
Michaelsen Hans Jacob Christian, Metalvarefabr, St Regneg 19,
2 Febr 70.
Michaelsen Olaf, Gross, Gl Kongev 108. - 27 Oktbr 74.
Michaelsen Vm H, Veksellerer, Ny Østerg 7. - 28 Aug 67.
Michelsen C, kgl Hof- og Ordensjuvelér, K af D, Dbm p p (A Michel-
sen), Bredg 11. - 30 Septbr 53.
Michelsen Julius, Gross, Løngangsstr 20. - 25 Maj 42.
Michelsen S, Prokurist, (Herman Raffel), Classensg 40. - 13 Febr 75.
Middelboe Bernh, Kunstmalr, Set Pederstr 34. - 31 Marts 50.
Miede H, Sneditor (H Miede & Co), Fredericiag 4. - 24 Marts 82.
Mikkelsen Aksel, Sløjdinsp, R af D, Værnedamsv 13 B. - 14 Aug 49.
Mikkelsen P, Forretningsf, Borgerrepr (Dansk Arbejdsm Forbund),
Lyong 9. - 20 Novbr 57.
sensv 27. - 20 Novbr 57.
Mik-Meyer Emil, Gross, Heibergsg 16. - 9 Oktbr 72.
Mik-Meyer Philip, Kontorchef (Landmandsb), Gl Kongev 116. - 11 Nov 61.
Millech August, Gross, Købmager 13. - 27 April 45.
Mindermann Kai, Gross (Albrecht Mindermann), Gothersg 135,
9 Decbr 82.
Moe Nicolaus, Bankinsp (Kbhvns Laane- og Diskontob), Vesterbrog 177,
13 Oktbr 82.
Moe Olaf, Boghdl, St Kongensg 85. - 16 Oktbr 86.
Moerck Bror, Direktør (Dansk Amerikansk Læderkomp), Bülowsvej 46,
25 Jan 86.
Moegaard N N, Direktør (Kbhvns Tilskærer Akademi), Stormg 16,
31 Juli 71.
Mogensen Th, Direktør (Kbhvns »White Star«), Amagerbrog 1,
6 April 61.
Mohr H Chr, Gross (Mohr & Weien og A Gudske Hvalsoe & Co), Havneg
39. - 9 Juni 65.
Mohr S M, Fabr (Bouillonterningfabr »Dane«), Svinget 20. - 19 Jan 72.
Molich Oluf, Bogholder (Holger Petersen), Købmagerg 44. - 21 Aug 83.
Mollerup R, Gross (R Mollerup & Co), V Voldg 31. - 21 April 71.
Molke Helmuth, Ingeniør, cand polyt, Nyhavn 53. - 12 Jan 82.
Molke Leth A, Overretssagf, Amagerstov 5. - 28 Febr 78.
Moltved Rich S, Prokurist (Joh L Madsen), V Stranden 2. - 18 Decbr 82.
Moltved Vald, Fabr, Vester Voldg 10. - 12 April 81.
Monberg Emanuel, Arkitekt, Willemoes 54. - 30 Juli 77.
Monbere N C, Etatsraad, Ingeniør, R af D pp (Entrepenørfirma),
V Boulev 42. - 31 Juli 56.
Monberg G, Ingeniør, cand polyt, (N C Monberg), Korsørg 29, 7 Juli 84
Monies I S, Veksellerer, Axelhus 2 C. - 5 Septbr 64.
Monies Sophus, Gross, Frederiksberg Allé 55. - 24 Marts 42.
Moritz Carl G, Gross, Amagerbrog 13. - 22 Septbr 65.
Mortensen Aage, Gross, Sobakken 6, Skovsh, - 14 Aug 90.
Mortensen H P, Gross, Vendersg 6. - 24 Juli 66.
Mortensen Ivar C A, Cyklehdl, aut Gas- & Vandm, Rolighedsv 18,
16 Novbr 81.
Mortensen L E, Gross, Ingemannsv 16. - 15 Septbr 61.
Mortensen M J, Glas- & Porcelænshdl, Livjærg 23. - 18 Aug 56.
Mortensen N P, Fabr (Kbhvns Lampeskærmfabr), Nytorv 11. - 10 Okt 65.
Mortensen Poul, Overretssagf, Vesterg 5. - 13 Febr 70.
Mortensen Th, Gross, Nørrebro 13. - 11 Decbr 68.
Mortensen Th, Gross, Kultorg 13. - 19 Aug 60.
Morville Frantz, Glarm, Gl Kongev 170. - 27 Novbr 85.
Moth-Borglum H G, cand jur & polit (Dansk Træeksport Akt), Vester-
brog 39. - 22 Maj 78.
Motte P J de la, Skorstensfejerm, Vesterbrog 89. - 24 Febr 58.
Mottlau Emil, Tømmerhdl, R af D, Dr Tværg 7. - 3 April 51.
Mottlau Emil C, Tømmerhdl, St Kongensg 55. - 13 Maj 78.
Mouvielle F, Fabr, kgl Hofleverandør, Østerg 59. - 14 Septbr 77.
Mulvad Marius, Fabr, Direktør (Nyt dansk Taxam Comp), Meinungsg 8,
24 Marts 82.
Munch-Petersen A, Overretssagf, Jarmersg 2. - 11 Jan 75.
Munck P G, Gross (Jørgen Jensen Eftf's & N F Munck's Jærnforretn),
Vesterg 16. - 9 Juni 75.
Munck V, Kurvemøbellfabr, Ø Farimagsg 95. - 24 Juli 67.
Mundt I H, Overretsprokurator, R af D, Dbm, Vesterbrog 2 C,
4 Maj 34.
Muus Ove B, Gross, (B Muus & Co), Nyhavn 20. - 20 Juli 83.
Munstedt O J, Ingeniør (Kemp & Lauritzen), V Voldg 7-9, 14 April 71.
Mygind Vald, Prokurist, (L Levison junr), M f D R, Købmagerg 80,
29 Marts 72.
Mylvhert Axel, Kontorchef, R af D p p, Købmagerg 64. - 5 Decbr 60
Müller C F, Direktør (C F Müller, Seligmann & Nathan), Kalkbrønderiv
17. - 26 Juni 64.
Müller Harald Emil Joachim, Gross (Harald Müller), Østerg 40,
19 April 55.
Müller Joh Ludv Emil, Gross (P A E Müller), Graabroddet 4, 22 Marts 76.
Münster Gutzon, Gross, Frederiksberg 19. - 11 Novbr 73.
Mynster N O, Arkitekt, Murerm, R af D, H C Ørstedsg 59. - 25 Juni 58.
Moinichen F H, kgl Hof Hestehdl, Set Knudsv 6. - 18 Maj 42.
Molholm Louis, Ingeniør, Redaktør af »Vulkan« (F L Smidh & Co),
Valhals Allé 9. - 5 Maj 81.
Møller Aage, Gross (A T Møller & Co), Dr Tværg 5. - 1 Febr 63.
Møller Aage, Gross, Frederiksberg 2. - 31 Jan 77.
Møller A E D, Ingeniør, Driftsbest (Akt Badaest København), Studie-
str 63. - 25 Decbr 67.
Møller Adolph, Fabr, (Jensen & Møller), Dronningensg 73, 26 Septbr 54
Møller Alfred, Arkitekt, Set Hans Torv 30. - 31 Marts 58.
Møller Andr T, Gross (A T Møller & Co), Dr Tværg 5. - 3 Decbr 59.
Møller Axel, Ingeniør, cand polyt, (Ludvigsen & Hermann), Nørre-
brog 39. - 11 Maj 67.
Møller Axel, Manufakturhdl (Møller & Hansen), Købmagerg 53, 4 Marts 74.
Møller Axel (Hornung & Møller Akts), Mynstersv 12-14. - 14 Febr 77.
Møller Carl, Gross, Dronningensg 73. - 6 Decbr 51.
Møller Carl, Gross, Puggaardsg 7. - 4 Decbr 57.
Møller Carl Frederik, Murerm, Kompagnistr 41. - 11 Febr 58.
Møller Carl H, Fuldmægt, (Chr E Rothe & Co), C Bernhardsv 9,
19 Juni 86.
Møller Carl Heinrich, Gross, Rosengården 12. - 28 Juli 79.
Møller Chr Joh, Direktør (Kbhvns Klichéfabr), A F Ibsensv 1, Hell,
9 Oktbr 80.
Møller Conrad, Pianofabr (Hornung & Møller), Puggaardsg 15, 18 Aug 43.
Møller Einar Harald, Tobakshdl, Solvgade 85 B. - 19 Jan 72.
Møller Emil, Speditor, (N P Møller & Son), Colbjørnsensg 32,
1 Septbr 80.
Møller Emilus, Gross, Kr Bernikowsg 1. - 30 Oktbr 62.
Møller Erik, Veksellerer, Pilestr 36. - 5 Septbr 53.
Møller Ernst, Gross, Skibshdl (Th Møller), Nyhavn 45 & 47,
19 Oktbr 82.
Møller F, Direktør, R af D (Dansk Andels Ægexp), V Voldg 7-9,
20 April 54.

Møller Frantz C E, Gross, Strandg 21. - 20 Febr 64.
Møller Frederik, Hoipianofabr (Hornung & Møller Akts), Rosenvængats
Tværg 5. - 10 April 39.
Møller F V G V, Gross (Alexis Møller), Vendersg 33. - 20 Septbr 68.
Møller H A, Gross (Nygaard & Møller), Kvæsthusg 5. - 25 Oktbr 38.
Møller Helge Bolsen, Arkitekt, Løjtn, Vangshus 17. - 19 April 74.
Møller H C, Veksellerer (Møller & Rée), Hammershusg 1. - 23 April 66.
Møller H C V, Borgmester, K af D, Dbm p p, Østerbrog 74, 20 Juni 54.
Møller H P, Overretssagf, Vesterg 28. - 19 Oktbr 74.
Møller Johs Corn, Gross, Assurandør (Hornung Møller), Løngangsstr 16,
2 Novbr 75.
Møller Johan, Gross, Løngangsstr 16. - 19 Septbr 57.
Møller Johs, Isenkræmmer (S W Kroghs Eftf), Frederiksberg 30,
3 Septbr 82.
Møller J Birger, Gross, Østerg 40. - 25 Juli 74.
Møller Johs Peter, Gross, Fiolstr 17. - 3 Novbr 56.
Møller Knud, Pianofabr (Hornung & Møller Akt), Bredg 45, 11 Decbr 74.
Møller L C Ibsen, Gross, Gl Kongev 5. - 2 Marts 61.
Møller Max, Adelingschef (Magasin du Nord), Gl Kongev 150,
26 April 79.
Møller Max, Gross, Nyhavn 44. - 2 Septbr 85.
Møller Michael, Overretssagf, Vestervoldg 83. - 16 Maj 86.
Møller N A, Rammefabr, Nørrebro 106. - 24 Aug 86.
Møller Peter, Revisor (»Åkkordafdelingen«), Kløverallé. - 18 Febr 65.
Møller Poul, Gross, Vermlandsg. - 7 Septbr 88.
Møller Poul, Gross, (Chr C Rahr & Co), Vestervoldg 31. - 18 Novbr 59
Møller Poul, statsaut Revisor, (Poul Møller & H Riis-Magnussen),
Raadhust 2. - 26 April 74.
Møller Richard, Overretssagf (I Trier & Rich Møller) Frederiksberg 31,
11 Maj 84.
Møller Robert, Vinhdl, Østerbrog 38. - 20 Aug 78.
Møller Rogeri, Direktør, Etatsraad, R af D, Dbm (Østi Kreditforening),
Vesterbrog 30. - 6 Decbr 44.
Møller Thomas, Etatsraad, R af D, Dbm, Bredg 35. - 1 April 41.
Møller Viggo, Litograf, Kompagnistr 16-18. - 22 April 54.
Møller Vilh, Hovedbogholder (Akt Det Sibiriske Komp), Poul Møllersv 8,
8 Decbr 69.
Møller Wigand, Gross (Akt Wigand Møller), Svinget 4. - 30 Maj 58.
Møller Wm M, Gross, (Meyer & Henckels Eftf), Ryeg 105, 22 Jan 58.
Mønsted Knud Mørk, Arkitekt, Hollænderdybet 36. - 14 Septbr 90.
Mønsted William, Direktør (Korn- & Foderstof Komp), Rysensteng 18,
12 Juli 79.
Mønster Johs, Voksdugsforretn, Frederiksberg 32. - 21 Decbr 56.
March I C, Gross, Gl Kongev 2. - 9 Septbr 36.
March Jac, Direktør (Akt Jac March), Brolæggersstr 6. - 18 Septbr 78.
March Mogens, Adelingschef (L Westerbjerg), I E Ohlsensg 4,
28 Febr 71.
Mørck Hildegard, Gross (Axel Mørck), St Kongensg 116. - 3 Marts 65.
Mørck Th, Overretssagf, R af D, V Boulevard 33. - 8 Jan 54.
Mørk A F R, Sagf, Husejer, Vestervoldg 96. - 5 Juni 70.
Mørkeberg Emil, Gross, Brandes Allé 18. - 12 April 58.
Mørkeberg Harald, Veterinærinsp, Brandes Allé 12. - 27 Maj 68.
Mørup E, Gross, (Fog & Mørup), Nørreg 7. - 17 Septbr 79.
Nakshov V, Gross, Griffenfeldtsg 23. - 24 Aug 59.
Nansen Chr, cand polit, Fuldmægt (Industriagene), N Voldg 30,
28 Septbr 71.
Nathan Joseph, Gross (Marcus M Nathan), Vesterbrog 2 C. - 9 Decbr 71.
Nathan Ph, Gross, V Boulevard 44. - 21 Novbr 55.
Nathansen Mich W, Købmand, Nørrebro 51. - 20 April 68.
Nathansohn Magnus, Skotøjsfabr (A V Overbeck & Co), Jagtv 115,
28 Septbr 80.
Nathansohn O E, Direktør, Falkonerallé 16. - 24 Juni 54.
Nathanson Kai, Gross, Frederiksberg 27. - 24 Maj 90.
Nathan Johs Overforv (Frihavnen), Forbindelsesv. - 4 Oktbr 65.
Néom John, Gross, Forretningsforv, Solvg 90. - 19 Oktbr 73.
Nedahl Halmar, Anbøringsm, (Kbhvns Gas- & Vandstation), Frederiks-
berg 33. - 1 Maj 83.
Neergaard Holger, Ingeniør, cand polyt (Ludvigsen & Hermann), Nørre-
brog 39. - 20 Jan 68.
Neergaard-Møller V, Overretssagf, Amagerstov 2. - 31 Marts 81.
Neersted Vald, Gross (Simonsgaard & Madsen), Gothersg 133,
7 Oktbr 79.
Neergaard Anton Jensen, Møbellhdl, St Kongensg 122. - 20 Marts 83.
Nellemann Aage, Gross, Tjære- & Farvefabr, Ny Kongensg 21, 27 Febr 78.
Nelson Charles F, fhv Fabr, Fuglebakke 75. - 15 Novbr 45.
Nepper J S, Gross (Ingeniørfør Lux), Vesterbrog 65. - 10 Decbr 79.
Newland Peter, Fotogr, Købmagerg 4. - 4 Novbr 66.
Neye Johs, Fabr, Vimmelskæftet 28. - 9 April 57.
Nicolaysen Otto, Bankfuldmægtig, Sigbrits Allé 2. - 8 Novbr 71.
Nielsen Aage, Gross, Ingerslevg 106. - 27 Maj 87.
Nielsen A, Murerm, Aarhus 27. - 15 Novbr 54.
Nielsen A C, Ingeniør (Ingeniør & Konstruktions Bureau), Pilestr 27,
28 April 76.
Nielsen Alb Johs, Gross, Gothersg 14. - 25 Juli 62.
Nielsen A Julius, Skorstensfejerm, Amag Boulev 125. - 20 Juli 63.
Nielsen Alb V, Møllebygm (N Nielsen & Co), Nørrebro 190. - 15 Juni 69.
Nielsen Alfred, Fabr (Nord Møck Værksteder), Amagerbrog 115,
14 Juni 83.
Nielsen Alfred P, kgl Hof Vognfabr (F C Schulz Eftf), Nørreg 40,
25 April 73.
Nielsen Anth, Sagf, Ny Vesterg 18. - 24 Aug 81.
Nielsen Arnor, Direktør (Nord Kartotheke- og Kontormøbel Fabr), St
Regneg 1. - 9 Aug 85.
Nielsen Axel, Sagf, Farverg 2. - 26 Oktbr 72.
Nielsen Bernh, Kontorchef, Kastelsv 17. - 15 Maj 62.
Nielsen Blarne, Gross (Chr Nielsen), Havneg 13. - 11 April 76
Nielsen Carl, Entrepr, V Boulevard 48. - 10 Jan 55.
Nielsen C C, Gross, Jacob Holms 2. - 27 Novbr 61.
Nielsen Carl H V, Tømmerm, Gl Kongev 174. - 11 Decbr 77.
Nielsen Carl Johan, Gross, Lovstr 9. - 4 Marts 80.
Nielsen Charles V, cand jur, Gross, Dronningensg 22. - 8 Decbr 72.
Nielsen Chr, Driftsbest (Akt Snedkerm Træ & Finærskæreri), Nansensg 61,
11 Marts 53.
Nielsen Chr Eskild, fhv Købmand og Vjcekonsul, Stockholmsg 37,
16 April 40.
Nielsen Chr M, Bankbest (Landmandsb City Aid), Nørrebro 18 A,
28 Oktbr 77.
Nielsen C Wilh, Gross, Vinkelv 2. - 25 Marts 86.
Nielsen Einar, Gross, (E Nielsen & Co), Fiolstr 13. - 11 Aug 81.
Nielsen Fred H, Fabr, (Kbhvns Farvefabrik & Papirfarveri), Bagge-
sensg 8. - 1 Oktbr 74.
Nielsen F J, Fabr, Gross (F J Nielsen & Brønnum), Christiansv 1,
20 Juni 72.
Nielsen Georg, Direktør (Kuranstalten »Klokken«), Kronprinsesseg 22,
10 Juni 78.
Nielsen Georg, Gross (Perfect), St Regneg 5. - 3 Maj 84.
Nielsen G C, Ingeniør, cand polyt, M I F (Viggo Lunn & G C Nielsen),
Frederiksberg 26. - 3 Septbr 82.
Nielsen Georg V, Overretssagf, V Voldg 83. - 9 Septbr 77.
Nielsen Hans, Byggeconsulent, Tømmerm, Sigerstedg 15. - 5 Juli 54.
Nielsen Hans, Forretningsf (Rs Hansens Eftf), Absalonsg 46. - 25 Jan 64.
Nielsen Hans Chr, Gross, (Prior & Nielsen), N Voldg 19. - 14 Maj 67.
Nielsen H Chr, kgl Hof Dekorationsmaler (Bernh Schroder, Nielsen &
Hansen), Amalg 3. - 28 Jan 51.
Nielsen H P, Tømmerm, Gothersg 139. - 26 Febr 53.
Nielsen I C, Direktør, Snedkerm (Akt Silvan), Aarhus Forlængelse,
9 Febr 58.
Nielsen Jac, Fabr, Helgolandsg 3. - 20 Decbr 48.
Nielsen Jens Christian, Fabr, (De foren Isoleringsforretn), Taaraborgv 7,
11 Septbr 76.
Nielsen J F, Gross (»Det hvide Hus«), Slagelseg 14. - 22 Febr 69.
Nielsen Jenny, Frk, Kontorchef (Dansk Engageringsbureau), Nørrevold-
gade 80. - 27 Septbr 81.
Nielsen Jens, Gross, Vodroffsv 13. - 29 Jan 68.
Nielsen Johan, Kontorchef (Foren Dansk Arbejde), Mariendalsv 83,
23 Jan 67.

Paulsen Joh H, Juveler & Quldsmed, Sværtæg 8, — 23 Jan 47.
 Paulsen S V, cand pharm, Fabrikbest (Dania Biofilm Komp), Tagensv 3, 7 Maj 82.
 Paustian Fritz (Frederiksberg Sukkerhus), Rolighedsv 18, — 19 Decbr 62.
 Pay C M, Gross, Generalkonsul, R af D (Pay & Co), St Kongenslg 12s, 10 Febr 66.
 Peckham J B, Fabrikinspektør, R af D, Classensv 23, — 24 Marts 57.
 Pedersen Andreas, insp (Rosenborg Brøndanst), Istedg 99, — 14 Septbr 64.
 Pedersen Axel, Stolefabr (Fritz Hansens Efti), Overg o V 10, — 4 Aug 73.
 Pedersen C F, Speditor (H Miede & Co), Fredericiag 4, — 9 Decbr 83.
 Pedersen Chr F V, Gross, Brøllæggestr 12, — 27 Juni 78.
 Pedersen Christopher, Vognm (Peder Pedersens Vognmøst), Sct Annæ Pl 21, — 15 Jan 73.
 Pedersen Einar, Automobilforhdl, (Hersleb Christiansen & Co), Raadhuss-plads 77, — 28 Maj 81.
 Pedersen Frederik, Gross (Dansk Fodermølltorr), Gunløgsg 5, 26 Oktbr 70.
 Pedersen Hans, Direktør (Nord Patent Bureau), Istedg 3, — 30 Decbr 57.
 Pedersen Hans, (Hørkrum og Kul), Istedg 50, — 1 Febr 60.
 Pedersen Ingvard, Gross, Puggaardsg 11, — 11 Jan 70.
 Pedersen J, Gross, Sæbelfabr, Ny Carlsberg 5-7, — 29 Decbr 42.
 Pedersen Jens Østergaard, Gross, (M de la Laing & Co), Nordre Fri-havnsg 49, — 7 Decbr 77.
 Pedersen Lars, Fabr, Mitchelsg 5, — 10 Oktbr 70.
 Pedersen N P, Iskabeleabr, Gt Jerbanev 41 Valby, — 17 Juni 70.
 Pedersen Otto, Gross (Aug Berner & Co), Faxeg 19, — 10 Marts 77.
 Pedersen Peder, Gross, Irikotefabr, Nørreg 7, — 29 April 62.
 Pedersen Peder F, Gross (Baumgarten & Schmidts Efti), Pilestr 51, 4 Juli 61.
 Pedersen Th, Handelsgartn (Fragaria), Bernstorffsv 15 Hell, — 13 Aug 59.
 Pedersen Th, Vognm og Speditor, Ny Toldbodg 6, — 20 Novbr 79.
 Pedersen Vald, Fuldmægt v Rigshosp, Koldingg 7, — 21 Maj 79.
 Pedersen Vald, Revisor, statsaut regnsk Tillidsind, Westend 8, 7 Maj 86.
 Peetz J, Gross & Irævetretabr, Aaboulev 18, — 10 Juni 61.
 Pehrsson P, Skomagerm & Skotøjshdl, Vesterbrog 31, — 15 Jan 61.
 Pers Carl, Ingeniør (Burmeister & Wain), Gt Kongev 49, — 23 Marts 76.
 Petersen Aage Vald, Urtekr, Vesterbrog 177, — 1 Aug 90.
 Petersen Alfred, Urtekr, St Annæpl 13, — 20 Marts 62.
 Petersen Andreas, Gross (Holger Petersen), V Voldg 109, — 16 Aug 50.
 Petersen A N, Sagt, cand phil, Frederiksberg 27, — 5 Marts 64.
 Petersen Andr Rud, Gross (Akt Andr Rud Petersen), Frederiksberg Allé 10, — 17 Juli 60.
 Petersen Anton, Direktør (Restaurant Wivel), Vesterbrog 1, 25 Oktbr 68, 25 Oktbr 68.
 Petersen Axel Carl Georg, Ingeniør, cand polyt, (The Copenhagen Chery-ry Brandy Co), Odenseg 11, — 14 Decbr 89.
 Petersen Axel G V, Ingeniørkapt, R af D p p, Triangeln 2, — 22 Maj 63.
 Petersen Axel V, cand pharm, Gross (Ax Petersen & Co), Nyhavn 22, 8 Marts 68.
 Petersen C, Sognefoged, Strandv 169, — 29 Septbr 68.
 Petersen Carl, Arkitekt, M ir A, Aaboulev 5, — 17 Jan 74.
 Petersen Carl, Dekorationsmaler (Petersen & Andersen), Brøndsteds Allé 4, — 20 Septbr 65.
 Petersen Carl, Gross (Emanuel Petersen), Brøllæggestr 6, — 1 Jan 75.
 Petersen Carl, Isenkrammer, Sølvtorvet 84, — 27 Septbr 76.
 Petersen Carl, Kancelliaråd, Assuranceforr, Amagerortov 14, — 14 Jan 52.
 Petersen Carl F, Direktør & Gross (Akt Carl F Petersen), Istedg 13, 11 Aug 51.
 Petersen C A, Børnehabitfabr (Borch Petersen), Frederiksberg 31, 1 Septbr 70.
 Petersen C E O, Arkitekt, M D A, Egilsg 2, — 17 Maj 61.
 Petersen Chr, Gross, Gardes Allé 12, Hellerup, — 1 Decbr 58.
 Petersen Chr, Prokurist (Emil Hertz), Holbergsg 4, — 6 Juli 82.
 Petersen Christian, Gross, Vodroffsg 39, — 28 Juni 76.
 Petersen C L, kgl Kasserer, Kildevalds 34, — 30 Juni 55.
 Petersen C M, Smedem (C M Petersen & Søn), Lykkesh Allé 22-24, 28 Febr 54.
 Petersen Chr P, Gross, Krystalg 30, — 19 Aug 78.
 Petersen Cornelius, Gross, Østerg 22, — 28 Septbr 73.
 Petersen Edmund, Bagerm, Vesterbrog 189, — 17 Febr 61.
 Petersen Edmund, Overretssagt, Nørreg 83, — 2 Juni 83.
 Petersen Einar, Veksellere (Meincke & Co), Østerg 22, — 7 Septbr 85.
 Petersen Emil, Direktør (Akt Mobil en gros Forr Kbhvn), C Adelersg 8, 24 Oktbr 76.
 Petersen Emil, Overretssagt (L Heine, S M Thorsen & Emil Petersen), Raadhussstr 3, — 17 Jan 83.
 Petersen Emil (Skibshdl Baltic), Aarhusg 97, — 10 Marts 55.
 Petersen Ewald A, Gross, Fabrikere, (Rosenbaum & Petersen), Bad-stuestr 8, — 17 April 86.
 Petersen Ewald P G, Gross, Classensv 3, — 21 Juli 76.
 Petersen E B, Bankdirektør, R af D (Akt Amagerbanken), Kastrup, 24 Jan 53.
 Petersen E Sparre, Gross, Odinsv 10, — 25 Decbr 87.
 Petersen Fr, Planohdl, Vesterbrog 87, — 27 Maj 59.
 Petersen Ferdinand, Gross, Gt Kongev 153, — 29 Juli 73.
 Petersen Fritz Julius, Skorstenfejerm, Aagade 104, — 6 Juli 72.
 Petersen Hans, Gross, Fabr, Martinsv 9, — 5 Septbr 67.
 Petersen H Grabow, Ingeniør (Kbhvns Vej- & Kloakanlæg), Strand-boulev 109, — 22 Jan 84.
 Petersen Hedobald, Vinhdl, Hauserg 34, — 13 Aug 51.
 Petersen Henry P, Prokurist (Akt Nord Kabel- & Traadfabr), Fabrikrsv, 1 Maj 81.
 Petersen H C, Direktør (Elektricit Akt Asea), Bredg 45, — 28 Septbr 73.
 Petersen H C, Gross, Gt Kongev 142, — 5 Maj 61.
 Petersen H C, Handelsgartn, Tagensv 55, — 16 Novbr 55.
 Petersen H L, Arkitekt, Ribeg 6, — 16 Juni 68.
 Petersen H M, Savværkseier (Østerbros Savværk), Strandboulev 6, 28 Maj 68.
 Petersen H P, Gross, Hovmarksv 26, Chlund, — 18 Marts 76.
 Petersen H P Waage, Gross (Waage Petersen), Vimmelskafte 49, 12 Maj 90.
 Petersen J V, Fabr, Martensens Allé 4 A, — 14 Febr 71.
 Petersen Jacob, Gross, Kommerceraad, Gt Kongev 146, — 18 Juli 48.
 Petersen Jacob, Mobelsnederm, Vesterbrog 27, — 17 Juli 72.
 Petersen J Ferd, Direktør (Magasin da Nord Vesterbro Aid), Østergrog 2, 25 April 55.
 Petersen Johan, Vinhdl, (Kbhvns Vinkomp), Fiolstr 7, — 12 Decbr 65, 8 Febr 60.
 Petersen Johan Maximilian, Gross (Max Petersen), Forchhammersv 12, 14 Jan 72.
 Petersen Jørgen Martin, Arkitekt, Tomrrem, Vesterbrog 178, — 9 Jan 61.
 Petersen Jørgen, Gross (Jørgen Petersen & Co), Nørreg 7, — 31 Decbr 39.
 Petersen Karl, Cigarfabr, Gross, cand phil (Karl Petersen & Co), Amalieg 34, — 21 Aug 69.
 Petersen Knud, Gross (H S Hansen), Amalieg 37, — 13 Jan 68.
 Petersen Laurentius, cand iur, Kontorcheif, Sølv 36, — 16 April 81.
 Petersen Marius, Gross, Blagaardsg 35, — 10 Jan 53.
 Petersen Marius, Mejeriere, Langg 49, — 24 April 76.
 Petersen Niels, Overretssagt, M F, Forchhammersv 10, — 13 Juli 58.
 Petersen Niels, Overretssagt, N Farimagsg 9, — 16 Oktbr 66.
 Petersen N L, Revisor (Det foren Dampskibs Selskab), Aaboulev 5 B, 11 April 73.
 Petersen Otto, Gross (N F Høffding), Nørrevald 16, — 4 Juni 58.
 Petersen Otto, Vinhdl (Vilh Petersens Søn), St Kongensg 60, 29 Septbr 56.
 Petersen Otto Willer (Petersen & Albeck), Enghave Brygge, — 2 Maj 8.
 Petersen Paul Chr, Arkitekt, H C Ørstedsv 11, — 27 Maj 84.
 Petersen Philip, cand polyt, Ingeniør (Philip Petersen & Arvid Holst), Schlegels Allé 6, — 11 Juli 66.
 Petersen P Carl, Gross, Direktør (Nord Kaffe Komp), Holm Kanal 9, 2 Oktbr 63.
 Petersen P Th, Kontorcheif (Akt Vølund), Jagtv 115, — 2 Jan 66.
 Petersen P V, Bogholder, Revisor, Thorvaldsensv 20, — 31 Maj 79.
 Petersen Rud, Fabr (Vesterbro Stentaxpapfabr), Vesterbrog 139, 4 Aug 57.

Petersen R P, Møbelabr, (Brdr R P & Jul Petersen), Bredg 36, 24 Marts 51.
 Petersen S, (Dansk Papirforrsyn), Læderstr 26, — 2 Juli 70.
 Petersen Sophus, Direktør (Akt Dansk Kommissionsforretning), Frede-riciag 27, — 29 Jan 75.
 Petersen S Vald, Gross (Laur O Petersen), Skinderg 44, — 13 Jan 84.
 Petersen Søren, Gross, (Brdr S & P Petersen), Østergrog 62, 8 April 70.
 Petersen Torny A, Rogeriejer (Henning P Petersens Efti), Linnésg 12, 26 Febr 88.
 Petersen Vald, Gross (I F Fengers Efti & Vesterbros Trælshdl), Elea-nortsv 33, Chl, — 21 April 76.
 Petersen Vald, Direktør, (Hotel d'Angleterre), K Nytorv 34, — 13 Juni 79.
 Petersen Vald, Gross (M L Trier & Co), Raadhussstr 8, — 29 Oktbr 70.
 Petersen Vald, Overretssagt, Skinderg 20, — 23 Decbr 79.
 Petersen Wald, Vinhdl, Nyv 16, — 25 Oktbr 60.
 Petersen Wald Chr Jacob, Maskinfabr (Maskinfabr Vesuv), Vinkelv 10, 1 Marts 60.
 Petersen Victor, Bogtr, Puggaardsg 7, — 7 Marts 61.
 Petersen Victor E, Fouragendtl (Slotskroens Fouragendtl), Vesterbrog 204, 12 Maj 76.
 Petersen Viggo, Gross (Ratin), Ny Østerg 2, — 13 Febr 76.
 Petri Aage, Læge v Statsb, Classensv 34, — 4 Maj 64.
 Petri Chr F, Mag scient, Fabrikere, Vanløse, — 9 Septbr 72.
 Petri Einar, Entrepr, (E Petri & Haugsted), Lindev 10, — 6 Aug 72.
 Petri Olaf, Arkitekt, M af A A, Forchhammersv 20, — 29 Juni 75.
 Philip Joseph, Gross, Frederiksberg 20, — 6 April 50.
 Philipsen Bernh, Gross, Generalagnt, M i D R, Nørrebrog 34, — 26 Aug 53.
 Philipsen Ed F, Gross, St Regneg 5, — 30 Decbr 61.
 Philipsen Gustav, Raadsformand, Kastelsv 23, — 27 Oktbr 53.
 Philipsen J Chr, Arkitekt, Fuglebakkev 51, — 27 Febr 71.
 Philipsen Ludvig, Smedem, St Kongensg 90, — 14 Juli 80.
 Philipsen Nicolai, Gross, Westend 10, — 14 Juli 80.
 Philipsen Ferd, Gross, R af D, (Ferd Philipsen & Holm), V Boulevard 29, 5 April 59.
 Philipsen Jacob (Vinhdl Royal), Admiralg 15, — 5 Marts 76.
 Philipsen Paritz Franck, Gross, R af D, Jacobsv 12, Gentofte, 26 Septbr 35.
 Philipsen Paul, Veksellere, Amagerortov 4, — 18 April 76.
 Philipsen Soph, Direktør (Kbhvns Taksameterselskab Akt), Sct Peder-str 30, — 7 Marts 54.
 Philipsen S N, Gross, Løngangstr 37, — 14 Febr 85.
 Philipsen Johan Ludvig, Gross (Ludv Philipsen), Vestmannag 6 B, 13 Marts 89.
 Plüster Fr, Overretssagt, V Voldg 14, — 10 Oktbr 52.
 Pløgaard H M, Gross, Aarhusg 85, — 16 Jan 84.
 Pløgaard Jens, Forretningsf (Nordholm), Hvalsø 18, — 15 Marts 80.
 Plo F Chr, Papirhdl, Fiolstr 23, — 18 Marts 80.
 Piper Otto, Gross, Raadhusspl 14, — 14 Oktbr 74.
 Pitzner Daniel I, Bagerm, Nørrebrog 178, — 2 Maj 59.
 Pitzner John, Oldermand, Direktør, R af D, (B E Beste's Efti), Nørrebrog 28, — 7 Juni 65.
 Plamboeck Christian Otto, Malerm, Rosenv Allé 21, — 21 Septbr 65.
 Platau F (Skand Haarindustri), Hovedvagtsg 4, — 23 Septbr 75.
 Platou Chr, ihv Kontorcheif, Willemoesg 29, — 7 Decbr 61.
 Platou-Jørgensen M, Gross, Frederiksberg 26, — 21 April 82.
 Plenge John, Gross (Carlsen & Plenge), Kronprinseng 4, — 11 Oktbr 84.
 Plougmann E, Gross, Forhaabningsholms Allé 43, — 9 Marts 76.
 Plum Fr J, Arkitekt, Vesterbrog 140, — 4 Decbr 83.
 Plum N M, Ingeniør, (Eriksen & Plum), Vesterberg 11, — 23 Maj 82.
 Plum Thorvald, Gross, R af D, (T & S Plum), Sct Annæplads 26, 26 Marts 44.
 Polack Michael M, Prs Mariesallé 15, — 21 Septbr 86.
 Pontoppaan E J, Bog- & Papirhdl, Alteg 14, — 5 Juni 61.
 Pontoppidan H, Gross, Translator, Holbergsg 20, — 26 Aug 47.
 Pontoppidan Hjalmar, Bog- & Papirhdl, Strandboulev 66, — 25 Marts 88.
 Poppel G M I, Blikkenslager, aut Gas- & Vandm, Fortjenstm i Soiv, Aaboulevard 29, — 13 Decbr 59.
 Porte J de la, Ingeniør, Fabr (Dansk Silkeindustri), Nikolajg 9, 7 Oktbr 83.
 Pottier Eugène, Fabr (Fransk Conserve & Charcuterie Fabr), Walken-dorrig 32, — 29 Juli 78.
 Poulsen Adolph, statsaut Revisor, R af D, (Adolph Poulsen & Carl An-dersen), Skoubog 1, — 9 Maj 64.
 Poulsen Alex, Gross, Kathacksv 30, — 2 Febr 58.
 Poulsen Carl, Fabr (Emulsions-Papirfabr Merkur), Trekroneg 15-17, 28 Juni 57.
 Poulsen Carl Aug, Overingeniør, cand polyt (Den kgl Porcelænsfabr & Fajancefabr Alumina Akt), Smalleg 45, — 21 Juli 76.
 Poulsen Chr, artesisisk Brønborer (Chr Poulsen & Sonner), Aaboulev 80, — 11 Oktbr 39.
 Poulsen Chr A, Raadg Ingeniør, Lykkesh Allé 26, — 12 Juli 71.
 Poulsen Einar, Direktør (Nord Foto Komp Akt), Kølmeagerg 5, — 28 Okt 90.
 Poulsen Einar, Fabr, Agersøg 7, — 27 Marts 77.
 Poulsen F H, Fabr, Victoriag 10, — 22 Marts 58.
 Poulsen Gerhardt, Arkitekt, M af A A, Carl Plougsv 3, — 1 Septbr 83.
 Poulsen H P F, Gross (Dansk-Svensk-Staal Akt), Vesterz 10, 22 Decbr 76.
 Poulsen I C, Gross, Generalkonsul, Amagerortov 27, — 14 Juni 70.
 Poulsen Joh, Kgl Hof-Bossemager, St Kongensg 33, — 6 Febr 70.
 Poulsen Joh F, Dekorator, Krystalg 28, — 23 April 52.
 Poulsen Louis, Gross (Louis Poulsen & Co), Nyhavn 11, — 22 Aug 71.
 Poulsen Olaf, Revisor, Falkonerallé 124, — 23 Oktbr 68.
 Poulsen Poul C, adm Direktør (Carlsberg Brygg), Carlsbergv 16, 19 Juni 66.
 Poulsen Paulin, Gross (Gebrüder Heine), Istedg 14, — 5 Febr 87.
 Prahl K, Kaptajn, R af D p p, (Iver C Weilbach & Co), Amalieg 30, 18 Marts 66.
 Prahl Samuel, Direktør, Lundsg 9, — 29 Maj 63.
 Prange Axel, cand polyt, Ingeniør (Nordsjæll Elektricit & Sporveis Akt), Strandv 108, — 20 Jan 80.
 Prange John, Gross, Vimmelskafte 45, — 6 Septbr 74.
 Prins H, Direktør (Akt Adler Cykic), Søtorvet 1-3, — 1 Marts 73.
 Prior Alexis J, Arkitekt, Ny Toldbodg 15, — 13 Decbr 77.
 Prior Einar, Gross (Holger Prior), Nyhavn 20-22, — 6 Septbr 79.
 Prior Harald, Gross, (Prior & Nielsen), N Voldg 19, — 20 Oktbr 77.
 Prior Holger, Gross, Nyhavn 20-22, — 10 Oktbr 71.
 Prior H P, Direktør, R af D (Akt Nord Kabel- & Traadfabr), Fabrikv, 25 Febr 66.
 Prior Johs, Kontorcheif, Prokurist (Landmandsbanken), Østergrog 118, 18 Marts 73.
 Prior Otto, Overretssagt, Raadhussstr 4 B, — 29 Aug 73.
 Praestrud P, Gross, Bianco Lunos Allé 2 A, — 30 Juli 70.
 Pugh C H, Gross (Pugh & Genkel), Gt Mont 2, — 7 Septbr 57.
 Quade Chr V, Gross (I P Quade & Søn), Amalieg 21, — 13 Jan 60.
 Raaberg N, Gross (N Raaberg & Co), Farverg 10, — 8 April 78.
 Raaschou Carl, Gross, Vesterbrog 47, — 22 Maj 69.
 Raaschou H G, Vekselmægler (H G Raaschou jun), N Juelsg 8, 15 Marts 74.
 Raaschou N G B, Gross (Lange & Raaschou), Kompagnistr 34, 14 Septbr 80.
 Radekop Hans Peter, Skomagerm, Nørrebrog 88 A, — 6 Juni 76.
 Raff Anton, Manufakturhdl (Richard Raff & Co), Frederiksberg 3, 8 Oktbr 58.
 Raff Richard, Nyv 1 A, — 4 Juli 57.
 Raffel Alfred, cand phil, Gross, (Hermann Raffel), Keiserg 2, — 29 Septbr 79.
 Raffel William, Gross, V Boulevard 8, — 23 Aug 69.
 Ragoczy Valerius, Gross (Poulsen & Ragoczy), St Strandstr 21, 11 Maj 69.
 Rahlf Henry, Gross, Kolvebod Brygge 2, — 7 Septbr 80.
 Rambusch Fritz H Johs, Kaptajn, adm Direktør, R af D, Dbm, (Akt Niel-sen & Winther), Blegdamsv 60, — 27 Juni 57.
 Ramm C, Smedem (Cyklefabr Heimdal), Læderstr 11, — 5 Febr 63.

Randa-Boldt Edv, Maskiningeniør (Akt Burmeister & Wain), Fiords Allé 16 - 15 Febr 73.
 Randal August, Gross, aut Tillidsmd (A Randal & Co), N Juelsg 7, 26 Aug 69.
 Randbøll, Garnisons Tandlæge (Prof Christensens Tandklinik), Admiralg 15, - 25 Maj 73.
 Kantzau Vigo, Kontorchef, Revisor, R af D, Linnésg 28, - 24 April 48.
 Rasch Carl S, Gross, Frederiksberg 17, - 15 Maj 57.
 Rasch Christian, Gross, Assurandør, Konsul, P Skramsg 1, - 20 Sept 58.
 Rasch John, Gross, Auktionsholder, Larsbjørnstr 22, - 7 Novbr 87.
 Rasmussen Alf, Gross, Løjttn (Alf Rasmussen & Co), V Boulev 9, 27 Oktbr 78.
 Rasmussen Andr, Murer, Bianco Lunos Allé 5, - 12 Decbr 69.
 Rasmussen Anton, Herreekviperingshdl, Falkonerallé 50, - 1 Jan 78.
 Rasmussen Axel, Gross (Axel Rasmussen & Co), Holm Kanal 5, 14 Decbr 59.
 Rasmussen A, Forretningsf (Forsikr af danske Sejlfartøjer t Fiskeri- brug), Holbergsg 6, - 19 Aug 68.
 Rasmussen A H M, Direktør, K af D, Dbm, Kastelv 19, - 24 Maj 55.
 Rasmussen A I, Gross (A I Rasmussen & Co), Aarhusg 102, 10 Juli 68.
 Rasmussen Carl, Hof Broncestøber, R af D, (Lauritz Rasmussen), Raad- mandsg 16, - 10 Oktbr 63.
 Rasmussen Carl, Direktør (Akt A Buntzens Eft), Linnésg 39, 24 April 72.
 Rasmussen Carl, Veksellerer (Jürgensen & Rasmussen), V Voldg 106, 23 Juni 66.
 Rasmussen Chr, Gross, Børsen, - 23 Marts 69.
 Rasmussen Chr, Gross (Vesterbr Dampvaskeri), Istedg 18, - 21 Juni 76.
 Rasmussen C O, Ingeniør (Edwards & Rasmussen), V Boulevard 38, 26 Novbr 78.
 Rasmussen Charles, Gross (Falk-Larsen & Rasmussen), Købmagerg 62-64, 28 Aug 82.
 Rasmussen Emil, Bankdirektør (Den Danske Landmandsbank), V Boulev 51, - 2 Oktbr 59.
 Rasmussen Frederik, Fabrikingseniør, R af D, (Orlogsværftet), Slagelseg 24, - 1 Marts 52.
 Rasmussen F E, Ingeniør, Prokurist (Edwards & Rasmussen), Vesterg 3, 23 Juni 84.
 Rasmussen Georg A, Arkitekt, Dbm, Østerbrog, Lægeforen Bol, 1 Decbr 56.
 Rasmussen Hans, Gross, Vesterbrog 57, - 2 Novbr 78.
 Rasmussen H, Gross, Løjttn (Akt Kbhvns Belysnings Co), Vesterbrog 12-14, - 20 Decbr 81.
 Rasmussen Hojger, Arkitekt, C Adelersg 12, - 20 Febr 71.
 Rasmussen H P, Entreprenør, Østre Fasanv 16, - 9 Juni 62.
 Rasmussen H O, Fabr, Ny Østerg 8, - 21 Marts 73.
 Rasmussen Jul, Gross, Ryvangsalle 74, Hell, - 14 April 78.
 Rasmussen J E, Gross (Fabr Randers), Holbergsg 3, - 14 Decbr 45.
 Rasmussen Knud, Gross (Levysohn & Rasmussen), Helgolandsg 1, 24 April 61.
 Rasmussen Louis, Gross (L Rasmussen & Co), Falkonerallé 94, 8 Febr 77.
 Rasmussen L, Mejeritejer, Ejendomshdl, S Boulev 74, - 1 Oktbr 60.
 Rasmussen L I, Gross (L I Rasmussen jun), Ny Østerg 10, - 15 Decbr 59.
 Rasmussen M, Gross (Wearwell), Takensv 15 B, - 6 Jan 52.
 Rasmussen M G, Skraeddrem, Gøthersg 21, - 19 Jan 60.
 Rasmussen Niels, Entreprenør, Ingeniør (Niels Rasmussen & H Schiøtz), Mynstersv 17, - 18 Juni 69.
 Rasmussen N P, Gross (Rasmussen & Nielsen), Nytorv 3, - 1 Septbr 63.
 Rasmussen P, Direktør (Akt Kakkelovns Comp), St Pederstr 45, 8 Decbr 69.
 Rasmussen P, Maskinforhdl, I A Schwartzg 19, - 10 Maj 62.
 Rasmussen P, Fabr, P Skramsg 6, - 4 Marts 60.
 Rasmussen P Chr, Entrep, aut Gas- & Vandm (P Chr Rasmussen & Co), Fabrikv 22, - 3 Juli 66.
 Rasmussen P S Johs, Gross, Niels Juelsg 7, - 8 Febr 61.
 Rasmussen Robert, Dekorationsmaler, Malerm, Nørrebrog 45, 19 Jan 84.
 Rasmussen Rudolf, Snedkerm, Nørrebrog 45, - 13 Jan 80.
 Rasmussen R J, Gross (William Baggers Eftf), Sct Pederstr 26, 5 Decbr 51.
 Rasmussen S Balle, Bagerm, Trekronersg 64, - 20 Oktbr 59.
 Rasmussen Vic, Snedkerm, Nørrebrog 45, - 10 Jan 82.
 Rasmussen Viktor, Gross, Repræsentant (Nord Pølsvarufabr Malmø), Østerg 26, - 13 Juni 79.
 Rathle Aug, Frisør, Frederiksberg 3, - 23 Marts 72.
 Ravn H P, Gross, Mitchellsg 14, - 12 Jan 60.
 Rechendorff Oscar, Assurandør, Holbergsg 22, - 7 Oktbr 65.
 Reck Anders Borch, Direktør, R af D, (Akt Recks Opvarmnings Co), Esromg 15, - 1 Septbr 50.
 Recke Carl, Forretningsbest (Ole Sørensen & Co), Vesterbrog 11, 9 Febr 50.
 Recke D von der, Gross, Helgolandsg 14, - 7 Febr 62.
 Reddersen Gust Adolph, Gross, Skraederm (Brdr Reddersen), Nytorv 11, 9 April 51.
 Reddersen S H J, Direktør, Vinkelv 4, - 20 Dec 66.
 Réé G M, Højestøretssagf, R af D, Chr d IX's G 2, - 4 Novbr 58.
 Réé I M, cand phil, Veksellerer, R af D, (Møller & Réé), N Farimagsg 15, 6 Septbr 67.
 Reffling, Sigurd, Urtekr, Frederiks Allé 18-20, - 10 Juli 89.
 Reffs Carl, Købmand, Poul Ankersg 2, - 1 Juni 50.
 Reimer Max, (Possementfabr Norden), Højbroplads 4, - 24 Septbr 55.
 Reinecke Aug, Fabr (Skandin Kartontfabr), Graabødretovr 8, - 12 Decbr 59.
 Reinmark V, Malerm, Østertarimagsg 83, - 11 Juli 74.
 Reinstrup G F, Tæpeterer, Dekorator (I N Reinstrup & Søn), Guldbærgsg 7, - 20 Novbr 58.
 Reisenhus Carl, Fabr, Kolding 6, - 11 Aug 52.
 Reitzel Carl Andreas, Boghdl (C A Reitzel), Løvstr 7, - 18 Febr 60.
 Resendal Ch, Gross (Carl R Andersen), Nyhavn 51, - 6 Marts 80.
 Restorf Daniel, Gross (The Copenhagen Butter Packing Co), Kristians- borgsg 2, - 3 Oktbr 64.
 Reumert Sophus Ponsaing, Assurandør (W Bähncke & Co), N Juelsg 3, 2 Jan 66.
 Reventlow G, Fabr (Kbhvns Sækkelager), Falkonerallé 65, - 26 Decbr 65.
 Reves Johs Wm, Fabr (I W Reves Fabr), Jemtelandsg 3, - 16 Novbr 76.
 Reyhe Felix, Etuiabr, P Hvidteldstr 16, - 30 Jan 84.
 Reyn Alf Vald, Gross, Vinhdl (H I Wengel & Co), Bredg 28, 2 Novbr 69.
 Rich Adolph, Hiv Fabrikjejer, Antoinettev 1, - 23 Oktbr 46.
 Rich G F, Gross (Nord Pølsvarefabr), Silkeg 13, - 7 Septbr 81.
 Rich H G, Overretssagf, Vesterg 2, - 18 Oktbr 82.
 Rich Johs, Gross (Rich & Blichfeldt), Farverg 8, - 25 Septbr 79.
 Richelieu Andreas de Plessis de, Vice Admiral, Kammerherre, Storkors af D, Dbm p p, Amalieg 5, - 24 Febr 52.
 Richter Frants, Prokurist (Telefon Fabr Automatic), Amalieg 7, 25 Febr 73.
 Richter M B, Fabr (Telefon Fabr Automatic), Amalieg 7, - 20 Novbr 68.
 Rickmann Holger, Gross, Antonig 9, - 29 Septbr 76.
 Riegel V, Direktør, Forfatter, Peder Skramsg 15, - 14 Marts 69.
 Rieth Fred, Ingeniør, Værnedamsv 9, - 4 Juni 77.
 Riemann F E, Ingeniør, M K F (Akt Titan), Solsortv 31, - 19 Aug 77.
 Rieneck Georg Joh Chr, Gross, Løjttn, Prokurist, Forretningsf, R af D, (Mansfield-Büllner & Lassen), Bredg 49, - 31 Maj 43.
 Rieneck G L, Gross, Tobaksfabr (Cigar- & Tobaksfabr »Danmark«), N Hemmingseng 20, - 8 Aug 85.
 Rieneck Vm, Gross, Tobaksfabr (Danmark), Niels Hemmingseng 20, 14 Juli 54.
 Rievers Alfred, Gross, Colbjørnsensg 28, - 30 Decbr 57.
 Rievers Vilhelm, Overretssagf, Skinderg 38, - 9 Decbr 55.
 Rigenstrup Carl Victor, Overretssagf, Skinderg 27, - 22 April 68.
 Riis Haagen, Gross (Alfr Riis & Co), Havneg 19, - 7 April 80.
 Riis Osc, Bogbinderm, Vodroffsøl 16, - 27 Juli 78.
 Riis Valdemar, Gross, (Hjelge Fleischer), Vesterbrog 44, - 24 Juni 78.
 Riisager Emil, Aidelingsingeniør (F L Smidth & Co), Frydensalsv 19, 3 Decbr 67.

Rilse Karl K, Hiv Anoteker, V Boulevard 41, - 28 Oktbr 51.
 Rindom A J P, Christiansborg 2, - 3 Maj 63.
 Ring Aage Johannes, Ingeniør, cand polyt & pharm (Stadsingeniørens Kontor), Det ny Raadhuss 68.
 Ring Carl Chr (Carl Rings Papirforr), Vesterbrog 18, - 4 Juni 69.
 Ringberg Erik, Overretssagf, Chr d IX's G 2, - 25 Juni 86.
 Ringheim Henrik, Gross, Løjttn (Ringheim & Thorsen), Holbergsg 17, 7 Aug 53.
 Risgaard M, Tømrem, Ribeg 15, - 31 Oktbr 67.
 Ritzau Helge, Tobaksfabr, Kongens Nytorv 2, - 28 Juli 68.
 Robbert R A, Gross, Amalieg 26, - 16 Aug 73.
 Rodtan Joh Vald, Vinhdl, G Kongev 80, - 5 Novbr 62.
 Rodtklær Holger, Direktør (Skandinavisk Vægt Bur), Bredg 69, 5 April 84.
 Roed Jens, Kreaturkomm, Kvægtorvsg 1, - 22 Juni 63.
 Roepstorff Povl, Kontorchef, Sagf, (Landmandsbanken), Vodroffsøl 10, 12 Aug 81.
 Rohde Hans, Gross, Vodroffsøl 11, - 21 Febr 76.
 Rohde Henry, Fabr, Aldersrog 8, - 18 Marts 75.
 Rohde Johan G, Gross (Baadh & Winthers Eftf), Købmagerg 45, 4 Maj 84.
 Rohlf Fr, Gross (Frants Bay & Co), Chr d IX's G 8, - 22 Aug 77.
 Rolff Oscar, Skibsproviantieringshdl, Sct Annal 22, - 16 Maj 68.
 Rom Alfred, Fabr (Vald Wellings Eftf), St Kongensg 108, - 28 Novbr 79.
 Romlund Chr (Chr Romlund & Co), Manufakturh Frivhaven, - 24 Maj 75.
 Rosen E von, Direktør, Løjttn (Annoncebur Skandinavien), Holbergsg 10, 2 April 69.
 Rosenberg Viktor A L, Overretssagf, Krystalg 10, - 9 Maj 71.
 Rosendahl Vald, Flytteexpeditor, Gross, (Rosendahl senior), Colbjørns- sensg 7, - 7 Maj 47.
 Rosengaard M F, Gross, Løngæststr 37, - 23 Septbr 83.
 Rosenstand Chr, Gross, Anker Heegaardsg 1, - 13 Oktbr 68.
 Rosenwald Alfred, Musikinstrumentfabr, Købmagerg 50, - 9 Maj 71.
 Ross Alexander B, Gross, Vesterbrog 9 A, - 21 Marts 53.
 Ross Frithiof M, Prokurist (I Chr Petersens Papirhdl), St Kirkestr 1, 24 Juni 80.
 Rossing Theodor, Direktør (P V Fornais Akt), Frederiksberg 24, 1 Juni 79.
 Rosted Johs, Læderhdl, Saxog 84, - 5 Maj 78.
 Rothe E, Murer, GI Vartov 10, - 22 Juni 59.
 Rothe Tyge J, Gross (Chr E Rothe & Co or Rothe & Rosenstand), V Voldg 86, - 2 Decbr 77.
 Rothenberg Hnst, Gross, Disponent (Akt M I Ballin's Sønner), H C Ørstedsg 50, - 3 Novbr 82.
 Rothbl-Petersen, Overretssagf, Værnedamsv 10, - 6 Marts 65.
 Rouland Georges, Direktør (Rouland & Johansen Akt), Reventlowsg 18, 9 Septbr 74.
 Roussel Rudolf (Magasin du West), Vesterbrog 57, - 19 Maj 61.
 Ruben Carl, Direktør (Nord Tekstil Akt), Kronprinsensg 8, - 6 Jan 76.
 Rubin D A, Fabr (Drubin, Asta), Ottiliav, - 14 Febr 83.
 Rubinstein W (Londoner Bazar), Vesterbrog 24, - 10 April 84.
 Rubow Carl, Gross, Sundholmsv 59, - 28 Aug 65.
 Rubow Herlaf, cand pharm, Fabr (A Søborgs Fabr), Jagtv 95-99, 23 April 69.
 Rue R W, Arkitekt, Nv 3, - 7 Jan 63.
 Runden Wilhelm, Gross L Strandstr 22, - 11 Oktbr 75.
 Ryberg C, Konferentsraad, R af D, Dbm p p (Ryberg & Co), Havneg 45, Ryberg Hugo, Gross (Ryberg & Co), Havneg 45, - 26 Oktbr 45, 4 Decbr 54.
 Rübner-Wising Chr, Gross, Blaagaardsg 49, - 11 Marts 79.
 Rydmann Carl, Malerm (Lakereriet »Stjernen«), Victorig 10, - 4 Aug 74.
 Rye Hjalmar, cand polyt, raadg Ingeniør, M I F, P I F, Mikkellbrygersg 1, - 9 Juni 86.
 Rye O, Frk, Gross (Rich Laybourn & Co Eftf), Mikkell Brygersg 1, 17 Maj.
 Rye-Jensen P, Varemægler, V Voldg 86, - 14 Novbr 63.
 Rylander Ossian, Direktør (Akt Kullberg & Co Maskinforr), Colbjørns- sensg 6, - 15 April 71.
 Rützou F V, Gross, N Volde 2, - 5 Maj 77.
 Romeling Louis v, Agent, Brandes Allé 15, - 28 Septbr 80.
 Rømer Christian F, Boghdl, Løjttn (Det krigsm Forlag), Skinderg 29, 1 Marts 65.
 Rønne Alex, Gross (Rønne & Terchilsen), Amalieg 26, - 22 Septbr 71.
 Rønne C E, Ingeniør (Mark Poulsen & Rønne), Vesterbrog 67, 7 Novbr 85.
 Rønne Rine, cand polyt, Ingeniør (F L Smidth & Co), Vesterbrog 180, 23 Oktbr 81.
 Rønne Ove, Fuldm, cand jur (Østift Kreditforening), Holsteinsg 55, 23 Maj 83.
 Røper-Petersen Wolfgang, Gross, Peter Skramsg 7, - 9 Oktbr 89.
 Røren H, Direktør (Akt Owesen & Co), Vesterbrog 41, - 27 Decbr 83.
 Rermose A P, Gross, Classensg 11, - 29 April 67.
 Røst Chr, Ingeniør (Internationale Motorværksted), Strandv 16 D, 3 Septbr 76.
 Saabye Joh, Ingeniør, (J Saabye & O Lerche), Rosenvængets Allé 33, 6 Maj 60.
 Sabroe Harry, Gross, Sct Pederstr 34, - 26 Maj 62.
 Sachs Henrik, Overretssagf, GI Strand 40, - 14 Juli 84.
 Sachs Jean (Jydsk Kjøleklædehus), Købmagerg 46, - 20 Febr 58.
 Salomon Erik, Overretssagf, Integ 1, - 24 Decbr 85.
 Salomon Eskild, Gross (I A Berendt & Co), Kronprinsensg 8, - 14 Juli 54.
 Salomon Frederik E, Gross, Thehd (E B Salomon), St Kongensg 17, 12 Febr 54.
 Salomon Johan H, Gross, V Voldg 10, - 11 Novbr 75.
 Salomon Jul F, Melhdl (J & S Salomon), Torveg 34, - 13 Juni 56.
 Salomon Knud, Gross, Ny Østerg 23, - 28 Jan 87.
 Salomon S, Gross, V Boulev 11, - 21 Decbr 53.
 Salomonsen Alfred, Gross (Holger Friderices Eftf), St Kongensg 55, 10 Juni 75.
 Salomonsen D F, Direktør, Prokurist, cand jur (Akt Butiksmonteringen Christiania & Lindved Petersens Eftf), Kompagnistr 11, - 3 Novbr 78.
 Salomonsen Fr I, Veksellerer (I S Salomonsen & Co), V Boulev 25, 24 Novbr 60.
 Salomonsen Georg M, Gross, Vesterg 15, - 6 Novbr 67.
 Salomonsen Hugo, Gross, Bornholmshg 1, - 29 Decbr 70.
 Salomonsen J, Gross, Repræsentant, Nørrebrog 58, - 18 Jan 68.
 Salomonsen Jacob, Gross, N Voldg 16, - 4 Septbr 72.
 Salomonsen Lauritz, Gross (Novi), Admiralg 22, - 23 Oktbr 82.
 Salomonsen Ludvig Vilhelm, Overretssagf, Nytorv 19, - 22 Febr 73.
 Salomonsen Martin, Gross, N Juelsg 9, - 18 Aug 66.
 Salomonsen Sophus, Gross, (M & V Salomonsen), Farverg 17, 26 Maj 71.
 Salomonsen Svend F, Gross (Anton C Herskind & Co), Ny Tolbodg 11, 1 Juli 88.
 Salomonsen V S, Overretssagf, Nybrog 22, - 22 Aug 42.
 Samson Hartvig, Gross, Rentier, Frederiksberg Allé 40, - 17 Aug 43.
 Samson S I, Gross, Købmagerg 18, - 6 Oktbr 61.
 Samuelsen S A, Gross, Korsørg 17, - 17 Aug 91.
 Sand Jens, Gross, Fabr (Dansk Selefabr), Badstuestr 18, - 21 Septbr 75.
 Sand Nicolai (Dansk Kjøle Klædehus), Allég 37 - 14 Oktbr 61.
 Sand Rudolf, Overretssagf, Raadhuss 2, - 13 April 79.
 Sandal-Pedersen J, Planteskolejejer, Buddinge, - 20 Aug 80.
 Sander Holger R, Gross, Frederiksberg 30, - 25 Decbr 90.
 Sander Valdemar, Arkitekt, Vodroffsøl 10, - 6 Decbr 76.
 Sander-Larsen Aage Nyholm, Gross, Nørrebrog 76, - 1 Septbr 71.
 Sanne Viggo P, Gross, Købmand (Viggo P Sanne & Co), Falkonerallé 126, 6 Maj 80.
 Sass Chr, Skibsmægler, Dampskibsheder (Holm & Wonsild), Amalieg 36, 2 Aug 62.
 Seavenius Knud, Gross (Scandinavian Film Agency), K Nytorv 8, 21 Septbr 79.
 Schachner Thure, Gross, Maglegaards Allé, - 29 Marts 88.
 Schannong Peter, Stenhuggerm (Schannongs Monument Atelier), Ø Fa- rimagsg 42, - 29 April 69.
 Schumann Rich, Maskinabr (»Ferrum«), N Voldg 32, - 31 Aug 75.

Scheel Anton, Direktør (Akt Hertz Garveri & Skotojsfabr), Rahbeks Allé 32. — 14 Febr 60.
 Scheel Valdemar, Sagf. V Volde 96. — 7 Juli 75.
 Scheelke Otto Hans Heinrich, Guldbergsg 3. — 9 April 80.
 Scheitel Oscar, Direktør (Scheitel & Co Dansk Flintexp Akt), Amalieg 26. — 22 April 69.
 Scheller Carl, Stenhuggerm. M f D R, Nørrebro 52. — 27 Novbr 61.
 Schepeler Axel, Ingeniør, Elektromek Fabr. Vesterg 7. — 30 Aug 73.
 Schepeler Fritz Chr. Gross, Fælledv 16. — 26 April 66.
 Schermeister Joakim, Gross, Købmagerg 3. — 28 Decbr 79.
 Schertiger Wm, Gross, Ny Vesterg 9. — 14 Decbr 50.
 Schiang Christian, Kolonialhdl. St Kongensg 94. — 25 Febr 66.
 Schiellerup Albert, Gross (Wm Gottschaleh), Tordenskjoldsg 27. — 13 Febr 51.
 Schiller W. Bagerm (Istedg Monstrebageri), Istedg 92. — 8 Febr 56.
 Schiødt J G, Gross, Østerg 51. — 3 Juni 67.
 Schiøler E Th Lehn, Veksellerer, Holm Kanal 22. — 30 Oktbr 74.
 Schionning Einar, Fabr (Akt Schionning & Arvé), Heimdalsg 45. — 5 Maj 80.
 Schionning Julius, Direktør (Schionning & Arvé), Nyelandsv 92. — 26 Juni 53.
 Schiørring Jakob, Gross, N Farimagsg 74. — 23 Maj 58.
 Schiøth Frederik, Købm, Aaboulev 9 C. — 9 Febr 87.
 Schleisner C, Fabrikker, Jagtv 203. — 19 Febr 59.
 Schleisner Chr, Malerm (Nørrebro Skiltefabr), Nørresøg 45-47. — 9 Oktbr 78.
 Schleyer Julius, Gross, Fabr, Vester Voldg 104. — 2 Febr 48.
 Schlichtkrull Johs, Speditor & Toldklarere (Schlichtkrull & Bach), Bredg 61. — 6 Febr 53.
 Schlier Carl, Fabr (Cand pharm Harsen & Schlier), Amagerbrog 4. — 29 Marts 85.
 Schliöter Oskar, Kunsthdl. St Kongensg 47. — 6 Novbr 76.
 Schliöter Carl, Papirhdl. Dr Tværg 16. — 26 Juni 82.
 Schmahl Ferd, Gross (Ferd & A Schmahl), St Kongensg 81. — 19 April 82.
 Schmedes Oscar, Gross, Gl Torv 10-12. — 27 Oktbr 62.
 Schmidt A, Fabr (A Schmidts Spritfabr), Lavendelstr 5-7. — 6 Oktbr 67.
 Schmidt Arne, Arkitekt Langsg 5. — 2 Juni 78.
 Schmidt C L, Gross (W I Schmidt), Sølv 22. — 21 Juni 65.
 Schmidt Hermann, Direktør (Andreas Henningsen Akt), Amalieg 6. — 7 Decbr 60.
 Schmidt H H, Overretssagf, R af D, (H H Schmidt & Erik Rode), V Boulevard 29. — 25 Septbr 59.
 Schmidt Jacob M, Købmand (Crome & Goldschmidts Uds), Østerbrog 74. — 5 Septbr 70.
 Schmidt Jens Petersen, Fuldm, Løitn (Det gens Forsikringsselsk «Danmark»), Smalleg 2. — 29 April 67.
 Schmidt Joh Heinr, Gross, Hauserg 34. — 5 Juni 59.
 Schmidt Ludvig, Landinspektør, Frederiksborg Allé 50. — 12 Marts 72.
 Schmidt N Juel, Direktør, Gross, Reventlowsg 10. — 24 Juni 72.
 Schmidt O, Fabr (Bruun & Andresen), Pilestr 40. — 1 April 56.
 Schmidt P C C, Gross, Madvigsg 15. — 2 Maj 61.
 Schmidt P Christensen, Gross (P Weldings Eft), Ny Todbodg 23. — 27 Decbr 73.
 Schmidt S, Lervarehuset, Nørrebro 88. — 13 Aug 77.
 Schmidt Uffe Petersen, Papirhdl, Hauserg 11. — 20 Juli 84.
 Schmiöth Olaf, Arkitekt, Bygningsinsp i Søværnet, R af D, St Paulsg 33. — 18 Juni 57.
 Schmitt Axel, Gross (Axel Schmitt & Co), Linnésg 20. — 17 Decbr 65.
 Schmitt Fritz, cand polyt, Automobilingeniør, Carit Etlarsv 7. — 11 Juli 74.
 Schmoed Jacob, Gross (Jahnsen & Co Eftf), Strandv 35. — 21 Febr 67.
 Schneider Ludv, Revisor, Vekselerer, Maglekildev 4. — 16 Septbr 57.
 Schneider P, Overretssagf, Amalieg 37. — 22 Juli 80.
 Schnoor H C, Murerm, Valdemarsg 24. — 20 Febr 54.
 Schoppe Axel, Gross, V Boulevard 37. — 16 Decbr 72.
 Schor B M, Ingeniør, Turesensg 6. — 7 Oktbr 79.
 Schottländer Carl, Gross (M Levinsky & Co), Østerg 38. — 13 Marts 71.
 Schottländer Louis Frederik, Bundtm (M Levinsky & Co), Østbaneg 21. — 23 April 77.
 Schou Alfred Otto, Gartner, Kgl. Hof Blomsterhdl (Klempes Eft), St Strandstr 15. — 4 Juli 64.
 Schou Axel, Gross, M f D R, Dr. Tværg 9. — 20 Decbr 75.
 Schou Chr, Skotojsfabr, Nørrebro 52. — 30 Maj 64.
 Schou C V, cand polyt, Ingeniør, Direktør (Budde Schou & Co), St Kirkestr 3. — 9 Oktbr 73.
 Schou H, cand pharm, Gross (Meyer & Schou), Vingaardsstr 15. — 27 Decbr 64.
 Schou Hans Henrik, cand polyt, Direktør, R af D, (Akt Atlas), Pileallé 27. — 19 Aug 58.
 Schou Holger (C Schous Fabr), H C Jensensv 4. — 12 Decbr 71.
 Schou I S, Fabr (Kaffesurrogatfabr «Skandia»), Frederikssundsv 17. — 27 Juni 51.
 Schou Johan C, Insp, Hovedagent (Akt Haand i Haand), Kochsv 37. — 3 Febr 81.
 Schou Just, Gross, Hovedagent (Statsanst f Livsforsikr), Østerbrog 34. — 13 Maj 59.
 Schou Laur Kløllerup Bogild (C Schous Fabr), H C Jensensv 4. — 19 Oktbr 66.
 Schou L C, Repr (W Bähnecke & Co), Hollænderdyb 37. — 9 Aug 64.
 Schou Martin, Akt Martini Schou), Gartnerg 16. — 25 Febr 57.
 Schou Niels, Gross, Bredg 32. — 28 Marts 41.
 Schou P, Gross, Schacksg 1. — 16 Septbr 83.
 Schou P, Direktør, Østerg 13. — 15 Aug 81.
 Schou Valdemar, (Tarmrenseri), Uterslev. — 20 Novbr 65.
 Schouboe J L, Gross R af D (J L Schouboes Son), Malmøg 6. — 5 Febr 51.
 Schouboe N Chr, cand polyt, Ingeniør, Østerbrog 5. — 3 Febr 66.
 Schoubye F, Kontorchef, Revisor, Thorvaldsensv 9. — 28 Novbr 72.
 Schouboe Herman B, kgl edsv Translater, Gross, Ved Amagerport 4. — 1 Oktbr 68.
 Schoustrup E, Overretssagf, Vesterg 27. — 13 Decbr 70.
 Schrader Albert, Gross, Værnedamsv 4. — 11 Novbr 53.
 Schrader Aug, Gross (Aug Schrader), Toldbodg 10. — 13 Juni 66.
 Schrader Hl, Arkitekt, Hollænderdyb 32. — 11 Oktbr 82.
 Schram P A, Gross (Alfr Kirketerp & Schram), Kvæsthusg 6. — 16 April 81.
 Schrayh Otto W H, Gross, Continental Skrivemaskinens Generalagentur), Ny Østerg 9. — 4 Septbr 88.
 Schrei A, Gross (Christensen & Schrei), Vejleg 9. — 20 Septbr 82.
 Schreiber Julius, Gross (Akt Julius Schreiber), Helgolandsg 5. — 13 Oktbr 70.
 Schreiner Hilmar (Forsikringsselsk Danmark), Nytorv 3. — 16 Marts 62.
 Schreiner Max, Fuldm (Forsikringsselsk Danmark), V Boulevard 34. — 22 Juli 92.
 Schroeder Roll, Arkitekt, Carl Plougsv 9. — 16 Novbr 72.
 Schroeder Alex, Gross, Nørrevold 23. — 24 Juli 83.
 Schroeder Alfr C, Gross, Nyv 3. — 29 Decbr 84.
 Schroeder H, Veksellerer, Bredg 25. — 12 Novbr 81.
 Schroeder Ivar, Overretssagf, Kronprinsensg 1. — 29 Juni 78.
 Schroeder Joh N, fhv Malerm, R af D, N Farimagsg 65. — 3 Novbr 41.
 Schroeder Johs E, fhv Gross, R af D, Dr Olgasv 10. — 13 Jan 38.
 Schroeder Sophus, Murerm, Jac Danneferdsv 2. — 3 April 63.
 Schubert Axel Vilh, Kompagnistr 21. — 11 Juni 77.
 Schulst Vilh, Gross (The Dominion Belting Co), Strandv 413 A, Kjølborg. — 10 Marts 87.
 Schultz H F, Overretssagf, Skinderg 20. — 25 Febr 80.
 Schultz Nicolai, Rentier, N Ebbesensv 28. — 19 Juli 59.
 Schulze Oscar, Gross, St. Thomas Allé 3. — 28 Juni 53.
 Schulze Svend Daniel, Gross, Vesterbrog 29. — 12 April 85.
 Schulze Wald, Gross, Fabr, Nørrebro 15. — 9 Septbr 50.
 Schulze W, Tapehdl (Tapetehuset), Østerbrog 94. — 27 Aug 76.
 Schumacher A H, Gross, Fabr (A H Schumacher-Paris), Vimmelskafte 38. — 29 Juli 77.
 Schumacher H, Murerm, Direktør (E Jensen & H Schumacher), Godthaabsv 90. — 22 Aug 66.

Scharmann N C, Direktør (Akt Danmarks Ægexp), Rostrupsv 6. — 19 Decbr 57.
 Schwanenflügel V v, Løitn, Repræsentant (Barr & Stroud lim), Brog 2. — 8 Juni 62.
 Schwanenflügel Wilhelm v, Malerm, Løitn, Repr f Arbejdsg Ulykkesforsikr, Classensg 17 A. — 30 Juni 78.
 Schwarz H V, Fabrikker, Løitn (C F Riedel & Lindegaard), Madvigsg Allé 9. — 31 Oktbr 65.
 Schwarz Viggo, Gross, Rysensteensg 2. — 27 Juli 72.
 Schwensen Axel, Bankkasserer (Kbhvns Laane- & Diskontobank), Amagerortv 24. — 17 Aug 80.
 Schiöth Ludv, Direktør, Boghdl, (Bladcentralen), Skinderg 27. — 8 Septbr 74.
 Skytte F V, Direktør (Akt Singer & Co), Krystalg 15. — 13 Aug 69.
 Skjæfer Ferd, Papirhdl, Bredg 45. — 23 Maj 56.
 Skjæfer Erik, Fabr, Fakonerallé 63. — 10 April 91.
 Skjæver Hjalmar, Kunstdrejerm, Lakseg 15. — 20 Novbr 63.
 Skjønemann Edv, Sagfører, Studiestr 3. — 25 Maj 70.
 Schjoning Povl, Chef f Box Kontoret Landmandsh Norre Ald, Rosenv Allé 17. — 17 Maj 63.
 Schönwandt H A, Gross, St Annæpl 8. — 26 Febr 87.
 Schott L M, Konsul, Strandv 108. — 20 Juli 60.
 Sebbelov Holger, Fabr (Carl Flensburg & Sebbelov), Brolæggerstr 11. — 26 Febr 66.
 Secher Valdemar, Overretssagf, M f D R, (Laurs Sørensen & V Secher), Skinderg 19. — 21 Decbr 69.
 Seedorff S F Paludan, Gross (Dansk Sportsmag), Bredg 21. — 14 Oktbr 79.
 Seehusen Theodor, Gross, Pr Maries Allé 16. — 31 Oktbr 61.
 Seelk Alfred, Gross, Agenturfør, Vimmelskafte 42 C. — 23 April 78.
 Seemann Carl, Blikkenslager, Gas- & Vandm, Artilleriv 56. — 12 Novbr 80.
 Seidel Otto, fh Bagerm, Mynstersv 7 B. — 6 Febr 65.
 Seidelin Carl Philip, Kaptajn, Direktør (Akt Dansk Farvefabr), St Annæpl 16. — 20 Juli 71.
 Seidenfaden Vald (Em Andersens Eftf), Frederiksborg 17. — 24 Juli 76.
 Seiersen Michael, Gross (Em Moller & Co), St Pederstr 34-36. — 31 Marts 73.
 Sekler C P, (Sekjær & Co), P Skramsg 13-15. — 5 Marts 71.
 Seichau-Hansen L, Ingeniør, elektr Install, Triangeln 4. — 21 Juli 64.
 Seidning H K A, Ingeniør, Løitn, Overg o Vandet 94. — 21 Jan 83.
 Seligmann Hilmar E, Gross, Dorteav 12. — 5 Juni 84.
 Seligmann Julius Einar, Gross (Seligmann & Messerschmidt), Reventlowsg 14. — 5 Jan 56.
 Sell A F, Snedker- & Tømrerm, Solitudev 1. — 4 Novbr 47.
 Semler Eiler Sophus, Gross (Semler & Mathiassen), Nørrevoldg 10. — 9 Jan 55.
 Semler Johs E L, Gross (Semler & Mathiassen), Vodroffspl. 3. — 26 Decbr 82.
 Sengpiel A, Gross, Direktør (Akt European Trading Co), N Frihavsg 83. — 29 Aug 84.
 Serup Povl, Ingeniør, cand polyt (Kbhvns Sporveje), Nørrebro 124. — 13 Juni 84.
 Sevel Johs, Gross, Kompagnistr 2. — 23 Septbr 85.
 Shaw Charles, Højesteretssagf, K af D, Dbm, Amagerortv 24. — 30 Maj 45.
 Sie Frederik, Farvehdl, Falkonerallé 56. — 12 Novbr 67.
 Siesbye A F, Varemægler, Tordenskjoldsg 15. — 24 Novbr 38.
 Siesbye J, Gross (Fred Andersen & Co), Raadhustr 6. — 2 Novbr 69.
 Siesbye Oscar, Gross, Dr. Tværg 6. — 10 Marts 72.
 Siesbye W E, Kontorchef (Gresham), Raadhustr 6. — 5 Febr 66.
 Siggaard Kr P, Gross, Mynstersv 10. — 20 Decbr 76.
 Siggaard Niels Pedersen, Fabr, Købmagerg 22. — 27 Juli 70.
 Sigvardsen Carl, Gross, Agentur, R af D, Bilovsg 38. — 29 Maj 65.
 Silowitz-Hansen, Generalkonul, R af D p, Blegdamsv 118. — 23 April 56.
 Simonsen Aage, Gross (S N Simonsen & Co), N Farimagsg 11. — 5 Febr 80.
 Simonsen Alfred, Ejendomsægler, Amagerbrog 153. — 1 Decbr 69.
 Simonsen Andreas, Veksellerer (J S Hahns Enke), Købmagerg 14. — 2 Decbr 57.
 Simonsen Axel, Gross, Studiestr 13. — 18 Oktbr 78.
 Simonsen Carl, Gross (Simonsen & Nielsen Akt), Rosenvængets Hovedv 31. — 13 Febr 67.
 Simonsen Georg, Gross (H J Simonsen & Co), P Skramsg 17. — 30 Maj 56.
 Simonsen Harald, Gross, Gl Torv 18. — 2 Aug 74.
 Simonsen Jacob, Veksellerer, cand polyt (I S Hahns Enke), Sortedamsdoss 63 A. — 7 Juni 82.
 Simonsen Johan, Gross, Palæg 6. — 12 Febr 77.
 Simonsen Poul, Direktør (Bing & Grøndahl), Vesterbrog 175. — 12 Juli 81.
 Simonsen S, Gross (Simonsens Sanitetsforr), Knabrostr 1. — 4 Juni 84.
 Simonsen S, Gross, Agenturfør, Vendersg 5. — 6 April 49.
 Simonsen Siegfried Nathalius, Gross (S N Simonsen & Co), N Farimagsg 11. — 15 Febr 48.
 Simonsen Th, Fuldmægt (Joh Frimodt), Tordenskjoldsg 23. — 16 Novbr 85.
 Sinding Michael A, Gross (Meyer & Schou), Gl Kongev 146. — 12 Juni 89.
 Sinding Soph, Overretssagf, R af D, Nørrevold 12. — 17 Juni 43.
 Sinding Svend, Arkitekt, M af A A, Amagerbrog 8. — 14 Aug 81.
 Sjøgren Oluf, Skrædderm, Frederiksborg 43. — 24 Juli 74.
 Sjøstrand Oscar, Overretssagf, Ny Vesterg 21. — 13 Jan 88.
 Skånström Carl Vilh, Kunst-Antikvar, Solsortv 77. — 28 Marts 53.
 Skaanström Henry, Kunsthdl (Skaanström jun), Bredg 30. — 9 Oktbr 84.
 Skalts N N, Sagf, Frborgg 46. — 13 Marts 62.
 Skibsted Carl, Overretssagf, Amagerortv 5. — 6 Marts 68.
 Skibsted Axel de Fine, Overretssagf, Direktør (Forsikringsselsk Skiol), Amagerortv 5. — 20 Marts 79.
 Skjoldager O I Kalkar, Gross (F F Jørgensen & Co), Nørreg 36. — 6 Juli 74.
 Skov Lave, P Skramsg 24. — 15 Oktbr 71.
 Skovby Viggo, Repræsentant, Mynstersv 7 B. — 6 Septbr 83.
 Skovgaard Th, Gross, Nyelandsv 80. — 15 Maj 75.
 Skovgaard-Petersen Olaf (Vilh Petersen & Co), Holmens Kanal 9. — 5 Maj 72.
 Skovgaard-Petersen Vilh, Gross (Skovgaard-Petersen jun & S Burmeister & Co), Holmens Kanal 9. — 28 Jan 78.
 Slomann C V, Direktør (Akt Christiansholms Fabr), Østerbrog 132. — 29 Juli 53.
 Smidt Claus L, Konferensraad, K af D, Dbm p, Bredg 25. — 22 Marts 41.
 Smidth Philip, Arkitekt, Stormg 20. — 3 Maj 55.
 Smith Aage, Gross (O Juul Nissens Eftf), Vesterg 3. — 29 Juni 76.
 Smith Aage, Overretssagf, Nørreg 6. — 29 Juni 76.
 Smith Johan Ernst, Slagterm, Valdemarsg 28. — 31 Decbr 58.
 Smith Julius, Arkitekt, Kochsv 26. — 4 Marts 61.
 Smith J G, Direktør, R af D (Trifoliums Mælkefors), Fabriksv, 14 Marts 51.
 Smith M, Revisor, aut Tillidsmd, Irvs 5 Gentf. — 9 Maj 59.
 Smith O Hedeberg, Ingeniør, cand pharm & polyt, Jagtv 191. — 21 Aug 79.
 Smith Winkel, Kontorchef, cand jur, R af D, (Kongeriget Danmarks Tiendebank), Strandboulev 35. — 11 Oktbr 72.
 Smith Volmer de Coninck, Overretssagf, Vimmelskafte 41. — 22 April 79.
 Smith W J, fh Kreaturkomm, Colbjørnsensg 27. — 26 Juni 48.
 Sodemann F, Ingeniør (Nyeboe & Nissen), Raadhustr 37. — 12 Jan 67.
 Soelberg Chr, Gross, Forchhammersv 8. — 30 Novbr 57.
 Sommerfeldt N B, Ingeniør (E Hirschsprung), V Boulevard 33. — 15 Juli 78.
 Sonne-Hansen J, Gross (Arniciu Tekn Fabr), Vodroffsg 37. — 25 Marts 75.
 Spange I C, Ingeniør, cand polyt (Ludvigsen & Hermann), Jagtv 195. — 23 April 68.
 Spangbo Niels, Bogholder (L'hombreskole), Jac Danneferdsv 2. — 25 Oktbr 72.
 Specht Ernst, Gross (Holckenhuss Magasin), V Voldg 90. — 15 April 70.
 Spehr Hans, Gross, Fabr (Brinch & Spehr), Vesterbrog 123 & Vesterfælledv 6. — 29 Decbr 71.
 Spies Eduard Lorenz, Chr d IX's G 5. — 31 Juli 61.
 Sporon P E, Overretssagf, Frederiksborg 54. — 18 Febr 61.

Spreckelen Alfred von, Cigarfabr (Spreckelsens Cigarfabr), Pileallé 7, 2 Juni 70.
Sprehn Charles F, Værktøjsfabr. Istedg 89-91. — 31 Jan 56.
Sprogo Carl, Forretningsf. (Verden og Vic), Adolph Steensallé 4, 11 Jan 71.
Staal S Jensen, Fouragehdl, S Boulev 41. — 25 Novbr 77.
Ståffeldt Carl, Overretssagf, St Strandstr 19. — 29 Decbr 75.
Ståffeldt O L, Prokurist (Hindenbures Effit), N Juelsg 7. — 31 Juli 73.
Ståhlfest-Møller Svend, Fabr (Fabr Marsell), Koldingg 3. — 4 Juli 87.
Stamer Jacob, Murerm, F Kongev 15 B. — 22 Decbr 72.
Stannow J Chr, Konsul, Skibsheder (Brix-Hansen & Co), Amalieg 36, 4 Maj 80.
Stau Cornelius, Gross, Kronprinsesseg 14. — 27 Juli 45.
Stausager S Chr, Direktør, Murerm (Akt Stausager & Søner), Lølandsv 2, — 22 Maj 60.
Steen H Chr, Arkitekt, S Boulevard 85. — 13 Marts 78.
Steen Johs, Konditor (F A Ottos Effit), Amagerterv 23. — 11 Jan 53.
Steen Knud, Gross, Repr. Dossingerg 32. — 24 April 85.
Steen Knud V, Boghdl, Frederiksborgg 4. — 5 Oktbr 84.
Steen P Jani, Købmand, Gentofteg 28 Gentf. — 18 Juni 56.
Steenberg Frederik, cand polit, Direktør (Akt Normannia), Ingemannsv 11, 1 Aug 71.
Steenbuch-Jensen Carl A V, Overretssagf, Nørreg 39. — 20 Juni 77.
Steenstrup Aage, Gross, Skinderg 43. — 12 Juli 87.
Steenstrup Axel (Peterson & Steenstrun), Købmagerg 18. — 2 Decbr 62.
Steffensen Carl Jøppe, Drivremmeffabr (F & C Steffensen), Vesterbrog 68. — 16 Septbr 79.
Steffensen Cornelius, Cyklehdl (Kbhvns Cykle Børs), St Kongensg 122, 23 Marts 57.
Steffensen Frederik Chr, Tobakshdl, Tordenskioldsg 8. — 15 Maj 49.
Steffensen Johs Chr M, Gross, Isl Brygge 27. — 5 April 56.
Steglich Hjalmar, Vinhdlr (Wilh Schreiber & Co), Torveg 9, 21 Marts 67.
Stein Fr, Gross, Sølv 36. — 13 Maj 79.
Steinbach C J, Smedem, aut Gas- & Vandm, N Frihavngs 23, 20 Juni 80.
Steinmann-Olsen W, Gross, Torveg 1. — 16 Septbr 71.
Steinmetz Th B (Vilh Priors kgl Hofboghdl), Sølv 100. — 6 Decbr 78.
Stenius M G, Gross, Havebrugsgang, G Kongev 27. — 15 Novbr 75.
Stephensen Bjørn, Fabrikerer, R af D, Dbm (Anker Heegaard), Havneg 37. — 23 April 55.
Sterling Laurits, Gross, Colbjørnsensg 8. — 2 April 80.
Stenow F W, Gross (Jul F Schierbecks Effit), Amalieg 41. — 15 Oktbr 71.
Styr Selgen, Gross, R af D (Styr & Kier), Sølv 26. — 25 Febr 37.
Stillinge Th P, Tomrerm, Adolphs Steensallé 7. — 18 Juni 76.
Stockbæk A H, Fuldm, exam jur, Rosengården 13. — 18 Maj 75.
Stockmann Ove, Gross, (Mau, Stockmann & Co), Nørrebrog 53 B, 12 Decbr 80.
Stoffregen A, Fabr, Frederiksholms Teglværkshavn, — 11 Oktbr 51.
Stokkeby Erik, Gross, R af D, Ny Vesterg 18. — 15 Decbr 45.
Stollenberg M, Wilh, Snedkerm, (Møbel- & Bygningssnedkeri), Kong Oscarsg 9. — 15 Oktbr 57.
Storch H B, Gross, Naboløs 4. — 1 Febr 61.
Strandberg Olaf, Gross, Vingaardstr 18. — 11 Juli 68.
Strengberg H P, Gross, Holbergsg 17. — 15 Decbr 71.
Stripp Chr, Urtekr, Amagerbrog 142. — 5 Oktbr 69.
Strobel J P, Intendant, statsaut Revisor, Anker Heegaardsg 1, 11 April 83.
Strom Th, Kunstsmedem, Strandgaard, G Kongev, Valby, — 11 Jan 78.
Stromberg Gustaf Helmut, Skorstensfeierm, Nørrebrog 124. — 27 Juli 60.
Strayer Holger, Gross (Strayer & Morck), Købmagerg 50. — 20 Marts 74.
Stürup Carl Otto Marius, Gross, Falkonerallé 30. — 20 Juli 52.
Støger Kai, Gross, Tommerhdl (Vesterbros Trælasthdl), Elenorsv 10, Charlottenl. — 14 Jan 78.
Støhr Henrik, Overretssagf, Holm Kanal 2. — 25 Maj 78.
Støhr Wilh, Direktør (Akt Nord Films Co), Lyngbvg 1. — 13 April 61.
Størk Aage, Fuldm (Danske Grundejerers Brandforsikr), Livjærg 30, 31 Juli 87.
Støtten Heine Casper, Gross (Støtten & Simonsen), Nytorv 3, 9 Novbr 58.
Suenson Aage, Gross (V Gigas og Otto Suenson & Co), Dr Tværg 7, 20 Septbr 86.
Suenson Ed, Kammerherre, Kommandør, S K af D, Dbm, F M p p, (S N T S), Kong Nytorv 26. — 26 Juli 42.
Suenson Otto, Gross (Otto Suenson & Co og V Gigas), Dr Tværg 7, 28 Maj 55.
Suhr Edvard, Ingeniør, cand polyt, M I F, Valbygaardsv 76, 8 Septbr 80.
Suhr Peter Ole, Veksellerer (P O Suhr), Pilestr 2. — 28 Marts 79.
Suhrke Herm Aug, Gross, V Boulevard 15-17. — 7 Marts 70.
Sundberg G H I E M, Gross (G H Sundberg & Co), G Kongev 22, 28 Septbr 77.
Sundberg H, Ingeniør, Billardfabr, Bernstorffs 11. — 1 Decbr 73.
Sundberg J C, Direktør (Kbhvns Laane- & Diskontob), Amalieg 7, 13 Aug 66.
Sundorph Hans Pay, Tehdl, Ved Stranden 10. — 1 April 59.
Svanberg Herm, Bagerm, Smalleg 43 A. — 13 Juli 65.
Svane Jacob, Repræsentant (Sylvester Hvid), Nyg 7. — 26 Febr 62.
Svanekier Marius Alfr, Direktør (Danske Rejsebureau), Kr Bernikowsk 1, 6 Oktbr 64.
Svanholm J Adler, Gross, Direktør (Akt Fabr Noma), Claseng 34, 3 Marts 71.
Svanholm Th Adler (Vacuum Oil Comp), Frederiksberg 1. — 17 Marts 76.
Svarer Rudolph, Direktør de cuisine (Restaur Gamm), Gefionspl 5, 11 April 79.
Sveistrup Emil, Boghdl, H C Ørstedsv 73. — 4 Decbr 73.
Svendsen A E, Overretssagf, Fiolstr 14. — 13 Febr 63.
Svendsen Carl Edvard, Direktør (Akt Dansk Dental Depot), Stormg 8, 5 Juni 63.
Svendsen M, Fabr (Auto-Gummi-Børsen), Emillev 2 A. — 11 Aug 54.
Svendsen S J, Assuranceinsp (Aug Borgen), Upsalg 16. — 27 Oktbr 74.
Svendsen Viggo, Prokurist (Det d Gødnings Komp), Bülowsv 40, 7 Maj 74.
Svenningsen Anders, norsk Dispacheur, Direktør (Akt Separators Depot Alfa Laval), Mølle 26. — 28 Novbr 56.
Svensson Anders, Skrædderforr, Gothersg 105. — 13 Jan 68.
Süberg Otto, Tomrerm, Røllighedsv 18. — 10 Maj 71.
Sædder Carl Aug, Maskinfabr, Gothersg 14. — 8 Septbr 57.
Sæmandsen Carl, Isl Købm, Gross, (Carl Sæmundsen & Co), Holbergsg 18. — 14 Febr 86.
Søe-Jensen G, Fabr (Kbhvns Dørxreb- & Metalvarefabr), Skinderg 41, 5 Decbr 73.
Søe-Jensen Vald, Fabr, cand polyt, (Søe-Jensen & Beyer), Hessensg 12, 20 April 76.
Soht Carl, Gross (P Soht & Co), Holmens Kanal 22. — 13 Juli 44.
Sølling Carl, Gross, N Voldg 10. — 20 Jan 67.
Sølling P N, Overretssagf, Graabrødretov 16. — 23 April 82.
Sørensen A, Trikotagefabr (Sørensen & Westergaard), Vesterg 10, 8 Novbr 64.
Sørensen Arthur, isl Købmand, Gross (Gudmanns Effit), Kvæsthusg 5, 18 Maj 55.
Sørensen A H, Kontorchef (Akt De foren Oplagspl & Værfter), Strandg 23. — 21 Novbr 74.
Sørensen C A, Disponent (Brdr A & O Johansen), Nørreg 31-33, 25 Juli 82.
Sørensen Carsten, Fabr, cand pharm, Kongov 24. — 28 Febr 64.
Sørensen C E, Fabr, Kunstforlag, Nørrebrog 186. — 14 Oktbr 57.
Sørensen Emil, Kasserer (A N Hansen & Co), Sortedamsdoks 65 C, 24 April 59.
Sørensen Eland, Direktør, Forretningsf (Helse Laget), Colbjørnsensg 3, 17 Jan 78.
Sørensen Hans Valentin, Isenkr, Amagerbrog 198. — 25 Septbr 82.
Sørensen Harriet, Fru, Gross (Dansk Olie Imp), Ved Amagerport 2, 17 April 67.
Sørensen Henry (Kbhvns Vognfiederfabr), Enghavev 12. — 20 Novbr 81.
Sørensen Holger, Direktør (De foren Teglv, Akt Kagstrup Kalkv, Akt Laanekassen Kbhv), V Boulev 11. — 5 Jan 66.
Sørensen Jacob, Ingeniør (Vandbygningsvæsenet), Svinget 20, 15 Novbr 85.

Sørensen Johs, Direktør, (Akt Fougstedes Pelsvarefabr), Amagerterv 11, 11 Marts 77.
Sørensen Joh Poul, Ingeniør, Gross, G Kongev 22. — 15 Oktbr 61.
Sørensen Knud, Papirhdl, Frederiksholms Kanal 1. — 6 Oktbr 57.
Sørensen L, Bogholder (Bogholderi & Revision), Kochsv 23, 20 Marts 80.
Sørensen Ludvig, Korkvarefabr, Nr Søg 9. — 26 Aug 65.
Sørensen N P, Revisor og Bogholder, Vodroffs Tværg 11. — 22 April 77.
Sørensen Oluf, Gross, Stormg 16. — 13 Febr 60.
Sørensen Peter, Gross (Etabl Bergougnan), Stampesg 5. — 22 Decbr 63.
Sørensen R, Vognm (Toldboden), Amalieg 35. — 21 April 76.
Sørensen Severin, Malerm, Holsteinsg 49. — 24 Oktbr 71.
Sørensen S E, Kaffehdl, Dannebrogsg 34. — 1 Marts 71.
Sørensen S P, Gross (Dansk Frugt Eksport), Tordenskioldsg 14, 17 Maj 61.
Sørensen Th G, Prokurist (Baadh & Winthers Effit), Holsteinsg 48, 11 Juni 71.
Taarby N J, Fabr (C Reiermanns Papfabr), Amagerbrog 190. — 7 Febr 66.
Taldrup Andreas, Gross (Dansk Straa- & Filthattfabr), Silkeg 5, 5 Maj 62.
Taldrup Axel E, Gross, Fabr, Silkeg 5 & 6. — 27 Decbr 67.
Taldrup Carl, Gross (C Taldrup & Co), Silkeg 6. — 21 April 65.
Taldrup Julius, Gross, Vesterbrog 9 B. — 11 Febr 64.
Tagen I G, Direktør cand pharm (Kbhvns Desinfektionskomp), liall Allé 4. — 9 April 76.
Tang Leonh, Gross, R af D, (Leonh Tang & Son), Havneg 35, 26 Juni 43.
Taubert J Chr, Kontorchef (Købmandstandens Opl Bur), Torveg 2, 12 Decbr 73.
Taverne N A v, Diamanthdl, Mikkellbryggerg 5. — 20 Febr 60.
Tegner Ludv, cand pharm, Gross, Fabr, Generalkonsul, R af D p p, (Bang & Tegner), Gothersg 37. — 1 Juni 51.
Teilman-Jørgensen Einar, Overretssagf (Edg Høyer & Teilman-Jørgensen), V Boulev 38. — 5 April 76.
Teilmann I C, Generalkonsul, Gross, R af D p p, (I C Teilmann & Co), Landskronag 1. — 15 Juni 45.
Teisen H Chr, Gross (Jarding & Teisen), Reventlowsg 32. — 22 Juni 70.
Teisen Johannes Strøm, Arkitekt, M af A, Herluf Trollesg 4, 10 April 78.
Tengesdal S K, Hattefabrikant, Nørrebrog 19. — 5 Febr 55.
Tetens M, Overretssagf, N Voldg 15. — 29 Juli 74.
Thaarup Oluf, Overretssagf (Thaarup & Grundtmann), Nørreg 41, 23 Febr 79.
Thalbitzer Billy, cand pharm Direktør (Akt St Thomas), G Kongev 99, 6 April 66.
Thalbitzer Emil, Speditor (The danish Express Comp), Ny Toldbodg 23, 14 April 81.
Thamsen Sigurd, Overretssagf, Nørreg 6. — 13 Febr 74.
Thaning Johs, Speditor, Amalieg 33. — 27 April 86.
Thaning Kai, Speditor, Amalieg 33. — 7 Juli 83.
Thaning N F V L, kgl græsk Hofboghdl, R af D (V Thaning & Appel), Købmagerg 16. — 5 Juni 37.
Thaulow Axel, Gross (Vaid Thaulow), Amalieg 26. — 29 Novbr 74.
Thede Enoch, Kreaturkonim (Chr Thede & Son), Kvægt 26. — 1 Jan 66.
Thelsen L, Bankbest (Landmandsb Vesterbr Aid), L Strandstr 20, 14 Septbr 62.
Therp P Chr, Snedkerm (Specialfabr af Stav- & Parketgulve), Reventlowsg 32. — 4 Jan 55.
Theuerkauff A, Pianofabr, Pilestr 36. — 15 Marts 58.
Thiel Carl, Murerm, Aaboulev 16. — 15 Oktbr 56.
Thiele F A, Fabr (Optisk Etabl), Købmagerg 3. — 25 Febr 66.
Thielst C, Direktør (Brdr O & C Thielst), G Kongev 16. — 31 Aug 77.
Thielst O C, Direktør (Brdr O & C Thielst), G Kongev 16. — 28 Aug 75.
Thiesen Viggo E, Gross, P Skramsg 15. — 15 Aug 82.
Thingsig K, Sagf, Vesselsg 13. — 19 Marts 65.
Thisted A, thv Konsul, Gross, S Dossingerg 91. — 31 Decbr 61.
Thomassen Asgar, Gross, V Voldg 117. — 11 April 67.
Thomassen P Chr, Oldermænd, kgl Høfnesnedker, Klerkeg 17 B, 10 Oktbr 60.
Thomsen Alfred, Direktør (Akt Th Møllers Olierafineri), Vesterbrog 139. — 10 Juli 81.
Thomsen August, Ingeniør (Elektr Bureau), Nørrebrog 148. — 28 Juni 77.
Thomsen C E, Kontorchef & Prokurist (Nielsen & Winther Akt), Strandboulev 137. — 18 Marts 66.
Thomsen C G, Tobaksfabrikant, Gross, Blaagaardsg 49. — 4 Jan 57.
Thomsen Carl Thorvald, Cigarfabr, Bjelkes Allé 29. — 27 Decbr 60.
Thomsen Dethlef, Konsul, R af D, (H Th A Thomsen), Overg o V 90, 24 Juli 67.
Thomsen Edm, Kontorchef (Forsikringselsk »National«), Østerbrog 35, 23 Novbr 73.
Thomsen Edvard, Arkitekt, Halls Allé 10. — 9 Jan 84.
Thomsen E M, Ingeniør, cand polyt, Nørrebrog 63. — 13 Novbr 81.
Thomsen Holger, Gross, Løngangstr 37. — 29 Oktbr 55.
Thomsen Jens B, Trikotagefabr, G Kongev 161. — 22 Septbr 57.
Thomsen J Lysholdt, Hotelfor (Hotel Regina), Raadhustpl 55, 11 Jan 79.
Thomsen Johan, Malerm, Halls Allé 10. — 6 Decbr 55.
Thomsen Johs Chr, Malerm, Frederiksholms Kanal 16. — 10 Juni 63.
Thomsen Louis, Tømmerhdl, Østbaneg 139. — 14 Aug 72.
Thomsen N L, Direktør (Nord Sækkekom), Fredericiag 27, 25 April 59.
Thomsen Oscar, Gross, Jomsborgv 31. — 6 Novbr 60.
Thomsen Osvold, Veksellerer (Alfr W Melbye), Dyrkob 7. — 25 Marts 84.
Thomsen Siegfried (William Thomsen), C Adelersg 3. — 3 Febr 80.
Thomsen Theodor, (Tarmforret), Taarnborgv 7. — 5 Septbr 63.
Thomsen T P, Gross, Købmagerg 9. — 28 Jan 30.
Thor J F N, Gross, Belgisk Kommandant, R af K, Vodroffspl 8, 18 Juni 71.
Thorball Axel, Sagf, Vesterg 3. — 2 Septbr 68.
Thorndahl L, Gross, Direktør (Th Gjerulfis Effit), Amagerterv 7, 24 Novbr 65.
Thorngreen Theodor, Gross (Legetojs Huset), Skoubog 2. — 6 April 55.
Thorning-Madsen K, Ingeniør, cand polyt (Kbhvns Vej- & Kloakanlæg), Vesterbrog 82. — 8 Marts 71.
Thorsager H A J, Gross (T P Thomsen), Købmagerg 9. — 23 Jan 71.
Thorsen Chr, Børnehabitfabr, Østerg 23. — 19 Juli 43.
Thorsen Fritz, Murerm, Dr Tværg 56. — 13 Septbr 68.
Thorsen S M, Sagf, Raadhuststr 3. — 22 Decbr 57.
Thorsen Th A, Fabr, Clasensg 57. — 30 Juni 60.
Thorson C U M, Repr (Chr Schmidt & Co), Forhaabningsholms Allé 12, 12 Febr 76.
Thorup Chr J, Ingeniør, cand polyt, Pileallé 21. — 25 Marts 78.
Thorup M, Købmand (Krone Magasinet), Nørrebrog 31. — 29 Oktbr 70.
Thorup Vald, Vaskerierer (Nørrebros Dampvaskeri), Læssøsg 17, 29 Maj 88.
Thost Walter, Gross, Duntzfeldtsallé 10. — 26 April 86.
Thuroe Lauritz M, Gross, Driiftsbest (Det d Kulkomp), L Strandv 10, Hell. — 5 Febr 63.
Thygesen Hjalmar, Kasserer (Ditz Schweitzer Assurancet), Vesterbrog 117. — 12 Juli 78.
Thøgersen C P, Fabr (Jernvarefabr Danmark), Lindevangen 3, 11 Novbr 67.
Tiemroth Chr, Overretssagf, Kristiansg 1. — 13 Decbr 79.
Tilling Julius Henrik, Vognfabr, Clasensg 7. — 26 Decbr 75.
Lilly L, Gross, Frederiksberg 28. — 12 Juli 62.
Timmol Henry, Gross, Amalieg 37. — 6 Maj 66.
Tinglef M, Overretssagf, Blaagaardsg 29. — 15 Septbr 81.
Tjäder Tom, Nybrog 28. — 3 Juni 53.
Toepfer Georg, Gross, aut Tillidsmd, Jagtv 115. — 23 Aug 58.
Toft Aksel (Elektr Install Komp), Vimmelskaftet 38. — 3 Septbr 86.
Toft Jens, Gross, Ny Toldbodg 5. — 11 Septbr 66.
Topp Carl Winther, Sadelmagerm, Sigridsv 22, Hell. — 27 Marts 58.
Topp P, Tomrerm, Nørrebrog 148. — 18 Aug 61.
Topp W C A, Hørkammer, Vingaardstr 11. — 19 Novbr 55.
Tornblad Ivan, Gross (Hansen & Co), Nørrevold 2. — 21 Oktbr 78.
Torp Poul, Overretssagf, Raadhuststr 3. — 27 Novbr 75.
Torp Theodor Emil, Boghdl, Amagerbrog 151. — 19 Marts 70.
Toxvard N, Murerm, Thorshavnsg 18. — 28 Novbr 59.

Trane Vald Selmer, Ingeniør (Nord Elektr Apparatfabr), St Kongensg 63, 7 Oktbr 75.
 Treschow M, Fabrikdirektør, M I F, (Akt Recks Opvarmings Comp), Henningsens Allé 24, Hell, — 22 Decbr 64.
 Trier Aage, Veksellerer, Palæg 3, — 10 Juli 81.
 Trier Hugo, Gross (S L Jacobsen & Co), Antonieg 11, — 12 Decbr 83.
 Trier I, Overretssagf (I Trier & Rich Møller), Frederiksberg 31, 7 Marts 71.
 Trier Louis, Veksellerer & Bankier (Brdr Trier), Højbroplads 6, 15 Decbr 55.
 Trier S E, Kontorchef, R af D, (Finansministeriet), V Boulev 49, 17 Jan 67.
 Trolle Esbern, Højestretssagf, Amagervej 24, — 21 Juni 75.
 Tromer I N, Direktør, R af D, (Den amt Brandt i Landby), Gardes Allé 24, Hell, — 26 Jan 61.
 Truelsen Marius (M Truelsen Bogtr, Forlag & Papirhdl), Soldenfeldtsg 3, 3 Septbr 53.
 Truelsen William, Gross (Borgersen & Co), Norrevoldg 12, — 3 Febr 65.
 Tullinius Holger, Paraplyfabr (I Tullinius), Vesterbrog 38, — 29 Jan 78.
 Turin Kai, Arkitekt, V Voldg 2, — 14 Septbr 85.
 Tushoff Heinrich I, cand phil, Gross, (Kbhvns Frøkontrol), Sankelmarksg 15, — 30 Decbr 47.
 Tvede Jesper, Arkitekt (Poul Hølsøe & Jesper Tvede), Studiestr 12, 17 Marts 79.
 Tvede Alfrad, Gross, Sct Thomas Allé 8, — 16 Oktbr 83.
 Tværmose Eiler, Olefabr, (Union), Lyov 1, — 24 Septbr 80.
 Tybring Jul, Gross, Amager 27, — 24 Decbr 53.
 Tørsleff H C, Gross, (H C Tørsleff & Co), Frihavnen, — 19 Marts 56.
 Tottrup Chr E, Gross (Berg & Frits), Larsbjørnstr 5, — 28 Marts 75.
 Udsen Carl, Malerm, Valby Langg 40, — 9 Juli 72.
 Uldall Chr, Fabrikejer (Th Marstrands Eftf & W Bergs Vægtfabr), Amerikav 22, — 27 Septbr 43.
 Ullmann Jacques, Gross, Bredg 65, — 1 Novbr 72.
 Ulrich I S, Overretssagf, Skinderg 28, — 29 Aug 56.
 Unmack Axel, Tomerm (Christoph & Unmack), Callisensv 31, — 8 Aug 65.
 Unmack Olof, Snedkerm, Strandboulev 108, — 20 Maj 80.
 Urban Carl W, Gross, Fabr (Carl Jensen), Købmagerg 48, — 14 Jan 83.
 Urhammer Joh Vilh, Prokurist (Karl Nording), Norrevoldg 18, 16 April 84.
 Ussing Aage P, Afdelingsingeniør (K T A S), I E Ohsensg 4, 9 Septbr 64.
 Utzon N P (Kbhvns mek Net- & Garn Fabr), Mariendalsv 55, — 19 Febr 67.
 Waagepetersen H T, Gross (Brdr Waagepetersen), Studiestr 49, 18 Decbr 83.
 Waagepetersen S T, Ingeniør, cand polyt, Fælledv 21, — 25 Juli 85.
 Waarsøe Holger, Gross (Continental Export), Broelæggerstr 14, 3 Septbr 80.
 Wausted Otto, kgl Translater, Overretssagf, Rothesg 6, — 5 Jan 54.
 Waetzold Carl, Hovedbogholder (Frederiksborg Sporveje), Vesterbrog 189, 20 Oktbr 79.
 Wagner Carl David, Overretssagf, P Skramsg 17, — 21 Febr 77.
 Wagner Frederik, Arkitekt, M af A A, Holbergsg 19, — 12 Juni 80.
 Wagner Joseph M, Husejer, Gas- & Vandm, Branddirektør, Platanvej 21, 11 Juni 45.
 Wagtmann Niels, Inspektør, cand pharm, (Carlsberg Bryggeri), GI Carlsberg, — 9 Febr 77.
 Wahl August, Sadelmagerm & Tapetserer, Gothersg 3, — 21 Maj 54.
 Wahl Chr, Assurandør (Wahl & Wesche), Strandg 25, — 11 April 84.
 Wahlstrøm Chas, Revisor, Jacob Dannebergsg 14, — 3 Maj 58.
 Waatlow P M, fh Direktør (Danske Oliemøller & Sæbefabr Akt), Emilievej 1 A, — 6 Novbr 38.
 Valdbjørn Aug, adm Direktør (C F Geismar & Co Akt), Frederiksholms Kanal 4, — 13 Febr 67.
 Waldorf Louis, Kontorchef (Landmandsbanken), Alhambrav 1, — 4 Juni 76.
 Waldorf V, Fabr (Akt Waldorff Papæskefabr), Sofiev 17, — 2 Juni 75.
 Valeur Erik, Gross, Norreg 2, — 7 Juni 77.
 Wallenström Carl Johannes Aage, Fabr (Continental Ona), Strandboulev 65, — 12 Novbr 75.
 Wallentin Oscar, Direktør (Oscar Wallentin Akt), Jernbaneg 4, 14 Febr 62.
 Walter Viggo, Raadgivende Ingeniør, cand polyt (Schmith & Walter), Vesterbrog 116, — 28 Febr 72.
 Wandahl William, Direktør (Nørrebro Biografteater), Nørrebrog 63, 7 Aug 59.
 Wandel Oscar, Gross, K af D, Dbm p p, (Carl Wandel & Son), Frederiksholms Kanal 24, — 19 April 45.
 Wandrup H C, Overretssagf, Amalg 40, — 3 Novbr 74.
 Wandschneider Oscar, Direktør (Akt Nord Ulrich), Silkeg 13, — 22 Juli 77.
 Yang Niels, Ingeniør, Stockholmspl 4, — 24 Novbr 59.
 Wangel Bruno, Inspektør (Nordisk Ulykkesforsikr Akt af 1898), Frederiksberg 18, — 17 Maj 87.
 Wanting Ivar, Repræsentant (M E Grøn & Son), Kochsv 29, 28 Decbr 82.
 Warburg Johan, Direktør (Akt Emil Jensen), Vendersg 29, — 19 Decbr 77.
 Warburg Martin, Lingerihdl, Østerg 31, — 29 Oktbr 57.
 Warburg Svend, Overretssagf Admiralg 21, — 3 Novbr 84.
 Warburg Victor, Gross, Hovedvægtsg 8, — 4 Marts 56.
 Warthoe Henry, Gross, L Strandstr 20, — 19 Juni 83.
 Wasmann R, Papirhdl (I Chr Petersen), Hvælvingen Nic Taarn, 18 Septbr 67.
 Waterval Joh Fr, Civil Ingeniør, (Trædoktoren), Bregnev 10, — 14 Marts 79.
 Watne Alf, Gross, Krystalg 15, — 26 April 64.
 Vaupel Sophus, Hattfabr (Aug Vaupel & Son), Frederiksberg 21, 1 Novbr 66.
 Weber F E, Kgl Hofforylder, St Kongensg 36-38, — 13 Juni 50.
 Weberg Oscar, Ingeniør, cand polyt, Forhaabningsholms Allé 28, 4 Juni 86.
 Vedel Frits, Bankkasserer (Landmandsb Sparek), Holbergsg 17, 20 Oktbr 80.
 Vedel-Nielsen Aage, Gross, Vingaardsstr 17, — 7 Marts 75.
 Weeke Fr Adolph, cand pharm (Ernst Nissen), Dr Tværg 55, — 21 Nov 65.
 Weidlich F, Prokurist (A Stelling), Pileallé 21, — 8 Juli 80.
 Weihe Aage, Fabr (Aage Weihe, P Christiansens Eft), Tordenskjoldsg 25, — 7 Juli 78.
 Weihe Valdemar, Fabr (Dansk Lakfernisfabr), Maglekildevej 11, 25 Jan 84.
 Weikop Hans F E, Forretningsf (Dagbl København), Rolighedsv 22, 25 Novbr 70.
 Weimann E L, Gross (E L Weimann & Co), Østbaneg 17, — 14 Aug 57.
 Weinreich Carl, St Pederstr 27, — 11 Novbr 68.
 Wettemeyer Carl, Direktør, R af D, Aaboulev 18, — 21 Aug 50.
 Wettemeyer Oscar, fhv Fabr, R af D, Allé 25, — 27 April 50.
 Wetzelus Joh L, Gross, Holsteinsg 18, — 7 Maj 70.
 Wellendorf A H, Direktør, statsat Revisor, Frederiksberg 13, 14 Novbr 74.
 Welling August, Gross (T C Madsen), Købmagerg 9, — 8 Juli 50.
 Vellir H de, Fabr (Vellirs Cigarfabr & H de Vellir Agentur- & Kommissionsf), Tordenskjoldsg 28, — 4 Oktbr 82.
 Vendel Chr, Gross (Vendel & Askov Akt), Søborg, — 11 Oktbr 71.
 Wendelboe T, Kontorchef, Løjtn (Carlsberg Bryggerierne), Palludan Møllev 5, — 14 Juli 73.
 Vendsyssel K M, Fiskeeksportør, R af D p p, M f D R, (Vendsyssel Handelshus), GI Strand 42, — 29 Maj 55.
 Veng Knud, Direktør, Rosendalsg 14, — 12 Oktbr 69.
 Weng Oscar E, Gross (R Schacke Møller & Co), Vimmelskaffet 45, 29 Maj 80.
 Wengel Conrad, Fabr, Frederiksberg Allé 5, — 27 Septbr 64.
 Wengel Hans Jørgen, Gross (H J Wengel & Co), Bredg 28, — 17 Novbr 73.
 Venndt Theodor, Gross, St Regnez 26, — 18 Marts 69.
 Wennerwald F C O, Gross, Borgerg 4, — 29 Jan 58.
 Werder V A, Gross, Dr Tværg 1, — 4 Decbr 77.
 Verdich Carl Christen, Gross (Akt Knudsen & Carl Verdich), Slots-holmsg 16, — 19 Decbr 55.
 Vermeiren N, Direktør (Patentsalg Bureau), Vesterbrog 52, — 7 Marts 61.
 Werner I W, Ingeniør, R af D, Ny Vesterg 18, — 18 Marts 54.
 Wessman Carl Gerh, Vognmand, Borgerg 73, — 12 Novbr 75.

West Axel Emanuel, Modehdl (Em West), Christian d IX's G 3, 1 Septbr 59.
 West D G, Farvehdl en gros, Manøg 1, — 11 Septbr 53.
 Westerby Jens, Cyklehdl, V Voldg 11, — 22 Juni 73.
 Westery L, Købmand, Vesterbrog 12-14, — 25 Maj 77.
 Westergaard A, Trikotagefabr (Sørensen & Westergaard), Vesterg 10, 21 Juni 68.
 Westergaard A M, Gross, Jernbaneg 6, — 19 Oktbr 68.
 Westergaard P, Gross, Holsteinsg 20, — 19 April 85.
 Westergaard Vilh Emil, Bankfuldmægt (Kbhvns Laane- & Diskontob), Gentolte, — 25 Novbr 81.
 Westh Carl, Gross, Brog 19, — 10 Septbr 89.
 Westheimer Alfons, Gross (A Westheimer), Willemoesg 8, — 17 Juni 73.
 Vibe-Hastrup Edv, Prokurist (Vibe Hastrups kem Fabr), Howitzg 52, 5 Febr 85.
 Vibe-Hastrup Johs, Overretssagf, Chr d 9 G 2, — 16 Oktbr 86.
 Wiberg Carl Martin Mortiz, Overretssagf, Skinderg 38, — 15 Septbr 64.
 Wiberg N Chr, Gross (Firma N Chr Wiberg, etabl 1901), Broelægger 12, 29 Marts 75.
 Wiboe Johs, Gross, Guldbergsg 25, — 25 Oktbr 56.
 Wiborg A P W, Stolefabr (A Wiborgs Stolefabr), H C Lumbyesg 3, 9 Marts 73.
 Wibroe S, Brygm (Tuborgs Fabr), Strandv 52, — 31 Decbr 66.
 Wied Regnar, Arkitekt, Fredericiag 12, — 18 Aug 91.
 Wiedemann A I, Gross, Langebrog 6, — 17 April 53.
 Wieder Richard, Metalvarefabr, Erichsensv 7, — 6 Juni 78.
 Wiehe I, fhv Drittsbest, Valborg Allé 11, — 28 Juli 45.
 Wiehe Michael, Konserverfabr (A Formann & Co), Brydes Allé, 25 Febr 68.
 Wienberg Ferd, Fabr, Ingeniør, Sct Annæpl 22, — 23 Juni 56.
 Wiesener Th, Gross, Agentur- & Kommissionsfor, Martensens Allé 7, 12 Jan 64.
 Wieth Oscar, Speditør, Amalg 35, — 18 Maj 79.
 Wiingaard Aage, Sparekassedirektør (Dansk Spare-Selskab), Sortedamsdoss 45, — 31 Oktbr 75.
 Wiingaard R F, Prokurist (Diskontobanken), Hesseløg 3, — 1 Aug 86.
 Wildt Joh, Gross, Redaktør (Wildt & Co), Holbergsg 16, — 7 April 70.
 Wilhelmson Chr L, Gross, Madvigsg Allé 5, — 21 Juni 67.
 Wilkenfeldt A William, Ingeniør, Løjtn (Harms & Wilkenfeldt), V Boulev 11, — 20 Aug 73.
 Wilkening Heinrich Ludvig, Hotelforp (Hotel Bristol), Raadhustpl 45, 9 Jan 52.
 Willandsen N, Gross, Fabr (Nord Farvefabr), Fælledv 14, — 3 April 63.
 Willer Georg Vilhelm, Kolonialvarehdl (Georg Willer), Kochsvej 37, 8 Juli 63.
 Willig Louis B, Fabr (Metalvarefabr), Vesterbrog 27, — 7 Marts 80.
 Willumsen Holger, Gross, Fabr, Studiestr 57, — 10 Juli 65.
 Willumsen John Sofus, Gross, Gaaseg 1, — 7 Decbr 66.
 Wilmer Anker, Gross, Fabr (Nord Flag- & Fanefabr), Frederiksberg 26, 15 Novbr 66.
 Wilsbech Aage, cand polyt, Ingeniør, M I F, Frederiksberg 33, 7 Novbr 85.
 Wilson Robert, Juveler & Guldsmid, Østerbrog 64, — 9 Septbr 75.
 Winblad Carl (Crome & Goldschmidt Vesterbr Afd), Vesterbrog 28, 9 Decbr 64.
 Vincent J, Direktør (Maypole Dairy Co), Palæg 7, — 1 Jan 70.
 Winding Harald, Papirhdl, Gernerseg 1, — 25 Febr 84.
 Winding J, Gross, Elmeg 5, — 24 Septbr 73.
 Winkel Gregers, Gross, Studiestr 7, — 10 Juli 79.
 Vinter John S, Direktør (H C Vinters Tagpapfabr), Norreg 45, 4 Aug 91.
 Winther Carl, Gross, Amagervej 1, — 19 Juli 57.
 Winther Chr, Piano- & Orgelbil, Frederiksberg 36, — 11 Juni 60.
 Winther Peter, Gross, Vimmelskaffet 42, — 2 Juli 66.
 Wislum P, Gross, Bagerstr 9, — 15 Marts 84.
 Wismann A, Direktør (Carl Lassens Filial), Amalg 37, — 29 Septbr 76.
 Wismann Th, Rogeriejer (Jacob B Krall), Klareboderne 10, — 21 Aug 52.
 Wissing Thomas, Gross (Wissing & Bindseil), N Juelsg 10, — 8 Juli 62.
 With Viggo, Direktør, R af D, (Privatbanken), Jagtv 229, — 21 Aug 68.
 Wittrop Holger N S, Gross (Robert Sørensen & Co Ltd, Manchester Ltd), Hejloandsg 5, — 28 Juni 79.
 Woge Carl, Direktør (The Dominion Belting Co Ltd), Blegdamsv 4, 23 Oktbr 72.
 Vogelius Ove Hoegh, Boghdl, Kristen Bernikøwsg 2, — 1 Febr 80.
 Vogt H Chr, Ingeniør, M I F, Østerbrog 108, — 5 Juni 48.
 Vogt Einar, Gross, Vesterbrog 2 C, — 27 Septbr 73.
 Voigt Lauritz, Overingeniør (Kbhvns Telefon Akt), Gyldenløvesg 16, 1 Febr 64.
 Vold Ludvig (Joh Fichs Eftf), Nansensg 33, — 1 Decbr 39.
 Volt Chr. A, Fabr, Margrethev 3, Hell, — 3 Marts 62.
 Wolf Louis, Direktør, Gross (Vestind Handelskomp), GI Ment 2, 1 Febr 70.
 Wolff Knud, Gross, Nojsomhedsv 2, — 14 Jan 83.
 Wolf-Jürgensen I, Gross (Henningsen & Wolf-Jürgensen), L Kirkestr 1, 7 Novbr 64.
 Vollertsen C F V, Gross, Webersg 1, — 4 Juni 64.
 Wolmar C, Arkitekt, N Frihavns 23, — 25 Septbr 76.
 Volteien E V, Kasserer (Privatb Frederiks Afd), GI Kongev 178, 7 Septbr 81.
 Wondt Leopold, Direktør (Alexandratheatret), Odinsv 15, — 29 Decbr 88.
 Wonsild V L, Skibsmægler (Wonsild & Son), Amalg 33, — 28 Maj 53.
 Worm Gunder, Gross, Frederiksberg 36, — 26 Septbr 81.
 Vos P de, Direktør (A E G Dansk Elektr Akt), Chr d IX'sg 5, — 22 Juli 81.
 Voss T J, Handelsfuldm (Em Z Svitzer), Ingerslevsg 104, — 29 Juli 67.
 Wreschner M, cand pharm, Overretssagf (Carl Larsen & Wreschner), Fiolstr 14, — 30 Novbr 79.
 Wright P Henry, Gross, (C Wright & Co), Herluf Trøllsv 6, 13 Maj 90.
 Wroblewski Otto, Boghdl, Nytorv 19, — 27 April 60.
 Wulff M P, Gross, P Skramsg 24, — 17 April 79.
 Wulff Oskar, Cigarfabr, Gross (P Wulff), Sølv 36, — 17 Aug 75.
 Wulff Paul, Cigarfabr, Gross (P Wulff), Klampenb Tværs 25, — 2 Marts 77.
 Wulff Viggo, Overretssagf, Norreg 13, — 21 Oktbr 81.
 Wulff-Hansen F, Murem, Mariendalsv 64, — 11 Juni 83.
 Wunsch P, Direktør (Tivoli Variété), Vesterbrog 1, — 19 Aug 66.
 Yde N B (Kbhvns Patent Kokos Væveri), Forhaabningsh Allé 35, 25 Juni 56.
 Zachariae F J, Gross, Fabr, Kulturvet 16, — 29 Marts 52.
 Zahle Holger, Overretssagf, St Strandstr 21, — 2 Septbr 84.
 Zahrmann C H D, Ingeniør, Trondhiemsg 5, — 25 Juli 47.
 Zander E, Vaskeriejer (Dampvaskeriet Zander), Herlov, — 30 Marts 71.
 Zernichow A J, Vinhdl, Kr Bernikøwsg 2, — 23 April 64.
 Zimmermann Oskar, Gross, Nørrebrog 44-48, — 26 Novbr 73.
 Zinck Frederik Aug (Zinck & Schrøder), Richardtsv 7, — 27 Jan 78.
 Zinck Frederik Aug (Zinck & Schrøder), Skinderg 31, — 2 Febr 67.
 Zobel Hermann, Assurandør (London), Østerg 1, — 20 April 74.
 Zwicky Louis, Biscuitfabr, Rolighedsv 7, — 16 April 59.
 Øberg Viggo, Gross, V Voldg 102, — 1 April 76.
 Øhlenschläger A, Gross, P Skramsg 5, — 10 Febr 66.
 Øller R, kgl Hof Guldtrækker (C J M Fyrwald & Co), Ny Kongensg 15, 11 Juni 41.
 Ørbeck H, Gross, Dronningensg 38, — 17 Novbr 71.
 Ørholm P, Gross, Gothersg 54, — 5 Maj 72.
 Ørn Chr, Sagf, Godeforv, Valkendorisg 16, — 3 Febr 63.
 Ørnberg Paul, Snedkerm, Holbergsg 20, — 15 April 85.
 Ørnstrup L, cand pharm, Rentier, St Kongensg 68, — 30 Oktbr 51.
 Ørsnes Niels Eduard, Ingeniør, Vesterbrog 55 A, — 19 Aug 81.
 Ørsted Aage, Gross, Vinhdl (A Hartvigsg Eftf), Vesterbrog 74-76, 26 Juli 68.
 Ørsted A S, Gross, Linnésg 18, — 21 Jan 70.
 Ørsted-Matsen H C, Disponent (Akt Ørsted-Matsen), Holmens Kanal 28, 16 Marts 79.
 Østberg Carl, Vinhdl (Carl Østberg & Søner), Adelg 101, — 19 Maj 55.
 Østberg Harald A V, Ingeniør, cand polyt, Redaktør, Elmeg 21, 31 Aug 84.

Østergaard Fr E. Gross (Østergaard & Co), Ahlefeldtslg 16, — 11 Oktbr 79.
 Østergaard H C, Farvehdl, Falkonerallé 94, — 17 Decbr 61.
 Østergaard M, Overretssagf, Nørreg 45, — 2 Jan 77.
 Østergaard O, Sekretær (Nord Genforsikringselsk), Grønningen 23,
 13 Novbr 64.

Aalborg.

Andersen Carl, Hotelejer (Hotel Hafnia), Banegaardspladsen,
 1 Septbr 73.
 Andersen Chr I, Købm (Crome & Goldschmidts Fabrikers Udsalg),
 27 Aug 76.
 Arfelt Emil, Direktør, statsaut Revisor (Akt Revisions- og Forvaltnings-
 institut), Bispensg 8, — 27 Juli 79.
 Bach P J Petersen, Gross, Jernbaneg 21, — 28 Jan 77.
 Bagger Hans Henrik, Parvukuler, Købm (H Baggers Ejendomsforr), Villa
 »Hamlet», Hassersis, — 3 Oktbr 61.
 Becker Kay, Fabrikejer, cand pharm (Kaalund & Becker), Jens Bangs
 Stenhus, — 12 Marts 74.
 Bernisen Chr, Maskinforr, Boulevarden 3, — 7 Maj 87.
 Berthelsen A Chr, Købm (Berthelsen & Larsen), — 3 Maj 83.
 Berthelsen Niels, Ejendomsnægler, Nytorv 7, — 30 Marts 52.
 Bie Carl Hans August, Vinhdl, Konsul (Daus & Co), — 22 Febr 58.
 Bierberg W, cand jur, Sagf, Boulevarden 11, — 22 Juli 68.
 Bisgaard Vald, Købm (Mouritsen & Bisgaard), Bispensg 19,
 17 Decbr 76.
 Bladt P J, Direktør (Akt Aalborg ny Dampmølle), Østeraa 3,
 17 Jan 72.
 Bloch Niels, cand pharm, Assurandør (Nord Sygeunion), Kong Frederiksv,
 Hassersis, — 11 April 77.
 Bluhme UA S, Branddirektor, Arkitekt, Aagade 24, — 16 Marts 80.
 Bremmer Gorm, cand juris, Sagf, Boulevarden 11, — 2 Jan 86.
 Brinkmann Saxild, Købm (J Zinck), Danmarksq 13, — 4 Febr 69.
 Brinkmann Victor, Købm, Boulevarden 19, — 4 Marts 64.
 Brint-Nielsen I C, Købm (O Bai Krogh), Jernbanegade 21, 14 Juli 89.
 Bøtcher P, Direktør (Akt Aalborg Cliche- & Gravør Anstalt), Ur-
 bansg 8, — 7 Febr 80.
 Christensen Jacob, Købm, Urbansg 28, — 20 Marts 44.
 Christensen O H, Direktør, Revisor (Akt Revisions- og Forvaltnings-
 institut), Danmarksq 13, — 2 Marts 82.
 Egestad K N, Murerm, Dannebrogsg 38, — 27 Decbr 68.
 Eriermann C, Købm, Fjordg 12, — 23 Jan 02.
 Fode Chr, Gross, — 16 Decbr 48.
 Fode Hennng, Gross (Chr Fode), — 10 Febr 86.
 Færch Ferd, lørerm og Brandinsp Strandvejen, — 6 Juni 65.
 Grønning J, Købm (Peter Grønning), Nørreg 9, — 21 Jan 54.
 Hald Oskov, Forretningf (Livsforsikringselskabet »Fremtiden»), Vinkel-
 alle, Hassersis, — 30 April 76.
 Hasselbalch A, Hospitalsforstander, Prokurator, R af D, Dbm, Aalborg
 hospital, — 29 Decbr 35.
 Hasselbalch J, Overretssagf, Jernbaneg 1, — 14 Febr 73.
 Heiboe Jørgen, Købm, Nytorv 8, — 16 Jan 77.
 Hlorst Theodor, Direktør (Aalborg Aktie-Bryggerier), — 30 Septbr 63.
 Høyer Julius Henrik, Købm, Danmarksq 13, — 19 Jan 64.
 Jensen Michael, Uhr- og Cykkelorretning (»Turban»), — 29 Septbr 79.
 Jørgensen Alfred Elenius, Købm, Handelsagent, Danmarksq 20,
 27 Marts 56.
 Jørgensen Chr, Bankbest (Landmandsbanken), — 5 Novbr 69.
 Kauffeldt Axel, Købm, Konsul, Bispensg 21, — 12 April 69.
 Koopmann I G, Direktør (Akt J D Koopmanns Svineslagteri), Skovbakke,
 Villa »Bellevue», Hassersis, — 21 Juli 62.
 Kragelund M, Fabr, cand pharm, Jfr Aneq 16, — 6 Marts 59.
 Løner Jens I J, Ingeniør, cand polyt (Nørrejdysk Patentbureau), Dan-
 marksq 20, — 5 Oktbr 82.
 Milling C J C H, Købm (A W Milling & N Flødsals Fabr), Østerbro 27,
 9 Juli 69.
 Mouritsen Marinus, Købm (Mag du Nord v Mouritsen & Bisgaard),
 Bispensg 19, — 15 Maj 84.
 Müller Magnus, Vinhdl (P Weile & Søn), Gl Torv 1, — 9 Jan 70.
 March Vilhelm, Sagf, — 4 Aug 73.
 Nielsen Julius, Sagf, Slotsq, — 28 Oktbr 68.
 Nielsen Martin, Insp (Livsforsikringselskabet »Fremtiden»), Boulevar-
 den 39, — 7 Febr 71.
 Nyemann P, Maskininsp (Aalborg Privatbaner), — 24 Oktbr 54.
 Olesen Chr H, Købm, Sønderg 18, — 18 Aug 76.
 Olsen A F, Direktør (Akt De foren nordjyske Teglværker), Konghansg,
 9 Febr 68.
 Pedersen L Chr, Sagf, Nytorv 1, — 21 Maj 68.
 Petersen J, Bankdirektor (Aalborg Discontobank), Gl Torv 10,
 9 April 55.
 Petersen Knud, Stiftskass, Sagf, R af D, Dbm, Nytorv 7, — 18 Aug 45.
 Petersen Peter, Fabr (Aalborg Jumbefabrik), Nørreg 20, — 3 Septbr 64.
 Petersen Valdemar, Sagf, Sparekassedirektor (V Petersen & N Chr Lar-
 sen), — 18 Aug 62.
 Raen Sofus Adolf, Fabr, R af D (C Raen's Fabrikker), Vesteraaq 11,
 25 April 52.
 Raen B, Sagf, — 15 Jan 56.
 Rechnitzer Daniel, Skibsmægler (Rechnitzer, Thomsen & Co), Nyhavng 9,
 21 Aug 76.
 Rechnitzer Hartvig, Prokurist, Jyllandsg 3, — 28 Aug 78.
 Rechnitzer P, Købm, Konsul, K af D, Dbm p D, Slotsq 32, — 27 Decbr 42.
 Roedsted-Larsen O P, Gross, Villa »Iris», — 24 Novbr 57.
 Schlotz-Christensen L, Redaktør (Aalborg Stiftstidende), — 17 Febr 63.
 Schmidt Elmar, Købm, — 12 Oktbr 75.
 Schockert Thomas, Isenkremmer, — 10 Novbr 48.
 Schröder Chr I F, Købm, Gammel Torv 3, — 2 Decbr 68.
 Schröder Johan, Købm, Alg 58, — 29 Septbr 75.
 Schultz Johan M, Boghdl (Marinus M Schultz), Jomfruaneg 3,
 7 Septbr 51.
 Schultz Marinus, Boghdl (Marinus M Schultz), Jomfruaneg 3,
 15 Febr 84.
 Seedorff Julius, Overretssagf (Seedorff & Michelsen), Østeraa 4,
 28 Septbr 78.
 Steenstrup Harald B, Ingeniør (Portland-Cement-Fabrikken »Norden»), Has-
 sersis, — 3 Juni 68.
 Stegler Andreas L, Købm (Pariser-Mode-Bazaren), Bispensg 6, —
 27 Jan 83.
 Søndergaard M, Sagf, — 22 Decbr 60.
 Sørensen Alfred, Sagf, — 6 Marts 80.
 Toft Peder L, Handelsreisende, — 21 Marts 61.
 Tønsgaard Søren, Lederhdl (C Andersens Eft), Slotsq 6, — 16 Decbr 78.
 Tügel Vald, Direktør (Akt Aalborg Foderstoff Import), Hassersis,
 22 Aug 65.
 Unmack Holger, Direktør (Akt Unmack & Pedersen), Boulevarden 3,
 7 Oktbr 70.
 Videbæk-Nielsen A, Direktør (Aalborg Amts-Andels-Smørgsforening),
 6 Aug 72.
 Widmar O K, Snedkerm (Maskinsnedkeri & Listefabrik), Boulevarden 3,
 9 Juni 78.
 Wolsing Jacob, Leder af Ritzaus Telegrambur, »Clemensgaard», Boule-
 varden, — 19 Decbr 67.

Aarhus.

Aagaard V V, Købm, R af D, Cityhus, — 3 Febr 42.
 Aarup Hans M, Snedkerm (H Aarups Bygnings- & Møbelsnedkeri, Frede-
 riksallé 38-40, — 24 Juli 82.
 Adamsen Andreas August, Fabr (Dampsnedkeri »Kongsvang»), Kongsvang,
 14 Juli 76.
 Adamsen A E, Købm, Siøllandsq 103, — 23 April 66.
 Allin Joseph, Fotograf (Fred Eckards Eft), Sønderg 23-25, 26 Oktbr 83.
 Amstrup A, Maskinfabr, Meilg 32-34, — 11 Novbr 81.
 Andersen A, statsaut Revisor (Revisionskontoret), Thung 3,
 10 Septbr 55.
 Andersen A, Skrædderm, Guldsmedg 42, — 15 Marts 74.
 Andersen Clemens, Vogmand, Ny Munkeg 74, — 8 Oktbr 63.
 Andersen C F, aut Gas- & Vandm (Andersen & Rasmussen), Montanag
 3, — 20 Marts 80.
 Andersen E W, cand polyt, Fabriksingeniør (Aarhus Oliefabr), Marselisv 5,
 16 Decbr 79.
 Andersen Jens, Vogmand, Fredericiag 20, — 22 Juni 72.
 Andersen Knud, Fabr (Aarhus Maskinsnedkeri & Listefabrik), Villa »Se-
 holms Minde», — 3 Septbr 75.
 Andersen M C, Tømrerm, Frederiksallé 32, — 22 Septbr 54.
 Andersen Madsen (M Andersens Møbelfabrik), Vesterport 8, —
 6 Septbr 65.
 Andersen P, Forretningf (Demokraten), Samsøg 40, — 10 Oktbr 59.
 Andersen Th. Frugthd, Guldsmedg 7, — 26 Marts 80.
 Andersen Valdemar, Direktør (Akt De foren jyske Farverier & Trikotage-
 fabr), Kystv, — 17 Febr 65.
 Andersen Vilh, Rejseinsp (Akt Østjydske Bryggerier), Hans Brogesg 10,
 — 15 Aug 77.
 Andersson Alf Marius, Kll Kollektor, Kaffehdl, Bruung 17, — 28 Novbr 76.
 Arndal Waldemar, Sct Paulsg 5, — 25 Febr 77.
 Arvedhoff Robert, Købm (»Grammophon» Musikinstrumenthdl), Nørreg
 38, — 9 Maj 87.
 Bager Otto M, Købm, Ny Munkeg 4, — 18 Marts 86.
 Bagger Frederik, Snedkerm, Grønnegaard, — 24 Maj 63.
 Bak N M, Murerm, Skanspalæet, — 1 Juni 73.
 Bang Johs, Købm, Rejseinsp (Bryggeriet »Ceres»), Hans Brogesg 6, —
 26 Novbr 74.
 Bardino Carl Frederik, Fabr (Træskoringefabr »Christiansbjerg»),
 19 Marts 77.
 Barnow Niels, Tømmehdl (Aarhus Tømmehandel), Studsg 70,
 7 Oktbr 76.
 Baumann Chr Raymond, adm Direktør (Mejeriakt Vendsyssel og de foren
 Mejerier), 20 Febr 66.
 Baumgarten Paul, Repræsentant (Grenaa Dampvæveri Akt), Hans Bro-
 gesg 23, — 14 Oktbr 80.
 Baunsgaard P, Købm (Mathias M Andersen & Co), — 25 Aug 74.
 Beck C A R, Ingeniør (Christiani & Nielsen), Heibergsg 23, — 16 Aug 79.
 Beck Gøtfr, Gross, R af D, Sønderg 17, — 15 Juli 55.
 Bergmann Eduard Emil Frederik, Kgl Nederl Vicekonsul, R af D (E Berg-
 mann & Sønner), — 1 Septbr 38.
 Bergmann Henry, Dampskibsekspektor (E Bergmann & Sønner),
 2 Oktbr 77.
 Berke P A, Papirhdl (Østjysk Papirforretning), Ryesg 16, — 4 Jan 78.
 Bischoff Carl Ernst Ludwig, Kleinsmedem (Carl Bischoff), Fiskerg 48, —
 1 Febr 58.
 Blach Chr, Købm, Vesterq 24, — 25 Maj 81.
 Blücher Jens Chr, Købm, — 13 April 85.
 Bølsen A Chr, Købm, Vesterq 24, — 8 April 76.
 Boldreel J C E, Købm, Forretningf, Banegaardsg 41, — 25 Maj 82.
 Boye Chr, Vinhdl, Studsg 68, — 14 Marts 55.
 Broch R O, Købm, Hj af Bruns og Brammersg, — 28 Marts 81.
 Bruun Hans Paul Anton, Købm (Hans Bruun), Samsøg 36, — 6 Decbr 48.
 Brøndum M V, Civilingeniør, Proprietær (Aarhus Patent-Bureau), Cle-
 mensbro, — 7 April 77.
 Buchtrup Poul Johan, Købm (P A Buchtrup), — 29 Aug 82.
 Buchtrup Preben, Direktør (Aarhus Stiftstidende), — 18 Oktober 75.
 Bugge N A, Købm, Sct Pauls Kirkepl 16, — 28 Septbr 87.
 Buhl Harald, Ingeniør, cand polyt (Jysk Telefon Akts), Nørreg 53, —
 18 Septbr 83.
 Bursche J C, Købm, Guldsmedg 27, — 25 Maj 59.
 Caspersen Chr, Pianofabr (Brdr Caspersens Pianofabrik), — 3 Febr 74.
 Christensen Alfred, Købm, Sønderg 26-28, — 26 Maj 82.
 Christensen Chr, Gross (Brennabors Oplæ»), Frederiksg 78, — 14 Aug 82.
 Christensen Chr, Restauratør (Grand Hotel), — 4 Septbr 78.
 Christensen Chr V, Gross, Studsg 29, — 24 Maj 78.
 Christensen Holger Møller, Isenkr (Alf Buus's Eftf), Ryesg 2, —
 11 Decbr 90.
 Christensen Marinus, Købm, Guldsmedg 42, — 6 Aug 79.
 Christensen Niels, Købm (Christensen & Nielsen), Vesterq 39, —
 18 Febr 53.
 Christensen Oluf, Hotelejer, Direktør, Hotel Royal, — 10 Septbr 61.
 Clausen Alfred, Købm, Grønneq 58, — 19 Maj 85.
 Clausen R Primodt, Arkitekt, M af A A St Torv 7, — 29 Juni 61.
 Cohrt Poul E A, Gross, — 18 Decbr 73.
 Cortzen Vilh, Købmand, — 8 Marts 66.
 Dam-Krogh Aage, Sagf, cand jur, Sønderg 10-12, — 11 Septbr 83.
 Drescher M P, Købm, Keiserlig russisk Vice Konsul, R af D pp (Mam-
 men & Drescher), Kystv 55, — 24 Febr 69.
 Eibye Niels, Ingeniør, M f D R (Akt Atlas), Aabyhøj, — 26 Novbr 64.
 Ekenberg N, Købm, Forretningsreisende, Hans Brogesg 35, — 21 Septbr 78.
 Elbeck Hans, Købm, — 9 Decbr 44.
 Elling Chr Nielsen, Købm, Vesterbrog 70, — 21 Oktbr 89.
 Engberg Chr, Kolonialhdl, Frederiksallé 74, — 4 Novbr 67.
 Eppler Marinus Emil, Købm, Christianse 25, — 29 Maj 71.
 Friis Peter, Købm, Marstrandsg 21, — 2 Marts 64.
 Fürst Alfred, Impressario (Provinsernes Koncert-Bureau), Guldsmedg 22,
 14 Juli 76.
 Gårmand Johan Peter, Købm, — 23 Juli 55.
 Gebauer Holger, Ingeniør, cand polyt (Aarhus Havn), Assensg 18,
 19 Novbr 82.
 Gerlach P, Gross (I C Helm-Petersen & Co), Vesterq 58, — 6 Juni 88.
 Gjerulf Johannes, Købm, St. Torv 3, — 23 Juni 66.
 Glasius A W, Sagf, 8 Maj 72.
 Gottlieb C, Direktør (Akts Thomas Ths Sabroe & Co), Dalgas Avenue,
 10 Marts 64.
 Grandjean L C, Overretssagf, Tiendekommissær, Meilg 2,
 30 Septbr 89.
 Groes-Petersen N, Købm en gros (Dansk Bagerivare Comp),
 16 Oktbr 68.
 Guldmann N C, Direktør, Villa Strand, Riis Skov, — 12 Juni 52.
 Gulmann O K, Overretssagf, — 9 Marts 73.
 Hald P T, statsaut Revisor (Revisionskontoret), Hans Brogesg 39,
 13 Oktbr 71.
 Halvorsen J C, Entreprenør (Kroghsg Cementstøberi), — 27 Marts 76.
 Hammerich Louis, Gross, R af D (Akt L Hammerich & Co), Fredens
 Torv 12, — 2 Juli 59.
 Hansen Brd, Maskinsnedkeri, Nørrebrog 7, — 20 Marts 78.
 Hansen Johannes, Isenkremmer (Aarhus Værktøjsmag), Guldsmedg 5,
 30 Septbr 68.
 Hansen Marthin, Gross (Marthin Hansen & Co), — 5 April 59.
 Harden Valdemar, Sagf, Guldsmedg 1, — 26 Maj 74.
 Hasselriis Fr, Direktør, Konsul (Akt De foren Jernstøberier) Kirkegaard-
 vel 6, — 4 Septbr 54.
 Hassing M V C, Købm (Michael Hassing), Skandsen 34, — 9 Marts 64.
 Hermansen Thomas S, Direktør (Dansk Filmfabrik), Guldsmedg 33,
 3 Juni 67.
 Herschend Aage, Direktør (A/S Linotol Komp i Jylland), Skolebakken 11,
 16 Marts 76.
 Hildebrandt R, Købm, Nørreg 9, — 8 Maj 77.
 Hindby Ole, Vægenshus, — 20 Marts 79.
 Horth Robert, Gross (Rob Horth & Co), Studsg 29, — 26 Maj 69.
 Hold Chr Hansen, Ingeniør, Skovv 39, — 8 Maj 80.
 Holle Axel, Prokurist (Jacob Zeuner), Vesterq 8, — 24 Marts 82.

Hvid R Lohmann, Skibsheder (Rhederi-Selsk »Jylland» Akt).
 14 Juni 91.
 Jacobsen Niels Severin, Gross (Cortsen & Jacobsen), Havneg 2.
 30 Maj 59.
 Jarding Julius, Sagf, Nørreg 53. — 12 Septbr 81.
 Jensen C L, Detaillist, Kirkegaardsv 24. — 25 Juni 76.
 Jensen Michael, Gross (Fr Winslow). — 11 April 75.
 Jensen P, Købm, Montanag 55. — 28 Novbr 62.
 Jensen Viggø, Direktør (Viggo Jensens Verdenspatent Akt), Strand-
 ve, 23 Maj 81.
 Johansen J Dam, Sagf, L Torv 4. — 2 Juni 64.
 Johansen Mikael, Købm, R af D, Høegh Guldbergsg 57. — 26 Marts 54.
 Johansen N, Fabr (Aarhus Jern- & Træmøbelstøffabrik), N Alle 66,
 11 April 51.
 Justesen Søren, Gross (Brdr Justesen). — 9 Oktbr 66.
 Juul-Trane, Købm, Nørre Allé 33. — 13 Maj 77.
 Jørgensen Anders, Købm, Vesterg 40. — 20 April 78.
 Jørgensen K Fuglede, Købm, Guldsmæg 24. — 17 Septbr 86.
 Jørgensen Marius, Detaillist, Strandv 6. — 27 Marts 75.
 Jørgensen N D, Arkitekt, Sønderg 51. — 13 Novbr 86.
 Karby Chr, Købm, Mejl 57. — 20 Marts 76.
 Kjerulf Erik Eduard Carl, Direktør, Kaptajn, R af D p p (Livsforsikrings-
 selsk »Jylland»), — 13 Maj 63.
 Knudsen C, Entreprenør, Vesterborg 59. — 24 Marts 70.
 Knudsen J P, Købm, Marstrandsg 14. — 24 Febr 75.
 Kolding Hans, Vinhdl, Mørksg 1. — 22 Febr 76.
 Kornmaater F, Købm, Tordenskioldsg 96. — 24 Oktbr 91.
 Kramer Thomas C, Købm, Sølvstg 45. — 16 April 60.
 Kruse Søren, Købm, — 31 Aug 76.
 Larsen Axel, Købm (Crome & Goldschmidt). — 14 Maj 86.
 Larsen Carl, Forretning (Otto Drewsens Filial), Mejl 2, 25 Septbr 74.
 Larsen Jens P, Gross, Sønderg 51. — 17 Aug 75.
 Larsen Peter Carl, Købm (Peter C Larsen), Studse 29. — 16 Febr 69.
 Larsen S Dalhoff, Terazzo og Cementvarefabr, Guldbergsg 67,
 3 Oktbr 65.
 Lau Edv, Kreditforeningsdirekt, R af D, Dbm. — 29 Aug 59.
 Laursen Carl, Købm, R af D, Mideg 12. — 26 Juli 66.
 Lind Janus A, Købm, Nørreg. — 29 Juni 78.
 Lund Frederik Christian, Ingeniør, Bruunsg 40. — 4 Marts 76.
 Lund Jens Marinus, Købm, Frederiksalld 176. — 13 Decbr 75.
 Lyngfeldt S G, Maskinfabr, Ryesg 9. — 7 April 84.
 Lüdemann A, Købm, Frederiksalld 66. — 23 Jan 49.
 Madsen H J W, Konsul, Direktør, R af D (Cooperative Wholesale So-
 ciety), Olufsg 1. — 27 Aug 60.
 Madsen Valdemar, Købm, Faaborgsg 10. — 23 Novbr 83.
 Marcussen, Marcus Peter, Købm, Vesterg 28. — 1 Jan 67.
 Marquardsen Adolph, Tobaksfabr (P Sørensen & Co), Volden, 11 Sept 61
 Mogens Chr, Arkitekt, Insp v Aarhus tekn Skole, Nørrebrog 1,
 21 Oktbr 72.
 Mønkensens Jens, Købm, Tietgenspl 11. — 1 Aug 48.
 Møller Carl, Købm (Carl Møller & Co), Rosenkrantzg 20. — 26 April 82.
 Møller Oscar, Direktør (Østjydske Bryggerier), Strandv 36. — 28 Oktbr 49.
 Nellemann Frederik, Sparekassedirektør, Mejl 45. — 4 Febr. 36.
 Nielsen Edvard, Købm, Jægergaardsv 69. — 29 Jan 83.
 Nielsen Hans Kr, Direktør (Fællesforeningen i Danm Brugst), Vester-
 alle 26. — 4 Juni 45.
 Nielsen L P, Direktør (Rahrs tekn Forretning Akt), Guldsmæg 33,
 17 Septbr 75.
 Nielsen Magnus, Murerm, R af D, Østerg 33. — 1 Oktbr 59.
 Nielsen M G Vilh, Købm (Gyldenborgs Kolonialmag), N Juelsg 14,
 9 Oktbr 89.
 Nielsen P, Købm, Fredensg 29. — 23 Novbr 85.
 Nielsen Sophus, Købm, Frederiksalld 112. — 10 April 78.
 Nøbbe Alfred, Agentur, — 29 Decbr 74.
 Olesen Jens, Købm, Odensg 18. — 10 Aug 67.
 Pagh A, Direktør (Aarhus Salt- & Sulfidfabriker). — 1 Novbr 74.
 Petersen J P, Dampskibsexpeditor, Havnen. — 27 Febr 52.
 Petersen Th, Sagf, Vesterg 8. — 5 Septbr 85.
 Poulsen Edvard, Direktør (Eksportslagteriet), — 13 Aug 82.
 Poulsen Ludvig, Købm, Bruunsg. — 8 Aug 76.
 Prange Laurits Godfred, Købm (L Prange), Sjællandsg 41. — 1 April 78.
 Puck V Jun, Arkitekt, Nørreallé 42. — 27 Juni 82.
 Qvist Aage, Erhard, Laboratorieforsker (Qvist' Laboratorium),
 9 Maj 66.
 Rasmussen Hans, Sagf, Østerg 23. — 25 Juni 72.
 Rasmussen H W, Købm (Slots Materialhdl), Hans Brogesg 14, 4 Jan 84.
 Rasmussen Jens Dalsgaard, Købm, Frederiksg 72. — 27 Maj 41.
 Rasmussen Jøns, aut Gas- & Vandm (Andersen & Rasmussen), Montanag
 3. — 24 Marts 79.
 Rasmussen Julius, Købm, Vesterg 49. — 30 Juli 57.
 Rasmussen Jørgen, Sagf, Justitsraad, R af D, Østerg 9. — 26 Aug 50.
 Rasmussen Niels, Købm, Sjællandsg 39. — 23 Marts 42.
 Ravnsø P, Gross, Direktør, Frederiksg 1. — 21 Juli 74.
 Refs Gunnar Bloch, Direktør (Akt Magasin du Nord), Immervad 8,
 15 Juli 84.
 Riis Christian, Vinhdl (Jens Dynesens Eftf), Skoleg 21. — 25 Novbr 57.
 Riis S, Fabr (E Mehls Fabrik). — 8 Jan 70.
 Riikard-Petersen F, Købm (Landbrugsmaskiner), Vesterg 26, 31 Marts 82.
 Ring C J, Købm (Aarhus Kreditmagasin), Montanag 11—15. — 4 Oktbr 67.
 Rosenorn Otto Emil, Maskiningeniør (Statsbanerne), Skansepalæ,
 26 Aug 82.
 Romer Christian, Direktør, R af D (Akt Otto Mønsted), Nørreallé 34,
 6 Novbr 56.
 Schibye P K, Gross, Klosterg 14. — 5 Juli 64.
 Schmidt Kay, Købm. — 27 Aug 83.
 Schmidt Th, Købm. — 16 Septbr 77.
 Sebbelov Aage, Sagf, Guldsmæg 3. — 28 Marts 78.
 Skaarup Andreas, Købm, Skoleg 29-31. — 9 Aug 71.
 Skikild Sophus Ulrik, Direktør (Jydsk Andels Kulforretning), Ingerslev
 Boulevard 6. — 22 Jan 86.
 Smith J, Sagf, Sparekassedirektør, Mejl 3. — 28 Febr 73.
 Stampe P, Overretssagf, Mejl 8. — 12 Novbr 78.
 Steen Hans Anthon, Købm, Nørreallé 78. — 5 Maj 69.
 Stilling Gerhardt, Direktør, Konsul (Aarhus Trælasthdl Akt), Marselisv
 14. — 13 Maj 76.
 Stilling J M, thv Direktør, R af D, Dbm, Fredensg 38. — 7 Decbr 38.
 Svendsen Robert, Forretningsf (H. C. Christiansens Filial), Guldsmæg 33,
 10 Decbr 84.
 Svenningsen N Holst, Statsaut elektr Installatør, Brandmester, Kloster-
 gade 1. — 27 Decbr 82.
 Tander Ingvar, Gross, Studsg 33. — 26 Juni 81.
 Thomsen C J T, Overretssagf, Auktionholder (Nellemann & Thomsen),
 25 Juni 80.
 Thomsen G Walther, Auktionholder, aut Auktionsm (Aarhus off Fiske-
 auktion), Mejl 45. — 19 Marts 82.
 Thomsen Th, Mekaniker, Vand & Gasm, Fiskerg 52. — 3 Juli 63.
 Torsleff Valdemar, Købm, Bruunsg. — 9 Juni 64.
 Wachter N H, Købm, Havneg 20. — 3 Aug 64.
 Wedell Andreas, Købm. — 21 Juni 79.
 Vestergaard M, Jern- & Staalforretning, Studsg 70. — 26 Marts 62.
 Wetlesen A Wessel, Bureauef (Jydsk Stenografbur), Villa »Vestas»,
 Kongsvang. — 2 Juli 79.
 Wied J V, Direktør, R af D (Akt Frichs). — 14 Febr 55.
 Wied Svend, Bankbestyrer (Aarhus Privatbank), Heibergsg 27. 8 Aug. 67.
 Wilde Frank Alexander, Overretssagf, L Torv 6 a. — 13 Juni 84.
 Winge Sigfred, Sagf, R af D, L Torv 6. — 6 Oktbr 51.
 Würtzen P, Direktør (Akts Tomrerim Damp-, Save- & Høvleværk).
 15 Novbr 66.
 Zethner-Møller N Chr, Sagf. — 16 Decbr 69.

Esbjerg.

Bahnson N N V, Apoteker (Neptun Apotek). — 2 April 61.
 Bech L, Gross, Nørreg 38. — 4 Decbr 75.
 Bonnichsen Anthon, Gross (Bonnichsen & Bojsen, Danmarksg 59,
 10 Juli 75.
 Breinholt Christen, Konsul, R af D p p, Havneg 33. — 8 April 63.
 Broegaard M A, Direktør (Esbjerg Tovværksfabrik Akt), Kronprinsensg 32,
 14 Jan 81.
 Bundgaard Th, Skotøjsfabr. — 17 Aug 73.
 Bøtker L, Gross, Kongensg 3. — 14 Septbr 55.
 Carstens P V, Købm, Westend. — 23 Juli 69.
 Christensen C J, Gross (Akt C J Christensens Papirhdl), Skoleg 10,
 4 Juli 73.
 Danckwardt Chr, Maskinfabr. — 26 Maj 67.
 Dulardin L E, Speditor, Ekspeditor (Esbjerg Speditions- og Toldklare-
 ringsforretning), Kgl. Toldkammer & Jernbaneg 22. — 4 Septbr 74.
 Faarup Niels, Gross (Faarup & Sønderby). — 25 Jan 67.
 Faarup Carl, Købm, Ekspeditor for Fano-Esbjerg Færgeri. — 25 April 64.
 Grandt Casper, Købm, Skoleg 69. — 9 Septbr 84.
 Haagensen H C, Revisor, Aidelingschef (Revisions- og Forvaltnings-In-
 stitutet Akt), Kongensg 96. — 6 Decbr 73.
 Harder Hans Adolph, Sagf, Kongensg 20. — 7 Jan 48.
 Harløg L, Vicekonsul, Eksportør. — 4 April 78.
 Hedegaard N, Gross. — 14 Maj 57.
 Jensen J P, Elektriker, Mekaniker. — 30 Aug 67.
 Johansen H P, Arbejderforeningen. — 5 August 52.
 Kirkegaard M, Direktør (Esbjerg Andels-Svinelagteri). — 19 Septbr 82.
 Knudsen P, Direktør (Fællesforningens Tobaksfabrik). — 16 Septbr 44.
 Kongstad H C, Direktør, Konsul (Co-operative Wholesale Society), Jyl-
 landsg 48. — 7 Juni 69.
 Larsen R T Alexander, Maskinfabr (Christoffersen & Larsen),
 26 Marts 57.
 Matthesen H, Boghdl. — 12 Juni 84.
 Nielsen Abildgaard, Købm, Kongensg 21. — 31 Aug 84.
 Nielsen S H, Sadelmager. — 7 Septbr 65.
 Okholm C L, Direktør, Vicekonsul (Esbjerg Svinelagteri). — 17 Febr 75.
 Pagh H, Gross, Konsul, R af D (Pagh & Qvist-Pedersen). — 27 Septbr 59.
 Pedersen Marius, Gross, »Ankerhus». — 22 Juni 84.
 Peters H, Arkitekt, Repræsentant, Stormg 76. — 1 Decbr 64.
 Petersen J J, Fiskeeksportør, Skoleg 83. — 24 Juli 66.
 Svanholm Chr Adler, Herreekvpr. — 1 April 83.
 Thygesen Th, Købm, Kirkeg 9. — 25 April 60.
 Villemoes J, Gross, Konsul, Havneg 12. — 28 Septbr 80.
 Øhlenschläger Jes Casper Blæss, Arkitekt, Kongensg 87. — 12 Decbr 82.

Fredericia.

Andersen Jens, Papir og gros, Vendersg 17. — 12 Marts 73
 Andersen R, Købm, Kirkectr 3. — 6 Juni 79.
 Bie Peter, Købm. — 25 Marts 78.
 Billund Bodull, Arkitekt, Jyllandsg 22. — 6 Marts 85.
 Brask Th J, Statskonsulent, »Vesterhus». — 16 Marts 79.
 Brochner-Mortensen W, Mægler, kgl Vejer og Maaler, Ekspeditor for
 D F D S (Julius Mortensen), Prinsessg 95. — 1 Oktbr 79.
 Cohr Carl M, Fabriksdirektør (Akt Carl M Cohrs Sølvvarefabrik),
 11 Aug 62.
 Dambæk Gustav, Boghdl (Grønholts Boghandel). — 10 Septbr 83.
 Ebling W, Købm, Cigarfabr. — 23 Maj 56.
 Gerlach Joseph, Vinhdl, Konsul (C Gerlach & Søn). — 1 Marts 76.
 Gudsoe P A, Sagf. — 5 Aug 76.
 Henriksen M, Købm (Crome & Goldschmidts Uds), Danmarksg 6,
 27 Jan 59.
 Hermann Abraham, Købm. — 24 Septbr 56.
 Jensen R Møller, Colonial en gros. — 25 Marts 68.
 Klær J F, Bankdirektør (Banken for Fredericia og Omegn), Villa »Sol-
 vange», Købmagerg 82. — 25 Marts 73.
 Knudsen Th, Købm. — 19 Septbr 79.
 Korch Joh, Fabr (I P Schmidt jun's Cigar- & Tobaksfabriker Akt),
 v. Landsoldaten. — 30 Aug 70.
 Larsen L M P M, Insp ved Forsørgelsesvæsenet, Sjællandsg 100,
 15 Decbr 67.
 Loehr Chr, Konsul, Fabr (C Loehrs Fabriker & Danske Oliemøller &
 Sæbefabriker Akt). — 21 Febr 64.
 Loehr C W, Fabrikør, Konsul (Akt C W Loehr). — 20 Aug 59.
 Loehr Henning, Direktør (I C Eriksens kem Fabr). — 26 Okt 89.
 Lund Th, Købm, Danmarksg 6. — 22 Jan 81.
 Møller Emil, Købm. — 7 Febr 86.
 Nielsen Martin, Fiskeeksportør, Prinsessg 79. — 9 Maj 65.
 Nielsen P, Direktør (»Dannevirke»), Geddesborg. — 10 Aug 80.
 Nielsen R P, Fiskeeksportør (R Nielsen & Bagh), Søndervoldg 17,
 16 Septbr 57.
 Pallesen Peter Martin, Købm, Danmarksg 4. — 6 Juli 58.
 Petersen Marius, Købm. — 6 Oktbr 84.
 Poulsen Olaf, Købm. — 15 Decbr 87.
 Rasmussen E, Direktør (Akt E Rasmussen, Fredericia Maskin- og Elek-
 tro-mekaniske Fabriker). — 4 April 78.
 Ravnsø M P, Direktør (Akt Fredericia Stølefabrik). — 10 Febr 79.
 Romer Carl, Sagf. — 8 Maj 85.
 Seidelin Gert, Fabr (Fredericia Tæppefabrik Akt), Østerhus. — 21 Aug 66.
 Suh Aug, Telegrafist, Assuranceforr, Vendersg 18. — 29 Maj 67.
 Sørensen Mathe Chr, Murerm, Nørreg 28. — 24 Maj 73.
 Thomsen Albert Holger, Bankbestyrer (Den danske Landmandsb),
 Gothersg 13. — 22 Jan 77.
 Vandborg S, Overretssagf. — 25 Marts 80.
 Westring Fr, Fabr (Fredericia Lampeskærmsfabr). — 28 Decbr 68.
 Voss Gustav, Fabr, Vestervoldg. — 22 Novbr 66.

Helsingør.

Andersen Chr, Gross, Løjtn (Wright & Svendsen), Steng 79. — 10 April 69.
 Bille William, Købm, Direktør (Wm Bille & Co), Strandg 85-87,
 21 Febr 43.
 Bolt Hans, Manufakturhdl. — 28 Febr 67.
 Brammer Alb, Købm, Steeng 14. — 2 Novbr 54.
 Bregm P, Tomrerim, Akseltorvet 25. — 23 Febr 78.
 Davidsen Arthur, Købm (M Jørgensen & Co), Steng 23. — 1 April 78.
 Dithmer, Sophus, Handelsgartner. — 23 Oktbr 59.
 Engquist Hans, Ingeniør, M Ing F. — 29 Jan 77.
 Hansen Robert, Købm, Agenturforr. — 6 Aug 71.
 Hansen V, Sagf. — 2 Decbr 66.
 Henry O, Isenkremmer, Steng 60. — 29 April 83.
 Hjørne-Rasmussen M, Bankdirektør (Helsingør og Omegns Bank),
 1 Maj 76.

Hølle Kai, Ur- & Instrumentmager, Steng 48. — 3 Aug 72.
 Jespersen M H E, Cigarhødl, Bramstr 2. — 25 Febr 88.
 Jørgensen C P, Manufakturhødl. — 8 Novbr 67.
 Legarth Johannes, Købm (Emil Eriksen), Axeltorvet. — 10 Maj 85.
 Lindahl S, Købm & Materialist. — 2 Maj 73.
 Lund Carl A M, Købm, Strandg 85-87. — 9 Febr 43.
 Lund Vilh Emanuel Albert, Gross (Lund & Rasmussen). — 9 Oktbr 70.
 Mortensen F R, Handelsagent, St Annæg 39. — 2 Oktbr 34.
 Møller Jens, Forlagsboghdl, Form I Handelsforen. — 22 April 52.
 Nicolaisen Joh, Fabr. — 21 Febr 74.
 Olsen Carl, Skotøjshødl, Stengade. — 13 Juli 75.
 Olsen Einer, Materialist, Steng 58. — 31 Maj 83.
 Petersen Hermann, Købm (Varehuset Messenborg). — 17 Febr 79.
 Plum, Viggo Andreas, Murer, Brandinsp, Mariclyst Allé 5, 16 Septbr 51.
 Petersen Hilbert Valdemar Guido, Direktør (Skibsventilatorfabr. «Expres»), Viadukten. — 22 Jan 73.
 Rasmussen Sophus, Købm, Konsul, Steng 77. — 24 April 54.
 Schmith G Woldike, Direktør (Akt Helsingørs Skibsprovianderings-Depot), 29 Juni 86.
 Schultz Nicolai, aut Installatør. — 14 Febr 75.
 Stetting P F, Driiftsingeniør (Stenlejerne paa Sjællands Odde Akt), 5 Decbr 73.
 Stilling S, Købm, Konsul (Akt C Stürup & Co's Eftf), Holgerhus, 23 Juni 56.
 Svan, Chr H, Købm. — 4 Febr 68.
 Soballe Chr Petersen, Maskinfabr, St Annæg 15-17. — 31 Aug 86.
 Søndergaard H, Handelsagent (Carl A M Lund). — 8 Septbr 76.
 Sørensen Christian, Isenkræmmer, Villa »Ækra«, Sdr Strandv, 12 Febr 64.
 Thomsen Th, Isenkræmmer. — 4 Maj 89.
 Zedeler Martin, Købm (Galanteribasaren), Steng 54. — 21 Novbr 76

Hjørring.

Aaquist Eduard, Murer. — 25 Marts 80.
 Braad-Sørensen J, Handlungartner. — 18 Septbr 57.
 Calundan H, Konsulent, Redaktør. — 29 Septbr 80.
 Christensen C, Sagf. — 31 Marts 86.
 Christensen Jens A, Købm. — 22 Septbr 45.
 Heerfordt Niels Otto, Købm. — 22 April 73.
 Henriksen Th, Købm. — 11 Aug 71.
 Holmen Christen, Købm, Østerg. — 11 Marts 60.
 Jakobsen Anders, Sagf, Skatteraadformand, R af D. Strømg 7, 13 Septbr 51.
 Jakobsen Jens, Arkitekt, M af D A, Jernbaneg 22. — 15 Aug 87.
 Jensen H, Købm, Konsul, Sparekassedirektør. — 6 Jan 50.
 Jensen S, Sagf. — 23 Jan 53.
 Jensen Søren M, Købm. — 15 Juli 55.
 Jørgensen Chr, Købm. — 21 Oktbr 81.
 Kierstrup E, aut Gas & Vandm & elektrisk Install. — 7 Decbr 82.
 Kloch F, Sagf. — 14 Novbr 65.
 Lauritzen Chr, Købm, Stormg 1. — 28 Novbr 56.
 Mogensen W, Købm, Konsul (W Mogensens Vinhandel), Jernbaneg 5, 11 Juni 80.
 Møller Oscar, Købm, Konsul. — 25 Septbr 59.
 Nielsen Chr H, Købm (Akt Chr H Nielsen, jun). — 21 Maj 80.
 Nielsen Jens, Købm. — 24 Decbr 56.
 Ronne Fr, Isenkræmmer. — 23 Septbr 65.
 Springborg Chr Bertram, Købm, Bankdirektør (B Springborg), 4 Novbr 58.
 Storm Jørgen, Gross. — 5 Maj 77.
 Thomsen Sophus, Fabr, R af D. — 4 Oktbr 52.
 Thorning Christen Harpoth, Købm. — 19 Novbr 73.
 Wohlk Axel, Købm (Vett & Wessels Udsalg). — 27 Aug 73.
 Ørntoft P S, Insp (Hjørring Amts og Bys Sygehus). — 20 Aug 57.
 Østergaard H, Direktør (Hjørring Amts Andels Svinelagteri), 12 Jan 71.

Horsens.

Andersen I C, Assurandør, Allég 2. — 30 Maj 70.
 Andersen Jørg, Redaktør (Horsens Folkeblad), Amalieg 24. — 26 Febr. 75.
 Bertelsen Vald, (Horsens kontante Kolonialforretning), Hestedamsg 17, 9 Oktbr 84.
 Bryndum Vald Georg Frederik, Stadsingeniør, cand polyt, Nørreg. 1, 30 Marts 81.
 Busse, Jean, Telefonbest (Foren. sydjydske Telefonselskaber), Nørreg 14, 28 Juni 70.
 Christensen Hans, Købm. — 25 Marts 60.
 Christensen Oscar, Købm. — 27 Marts 67.
 Damsgaard Chr, Købm. — 20 Maj 51.
 Danjelsen Einar, Købm (Crome & Goldschmidts Fabr Uds), 16 Febr 79.
 Dancerkert Hans, Træhdl, Amalieg 5. — 21 April 69.
 Eelsen B, Købm, Hestedamsg 9. — 21 Jan 67.
 Fussing Chr, Arkitekt, Amalieg 2. — 8 Oktbr 78.
 Green-Andersen Richard, Sagf. — 12 Marts 70.
 Hansen Hans, Købm, Sønderbrø, — 20 Jan 73.
 Heide-Jørgensen H, Bankdirektør (Horsens Haandværks- og Landbrugsbank). — 4 Febr 81.
 Holmblad Sophus, Jernbanedriiftsbest, cand polyt, Borgerg 49. — 1 Maj 64.
 Holst Marius, kgl Væjer og Maaler, R af D. — 14 Aug 55.
 Hoff L C, Købm, Stjernholmslg 10. — 20 Aug 83.
 Hoff Th P, Eiendomsægler, Smedeg 24. — 29 Juli 69.
 Jensen Chr, Boghdl (Edelmanns Boghdl). — 16 Jan 81.
 Jensen Chr, adm Direktør, Konsul, R af D (Akt Horsens Dampmølle), 23 Juni 53.
 Jepsen P (Cikoritorriet), Fabrikv 32. — 3 Febr 55.
 Jessen P, Ostehødl, Torvet. — 4 Juni 62.
 Knudsen C J, Sagf. — 20 Marts 63.
 Koppel Aage, Bankbogholder (Banken for Horsens & Omegn), Sundv 3, 11 Maj 77.
 Langhorn Einar, Købm, Hestedamsg 1. — 26 April 66.
 Larsen K C, Købm. — 30 Maj 55.
 Madsen Alfr, Direktør (Horsens Andels Svinelagteri), Villa »Trudvang«, 7 Juli 75.
 Madsen Hans, Fabr. — 3 Aug 71.
 Malberg, Martin, Købm, Jernbaneg 20 a. — 9 Juli 48.
 Mikkelsen Harald, Overretssagf, Sønderg 13. — 8 Jan 83.
 Møller Hans Axel, Ingeniør (H C Møller & Son), Hestedamsg 30, 30 Aug 77.
 Møller Valdemar, Landinsp, Skatteraadformand, Smedeg 31, 16 Decbr 45.
 Mørch Hans, Købm. — 24 Marts 60.
 Mørch Peter, Konsul, Direktør (Horsens Trælasthandel Akt), 23 Septbr 54.
 Nielsen Johannes Fogh, Konsul (E Eyde & Co) — 13 Juli 77.
 Nielsen Lauritz, Overretssagf. — 20 Juli 70

Nielsen Niels Christian, Bankdirektør (Horsens Bank), Gasv 5, 16 Novbr 68.
 Nielsen Stark S, Nørreg 56. — 25 Septbr 83.
 Norn Viggo, Arkitekt, M A A, Allég 45. — 13 Juni 79.
 Olesen Kr, Redaktør (Horsens Folkeblad). — 15 Aug 63.
 Oxholm Torben, Direktør (Hesselballe Kalklejer). — 9 Oktbr 81.
 Petersen Johan, Overretssagf, Sønderg 22 — 6 Maj 85.
 Petersen Magnus, Købm, Sønderg 48. — 27 Maj 79.
 Piper Oscar, cand polyt, Ingeniør, Direktør (Akt Møller & Jochumsen). — 20 Maj 67.
 Rix Harald, Købm, Sønderg 2. — 9 April 64.
 Strand William, Købm (Det danske Varehus). — 9 Jan 80.
 Them Carl, Boghdl. — 7 Marts 80.
 Wittrup, Niels, Købm, Konsul (Frolund & Wittrup). — 19 Septbr 61.
 Zieler H L, Sagf, Branddirektør (Danjelsen & Zieler), Sønderg, 10 April 66.

Kolding.

Aagaard Johannes, Købm (B Aagaard), Rendebanen. — 8 Septbr 80.
 Andsager J, Automobilrepræsentant, Øster Klosterg. — 9 Aug 49.
 Arndal V, Overretssagf. — 26 Juni 83.
 Blicher P, Boghdl, Jernbaneg 1 a. — 12 Oktbr 57.
 Borch C S, Købm. — 10 April 75.
 Christensen P, Direktør, R af D (Andelsslageriet). — 26 Marts 54.
 Clausen N, Købm (P Schaub & Co). — 23 Jan 53.
 Daugaard Peter, kgl Væjer & Maaler. — 22 Febr 51.
 Eff Chr, Konsul, Gross (Chr Faber & Co). — 2 Aug 68.
 Ehrenskjold Wilhelm Olaf Friherre, Fabrikinsp, Ingeniørlojtn (Arbejds- og fabrikslysnen), Dyrehavegaardsv. — 18 Febr 73.
 Eriksen Svend, Sagf. — 20 Decbr 69.
 Fulling Estrup, Bankassistent (Den danske Landmandsb), Mindev 4, 12 Marts 89.
 Hansen Erik, Bladudgiver, Redaktør (Kolding Avis). — 24 Juni 74.
 Hansen I L, Sagf, R af D. — 6 Marts 48.
 Have Hans, Købm, Sønderg. — 29 Maj 57.
 Hempel S Chr, Direktør (Foren sydjydske Telefonselskaber Akt), 27 Febr 79.
 Holm Jens, Kreaturesportør. — 4 Febr 53.
 Hove Niels, Sagf. — 3 Decbr 76.
 Howinghoff-Petersen K, Bankdirektør (Kolding Laane- & Diskontokasse), Fredericiav. — 27 Juli 71.
 Høytrup Andr, Sagf, Axeltorvet. — 23 Febr 58.
 Juhl N J A, Savværksejer. — 1 Jan 82.
 Kjelstrup Holger, Købm (Engelsk Beklædningsmagasin). — 7 Decbr 78.
 Krag-Christensen C V, Skibsbygm. — 16 Novbr 85.
 Laursen V H, Bankbest (Den danske Landmandsbank), Dyrehavegaardsv, 13 Febr 61.
 Lumbye Fr, Bogtrykker, Papirhødl. — 23 Novbr 63.
 Lumbye Olaf, Fabr (Akt S W Bruuns Fabr). — 10 Aug 89.
 Lund Niels, Købm (Aug Christgaus Eftf). — 8 April 71.
 Mortensen S, Tænkner, — 6 Jan 68.
 Neckelmann Chr, Mægler, Havneg 4. — 28 Marts 62.
 Neckelmann Fred, Bankdirektør (Kolding Laane- og Diskontokasse), Dyrehavegaardsv 12. — 3 Decbr 53.
 Nissen Otto, Gross. — 28 Oktbr 69.
 Petersen Chr V Noll, Tømmer, Entreprenør, Borgerg 12. — 3 Oktbr 78.
 Petersen H Chr, Fabrikejer, Konsul (Kaalunds Sæbefabrikker), 12 Febr 72.
 Petersen P J, Procurist (O L Petersen & Co's Cigarfabriker), Skovbog 9. — 27 Maj 83.
 Petersen Th Lund, Direktør (Akt J O Brandorff's Eftf). — 29 Oktbr 67.
 Pors I I, Købm (Th Jansen & Pors). — 5 Juli 73.
 Pors N E, Direktør (Fællesforeningen for Danmarks Brugstoreninger), 21 Marts 69.
 Poulin J N, Købm. — 22 Aug 55.
 Rasmussen H P B, Gross. — 2 April 83.
 Schmidt Carl, Gross (C L Schmidt). — 18 Juli 89.
 Schæffer V, Bogtrykker, Papirhødl. — 3 Novbr 80.
 Stenderup Chr S, Gross (Sydjydske Korn- & Foderstof Komp), Jernbaneg 5. — 15 Aug 77.
 Stenderup N P, Gross, R af D (Sydjydske Korn- & Foderstof Komp), 11 Oktbr 49.
 Sørensen Ulrich jun, Tømmer, Anna Collinsv. — 22 Novbr 80.
 Tarp Peter Hansen, cand polyt, Ingeniør, Driiftsbest. — 5 Juli 67.
 Thomsen M, cand polyt, Ingeniør, Ø Klosterg 18. — 11 Juli 85.
 Udesen Hans, Seest Vindmølle. — 13 Juli 78.
 Utdall Carl F, Agentur, Sdr Landev 30. — 1 Maj 76.
 Warming P M, Overinsp (Hafnia), Villa Solbjerg. — 28 April 81.

Korsør.

Bennetzen Bendix, Købm Sparekassedirektør (H Bennetzen & Son), 11 Marts 78.
 Erlangsen M J, Arkitekt, Forstander (Teknisk Skole). — 11 Novbr 81.
 Gregersen N, Manufakturhødl. — 9 Oktbr 82.
 Hansen Henrik, Maskinfabr. — 25 April 71.
 Hansen Valdemar, Købm, Konsul. — 12 April 65.
 Hauerstev Wald S, Sagf. — 15 Maj 74.
 Jensen Martin, Snedkerm, Torvet. — 24 Oktbr. 83.
 Jensen Viggo, aut Installatør. — 1 Decbr 86.
 Jepsen L, Skibsmægler, Sparekassedirektør, Konsul (P Jørgensen & Co). — 7 Decbr 67.
 Justesen P K, Vognm. — 5 Marts 83.
 Lund Hans Pauli K, Speditor (Chr Ellermann & H P Lund), Dyrhaugesvej 12. — 8 Marts 83.
 Qvistgaard Holger, Købm. — 29 Decbr 73.

Maribo.

Andersen Martin, Redaktør, Bogtrykker (Maribo Amtstidende), 14 Oktbr 67.
 Andersen O C, Automobilhødl. — 6 Juni 73.
 Bang S, Sagf. — 1 Jan 72.
 Ditlevsen D, Redaktør (Lollands-Posten), Villa »Pax«. — 14 April 82.
 Einarsson G, Købm. — 12 Febr 78.
 Eriksen E P, Bygm, Tømmer- og Snedkerm. — 3 Febr 59.
 Frederiksen E, Bankbogholder. — 6 Septbr 58.
 Hansen I P, Sagf. — 20 Juni 68.
 Haugaard-Jørgensen Peter, Købm. — 6 April 63.
 Hinrichsen A J M, Statsaut Installatør. — 16 Septbr 82.
 Jensen Jens Christian, Købm. — 9 Novbr 82.
 Klein, Sofus Aurelius, Murer, Brand- og Byggeselskab, 28 Marts 83.

Molvig M Chr, Købm, — 20 Jan 67.
 Petersen Chr, Købm (Schroder & Nielsens Eftf), — 19 Febr 66.
 Roepstorff Victor, Manufakturhdl (Thorvald Petersens Eftf),
 21 Decbr 65.
 Roug Otto, Købm, Løjtn (Otto Rougs Isenkramhandel), — 21 Oktbr 88.
 Schoppe Johs Wilh, Agentur, — 11 Decbr 76.
 Skov Chr P, Landbrugskandidat, Branddirektør, Konsulent, Sekretær
 (Landbygn Brandforsikring; Maribo Amts økonomiske Selskab),
 25 Decbr 72.

Nakskov.

Aaboe Peter, Købm, — 5 Oktbr 72.
 Andersen Knud Chr Emil, Detailhdl, Svingelen, — 8 Juni 80.
 Andersen H N, Overretssagf, Nygade 25, — 24 Oktbr 83.
 Birkedal Ludv, Handelsagent, — 20 April 54.
 Bierre Johannes, Direktør (Akt Den danske Mælkekondenseringsfabr), —
 30 Maj 62.
 Braunn Johannes, aut elektr Installatør, — 8 Juni 80.
 Christensen C C, Direkor (Biografteatret), — 7 Marts 71.
 Christiansen C C, Sparekassebogholder, Tileg 12, — 21 Novbr 78.
 Christiansen Emil, Købm, Nytorv, — 3 Oktbr 78.
 Dan Einar, Konsul, Villa »Dana«, — 2 Juli 65.
 Erichsen P L, Redaktør (Vestlollands Avis), — 4 Juni 51.
 Friis Hans, Købm (H Chr Huus), — 24 Novbr 78.
 Haugner C C, Redaktør, — 28 Aug 65.
 Hintz Sigurd, Overretssagf, Sønderg 47, — 5 Septbr 71.
 Knudsen K A P, Købm (K Knudsen), — 19 Novbr 46.
 Knuppert William, Handelsagent, Tileg 24, — 31 Juli 66.
 Krommelbein C, kgl Vejer og Maaler, — 19 Novbr 48.
 Krøyer H C, Købm (T G Krøyer), — 1 Septbr 56.
 Levison Louis, Manufakturhdl, Torvet 2, — 28 Jan 60.
 Lundborg Carl, Købm (Vett & Wessels Uds), — 29 Aug 69.
 Lyngaae J, Sagf, — 9 Febr 70.
 Marcussen Knuth V, Købm, — 4 Decbr 84.
 Olsen Axel, Fabr (Nakskov Automobil-Børs), Nr Boulevard 24,
 30 Juli 77.
 Olsen Julius M C, Købm, — 23 Juni 89.
 Olsen Sophus, Sagf, Nyg 27, — 12 Maj 68.
 Rasmussen Harald E, Skibsmægler (Casper Andrea's Eftf), Havneg 13,
 30 Decbr 68.
 Reimer Viggo, Bankdirektør, R af D, — 17 Decbr 56.
 Rützou, Fr, Sagf, — 6 Novbr 55.
 Schou Ove, Farvehdl, Sønderg 4, — 9 Jan 77.
 Schön Wilh, Købm, Sønderg 20, — 10 Oktbr 70.
 Sørensen J, Købm, Rødbv 75, — 15 Maj 80.
 Tarp Julius F, Købm, Nyg 1, — 24 Decbr 56.
 Zwick A, Overretssagf, — 25 Septbr 74.

Nyborg.

Andersen A, Murerm, R af D — 12 Novbr 63.
 Barloed Chr, Sagf, Fattiginsp, — 23 Septbr 65.
 Clausen Johan H, Sagf, Kommunekass, Korsg 2, — 27 Juli 84.
 Colding Aug, Arkitekt, — 7 Maj 74.
 Egeberg Niels, Redaktør, (Nyborg Avis), — 10 Aug 71.
 Frederiksen L I, Købm, — 16 Aug 88.
 Gundel Anton, Købm, Sparekassedirektør, Konsul, Adelg 1, — 1 Marts 54.
 Hansen Emil, Skibshdl, Korsg 20, — 2 April 77.
 Johansen C V, Købm, Nørreg 18, — 13 Juli 72.
 Juul-Christensen Viggo, Købm, Adelg, — 3 Marts 86.
 Kriebel Henrik Peter, Rebslager, R af D, Nørreg 7, — 22 Jan 50.
 Ladegaard J C B, Ingeniør, cand polyt, M I F (Dansk Motor & Ma-
 skinfabr), — 1 Aug 76.
 Landsperg, Fabr, Løjtn (Taarup Osteifabr), — 1 April 92.
 Ludvigsen J Chr, Købm, Torvet 3, — 23 Decbr 70.
 Metz Ludvig, Sagf, — 5 Febr 68.
 Nielsen Laurits, Korngross, — 18 Juni 74.
 Nielsen Lauritz, Købm (R Winchler & Co's Eftf), Kongeg 12,
 13 Juni 74.
 Nielsen N, Sagf, Godsforvalter, — 6 Marts 72.
 Petersen Peter, Boghdl (V Schönmann), — 10 Juli 57.
 Roed Jørgen, Købm, — 28 April 67.
 Schalburg Joh Fr, Konsul, Vinhdl (Akt C F Schalburg), — 21 Oktbr 73.
 Schrøder-Hansen H G, Fabr (Nyborg Cycle- & Sportforretning),
 4 Juni 68.
 Stenderup Hans, Købm, Østerg 2, — 14 Marts 63.
 Viborg-Larsen L A, Sagf, — 15 Decbr 64.

Nykjøbing F.

Bay Majus, Direktør (Akt Dampmøllen), — 5 Juli 53.
 Bruun Ernst Bech, Fabrikker (I B Bruun & Søn), — 1 Febr 65.
 Dencker F C F, Købm, Jernbaneg 10, — 2 Febr 62.
 Ditlevsen H D B, Sagf, Overligningskommissær (Ditlevsen & Faber),
 Østerg 20, — 1 Septbr 65.
 Dyrhaug Rudolf, Købm, Gedserv 22, — 29 Maj 67.
 Eriksen H Chr, statsaut Revisor, — 30 Maj 62.
 Faber V, Sagf, — 31 Marts 76.
 Freuchen L B, Manufakturhdl, — 19 Aug 59.
 Glahn H C, Arkitekt, M af A A, Slotsg 37, — 12 April 50.
 Gravesen C, Kbm (S Dreslers Eftf), Friseg 45, — 10 Septbr 68.
 Grum-Schwensen I E, Sparekassebogholder (Landbostandens Sparekasse),
 Kongensg 39, — 27 April 69.
 Gudmand-Hoyer I V, Sagf, Nyg 8, — 25 Oktbr 73.
 Hansen Carl, Fabr, Malmern, Nyg, — 9 Aug 64.
 Hansen Vilh, Købm (Th Østergaards Eftf), — 10 Septbr 83.
 Henriksen Hans, Købm, Bankdirektør (J S Grams Eftf), — 1 Novbr 69.
 Host H B, Købm, Løjtn (Crome & Goldschmidt), Langg 17, — 30 Aug 83.
 Jacobsen Emil, Delikatesshdl, — 28 Febr 75.
 Jensen J A, Redaktør, — 1 Febr 62.
 Jeppesen I P, Købm (Loll-Falsters Kaffe- & Thehandel), — 9 Juli 67.
 Jochimsen A V, Direktør (Akt Dampmøllen), — 15 Aug 67.
 Kihl William, Fabrikant, cand pharm, — 13 April 67.
 Kronmann C A, Købm, Konsul (C W Kronmann), — 6 Decbr 56.
 Larsen L F, Købm, — 30 Maj 79.
 Lassen Johs, Købm (L G Samsons Eftf), — 10 Jan 65.
 Münster-Swendsen A M, cand jur, Sagf, — 19 Febr 81.
 Nebel Alfred, Købm, — 8 Septbr 80.
 Olsen Axel, Gross, — 29 Juli 83.
 Petersen H C, Bankbest, Branddirektør, — 14 Juli 47.
 Petersen H P, Maskinfabr, — 12 Decbr 66.
 Pontoppidan Chr F, Bogh (Mackepangs Bogh), — 21 Juni 50.
 Qvist Niels Christian, Entrepr, — 8 Maj 78.

Seidel M, Bankdirektør (Lolland-Falsters Industri & Landbrugsbank), —
 8 Juli 76.
 Suhr P W, Direktør (Akt Dansk Madras Co »Spiralen«), — 21 April 85.
 Sørensen Philip, Sparekassedirektør, Konsul, Slotsg 1, — 13 Maj 40.
 Teisner Fr, Sagf, cand jur, Langg 23, — 1 April 79.
 Them D, Direktør (Falsters Margarinefabrik Akt), — 5 Jan 70.
 Toxværd C, Sparekassedirektør, Sagf, Kongensg 2, — 14 Oktbr 62.
 Wismer Erik, Købm, Østerg 87, — 22 Febr 71.
 Østergaard R J, Trælodtøjsfabr, — 1 Marts 46.

Næstved.

Aarup Chr, Købm (Crome & Goldschmidts Udsalg), — 28 Juli 67.
 Ahrenitzen O, Urmager, Guldsmed, Ringstedg 15, — 4 April 76.
 Andraesen N, Folketingsm, Redaktør (Sydsjæll Social-Demokrat), —
 30 Novbr 77.
 Beldring L, Arkitekt, Brandinspektør, Præstøvej 13, — 26 Febr 79.
 Brandt Frederik, Købm, Østerg 23, — 5 April 67.
 Carlsen A P, Cyclefabrikant, — 7 Juli 76.
 Christensen Bernhardt, Isenkræmmer, — 6 Septbr 83.
 Christensen Carl, Bankdirektør (Haandværker- & Detailhandlerbanken),
 — 3 Juli 64.
 Demuth E Larsen, Boghdl, — 2 Aug 76.
 Ditlevsen Chr M, Købm, — 29 Aug 79.
 Døring Th, Direktør (»Værnet« og Akt Tyendebrandkassen), Østerg 13,
 7 Juli 77.
 Eskildsen Felix, Porcelaneshdl, — 16 Maj 72.
 Fisker A A, Direktør (Akt Koopmanns Svinestlageri), — 4 Maj 69.
 Grand Hans, Købm & Agenturforretning, St Mortensg 1, — 31 Marts 88.
 Grønholdt R, Direktør (Akt Herman A Kähler), — 7 Septbr 81.
 Handberg Vald, Stenhuggerm, — 1 Oktbr 79.
 Hansen E V, Slaughterm, — 27 Novbr 87.
 Hansen Knud, Købmand, — 3 Novbr 88.
 Holm Vilh, Direktør (Akt Bryggeriet »Fønix«), — 3 Marts 72.
 Hovmann-Hansen N J, Sagf, — 19 Juni 73.
 Jensen Chr, Overretssagf, — 18 Decbr 77.
 Jensen R, Forretningsbestyrer (Danish Egg Export), — 29 August 74.
 Jeppesen P K, Fabr (P K Jeppesen & Søn), Farimagsv 69, 17 April 55.
 Jørgensen Axel, Vinhdl (George Lorange & Co), — 26 Marts 74.
 Koch Christen N Tang, Isenkræmmer, — 13 Febr 75.
 Krag Oscar Rosenstjerne, Købm (H Krag), Ridderg 46, — 22 Oktbr 75.
 Larsen Vilh, Bogholder og Trykkeribest (Næstved Tidende), Dampmølle-
 gaarden, — 20 Febr 89.
 Madsen Aage Waldemar, Købm, Østerg, — 2 Oktbr 84.
 Mørup, Sagf, Bankdirektør, — 31 Decbr 59.
 Nandrup J, Konsul (C Nandrup), — 8 Novbr 67.
 Nøglebæk Otto, Herreekvpsld, — 19 Maj 88.
 Olsen H P, Redaktør (Næstved Tidende), — 2 Feb 71.
 Petersen Henry, Cigarhdl, — 9 Marts 83.
 Petersen, Jacob, Tiendekommissær, Sagfører, — 31 Decbr 66.
 Sabra Oscar, Konsul (Næstved Trælasthandel), — 11 Oktbr 74.
 Schade Jens Frederik, Købm, Bankrevisor, Hjultorvet 8, — 7 Oktbr 64.
 Schrøder C, Købm, Kirkestr 3, — 5 Jan 78.
 Smith Wilh, Købm, — 25 Maj 82.
 Springer I C, Købm, — 25 Septbr 86.
 Tdemand-Dal J, Arkitekt, M af A A, Kindhesteg, — 13 Marts 82.
 Toldberg Sigurd, Købm, — 19 Juli 71.

Odense.

Albrechtsen Lars Peter, Købm, Albanig 31, — 13 April 79.
 Andersen A P, Intendant, (»Skjoldes Hovedagentur«), Vindeg 42,
 14 Aug 79.
 Andersen Hans W, Direktør (Akt Roulunds Fabr), — 8 April 72.
 Andersen Henrik, Købm (Lauritz Andersen & Co), Nørreg 32,
 5 Decbr 58.
 Andersen N Bruun, Direktør, cand pharm, (Akt De Forenede Spritfabr),
 7 Marts 58.
 Berg A M, Urmager, Optiker, Fisketorvet 3, — 19 Jan 77.
 Bloch Johan, Direktør (Bryggeriet Odense), — 28 Febr 59.
 Bryld Carl, Direktør (Dansk Assurance Compagni Akt), — 23 Septbr 77.
 Christgau Aug, Gross (Odense Kaffe Risteri & The Import), — 16 Juli 65.
 Christoffersen Eigil, Gross (Vestergades Jernudsalg), Vesterg 72,
 24 Marts 71.
 Christophersen Hjalmar, Agentur & Kommissionsforretning i Korn & Fo-
 derstoffer, Aalykkeg 4, — 18 Juli 79.
 Dreioe H Juncker, Købm, — 27 Juli 80.
 Dreyer Jørgen, cand polyt, R af D, Driftsbestyrer (De foren Papirfabr,
 Dalum Papirfabr), — 29 Juni 62.
 Dreyer Morten Christian Hempel, cand polit, Redaktør, Bogtr, R af D
 (Fyns Stittidende), — 21 Juni 60.
 Dæhneltd Chr, Direktør, R af D (Akt L Dæhneltd), — 22 Maj 57.
 Eibye Svend, Købm (Snowdrift Olie Co), Kongensg 36, — 26 Septbr 88.
 Fischer-Nielsen, Herreekperingshdl, Vesterg 15, — 19 Oktbr 71.
 Foss P E J, Fabr (O Foss' Fabr), Rytterg 12, — 4 Aug 85.
 Friis H, Gas- & Vandm, Elektr Installatør, R af D, Vesterg 19, 5 Febr 55.
 Friis O M, Skibsmægler (Friis & Sørensen), Nørreg 81, — 21 Oktbr 56.
 Funder-Schmidt, Købm, Fasang 20, — 16 Juni 81.
 Greve C, Sagf, Vesterg 27, — 19 Oktbr 83.
 Gædeken Valdemar, Gross, Konsul, R af D, — 15 Novbr 61.
 Hansen Chr, Cyklefabr (Wanderer Cykleforretn), Vesterg 96, —
 23 April 70.
 Hansen Erik, statsaut Revisor, Langelinie 51, — 11 Oktbr 73.
 Hansen H V J, Entrepr (Hans Jørgensen & Søn), Pjentedamsg 49, —
 12 Juli 80.
 Hansen K L, Sagf, Direktør (Odense Kreditbank), Klingenberg 3, —
 22 Juni 65.
 Hansen L, Gross, — 12 Novbr 63.
 Harboe L, Fabr (I L Harboe), Overg 7, — 12 Juli 69.
 Hassing Carl, Staal- og Værktøjsforretn, Albanitorv 5, — 27 Maj 69.
 Hennings Chr, Gross (Chr Hennings & Co), Dronningensg 3, — 29 Jan 64.
 Henriksen A P, Sagf, Vesterg 6, — 30 Septbr 65.
 Hyllested Thorkel, Assurancebest, M I D R (Hyllestedes Assurancekontor),
 — 10 Novbr 70.
 Jahn Peter, Gross (G Hiorth & Co), Graabrødrehus, — 4 Novbr 64.
 Johansen J S, aut Installatør, Fabr, Katanie 24, — 12 Oktbr 66.
 Johansen N C, Entrepr, Skibhus 20, — 22 Decbr 70.
 Juul-Pedersen N P, Sagf, Vesterg 40, — 15 Juli 64.
 Klør Hjalmar, Arkitekt, Filsofingangen 15, — 9 Decbr 72.
 Larsen Johs, Generalagentur, Inso (Nord Ulykkesforsikrings Akt af 1898),
 Øst Stationsv 19, — 14 Oktbr 72.
 Lieth Max von der, Smoreksportør, — 6 April 76.
 Linde Axel C B, statsaut Installatør, Ingeniør, Vesterg 88, — 6 Septbr 78.
 Løbbsgaard Knud, Overretssagf, Vesterg 7, — 31 Maj 80.
 Madsen Andreas Nielsen, Generalagent, Gross (Akt Haand i Haand),
 Villa »Claudi«, — 23 Aug 68.
 Muus Laurids Chr Aug Bruun, Gross, Konsul, R af D p p (Elias B Muus),
 Frederiksg 2, — 9 Novbr 37.
 Neergaard Peter Joh de, Apotheker, Gadsgejer, Løjtn (Løveapotheket,
 Gustav Lotze), Aunsbjerg, — 7 Marts 64.
 Nielsen A, Terrazzostøberi, Murerm, Finsens Allé 10, — 10 Febr 70.
 Nielsen Holger, Isenkræmmer (H Larsen), Vesterg 21, — 3 Maj 74.

Nielsen N J, Entrepr, Hans Tavsen 11, - 12 Jan 84.
 Nissen-Juhl S, Købm, Adams 12, - 29 Maj 74.
 Paulsen Joh F, Købm, Vesterg 39, - 22 Decbr 65.
 Pedersen Hans Kingo, Købm, Overg 55, - 2 Novbr 81.
 Petersen Hans, Direktør (Munke Mølle), - 22 Maj 85.
 Petersen Niels, Købm, Overg 60, - 12 Oktbr 75.
 Pors Søren, Gross, Provsteg 14, - 5 Septbr 75.
 Rasmussen Aage, Gross, - 13 Decbr 80.
 Rasmussen Jens, Overretssagf, Vesterg 33, - 25 Jan 68.
 Sand Emil, Købm, Vesterg 75, - 27 Juli 67.
 Schnakenburg L E, Fabr (St Jørgens Teglværk), - 15 April 55.
 Schwanenflugel N J E, Bygningsinspektør, Hunderup 19, - 21 April 47.
 Schwartz-Sørensen P, Sadelmagerm, - 29 Aug.
 Simonsen C F, Sagf, Kongens 27, - 18 Febr 65.
 Simonsen Oscar, Købm, Thors 3, - 27 Decbr 83.
 Staun Otto, Overretssagf, Kongens 20, - 13 April 83.
 Stiergaard H H, statsaut Installatør, Kongens 74, - 26 Juni 77.
 Stii Wilhelm, Købm, Klingenberg 15, - 7 Febr 85.
 Sørensen Chr, Købm, - 6 Febr 50.
 Tranberg S, Sagf, Filosofgangen 18, - 20 Novbr 63.
 Wismer G A J, Købm, Overg 60, - 12 April 89.
 Ørskild I H, Direktør, Kongens 13, - 27 Jan 80.

Randers.

Axelsen Axel, Købm (Randers Brændselsforretn), Sønderg 4, 23 Oktbr 73
 Bach J Chr J, Skibsmægler (Adolph Andersens Eftf), - 3 Maj 83.
 Bay Hans N, Overretssagf, Torveg 21, - 24 Septbr 82.
 Bechmann L F, cand polyt, Direktør (Vognfabr »Scandia»), - 28 Jan 66.
 Bek Aage, Sagf, Raadhustr, - 17 Juni 80.
 Bengsteen Marius, Overinsp (Forsikringselsk National), Villa Abri, 9 Decbr 73.
 Breede Peter Chr H, Entrepr (C Breede & Son), Gethersv 6, - 19 Novbr 61.
 Buhl A Th, Overretssagf, R af D, - 29 Marts 47.
 Buhl Paul Erhardi, Overretssagf, - 1 Novbr 81.
 Carstens Heinrich Chr E, Gross, Raadhustov 2, - 25 Marts 55.
 Christensen Johannes, Støbegodshd, - 16 Juli 83.
 Christensen Magnus, Købm, Sønderg 1, - 12 Jan 82.
 Daugaard Hans, Apoteker, R af D (Løve-Apoteket), - 20 April 55.
 Dyppe A, Direktør, Dbm (Dansk Forsikringselsk »Vermund»), - ... 3 Juni 54.
 Elstrup Jens, Købm, Vicekonsul (Jydsk KaffeKomp), Torveg 14, - 27 Marts 74.
 Foverskov C, Direktør (Randers Korn- og Foderstof Forretning), 14 Marts 71.
 Grandjean J, Købm, Middelg 3, - 9 Maj 62.
 Gronemann Frederik, Gross, - 2 Maj 70.
 Grundtvig Carl, Gross (Harder & Grundtvig), - 26 April 70.
 Hansen H, Luksusmøbler, - 18 Novbr 85.
 Hansen Niels, Købm, - 31 Oktbr 61.
 Heerfordt Johannes, Agentur & Assuranceforretn, - 1 Septbr 75.
 Hein senior H, Motorfabr, Aarhusv, Vorup, - 1 Febr 53.
 Hein P H, Direktør (H Hein & Sonner Motorfabr), Aarhusv, - 8 Febr 79.
 Hertz C V, Fabr (Randers Gørtleri & Metalvarefabrik Akt), Vestergrave 32, - 25 Septbr 76.
 Jensen Carl, Murerm, Vicebrandinsp, Heimdal, - 18 Decbr 59.
 Juncher Chr, Fabrikejer, Konsul, - 19 Febr 66.
 Justesen J P, Gross (Brød Justesen), Skibsg 1, - 11 Aug 56.
 Jørgensen Bolt, Købm (Linoleums-Huset), Torveg 18, - 5 Jan 61.
 Koch Chr, Bygnings- og Brandinsp, - 6 Marts 79.
 Kragh Otto, Gross (Just Abildgaards Eftf), Torveg 14, - 26 Febr 67.
 Kromann Rich, Stadsingeniør, cand polyt, - 17 Juli 80.
 Lykkeberg Otto Erhart, aut Gas- & Vandm, Nordregrave 9, - 8 Jan 88.
 Manniche, Overretssagf, Torveg 21, - 2 Marts 77.
 Marquard-Møller Peter, Bankbogholder (Kreditbanken), - 30 Marts 54.
 Mynster Johs, Arkitekt, Vesterg 50, - 19 Juni 73.
 Møllenberg N, kgl Vejer og Maaler, - 14 Decbr 61.
 Møller Chr, Landinsp, Storeg 8, - 8 Maj 69.
 Nellemann Laurits, Købm, Vestergrave 34, - 2 April 64.
 Nielsen Albert, Overretssagf, Torveg 10, - 18 Maj 80.
 Nielsen A L, Købm, Havnen 18, - 29 Juli 68.
 Nielsen N J, Direktør, Brødreg 7, 29 Jan 52.
 Pagter S M, Kontorchef (Randers Belysningsvæsen), - 24 Novbr 70.
 Posselt J Ansteen, Arkitekt, - 25 Decbr 77.
 Rasmussen Sophus A, Købm, Sparekassedirektør, Adelg 10, 24 Septbr 60.
 Schmidt Carl, Købm, Storeg 9, - 7 Marts 68.
 Tachau Magnus, Manufakturhd, - 15 Juli 86.
 Weibel Charles Immanuel Dan, Købm (C Dan Weibel), - 16 Maj 64.
 Vorbeck B, Tømmerhd, - 29 Aug 68.

Roskilde.

Andersen Harald, aut Installatør (Einar Svendsens Eftf), - 21 Juni 84.
 Andersen H C, Direktør, Stiftsfuldm, Ringsted 14, - 28 Septbr 78.
 Bruun I B, Ingeniør, M I F, R af D, Dbm, Villa »Skrænten», 7 Novbr 54.
 Bennelycke Otto, Tømmerhd, - 14 Septbr 79.
 Christensen C M, Overinsp (Andels Ant Tryk), Klostervang 8, 12 Aug 76.
 Christiansen F, Maskinfabr, - 10 Aug 59.
 Christensen L, Smedem, Ringsted 21, - 23 Oktbr 48.
 Flach Fl, Direktør, - 21 Novbr 74.
 Frederiksen Carl, Slagterm, Fabr (Carl Frederiksen & Son), Ahlg, 19 Febr 56.
 Haagerup J, Møbelhandler, Ringsted 24, - 12 Oktbr 65.
 Hansen Chr A, Malerm, Ringsted 31, - 18 Jan 58.
 Jensen Jens Laurits, Købm, Ringsted 15, - 21 Jan 89.
 Kelp Peter, Købm (Th A Fischers Eftf), Raadhustorvet 8, - 9 Oktbr 87.
 Kjør Marius, Købm, Repræsentant (for udenl Firmaer og Akt Holbæk Dampmølle), - 20 Juni 80.
 Krogh Jørgen, Købm, - 31 Decbr 77.
 Larsen Thomas, Manufakturhd (Crome & Goldschmidts Uds), 22 Febr 88.
 Mathiasen M, Snedkerm, Alg 34, - 21 Marts 87.
 Møller Carl, Arkitekt, Alg 35, - 22Marts 87.
 Møller Eckardt, Justitsraad, Sagf, Kammer, - 9 Decbr 53.
 Nielsen A, Skomagern, Ringsted, - 1 Marts 83.
 Nielsen Jørgen C, Snedkerm, Skomagern 36, - 27 Febr 65.
 Nielsen L, Fabr, Ringsted, - 10 Juni 54.
 Nielsen P, Kgl Agent (P Nielsen & Co), - 2 Febr 24.
 Nyegaard V, Købm, Ringsted - 20 Decbr 55.
 Olsen F V, Elektrotekniker (Electra), Hestetorvet 7, - 1 Oktbr 79.
 Petersen Thorvald, Maskinfabr, Ringsted 62, - 6 Jan 86.
 Schledermann Harald, Murerm, Clermontg, - 14 Juli 64.
 Schledermann Th, Murerm (H Ewers & Schledermann), Villa »Bellevue», 11 Febr 51.
 Staal Peder Albrekt Pedersen, Sagf (A Staal), Skomagern 6, 7 Novbr 62.
 Strayberg C B, Maskinfabr (Akt Maglekilde Maskinfabrik & Jernstøberi), 7 Marts 64.
 Sørensen Carl, Malerm, Ringsted 33, - 10 Septbr 86.

Thorsen Aage, Landinsp, Hestetorvet 7, - 27 Septbr 81.
 Winther Jørgen, Direktør (Akt Chromlæderfabriken Jørgen Winther), 21 April 80.
 Wreschner Julius, Redaktør (Roskilde Tidende), Borgerdiget 25, 3 Decbr 74.

Rønne.

Andersen Jens Michael, Terracottafabr, - 2 Juni 59.
 Bidstrup Magnus Th, Købm, Skibsreder (Chr Bidstrup, Schor & Bentzens Eftf), Bakkehuset, - 11 Aug 83.
 Bidstrup Mathias Andreas, Arkitekt, Forstander for Teknisk Skole, Professor, R af D, - 25 Marts 52.
 Blem H, Bestyrer for Bornholms Maskinfabrik og Telefonselskab, R af D, 10 Maj 55.
 Bronnicke Peder, Købm, Konsul (Crome & Goldschmidts Fabr Udsalg), 15 Juli 48.
 Exsteen Hans Chr, Købm (P F Michelsens Eftf), - 5 Juli 67.
 Gad Paul, Bryggeriejer (Rønne Bryggeri & Sodavandsfabr), 26 Juni 81.
 Hauge C N, Redaktør (Bornholms Social-Demokrat), - 13 Septbr 70.
 Jensen Jac, Overretssagf, Storeg, - 10 April 85.
 Jørgensen Joh, Købm, Konsul, - 1 April 85.
 Jørgensen Magnus, Købm, Sønderg 35, - 26 April 63.
 Klæcker J N, Købm, Løjtn (Bornh Kafferisteri & Thehus), - 8 Septbr 77.
 Kofod Anth, Entreprenør og Bygmester, Nørreg 44, - 13 Juli 79.
 Larsen P, statsaut Installatør, Torveg 6, - 7 Decbr 85.
 Lund Mogens Chr, Købm, Skibsreder (C P Lunds Søner), - 24 Juli 89.
 Lund Thorvald H, Sparekassedirektør, Direktør for Dampskibsselskabet paa Bornholm af 1866, R af D, - 7 Juli 65.
 Olsen C C V, Driftsbest (Elektricitetsværket), - 14 Oktbr 73.
 Ronne Niels Peter, Branddirektør, Bagerg, - 16 Aug 43.
 Sillehoved S Pedersen, Manufakturhd, - 27 Septbr 77.
 Soltau Frederik, Redaktør (Bornholms Avis og Amtstidende), - 4 Maj 57.
 Sørensen Joh, Handelsgartner, - 13 Juli 71.
 Tholander Jens Johan, Manufakturhd, Torveg 1, - 21 Juni 50.

Slagelse.

Abildgaard Th E, Købm, Løveg 16, - 7 Jan 75.
 Andersen Aug, cand pharm, Materialist, R af D, F M, - 9 Aug 44.
 Andersen Jacob, Købm, Frueg 12, - 15 Decbr 82.
 Bentzen B, Sagf, Bankdirektør (B Bentzen & P Chr Petersen), »Nyhuss», 14 Novbr 60.
 Billenstein Nicolai, Manufakturhd, - 4 Jan 68.
 Didrichsen Einar, Direkt (Grønvald & Schous Trælasthd), 24 Novbr 68.
 Ehlers C, Murerm, Bygningsentrepr, - 31 Marts 63.
 Fass J Chr, Købm (Hans Petersens Eftf), - 19 Juli 78.
 Germark L, Direktør (Slagelse Tølgemelteri Akt), Løveg 22, - 15 Juli 75.
 Gerner Thomas, Malerm, Tapet- & Farvehdl, - 4 Novbr 81.
 Grøn-Andersen Georg, Sagf, Godsforvalter, St Mikkelsg, - 29 Aug 71.
 Hansen Anders, Købm, - 1 Novbr 80.
 Hansen Carl, Sagf, Borgmester, - 13 Decbr 68.
 Hyldgaard R H, Købm, - 26 Aug 54.
 Holgaard H K, Købm, Bredeg 56, - 27 Jan 59.
 Jørgensen M, Cementvarefabr (Slagelse Cementstøberi & Tagstensfabrik), 8 Jan 70.
 Klitgaard Hans, Købm, - 12 Juni 77.
 Kongsted Eiler Ludvig, Direktør, St Mikkelsg 11, - 23 Novbr 43.
 Lange Sigfred, Fabr, cand pharm (Vilh Lange), Nytorv, - 19 Maj 76.
 Lundberg Chr, Købm, - 7 Septbr 67.
 Lystrup Hans, Gross, - 15 Jan 75.
 Mortensen I C, Købm, - 4 Decbr 65.
 Morell H C, Købm, Nytorv, - 23 Juli 59.
 Nielsen Aug Joh, Købm (»Merkur»), Sdr Stationsv, - 19 April 77.
 Nielsen N P, Redaktør (Slagelse-Posten & Sorø Amts Avis), Absalonsg 20, 20 April 83.
 Ohmeyer Johannes, Naalefabr (F Ohmeyer), Slotsg 27, - 1 Juli 53.
 Ohmeyer Ludv, Naalefabr (F Ohmeyer), St Mikkelsg 16, - 26 Marts 58.
 Philipsen H P, Fabr, Løveg 22, - 23 Marts 59.
 Rasmussen R P F, Bankdirektør, R af D, Løveg 8, - 22 Oktbr 36.
 Schæfer H F, Sagf, - 6 Decbr 64.
 Thorgils Thorkild V N, Direktør (»Alliance» Maskinfabrik & Jernstøberi), 8 Novbr 75.
 Ulrich L, Købm, - 14 Juli 70.
 Wilken-Jensen Henrik, Købm, Nytorv, - 9 Marts 84.
 Ypkendanz Ernst F, Tekn kem, Specialfabr, - 31 Jan 75.
 Zahle Julius, Købm (Vett og Wessels Udsalg), - 28 Aug 60.

Svendborg.

Andersen A M, Købm, Gerritsg 35, - 20 Oktbr 74.
 Baagøe Chr, Købm, R af D (L I Baagøe), Gerritsg 56, - 11 Aug 42.
 Baagøe Einar, Købm, Løjtn (L I Baagøe), Strand 18, - 24 April 73.
 Berg Hans Chr Wilhelm, Direktør (Svendborg Teksttilfabrik), 26 Marts 78.
 Brandt Ernst Jørgen Emil, Købm, Møllerg 33, - 13 Aug 67.
 Dichmann Carl, Købm, Torvell, - 20 Juli 65.
 Foldager Ivar L, Manufakturhd, - 25 Aug 62.
 Gad Otto Chr, Overretssagf, - 12 Juli 80.
 Gall Vilhelm, Arkitekt, St Nicolai Apotek, - 11 Oktbr 73.
 Hansen Holger, (Hooges Eftf), Brog 39, - 7 Marts 86.
 Jørgensen Charles H M, Købm (Andersen & Jørgensen), »Landbogaarden», - 12 Septbr 75.
 Jørgensen Ferd, Købm, Klostergaarden, - 11 Jan 54.
 Jørgensen Fritz, Arkitekt, M af A A, Willemoesv 2, - 29 Septbr 82.
 Kaufmann C M, Isenkrammer, Torvet 6, - 4 Novbr 60.
 Knudsen Axel Marius Wihl, Direktør (Svendborg Tagpap- & Cementvarefabr Akt), - 7 Juni 80.
 Knudsen H G, Direktør (Margarinefabr Danmark Akt), - 16 Decbr 59.
 Kruse A F, Overretssagf, - 23 April 76.
 Lange Valdemar, Direktør (L Lange & Co), - 19 Marts 67.
 Langhorn A, Direktør (Akt Svendborg Jernvarefabr), St Jørgensv 18, 26 Aug 70.
 Larsen H Chr, Købm, - 15 Jan 60.
 Larsen N, Direktør (Sydtyenske Landmænds Smørekøst Forening & Fyens Andels Foderstofforretning), - 8 Juni 63.
 Lundsgaard V, Amtsrevisor, Brog 31, - 8 Juni 75.
 Madsen H J, Sagf, - 16 Juni 63.
 Melson Erhard, Købm (S Melson), - 8 Jan 67.
 Møller Valdemar Frederik, Direktør (Akt Carl Axelsen Jernstøberi & Maskinfabr), - 16 Septbr 78.
 Nielsen N N, Købm, Vesterg 56, - 25 Jan 77.
 Nielsen Sophus, Købm, Møllerg 70, - 11 Juli 83.
 Petersen Axel, Vinhd (Hansen & Co), Gjerritsg 31, - 30 Marts 61.
 Poulsen Johannes, Købm, - 16 Juli 55.
 Poulsen Rasmus, Sagf, - 23 Aug 71.
 Rasmussen Hans, Jensen, Købm, - 6 Decbr 88.
 Rasmussen N P, Købm, Møllerg 80, - 18 April 69.
 Riber L M, Købm, Konsul (Baagøe & Riber), - 29 Septbr 50.

Schmidt J. N. Fabr. — 12 Septbr 53.
Schmidt Oscar, Overretssagt. — 12 Septbr 84.
Sørensen Carl, Købm. — 30 Oktbr 84.
Thejll A. Skibsmægler, Konsular-Agent (E. W. v. d. Hude & Son). Frederiksg 13. — 20 April 86.
Weber Sophus, Direktør, Købm. Gl Hestehauge. — 21 Juli 59.

Vejle.

Aabye Vilhelm, Købm. Nørreg 14. — 1 April 79.
Bech Th Aug, Insp (Hafnia), Havneg 30. — 29 Marts 77.
Bierregaard Wm, Direktør, Garverm (Akt C I Bierregaard's Sonner). Greisdalsv 6. — 18 Aug 78.
Billenstein Olaf, Disponent (Akt M I Ballins Sonner). — 6 Juli 66.
Bundegaard Jacob, Fabr (Vejle Dampvæveri). — 19 Septbr 52.
Christensen Chr, Købm (Crome & Goldschmidt), Torveg. — 2 Novbr 78.
Christensen J, Branddirektør. — 23 Decbr 82.
Christensen Jørgen, Købm. Vesterg 22. — 3 Decbr 71.
Christensen Poul, Overinsp, Andels Anst Tryk, »Højvang«, Mølholm. 15 Septbr 89.
Christoffersen Christian, Fabr, Murermester, R af D (Vejle Cementvarefabr). — 1 April 57.
la Cour Aug, Driftsbest (Vejle Dampvæveri). — 9 Juli 73.
Drachmann Th E, Metalvarefabr (J Chr Drachmann). — 11 Jan 79.
Dueholm P, Tømrerm, Brandinsp. M f D R. Havnen 10. — 25 Oktbr 58.
Finsen Olaf, Etatsraad, Apoteker, R af D p p (Gorms Apotek). Villa »Urskovshus«. — 3 Febr 59.
Grunnet J B, Gross, Vesterg 24. — 27 Septbr 75.
Hald J C, Overretssagt. — 8 Marts 82.
Hansen Anton, Købm, Vesterg 33. — 18 Jan 72.
Hansen Chr, Glarm, Kunsthd. — 15 Jan 60.
Hansen Martin, Farvehdl. — 11 Maj 63.
Hepworth George James, Driftsbest (De danske Bomuldsspindrier), Mølholm. — 5 Aug 68.
Hess Christian Martin, Fabrikejer, R af D, Dbm. — 14 Oktbr 51.
Hobolt R J, Gross. — 4 Decbr 67.
Jensen Frits, Arkitekt, Kirkegaardsv 18. — 12 Jan 77.
Jensen Nikolai, Købm. — 11 Febr 52.
Johansen Henrik, Købm. — 26 Maj 53.
Johansen R, Hotelejer, Restauratør (Industri-Caféen). — 22 Decbr 65.
Jørgensen Georg, Frøhdl (M Jørgensens Frøhandel & Planteskole). Greisdalen. — 29 Juli 86.
Knudsen Frederik, Overretssagt, Nørreg 18. — 27 Maj 64.
Kyhil Frederik Wilken, Isenkrammer. — 15 Aug 75.
Müller C, Direktør (Akt Hansens mekaniske Væveri). — 22 Marts 73.
Møller S A J, Direktør (Vejle & Omegns Andels-Svineslagteri). 14 Oktbr 69.
Nielsen C S, Agenturforretning, Vorsaag 1. — 4 April 51.
Ohrt Adolph, Sagt, Tiendekommissær. — 20 Juli 47.
Peterson Jacob, Bankdirektør, R af D, Kirketorvet 2. — 29 Oktbr 58.
Peterson N Fr, Gross. — 16 Maj 79.
Peterson N P Emil, Ingeniør, Havnepladsen 16. — 26 Maj 42.
Peterson-Schepelern I, Bankkass (Landmandsbanken), Skyttehus 17. 30 Decbr 77.
Poulsen Frederik, Købm, R af D. — 14 Septbr 52.
Rasmussen Emil, Bankdirektør, Sønderg 1. — 11 Septbr 60.
Schiødt Jøhs, Justitsraad, Sparekassedirektør, Sagt, R af D, Dbm, Kirkeg 21. — 4 Juli 62.
Schweitzer D, Redaktør (Vejle Amts Avis og Schweitzers Bogtrykkeri). 30 Maj 50.
Steenen H, Fabr, R af D (H Steensens Margarinefabr Akt) Løgismose. — 29 April 53.
Warburg Sophus, Købm (Sophus Warburg & Son). — 10 Decbr 50.
Wedel Viggo, Apoteker, Fabr (Lassen & Wedel), Hedensted. — 11 Juli 68.
Windfeld-Hansen M, Fabrikejer, Konsul (Windfeld-Hansens Bomuldsspindrier). — 4 Maj 54.

Viborg.

Alstrup Frederik Andersen, Købm, St Mathiasg 35. — 29 Oktbr 47.
Andersen H F, Sagt. — 9 Decbr 60.
Andersen-Rosendal N, Landinsp, Gravene 5. — 9 Novbr 70.
Bech V, Købm. — 4 April 86.
Becker Sophus, Boghdl. — 7 Marts 78.
Blichfeldt A, Manufakturhdl, Mathiasg 64. — 21 Oktbr 86.
Bonde N, Konsulent, Landbrugskandidat. — 31 Marts 85.
Brems Holger, Mekaniker (A L Brems). — 19 Febr 83.
Bruun, Eduard, Mekaniker. — 24 Febr 57.
Bruun Søren, Købm. — 10 Oktbr 64.
Dahl, Asger, Overretssagt. — 1 Aug 72.
Ehler Chr, Jernbaneg 19. — 18 Aug 65.
Fischer Holger, Trælasthdl, (Martin Fischer). — 3 Juni 80.
Geertsen Rasmus, Handelsgartner. — 12 Maj 63.
Gissel Carl, Træhandler en gros, St Mikkelsg 12. — 15 Febr 89.
Gregersen Martin, Købm, Lille Sct Hansg 15. — 18 Jan 81.
Hansen Harald, Købm. — 27 April 80.
Harder Marius August, Manufakturhdl. — 10 Aug 56.
Heise Chr F R, Overretssagt., Hospitalsforst, R af D, Sct Mogensg 12. 15 Oktbr 55.
Hogrebe W J, Bagerm, St Hansg 19. — 3 Aug 37.
Jensen Chr F, Murerm. — 5 Aug 60.
Jensen Johan, Købm. — 16 Septbr 67.
Johnsen Bjarne, Overretssagt, Mathiasg. — 18 Novbr 60.
Keis Rudolf, Isenkrammer. — 27 Jan 87.
Kroggh Chr, Tobaksfabr, R af D. — 22 April 51.
Laursen M C, Kreditforeningsfuldm, Villa Højtofte. — 20 Marts 71.
Lyngsø Jens Jensen, Købm, Jernbaneg 3. — 10 Maj 60.
Madsen H M, exam juris, Fuldm (Kreditforeningen). »Nørrehus«. 4 Maj 72.
Mikkelsen Valdemar, Isenkr. — 20 Juni 70.
Phillipsen Aage, Maskinfabr (A Philipsen & Co), Mathiasg 58. 15 Jan 81.
Randers M, Sagt. — 7 Aug 67.
Schram L H, Købm (Vett & Wessels Udsalg), Vesterg 20. — 5 April 54.
Stensgaard Johannes, Købm, Vesterg 22. — 26 April 90.
Tams Aug F, Boghdl, Gross, Nytorv 6. — 19 Juni 89.
Teisen F, Overretssagt. — 27 Septbr 84.
Thomsen Bertel, Købm. — 11 Juli 67.
Torp Christian, Købm. — 31 Oktbr 47.
Westh Th Claudi, Ingeniør (Hedeselskabet). — 1 Febr 68.
Vig-Nielsen Søren, Arkitekt, Dumpen I A. — 8 April 76.
Wandelin S, Købm, Form f Handels- & Grundejerforeningen. — 22 Juni 53.
Ørntoft Carl Jensen, Købm (C S Jensen), St Mikkelsg 22. — 26 Aug 81.
Ørum Chr, Overretssagt. — 12 Oktbr 81.
Ørum L, Sagt, Branddirektør. — 2 Maj 51.



STIFTET 20. APRIL 1872

PR. 1. JULI 1917:

SAMLEDE GARANTIMIDLER: ca. 80 MILLIONER KR.
SAMLET FORSIKRINGSSUM: ca. 285 MILLIONER KR. 11

LANDETS ÆLDSTE, STØRSTE OG MEST KAPITALSTÆRKE
PRIVATE LIVSFORSIKRINGSSKAB

HOVEDKONTOR:

HOLMENS KANAL 9 - TELF. 1890
TELEGRAMADRESSE: LIVSHAFNIA

AFDELINGSKONTORER I KØBENHAVN OG
PAA FREDERIKSBERG:

NYGADE 4 - TELF. 3328	AMAGERTOV 5 - TELF. 2361
GROSS. VICT. LARSEN,	KONTORCHEF ALB. HENRIKSEN
J. E. JUHLS EFT.	GROSS. I. C. VOLQVARTZ
AMAGERTOV 5 - TELF. 2601	GL. KONGEVEJ 140 - TELF. 9127
GROSS. RICH. HENRIQUES	CAND. JUR. HUGO CARSTENSEN



Woodstock
Hammond } Skrivemaskinerne.
Sun

Farvebaand til alle Skrivemaskiner.

Tlf. 8226.

Nordisk Kontor Etablering,
Tlf. 8226. - Ny Østergade 9. - Tlf. 8226.

1

1. Jan. Tirsdag

364

Nytaar.

Talb. 9 Jonas Gislason No. 15000.00

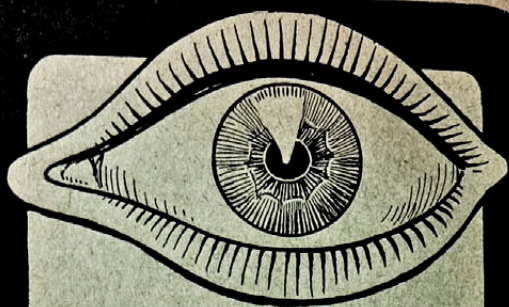

Vi har det rette
Blik for Virkningen af
en original Reklame og
en fiks Cliché

Forlang Tilbud og Udkast

TLF. 8511

POLITIKENS
REPRODUKTIONS
ANSTALT



POLITIKENS HUS

2

2. Jan. Onsdag

363

Talb. P.H. Gislason 11000.00 1/6 Magnús

ALLAN CHRISTENSEN & CO. BUTIKSINVENTAR, KONTORINVENTAR, ERDMANNSDORER, SKRIVER-MASKINER, FOK, VINDUESUDSTYR, BUSTER.

ALLAN
CHRISTENSEN & CO.
STUDIESTRADE 34
TLF. 10848

Lined writing area for January 3rd.

Lined writing area for January 4th.

Lined writing area for January 5th.

Lined writing area for January 6th.

Felb. 7 Slippfjelaer Nr. 12.589.34

*Lb. Ned. Hi: 215.000.00.
Folbank N.A. • 1.125.000.00.*

11 11. Jan. Fredag 354

Lb. Hj. Sig. Hi: 5000.00.

13 13. Jan. Søndag 352

12 12. Jan. Lørdag 353

14 14. Jan. Mandag 351

Lb. 4 Hund. B. Jónsson Vill. 2000.-
 bet 325.90.
 Jell. 4 Eggert Kristjánsson undisc. 575.90
 -- 4 Karyeffi "Kelli" --- 36000.-

Jell. 4 Joh. Ögm. Oddaf. undisc. 3260.60.

Jalb. 40. Ellingun utise. 5020.85.

<i>Jalb. 7 H. H.</i>	<i>H.: 30000.00</i>
<i>" " " "</i>	<i>" 40000.00</i>
<i>" " " "</i>	<i>" 30000.00</i>
<i>" " " "</i>	<i>" 60000.00</i>
<i>" " " "</i>	<i>" 60000.00</i>
<i>" " " "</i>	<i>" 50000.00</i>
<i>" K. O.</i>	<i>" 20000.00</i>
<i>" 4 A. S. W. O.</i>	<i>" 25000.00</i>
<i>" 4 Samb. inf. Samoffil</i>	<i>" 150000.00</i>

27 27. Jan. Søndag 338

29 29. Jan. Tirsdag 336

28 28. Jan. Mandag 337

30 30. Jan. Onsdag 335

4 B. Johnson W.O. 3000.00 Sell.

F

Sel. B. 4 Kr. 270000.-

Minden af J. P. Gillen
til A. J.

Selb. 2m p. Jónsson 20000.-
- - - 4 J. G. Tóguvogi 15000.-

(Flagdag: Mysunde 1864)

*I Aften fik jeg Telegram
fra Ludo. at min
Moder er død.*

Theodor & Siggis Tølb. N. 624/15

Tølb. G. Gudf. B. Jóns. Visk N. 2000⁰⁰

(Fastelavn)

Løb. Bank. J. J. N. 1.125.000

42 11. Febr. Mandag 323

(Fastelavns Mandag)

(Flagdag: Stormen paa København 1659)

Landsbanken H. Sigurdson H. Kulm
K. 5000.-

43 12. Febr. Tirsdag 322

44 13. Febr. Onsdag 321

45 14. Febr. Torsdag 320

Ld. Bank / skui Johansen 70.14.3000.-

W. Hafberg Tell. Hi. 376.20

Landsdel. Þyggvingu kr. 315.000.-

Post. Janson frá Hj. Sigurdson

271 St. Starfish	970
106 : Mitten	964
12 . Kungur	970
18 " Isa	956
93 . Laleraton.	960
1 . Keila	952.

frít leveret i Pakhus p. J.
Betaling strax. Innskote
Fish packages.

Landl. H. J. Hansen kr 6000.-
 J. b. Jónas Gíslason . 15000⁰⁰

9. Marts. Lørdag
(40 Riddere)

11. Marts. Mandag
(Kronprins Frederiks Fødselsdag)

Landsk. Hj. 9. 76.5000.-

10. Marts. Søndag

Lb. 4m p. J. Hj. 10000^m

12. Marts. Tirsdag

Siddiskid
 Felt. 7 H. H. (fo. J. Skind) H. 50000⁰⁰
 7 fo. J. Seydief. 49,892.48.

Felt. 4 Aug. Storal. undir H. 289.90.

Lb. 2m fo. J. H. 16,325.00.
 -1- Händ. H. 315,000. -

(Jævnøgn, Foraar begynder)

Felt. 4 Joh. Egn. Odde. udv. N. 3923.48.

Felt. 1/4 paravn Gimmor St. 408.92

44 **MARTS 1918. 31 Dage**
84 **25. Marts. Mandag** 281

MARTS 1918. 31 Dage 45
86 **27. Marts. Onsdag** 279

85 **26. Marts. Tirsdag** 280

87 **28. Marts. Torsdag** 278
(Skærtorsdag)
(Jødisk Fesdag, 1. Paaskedag)

Sol. B. / p. p. kr. N. 14.994.50

29. Marts Fredag 277
(Langfredag)
(Jødisk Festdag, 2. Paaskedag)

Islandsb./G.B.T. Nr. 9154.95

30. Marts. Lørdag 276

31. Marts. Søndag 275
(1. Paaskedag)

(2. Paaskedag)

4 H. Bergs Lb. - Sk. 16000⁰⁰
 4 H. J. Lamm, Lb. Sk. 6000.-
 4 Jónas Gíslason F.B. Sk. 15000.-

(Flagdag: Slaget paa Reden 1801)

(Jødisk Festdag, 7. Paaskedag)

(Jødisk Festdag, Paaskens Ende)

Löslausn Banka / Slippaffjöld: N. 12.589.34

Grundb. Huset N. 315.000.00

Ysb. Aug. Thorst. 22.799.51

Islb. N.O. 4 H.B. - N.O. H.B. J.F. Nr. 910.000.-

Islb. Clausens bredda Hr.

Sk. 4 Skapfel Skapfel K. 7000⁰⁰

Del. B. / Vini Ligg. K. 25000. -

Landsb. / 4-0. K. 315.000. -

Lb. Jp. Gj. & Co. N. 10000⁰⁰

H. H. Hansen Lb. N. 0000 -
H. H. O. Jensen Lb. N. 20000 -

Laudeb. / Kauff. Skjema N. 2167⁶⁹

Rundsk. B. J. N. 10000 - CD.

Helle Joh Ogm. Adleson Nr. 450996

4 Sll. Løjtnant Løjtnant 3182.17.

*Sll. (4 Sll.) 41. Hjaltesked 4. 6500⁰⁰
Lb. 4 Samme : 6000⁰⁰*

Lb. N. 3000⁰⁰

G. Guð. B. Jónsson i Lb. N. 3000⁰⁰
L. Jónas Jónsson / Isl. Bank 15000. -

Isl. B. Jónsson i Lb. N. 3000. -

(Jødisk Festdag, Ugefest, Pinse)

(Jødisk Festdag, Ugefest, Pinse, 2. Dag)

[Blank lined area for notes]

*postløn Sigurdson 4 Lølbænk N. 500⁰⁰
4 Lølbænk H. F. Hansen . 3093.74.*

post Anson, Lysh. Handel R. 16.325.-

[Blank lined area for notes]

[Blank lined area for notes]

[Blank lined area for notes]

Lundeb./p. D. Kr. 8500

Isl. Bank/Bræðslit Kr. 2089.87.

Lellbank/Vald. Petrusen No. 4190.00

Lined writing area for page 147.

Fr. G. Amason Calif. / Lell. No. 2181.09

Lined writing area for page 148.

Lined writing area for page 149.

Lined writing area for page 150.

G.A.S. Felb.

Nr. 5500.00.

G.A.S. - - -

+ 13324.69

G - - - -

+ 25000.00.

[Faint, illegible handwriting]

[Faint, illegible handwriting]

(Grundlovsdag)

Edl. Bank, Povel Sigurdsson kr 2000.-

[Faint, illegible handwriting]

[Faint, illegible handwriting]

Íslands Bank / H. M. Kr. 50000-

[Blank lined area for entries]

[Blank lined area for entries]

[Blank lined area for entries]

Kr. 4689.- af Heini Hásmann
Hiday i Lenduníndsbanka Klu

[Blank lined area for entries]

Landsb./Haukur: V. O. K. 1128.32

Lined writing area for June 21st.

(Solhverv, længste Dag, Sommer begynder)

Lined writing area for June 22nd.

Lined writing area for June 23rd.

(St. Hansdag)

Lined writing area for June 24th.

Landib. M. Gunnarsson Skottkopi 4000

Pol. Bank / W.O. 35000 -

Lb. 92. Jacobsen N. 10000⁰⁰

Isl. Bank / Bjarni N. 30419.69

Blank lined page for July 3rd, 1918 (Wednesday).

Blank lined page for July 4th, 1918 (Thursday).

Ref. Bank / Jordsk. Gjærdem N. 2000.

Blank lined page for July 5th, 1918 (Friday).

(Flagdag: Fredericia 1849)

Blank lined page for July 6th, 1918 (Saturday).

Sol. Bank / Slippin K. 12589.34

4.

Sol. Bank / Kungmann K. 3623.72

Kr. K. 205.45. T. Dagphadur D. ff. i Kamb.

Kr. 13.162.49.7 — " — —

Soll. / K. 10. 585.000.00

Lined writing area for July 11th, Torsdag.

*No. 1083. Co. of Kumples Kiorúlf
H. i. Arn. B.*

Lined writing area for July 12th, Fredag.

Lined writing area for July 13th, Lørdag.

Lined writing area for July 14th, Søndag.

Salb. Carla Olsen Hj. 736.70.

Lined writing area for July 15th.

Lined writing area for July 16th.

J. Halldorsson Hj. 1549.60.

Lined writing area for July 17th.

(Jødisk Festdag, Fastedag, Tempelns Ødelæggelse)

Salb. H. B. 4 Ned.

Hj. 90000.00

Lined writing area for July 18th.

Ld. Bank / Slippen Nr. 12589.34

(Flagdag: Isted 1850)

Lb. H. L. Hansen . No. 2000.00.
 Søb. Bj. Kjaerlaug Vill . 3045.29.
 -1- Ami Sigfusson 100 . 43.824.69.

215 3. August. Lørdag 150

216 4. August. Søndag 149

217 5. August. Mandag 148

218 6. August. Tirsdag 147

Sælb. 4 A. S. 10000.00.
 — 4 Fridg. Kullgæing. 494607
 (Vællinnu eintan Þæring)
 — fjórðu Keistæing. 10577.45

223 11. August. Søndag 142

225 13. August. Tirsdag 140

Snorri Thurlacou.

224 12. August. Mandag 141

Fell. Yfisk. Danilef. 2157.16.

226 14. August. Onsdag 139

Lb. Yfisk. Agni. Oddsson 3439.28

227 15. August, Torsdag 138

4 Sall. Jóh. Danielsson 5000.00
 Landab. Guðf. Þ. Jónsson 2000.00
 Sall. Hauki - Tinnar Árnason 2480.00
 Landab. 4 Guðf. Þ. Jónsson 2000.00

228 16. August, Fredag 137

4 Sall. A. Jónsson kr. 1500.00

229 17. August, Lördag 136

Sall. / H. H. kr. 2000.00

230 18. August, Søndag 135

Sall. Verr. A. Þjarnaf. Wö. kr. 27408.
 - H. B. 4 H. O. H. gæm. . 90,000.00

Sykeester
Kvid

Nygade 7
København K.

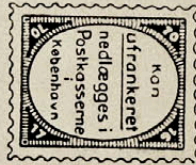

235 23. August. Fredag 130

237 25. August. Søndag 128

Ed. Bank / post. Sigurdson kr. 15 25. 51.

236 24. August. Lørdag 129

Finnur Magnús Einarsson
beholdur í Klubbun.

1/9. kr. 250.-

+ hvar hænd

breftur. 50.-

Einar Finnsson
Klapparskið 11.

238 26. August. Mandag 127

Fell. G. A. S. ím Ni: 6.175.31.

Fell. G. B. í Vill Ni: 6.300.00

*Fell. J. F. í M. S. D.
í. Þjarni fiski Torng. N. 22.419.69*

Indb. H. Sigurdson No. 10000.00.

*Selb. post. Ligningssk. 1000.-
(Ermæle af 2000k. 11/1000k. afled. 114/68)*

Husk at bestille

Sylvester Hvids Kontor-Haandbog for 1919.

250 7. Septbr. Lørdag 115
(Jødisk Festdag, Nytaarsfest 5679)

252 9. Septbr. Mandag 113

Talb. N.S. N. 3000⁰⁰ (Gællhænt)251 8. Septbr. Søndag 114
(Jødisk Festdag, Nytaarsfest, 2. Dag)

253 10. Septbr. Tirsdag 112

Talb.
Til Skiffjelds Hanz: 3. Kar. 15000⁰⁰.
Talb. af Hanzfjeld Skuffjeld 5134.84.
" af H. Benediktsson 385.00.

254 11. Septbr. Onsdag

111

Tullb. 4 Jón Guðrún. Hornafindi 1194.27.
 Lb. 4 Eld. W. E. 6.800.00
 Vilius Lb. Eddif. 4 G. Jóhannus. Eddif. 731.84.

255

12. Septbr. Torsdag

110

133

256

13. Septbr. Fredag

109

257

14. Septbr. Lördag

108

Tullb. 4 E. Þorjón. Hafnarf. Hn. 14.800.00

kr. 10.000. - G. Hj. Sigurdson
Kjøpt af H. B.
Isb. p. J. 4m kr. 20000.00

(Jødisk Festdag, Store Forsoningsfest)

Isb. G. Anni Johansen kr. 1500.00

262 19. Septbr. Torsdag 103

[Faint handwritten notes, mostly illegible]

263 20. Septbr. Fredag 102

[Faint handwritten notes, mostly illegible]

264 21. Septbr. Lørdag 101

(Jødisk Festdag, Løvsalsfest)

Landsbank /-ly. Gj. Kr. 10.000-

[Faint handwritten notes, mostly illegible]

265 22. Septbr. Søndag 100

(Jødisk Festdag, Løvsalsfest, 2. Dag)

[Faint handwritten notes, mostly illegible]

266 23. Septbr. Mandag 99
(Jævdøgn, Efteraar begynder)

Lined writing area for the 23rd of September.

267 24. Septbr. Tirsdag 98

Lined writing area for the 24th of September.

268 25. Septbr. Onsdag 97

Lined writing area for the 25th of September.

269 26. Septbr. Torsdag 96

(Kong Christian X's Fødselsdag)

H. J. Hansen bb. Islb. Hi. 6000.00

Lined writing area for the 26th of September.

270 27. Septbr. Fredag

95

Lined writing area for the 27th of September.

271 28. Septbr. Lørdag
(Jødisk Festdag, Løvsalsfestens Slutning)

94

Lined writing area for the 28th of September.

272

29. Septbr. Søndag
(St. Michael)

93

(Jødisk Festdag, Thorah Glædesfest)

Lined writing area for the 29th of September.

273

30. Septbr. Mandag

92

Lined writing area for the 30th of September.

Handilaf Mas. Kr. 315.000.00
Fell. / Hj. Liquidaf. . 10000.00

L. Bank / Sædu Cajilsson Kr. 1128.25

(Flagdag: Frederiksstad 1850)

278 5. Oktbr. Lördag 87

Lfd. Bank. Gjalur. Gj. K. 20000.-
 - - - N.B. G. M. S. 20000.-
 (ann. lit. Hlth.)

? Þorvald Sigurðsson K. 10000 - 10/10

279 6. Oktbr. Söndag 86

280 7. Oktbr. Mandag 85

Falt. Skippfjel. f. Harvig 12589.34
 - - - Þorvald B. Jónsson 4000.00

281 8. Oktbr. Tirsdag 84

Salb. 4 Joh. Gyn. Oddsson 14.1769.80

Salb. 4 Jónas Gíslason 19.058.80.
 4 M. D. af H. B. Salb. 50.000.00.
 (uppi við Marghæði)

Salb. 4 Mand. Áinang. 5.594.76.
 (Salb. þess. Jóns. 10000.-)
 Salb. 4 Hj. Lígurðson 5.600.00.
 Salb. 4 Vil. Áppell. - Nod. - 13.700.00.
 Salb. 4 / þess. Lígurðson (10%) 1000.00.
 (Salb. 4 H. Benediktsson 285.000.00.)
 Salb. 4 Harppil. Skaff. 5.134.84.

Harry frá Þork. Lil
 Sandur Ólafvirk
 Þorþorð, Sigluffurð
 Sudardalur. 11.11.84.

Harry fra Olavs vike Kl. 8. P.m.

Lovek i Bjergmannsfélag
Vestmannaeyja
Kr. 1000. - Betales i 3 dele
første Part, naar Raaden
er kontraheret. -

Harry ank. Langfjord.

(Flyttedag)

Talb. 4 A.S.W. Kr. 7000

ald Flytning til Deres Assuranceselskaber!



Kjøbt af hunderensl.
100/150 I. Salt pr. Søjler
lev. lange Skibs siden
Seafjord. @ Kr. 250. -
pr I.

Beholding 2. in hand
Nytaar 2.

Selb. G. E. Hafberg Kr. 2242.68.

Harry auk. Siglufjord.

Selb. G. Aug. Thorsleimof. 29477.

Sel. B. / Porst. Sigurdson 1000. -

*Revsdeb. / Lärus Hjálperid. Kr. 5000. -
(Hbyrgd. Sjöttj. + Co.)*

Salb. H. Guðf. B. Jóns. Kr. 6000.00

Salb. Guðafk. B. Kr. 10000.00

298 25. Oktbr. Fredag 67

Lined writing area for the date 25. Oktbr. Fredag.

299 26. Oktbr. Lørdag 66

Lined writing area for the date 26. Oktbr. Lørdag.

300 27. Oktbr. Søndag 65
(Prins Valdemars Fødselsdag)

Lined writing area for the date 27. Oktbr. Søndag.

301 28. Oktbr. Mandag 64

Salb. Gp. Co. Vin No: 14.994.50.

Lined writing area for the date 28. Oktbr. Mandag.

*Indt. 4 Hj. Liquidat. N: 9000...
(til Landst. f. Sall.)*

305 1. Novbr. Fredag 60

Fell. 4 N. S. Am H: 43.824.69

Lined writing area for page 305.

306 2. Novbr. Lördag 59

Lined writing area for page 306.

307 3. Novbr. Søndag 58

Lined writing area for page 307.

308 4. Novbr. Mandag 57

Lined writing area for page 308.

Landl. / Skapins Guernanf. eijna Nr. 800.

Fellb. Y. A. S. Árs Nr. 10000.
— H. B. A. M. D. (hjúk.) 10000.

Fellb. Y. B. itablik Nr. 2.888.14.
+ Y. charl. Rinaanf. e. 2.061.69.

313 9. Novbr. Lørdag 52

[Empty lined area for entries on page 162]

314 10. Novbr. Søndag 51

(Mortens Aften)

Lb. 7. Jóns. Jóns. 10000.00

[Empty lined area for entries on page 162]

315 11. Novbr. Mandag 50

(Morten Bisp)

Lb. 4. A. Sigfus. 6.800.00
- V. Thaulov 1069.55

[Empty lined area for entries on page 163]

316 12. Novbr. Tirsdag 49

Hálf. Halldór. Alknevi 86302
ekki lícc

[Empty lined area for entries on page 163]

317 13. Novbr. Onsdag 48

[Blank lined area for notes]

318 14. Novbr. Torsdag 47

113
12201
[Blank lined area for notes]

319 15. Novbr. Fredag 46

Jul. Hj. Sigurdson. St. 10000.00

[Blank lined area for notes]

320 16. Novbr. Lördag 45

Joh. Eyr. Oddsson 3100.38
elli dirl

[Blank lined area for notes]

Fri Jóhannu Ólguarf. Aldið. 4.534.12.

Fell. H.B. 4 Mad. (gæm) 9000.-

*Fell. H.B. 4 Mad. Ni: 20000.-
Lb. ²mp. f. " 16.325.-
Fell. H.B. 3. f. Vil " 10000.-*

Landsbankinn Hj. Dg. Kr. 10.000.00

Lined writing area for the 21st of November.

Lined writing area for the 22nd of November.

Lined writing area for the 23rd of November.

Lined writing area for the 24th of November.

329 25. Novbr. Mandag 36

[Blank lined area for the 25th of November]

330 26. Novbr. Tirsdag 35

[Blank lined area for the 26th of November]

331 27. Novbr. Onsdag 34

Fell. V.A.S. Open No: 677531.

[Blank lined area for the 27th of November]

332 28. Novbr. Torsdag 33

[Blank lined area for the 28th of November]

333 29. Novbr. Fredag 32
(Jødisk Festdag, Templets Indvielsesfest)

Lined writing area for November 29th.

334 30. Novbr. Lørdag 31

*L. Bank / Gjæmni / kr. 3249.69
— / Besold. T. C. Björnsf. 2400.00*

Lined writing area for November 30th.

335 1. Decbr. Søndag 30

Lined writing area for December 1st.

Husk at bestille
Sylvester Hvids Kontor-Haandbog for 1919.

336 2. Decbr. Mandag 29

Lined writing area for December 2nd.

337 3. Decbr. Tirsdag 28

Blank lined page for December 3, 1918.

338 4. Decbr. Onsdag 27

Debb. Hj. Sigurdsson (ei ginn) 15.000.00

Blank lined page for December 4, 1918.

339 5. Decbr. Torsdag 26

Debb. Hjálmar Sig. (ei ginn) 12.000.00

Blank lined page for December 5, 1918.

340 6. Decbr. Fredag 25

Debb. H. A. S. kr. 10.000.00

Harry frá Bank. til W.P.

Blank lined page for December 6, 1918.

341 7. Decbr. Lördag 24

Handb. G. Gud. B. Jónsson kr. 10000.-

Lined writing area for page 176.

342 8. Decbr. Søndag 23

Lined writing area for page 176.

343 9. Decbr. Mandag 22

Lined writing area for page 177.

344 10. Decbr. Tirsdag 21

*Salb. G. Aug. Thorsdóttir kr. 450.-
- or G. H. Þendilsson 285.000.-*

Lined writing area for page 177.

345 11. Decbr. Onsdag 20

(Terminsdag)

Lb. M. A. S. wo 14,6800.00

346

12. Decbr. Torsdag

19

Blank lined page for the 13th of December.

Blank lined page for the 14th of December.

Soll. p. f. 4 Msd. Sk. 20000.00
— 4 Hj. Liquidf. " 10000.00

Blank lined page for the 15th of December.

Blank lined page for the 16th of December.

351 17. Decbr. Tirsdag 14

Lined writing area for page 351, containing 18 horizontal lines.

352 18. Decbr. Onsdag 13

Lined writing area for page 352, containing 18 horizontal lines.

353 19. Decbr. Torsdag 12

Lined writing area for page 353, containing 18 horizontal lines.

354 20. Decbr. Fredag 11

Lined writing area for page 354, containing 18 horizontal lines.

355 21. Decbr. Lørdag 10

Lined writing area for December 21st.

356 22. Decbr. Søndag 9
(Solhverv, korteste Dag, Vinteren begynder)

Lined writing area for December 22nd.

357 23. Decbr. Mandag 8

Lined writing area for December 23rd.

358 24. Decbr. Tirsdag 7
(Juleaften)
(Dronning Alexandrines Fødselsdag)

Lined writing area for December 24th, including handwritten note: *Solb. af Ein. Pavn. A. Hjaellesen 2945.50*

359 25. Decbr. Onsdag 6
(1. Juledag)

Lined writing area for page 186, containing 17 horizontal lines.

360 26. Decbr. Torsdag 5
(2. Juledag)

Lined writing area for page 186, containing 17 horizontal lines.

361 27. Decbr. Fredag 4

Lined writing area for page 187, containing 17 horizontal lines.

362 28. Decbr. Lørdag 3

Lined writing area for page 187, containing 17 horizontal lines.

- 1. O. Nytaarsdag
- 2. To.
- 3. F.
- 4. L.
- 5. S.
- 6. M. Hellig Tre Kongersdag
- 7. Ti. Sol. B. / Slippun 12 589.34
- 8. O.
- 9. To.
- 10. F. Sol. B. Jonas biskopur 19058.80
- 11. L. V. Thaulow 5680 fael 1/9 Lb.
- 12. S.
- 13. M. Admala i gfinjetti i mál CDræggar og f.
- 14. Ti.
- 15. O.
- 16. To.
- 17. F. Sol. B. / Hj. Sigurðs Hj. hvern 8000-
- 18. L.
- 19. S.
- 20. M. Lb. 4m for f. 16.325.00
- 21. Ti.
- 22. O.
- 23. To.
- 24. F.
- 25. L.
- 26. S.
- 27. M. Sol. banki 1/26 Benediktun 63.000-
- 28. Ti.
- 29. O.
- 30. To.
- 31. F.

Februar 1919. 28 Dage.

- 1. L.
- 2. S.
- 3. M.
- 4. Ti.
- 5. O. Solb. 4 Hj. Sigurdson 12.57000.-
- 6. To.
- 7. F.
- 8. L.
- 9. S.
- 10. M. Lb. 4m for f. 10000.00
- 11. Ti. Landsb. Thaulow 1669.05
- 12. O.
- 13. To. Solb. H. B. 4 M. O. - lent til Kbh. - 25000.00
- 14. F.
- 15. L.
- 16. S.
- 17. M.
- 18. Ti. Solb. H. B. 4 M. O. 90000.00
- 19. O.
- 20. To.
- 21. F. Landsb. 4 Hj. Sigurdson 10000.00
- 22. L.
- 23. S.
- 24. M. Lb. Vexel 22.000.00 (Rest af Vexel 315000.00 24/12)
- 25. Ti. Solb. 4 Hj. Sigurdson 21.000.00 (Lb.)
- 26. O. Solb. 4 Hj. Sigurdson 2.100.00 (H.S.)
- 27. To. Solb. 4 Hj. Sigurdson 11.500.00 (Fisk)
- 28. F.

- 1. L.
- 2. S. Fastelavn
- 3. M.
- 4. Ti.
- 5. O.
- 6. To. Solb. 4 A. Sigurdson 10000.00
- 7. F. Solb. 4 Binnar 10000.00 Solb. 4 Hj. Sigurdson 1001.54
- 8. L.
- 9. S.
- 10. M. Solb. 4 Hj. Sigurdson 6000.00
- 11. Ti. Vexel for 4m aar i Kbh. 2000.00 503.85
- 12. O.
- 13. To.
- 14. F. Vexel. Breidablik 1500.00
- 15. L.
- 16. S. (Jedisk Festdag, Purimfest) Solb. 4 Hj. Sigurdson 20.000.00
- 17. M.
- 18. Ti.
- 19. O.
- 20. To. Hj. Sigurdson 4 Hj. Sigurdson 3000.00
- 21. F.
- 22. L.
- 23. S. Jarainn Guinnar Solb. 408.92
- 24. M.
- 25. Ti.
- 26. O. Hj. F. Hansen Solb. 4000.00
- 27. To.
- 28. F.
- 29. L.
- 30. S. Hj. B. Lb. amk. var. 35000.00
- 31. M.

April 1919. 30 Dage.

- 1. Ti.
- 2. O.
- 3. To.
- 4. F.
- 5. L.
- 6. S.
- 7. M. Solb. / Slippun 12.589.34
- 8. Ti. Lb. 4m for f. 25000.00
- 9. O.
- 10. To. Solb. biskopur 4 Solb. 6000.00
- 11. F. Landsb. Thaulow 1669.05
- 12. L. Solb. Clausenstræder 4089.91
- 13. S.
- 14. M. Solb. Eggert Strickjensson 500.00
- 15. Ti. (Jedisk Festdag, 1. Paaskedag)
- 16. O. (Jedisk Festdag, 2. Paaskedag)
- 17. To. Skærtorsdag
- 18. F. Langfredag
- 19. L.
- 20. S. 1. Paaskedag
- 21. M. 2. Paaskedag (Jedisk Festdag, 7. Paaskedag)
- 22. Ti. (Jedisk Festdag, Paaskens Ende)
- 23. O.
- 24. To. Flyttedag Landsb. Lars Hj. Sigurdson 5000.-
- 25. F.
- 26. L.
- 27. S.
- 28. M.
- 29. Ti.
- 30. O.

- 1. To.
- 2. F.
- 3. L.
- 4. S.
- 5. M.
- 6. Ti.
- 7. O.
- 8. To.
- 9. F.
- 10. L.
- 11. S.
- 12. M.
- 13. Ti.
- 14. O.
- 15. To.
- 16. F. St. Bededag
- 17. L.
- 18. S.
- 19. M.
- 20. Ti.
- 21. O.
- 22. To.
- 23. F.
- 24. L.
- 25. S.
- 26. M.
- 27. Ti.
- 28. O.
- 29. To. Kristi Himmelfartsdag
- 30. F.
- 31. L.

Juni 1919. 30 Dage.

- 1. S.
- 2. M.
- 3. Ti.
- 4. O. (Jødisk Fsteddag, Ugefest, Pinse)
- 5. To. Grundlovsdag (Jødisk Fsteddag, Ugefest, Pinse, 2. Dag)
- 6. F. *Lb. 4 kr. per vke 20.000.00*
- 7. L. *4 kr. 10.000.00*
- 8. S. 1. Pinsedag
- 9. M. 2. Pinsedag.
- 10. Ti.
- 11. O. Termin *Lb. 4 kr. 10.000.00*
- 12. To.
- 13. F.
- 14. L.
- 15. S. Valdemarsdag
- 16. M.
- 17. Ti.
- 18. O.
- 19. To.
- 20. F.
- 21. L.
- 22. S.
- 23. M.
- 24. Ti.
- 25. O.
- 26. To.
- 27. F.
- 28. L.
- 29. S.
- 30. M. *Lb. 4 kr. 10.000.00*

2 1/2.

- 1. Ti.
- 2. O.
- 3. To.
- 4. F.
- 5. L.
- 6. S.
- 7. M.
- 8. Ti.
- 9. O.
- 10. To.
- 11. F.
- 12. L.
- 13. S.
- 14. M.
- 15. Ti.
- 16. O.
- 17. To. *Lb. 4 kr. Sigurdsson Ni. 50.000.00*
- 18. F.
- 19. L.
- 20. S.
- 21. M.
- 22. Ti.
- 23. O.
- 24. To.
- 25. F.
- 26. L.
- 27. S.
- 28. M.
- 29. Ti.
- 30. O.
- 31. To.

August 1919. 31 Dage.

- 1. F.
- 2. L.
- 3. S.
- 4. M.
- 5. Ti. (Jødisk Fsteddag, Fsteddag, Templets Odelægelse)
- 6. O.
- 7. To.
- 8. F.
- 9. L.
- 10. S.
- 11. M.
- 12. Ti.
- 13. O.
- 14. To.
- 15. F.
- 16. L.
- 17. S.
- 18. M.
- 19. Ti.
- 20. O.
- 21. To.
- 22. F.
- 23. L.
- 24. S.
- 25. M.
- 26. Ti.
- 27. O.
- 28. To.
- 29. F.
- 30. L.
- 31. S.

1. M.
2. Ti.
3. O.
4. To.
5. F.
6. L.
7. S.
8. M.
9. Ti.
10. O.
11. To.
12. F.
13. L.
14. S.
15. M.
16. Ti.
17. O.
18. To.
19. F.
20. L.
21. S.
22. M.
23. Ti.
24. O.
25. To. (Jedisk Festdag, Nytaarsfest 5680)
26. F. (Jedisk Festdag, Nytaarsfest, 2. Dag)
27. L.
28. S.
29. M.
30. Ti.

Oktober 1919. 31 Dage.

1. O.
2. To.
3. F.
4. L. (Jedisk Festdag, Store Forsoningsfest)
5. S.
6. M.
7. T.
8. O.
9. To. (Jedisk Festdag, Levsalsfest)
10. F. (Jedisk Festdag, Levsalsfest, 2. Dag)
11. L.
12. S.
13. M.
14. Ti.
15. O. *landsh. Anni Sigf. 2/6 6000. (Rest af 10000. (Finnh. a. nynn).)*
16. To. (Jedisk Festdag, Levsalsfestens Slutning)
17. F. (Jedisk Festdag, Thorah Glædesfest)
18. L.
19. S.
20. M.
21. Ti. Flyttedag
22. O.
23. To.
24. F.
25. L.
26. S.
27. M.
28. Ti.
29. O.
30. To.
31. F.

1. L.
2. S.
3. M.
4. Ti.
5. O.
6. To.
7. F.
8. L.
9. S.
10. M.
11. Ti.
12. O.
13. To.
14. F.
15. L.
16. S.
17. M.
18. Ti.
19. O.
20. To.
21. F.
22. L.
23. S.
24. M.
25. Ti.
26. O.
27. To.
28. F.
29. L.
30. S.

December 1919. 31 Dage.

1. M.
2. Ti.
3. O.
4. To.
5. F.
6. L.
7. S.
8. M.
9. Ti.
10. O.
11. To. Termin
12. F.
13. L.
14. S.
15. M.
16. Ti.
17. O. (Jedisk Festdag, Templets Indvielsesfest)
18. To.
19. F.
20. L.
21. S.
22. M.
23. Ti.
24. O. Juleaften
25. To. 1. Juledag
26. F. 2. Juledag
27. L.
28. S.
29. M.
30. Ti.
31. O.



Clichéer
af alle Arter



hurtigst
billigst
bedst

*9/11 Heinrich & Faber
Cliche Anstalt*

Telegr.-Adresse:
„ASDIFA“.

Telefon 12,865.



Nytorv
11-13.



„Hjemmet“
Danmarks
populæreste Ugeblad.

Enestaaende stor Udbredelse
i alle Samfundslag.

En Annonce i „Hjemmet“ koster kun
1/2 Øre pr. Linie pr. Tusinde.

Forlang Tilbud.

Heinrich Roepstorff

Underwood-House.

Telefon: Central 7085 - 11722 - 12999.

Eneforhandler for:

Underwood

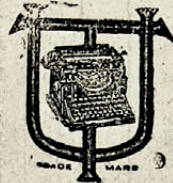

Verdens største
Skrivemaskine-
--- fabrik ---

**P. Rønning & Gjerløff's
Danske Farvebaand.**

==== Duplicatorer ====
& Duplicator-Tilbehør

fra

The Lion Typewriter Supplies
Company, Ltd., London.

Kulpir

i alle Formater af det
bekendte Mærke



**Alle Reservedele for Kontor-
maskiner.**

Papir for Skrivemaskiner
& Duplicatorer.

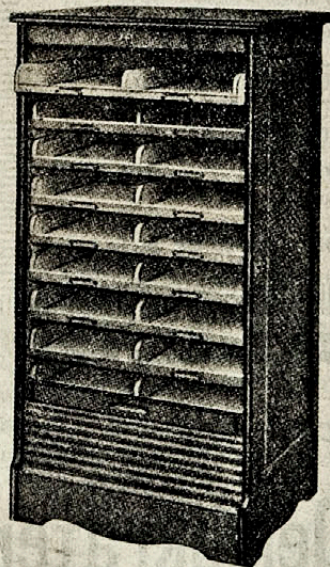

**Prima
Kontor-
møbler**
i
stort
Udvalg.



Heinrich Roepstorff

Underwood-House.

Telefon: Central 7085 - 11722 - 12999.

Alfabetisk Bladfortegnelse med Angivelse af
politisk Parti og Annoncepriser samt Byernes
Indbyggerantal
(efter Folketælling 1/2, 1916).

Dagblade i København (Indbyggere m. Frederiksberg 605,772).	Pol- tisk Parti)	Annoncepriser		
		Hørv.	Inser.	Bekg.
Øre pr. Linie				
Aftenbladet	R	50	35	20
Aftenposten..... pr. mm. †)	Kns	17	16	13
Avertissementstidende .. pr. mm. †)		28		11
Berlingske Tidende Morgen pr. mm. †)		16	14	12-6
— Aften .. pr. mm. †)		16	14	10
B. T..... pr. mm. †)		10	8	
Børsen .. pr. mm. †)	U	10	8	6
Centrum (Dagens Expres).....		30	25	15
Dagbladet				
Dagens Nyheder	Kns	16	14	12
Ekstrabladet	R	15	13	11
Folkets Avis	RS	40	35	20
Hovedstaden	U	13	11	7
Kristeligt Dagblad..... pr. mm †)	U	15	11	8
København	V	15-13	11	8
Nationaltidende Morgen .. pr. mm †)	Kns	13	11	10
— Aften .. pr. mm †)	Kns	17	15	11
Politiken	R	23	21	18
Do. Distriktsbladet f. Hellerup pr. mm †)	R	8	7	6
Do. do. Frederiksberg pr. mm †)	R	8	7	6
Social-Demokraten .. pr. mm †)	S	18	16	13
Vort Land	H	13-11	10-8	7

†) 3 mm = 1 Linie.

Dagblade i Provinserne.

Aalborg..... Amtstidende	V	35	35	20
(Indb. 33,102) Aalborg Stiftstid..	V	35	35	15
Aalborg Venstrebl.	R	35	35	20
Dagbl. Nordjylland	Kns	35	35	20
Nordjyllands				
Social-Demokrat.	S	35	35	20

*) Forkortelser: H = Højre; R = Radikalt; S = Socialdemokratisk; V = Venstre; M = Moderat; Ufh. = Uafhængigt; U = Upolitisk; Kns. = Konservativt. KF = Konservativt Folkeparti MK = Moderat Konservativt.

AKTIESELSKABET

KRISTELIGT DAGBLAD

KØBMAGERGADE 52 — KØBENHAVN

TELEFONER: 3598 — 3599 — 3583

Redaktionen aaben Kl. 2-2

: UDBREDT OVER HELE LANDET :

ABONNEMENT:

Kr. 3,25 i København og Kr. 3,50 i Provinsen og
paa Landet

EKSPEDITIONEN AABEN KL. 9-7

En Annonce i

Social-Demokraten

giver altid Udbytte.

Social-Demokraten læses overalt!

HOVEDSTADEN

REDIGERET
AF
DR. KJER PETERSEN

**Stor og stærkt stigende Udbredelse
i alle Samfundslag.**

KONTORER:
FREDERIKSBORGGADE 22

TELEFON:
CENTRAL 9860

KØBENHAVN

er

et udmærket

Avertissementsblad

▽▽▽

Bladet holdes som Abonnementsblad af et stort og særdeles købedygtigt Publikum.

„København“ hører ubestrideligt blandt Byens mest udbredte Dagblade.

▽▽▽

Kontor:
Købmagergade Nr. 62-64
Telefoner:
Redaktion 884 Ekspedition } 3584
6384

Aalborg Stiftstidende (Aalborg Tidende)

Politisk Dagblad — Nyheds- og Adresseavis

152. Aarg. Jyllands største og ældste Venstreblad, Oplag 10.000, bedste Avertissementsblad. Flere Abonnter i Aalborg end alle de andre borgerlige Blade tilsammen.

Filiakontorer:
Nørresundby, Nibe, Sæby og Brønderslev

Aalborg Venstreblad

(Udgives af ca. 1200 Nordjyder).

Redaktør, Folketingsmand G. Fog-Petersen.

Bladet ejer egen Bygning paa Byens Hovedstrøg, Boulevarden Nr. 5 „Clemensgaard“, og har ved sit raske Indhold, hurtigste Nyhedsmeddelelser og lodige Stof vundet stor Ud-
bredelse, og fæstnet sig i et meget stort og købedygtigt Publikums Bevidsthed.
Venstrebladet er derfor et fortrinligt Annonceblad.

Dagblade i Provinserne.		Poll- tiak Parti)	Annoncepriser Henv. Inser. Bøkg. Øre pr. Linie		
Aarhus..... (Indb. 65,858)	Amtstidende.....	V	30	40	20
	Aarhus Posten....	V	25	25	10
	Aarhus Stiftstid....	H	30	35	20
	Demokraten.....	S	30	35	20
	Jyllandsposten....	Kns.	25	35	20-15
Aars (Indb. 1811).. Aarup (Indb. 378).. Aarup Avis pr. mm Venstrebl. pr. mm	Avis (Ugeblad)....	Ufh.	10	7	5
	Aarup Avis.....	V	10	7	5
Assens..... (Indb. 4,528)	Aarup Avis pr. mm	R	10	7	5
	Amts Avis.....	V	20	15	10
	Amts Dagbl. pr. mm	Kns.	8	7	5
	Avis.....	R	20	15	10
Bogense..... (Indb. 2,707)	Socialdemk. pr. mm	S	10	8	5
	Avis.....	V	25	15	10
Bramminge..... (Indb. 1,622)	Tidende pr. mm	V	10	7	5
	Landbo-Dagbladet..	V	30	25	20
Brønderslev..... (Indb. 3,156)	Sydvestjyllands Venstreblad....	R	30	25	20
	Socialdemokrat....	S	35	35	20
	Vendsyss. Folkebl.	Ufh.	30	30	25
Ebeltoft (Indb. 1,704)	Avis.....	Kns.	25	20	15
	Folkeblad.....	V	25	20	15
	Venstreblad.....	R	25	25	15
Esbjerg..... (Indb. 18,925)	Avis.....	V	30	25	20
	Esbjerg-Posten....	Ufh.	30	25	20
	Afholdsdagbladet for Vestjylland..	U	25	15	15
	Vestjyllands Social- demokrat.....	S	30	25	20
Faaborg (Indb. 4,577)	Socialdemokrat....	S	35	35	20
	Avis.....	KF	30	25	15
	Folketidende.....	V	30	25	15
Fredensborg (I. 1,320)	Faabg. Socialdemk..	S	30	25	15
	Avis.....	Kns.	30	30	20
Fredericia..... (Indb. 15,206)	Avis.....	Kns.	30	25	20
	Dagblad.....	V	30	25	20
Frederikshavn.... (Indb. 8,532)	Socialdemokrat....	S	30	25	20
	Avis.....	H	30	30	20
	Folkeblad.....	V	30	30	20
	Fr.havn Socialdem.	S	35	35	20

*) Forkortelser, se Side 2.



Jyllands Centralorgan:

JYLLANDS-POSTEN

Læses og holdes overalt i hele Jylland.

Udgaar hver Morgen, ogsaa Mandag, i som Regel stort 8-12sidedt Format.

Benytter Telegraf og Telefon i større Udstrækning end noget andet dansk Blad og raader bl. a hver Aften over en særlig Telegrafledning til København.

Bladets Værdi for Annoncerende fremgaar bedst af det stæde stigende Omfang, hvori dets Annoncespalter fra hele Landet bruges som Mellemed ved Søgning og Tilbud af Pladser af alle Arter, Køb, Salg og Forpagtning af Ejendomme, Afstaaelse af Forretninger, Udlejning af Forretningslokaler og Lejligheder, Auktioner og Licitationer, Reklamering af enhver Art osv. osv.



Sydvestjyllands Venstreblad

Bramminge

er Egnens største Blad (8-sidet) og
bedste Annonceorgan.

„Frederiksborg Amtstidende“,
redigeret af ASGER KARSTENSEN
er **Hovedorganet** for hele det nordlige
Sjælland.
Moderne Format — 6 og 8 Sider.

Den socialdemokratiske Provinspresses

Telef. 5243. **Fælleskontor**, Telef. 5243.

N. Farimagsgade 47. — København.
Besørger enhver Annonce til:

Nordjyllands Social-Demokrat.....	Aalborg
Demokraten.....	Aarhus
Assens Social-Demokrat.....	Assens
Brønderslev Social-Demokrat.....	Brønderslev
Vestjyllands.....	Esbjerg
Faaborg.....	Faaborg
Fredericia.....	Fredericia
Frederikshavn.....	Frederikshavn
Hammel.....	Hammel
Herning.....	Herning
Hjørring.....	Hjørring
Hobro.....	Hobro
Holstebro.....	Holstebro
Horsens.....	Horsens
Kellerup.....	Kellerup
Kolding.....	Kolding
Korsør.....	Korsør
Lemvig.....	Lemvig
Vesthimmerland.....	Løgstør
Maribo.....	Maribo
Middelfart.....	Middelfart
Lolland-Falster.....	Nakskov
Nyborg.....	Nyborg
Nykøbing F.....	Nykøbing F.
Morsø.....	Nykøbing M.
Sydsjællands.....	Næstved
Fyens.....	Odense
Social-Demokraten.....	Randers
Ribe Social-Demokrat.....	Ribe
Ringkøbing Amts Social-Demokrat.....	Ringkøbing
Langelands Social-Demokrat.....	Rudkøbing
Bornholms.....	Rønne
Sakskøbing.....	Sakskøbing
Silkeborg.....	Silkeborg
Skanderborg.....	Skanderborg
Skive.....	Skive
Vestsjællands.....	Slagelse
Møens.....	Stege
Struer.....	Struer
Stubbekebing.....	Stubbekebing
Sydfyens.....	Svendborg
Thisted.....	Thisted
Varde.....	Varde
Vejle.....	Vejle
Viborg Amts.....	Viborg
Vordingborg.....	Vordingborg

MÆLKERITIDENDE

Udgivet af DANSK MEJERISTFORENING

:: :: Red. Skovvang ved Hjalte :: ::

- Exp. Andelsbogtrykkeriet, Odense -

Udgaar hver Fredag

til samtlige danske Mejerier og Mejeriforretninger samt til alle Mejeridistrikter i Europa, Afrika, Amerika og Australien

Randers Venstreblad.

(Siden 1. Sept. 1916 overgaaet til Aktieselskab, Aktie-Kapital 135,000 fuldt indbetalt).

Ca. 1000 Aktionærer.

Stadig stigende Udbredelse saavel i **By**
som paa **Land**.

Upsala Nya Tidning.

Uplands mäst spridda Tidning.

Utgår i ca. 17,000 exemplar.

OBS! Ett utmärkt annonsorgan för dem,
som önska träffa köpare i Upsala och Up-
sala län.

Dagblade i Provinserne.		Poli- tisk Parti)	Annoncepriser Hæv. Inser. Bølg. Øre pr. Linie		
Frederikssund (Indb. 2,666)	Frksborg Amts Avis	V	30	25	20
	Isefjordsposten	Kns	30	25	20
Grenaa (Indb. 4,039)	Djursland	Kns.	30	25	20
	Djurslands Venstrebl.	R	30	25	20
	Folketidende	V	30	25	20
Grindsted (Indb. 1,060)	Venstreblad	R	25	20	15
Hadsund (Indb. 1,822)	Dagblad	V	25	20	15
Hammel (Indb. 1,513)	Avis	V	20	20	15
	Hammel Socialdem.	S	25	20	12
Haslev (Indb. 3,727)	Haslev Avis	Kns.	20	15	10
	Haslev Folketi- dende	V	35	25	20
	Venstres Folkeblad	R	35	30	15
Helsingør (Indb. 15,475)	Avis	Kns.	30	30	20
	Dagblad	R	30	30	20
	Nordsjælland	Kns.	30	30	20
Herning (Indb. 7,389)	Avis	Ufh.	24	24	12
	Dagblad	V	25	20	15
	Folkeblad	V	30	30	15
	Socialdemokrat	S	15	25	15
	Venstreblad	R	22 1/2	15	15
Hillerød (Indb. 5,773)	Frksborg Amts Avis	V	30	25	20
	Frksborg Amts Tid.	Kns.	30	25	20-15
	Nordsjæll. Venstrbl.	R	30	30	20
Hjørring (Indb. 9,993)	Nordjysk Dagblad	Kns.	30	30	20
	Vendsyssel Tidende	V	30	30	20
	Vendsyssel Venstrb.	R	30	30	20
	Hjørring Sociald.	S	30	30	20
Hobro (Indb. 3,907)	Avis	R	30	25	20
	Dagblad	V	25	20	15
	Socialdemokraten f.				
	Hobro og Omegn	S	30	25	15
Holbæk (Indb. 8,178)	Amts Avis	Kns.	35	30	25
	Amtstidende	V	35	30	20
	Amts Venstreblad	R	30	25	20
Holstebro (Indb. 7,343)	Avis	KF	25	20	15
	Dagblad	V	25	20	15
	Folkeblad	R	22 1/2	15	15
	Socialdemokrat	S	25	20	15
Holstød (Indb. 1,381)	Sydjysk Folkebl.	V	25	25	15
Horsens (Indb. 25,149)	Avis	Kns.	30	25	20
	Folkeblad	V	30	25	20
	Socialdemokrat	S	30	25	20
	Venstreblad	R	30	25	20
Hørsholm (In. 1,330)	Avis	Kns	30	30	20

*) Forkortelser, se Side 2.

Esbjerg Avis

Udgives af Egnens Befolkning.

Det eneste borgerlige Blad, som trykkes og udgaar i Esbjerg.

Det bedste Annonceblad i det sydvestlige Jylland.

ROSKILDE AVIS

Vil man have Roskilde i Tale, maa ROSKILDE AVIS benyttes!

Grundlagt 1829 — Oplag ca. 3000

Østsjællands Avis

omfatter Stevns-, Faxe- og Køgekredsen.

Udgaar daglig i flere Tusind Exemplarer.

Meget udbredt blandt Landboere

Dagblade i Provinserne.		Poli- tisk Parti)	Annoncepriser Hæv. Inser. Bølg. Øre pr. Linie		
Kallundborg (Indb. 5,277)	Avis	Kns	30	25	15
	Dagblad	R	30	25	15
	Folkeblad	V	30	25	15
	Holbæk Amts So- cial-Demokrat	S	25	25	15
Kjellerup (Indb. 1,292)	Avis pr. mm	V	10	8	6
	Socialdemokrat	S	25	20	12
	Venstreblad	R	20	15	10
Kjerteminde (Ib. 2,872)	Avis	H	25	20	15
Kjøge (Indb. 4,641)	Østsjællands Avis	MK	40	30	20-15
	Østsjæll. Folkebl.	Ufhv		30	20
	Østsjæll. Soc-Dem	S		30	15
Kolding (Indb. 15,037)	Kolding Avis	Ufh	30	25	18
	Kolding Folkeblad	V	35	25	18
	Socialdemokrat	S	35	25	18
	Venstrebladet f. d. sydlige Jylland	R	25	15	15
Korsør (Indb. 8,380)	Avis	KF	30	20	15
	Social-Demokrat	S	30	20	15
	Korsør Venstrbl.	R	35	30	15
Lemvig (Indb. 3,985)	Avis	Kns	30	25	20
	Dagblad	R	30	25	20
	Folkeblad	V	30	20	15
	Socialdemokrat	S	25	20	15
Lynghby (Indb. 5,791)	Kbhvs Amts Avis (Lynghy Avis)	H	25	25	15
	Nordre Birks Tid.	Ufh	25	25	15
Løgstør (Indb. 2,372)	Avis	V	30	30	20
	Venstreblad	VR	30	30	15
	Vesthimmerlands Social-Demokrat	S	30	30	15
Malling (Indb. 660)	Dagblad	V	15	20	10
Mariager (Indb. 1,025)	Avis	R	24	18	12
Maribo (Indb. 4,196)	Lollands-Posten	Kns	20	15	12
	Maribo Amts Avis	R	25	15	12
	Maribo Amtstid.	U	25	20	15
	Maribo Socialdem	S	25	20	15
Marstal (Indb. 2,407)	Ære Avis	Kns	25	20	12
	Ære Folkeblad	V	25	20	10
Middelfart (Indb. 6,079)	Avis pr. mm	V	10	7	5
	Socialdm. pr. mm	S	10	7	5
	Venstrebl. pr. mm	R	10	7	5
Nakskov (Indb. 10,483)	Folkeblad	R	25	15	12
	Tidende for Nak- skov, Maribo og Rødby	V	25	20	15
	L-F. Social-Dem.	S	25	20	15
	Vestlollands Avis	Kns	25	20	15

*) Forkortelser, se Side 2

Telefon Nr. 4 **Kjerteminde Avis** Tlgr.-Adr. „Avisen“
Redaktør og Udgiver: MARIA BEHRENS

Eneste Lokalblad for Bjerre-Aasum og Hinds-
holm Herreder

og derfor det eneste Blad, gennem hvilket de faar denne
Egns købedygtige Landbo- og Fiskerbefolkning i Tale.

Maribo Amtstidende

Lolland-Falsters bedste Annonceblad

Garanteret Oplag 7200 Exemplarer

Udgaar fra eget Bogtrykkeri i Maribo

„Nordre Birks Tidende“

Redaktør: Richard Jensen.

Livligt. — Frisindet. — Hurtigt.

Det bedste Blad

i Villabyerne Nord for København.

AKTIESELSKABET

DET HOFFENSBERGSKE

:: ETABLISSEMENT ::

BOGTRYKKERI · STENTRYKKERI

LITOGRAFISK ETABLISSEMENT

FINESTE UDFØRELSE AF
ALLE SLAGS
BOGTRYK
STENTRYK
LITOGRAFI

SPECIALITET
FREMSTILLING AF
KATALOGER
TIDSSKRIFTER
M. M. I FINESTE SOM
BILLIG UDFØRELSE

SPECIEL UDFØRELSE
:: AF ::
LANDKORT
OG ANDRE LITOGRA-
: FISKE ARBEJDER :
SAAVEL I ENKELTE
SOM FLERE FARVER

HØJESTE UDMÆRKELSE:
GULDMEJLLE KØBENHAVN 1888

KØBENHAVN · K

KRONPRINSESSEGADE

Telef. 4019 **28** Telef. 4020

Dagblade i Provinserne.		Pol- tisk Parti (*)	Annoncepriser		
			Honv.	Inser.	Bekg.
			Øre pr. Linie		
Nordby	Fanø Avis	V	30	25	20
(Indb. 2,034)	Fanø Posten	Ufh	30	25	20
Nyborg (Indb. 8,646)	Nyborg Avis pr. mm.	MV	10	8	6
	Socialdemk. pr. mm.	S	10	8	6
Nykøbing F. (Indb. 11,670)	Dagblad	R	25	15	12
	Loll.Falsters Folketid	V	25	20	15
	Loll.Falsters Stiftstid	Kns	25	20	12
	Nykøbing Soc-Dem	S	25	20	12
Nykøbing M. (Indb. 7,743)	Morsø Avis	Ufh	30	30	20
	Morsø Folkeblad	V	30	30	20
	Morsø Socialdemokr.	S	30	20	20
Nykøbing Sj. (Indb. 2,621)	Odsherds. Avis	Kns	20	15	10
	Odsherreds Tidende	V	35	30	20
Næstved (Indb. 9,812)	Avis	Kns	35	30	15
	Tidende	V	35	30	15
	Sydsjæll. Socialdem.	S	35	30	20(15)
	Sydsjæll. Venstrebl.	R	35	30	15
Odder (Indb. 3,665)	Dagblad	V	18	25	12
	Venstreblad	R	25	25	15
Odense (Indb. 45,803)	Afholdsdagbladet	U	25	25	20
	Avis pr. m/m	MH	9	8	5
	Fyns Sociald. pr. m/m	S	10	8	6
	Fyns Stiftstid. pr. m/m	H	10	8	6
	Fyns Tid. pr. m/m	V	10	8	6
	Fyns Venstrb. pr. m/m	R	10	8	6
Præstø (Indb. 1,468)	Avis	V	35	30	15
	Aftenavis	Kns	35	30	15
	Venstreblad	R	35	30	15
Randers (Indb. 24,428)	Amtsavis	H	30	25	20
	Amtstidende	R	30	25	20
	Dagen (Rand. Byavis)	U	20	15	10
	Dagblad	V	30	25	20
	Soc-Dem. f. R. og Om.	S	30	25	20
	Venstreblad	V	30	25	20
Ribe (Indb. 5,089)	Folkeblad	V	25	20	15
	Stifts-Tidende	Kns	30	25	20
	Socialdemokrat.	S	25	20	15
Ringø (Indb. 1,551)	Midtfyns Dagblad	V	25	20	15
Ringkøbing (Indb. 3,679)	Amts Avis	R	30	25	20
	Amts Dagblad	V	30	20	15
	Avis	KF	25	20	15
	Ringk. Amts Social- dem.	S	25	20	10
Ringsted (Indb. 4,897)	Avis	Kns	20	20	15
	Folketidende	V	35	30	15
	Midtsjæll. Soc-Dem.	S	25	25	15
	Venstres Folkeblad	R	35	30	15
Roskilde (Indb. 12,533)	Avis	K	40	40	20
	Dagblad	V	40	40	20
	Tidende	R	40	40	20
Rudkjøbing (Indb. 3,823)	Langelands Avis	V	25	15	15
	Langel. Folkeblad	R	25	20	15
	Langel. Soc-Dem.	S	25	20	15
	Ølandenes Dagblad	Kns	25	20	15-10
Rødby (Indb. 2,110)	Avis	Kns	20	15	12
	Dagblad	R	25	15	12
Rønne (Indb. 9,629)	Bornholms Avis og Amtstidende	H	24	20	15
	Bornholms Tid.	V	25	20	15
	Bornh. Socialdem.	S	30	22 1/2	15

*) Forkortelser, se Side 2.

Lolland-Falsters Venstreblade:

Nykøbing Dagblad - Østlollands Folkeblad
Maribo Amts Avis - Rødby Dagblad
Nakskov Folkeblad

— Billig gennemgaaende Annonce-Takst for alle 5 Blade. —
Uden Sammenligning langt den videste Udbredelse over hele
Lolland-Falster, af samtlige her i Stiftet udkommende Dagblade.
Hovedredaktion: Folketingsmand Johs. Fog-Petersen og
Anton Abildtrup. — Hovedekspedition: Nykøbing F.

A/S De sydsjællandske Venstreblade:
Sydsjællands Venstreblad

Vordingborg Venstreblad

Præstø Venstreblad

ejes af Befolkningen selv — derfor de bedste Blade
for Avertering.

Dagblade i Provinserne	Politisk Parti *)	Annoncepriser			
		Hørv.	Inser.	Bekg.	
		Øre pr. Linie			
Sakskjøbing (In. 1,781)	Socialdemokrat..	S	25	20	15
	Østloll. Folkeblad	R	25	15	12
Samsø (Indb. 7,274)	Avis.....	Kns	30	25	15
	Folkeblad.....	R	30	25	15
Silkeborg (Indb. 9,180)	Folketidende.....	V	30	25	15
	Avis..... pr. mm	V	10	8	6
	Dagblad.....	H	25	20	15
	Social Demokrat..	S	25	20	12
Skagen (Indb. 3,212)	Venstreblad.....	RV	20	15	10
	Avis.....	U	30	30	20
	Dagbl. „Skagen“..	H	25	25	15
Skanderborg (Indb. 3,707)	Amts Avis.....	V	30	30	20
	Amtstidende.....	R	40	30	20
	Social-Demokrat..	S	25	20	15
Skive (Indb. 5,716)	Folkeblad.....	Ufh.	30	30	15
	Avis.....	Kns	30	25	15
	Social Demokrat..	S	30	22 1/2	15
Skjelskør (Indb. 2,675)	Sydvestsjælland..	V	35	30	15
	Venstreblad.....	R	35	30	10-20
Skjern (Indb. 2,105)	Dagblad.....	V	30	25	20
	Skjern Venstrebl.		30	25	20
Slagelse (Indb. 12,748)	Sorø Amts Dagbl.				
	pr. m/m.....	Kns	15	13	6
	Sorø Amtstid pr.m/m	V	15	13	6
	Vestsjæll. Folkebl.	R	35	30	15-10
	Vestsjæl. Soc.pr.m/m	S	15	10	5
Sorø (Indb. 2,615)	Amts Avis.....	H	25	25	15
	Folketidende.....	V	25	25	15
Stege (Indb. 2,183)	Venstres Folkebl.	R	25	25	15
	Møns Dagblad.....	V	20	15	10
	Møns Folkeblad..	UV	20	15	15
Struer (Indb. 4,166)	Møns Socialdem..	S	25	15	10
	Møns Tidende.....	Kns	20	20	10
	Avis.....	KF	25	20	15
	Dagblad.....	V	25	20	15
Stubbekøbing (Indb. 2,147)	Socialdemokrat..	S	25	20	10
	Venstreblad.....	R	22 1/2		15
	Avis.....	R	25	25	15
Svendborg (Indb. 12,991)	Stubbekøbing Soc.	S	25	20	12
	Amts Dagblad.....	Kns	30	25	15
	Amtstidende.....	KF	30	25	15
	Avis.....	V	30	25	15
Sæby (Indb. 2,138)	Sydfyns Social-D.	S	30	25	15
	Avis.....	H	25	25	15
Thisted (Indb. 6,883)	Amtsavis.....	Kns	25	25	15
	Amts-Tidende.....	V	25	25	15
	Socialdemokrat..	S	25	25	15
Thorshavn paa Færøerne (Indb. 2,303)	Dimmalætting.....	V			10
Varde (Indb. 4,799)	Ribe Amtstidende	V	25	25	15
	Vestjyll. Folkebl.	R	30	25	20
	Varde Socialdem.	S	25	20	15
Vejle (Indb. 19,597)	Folkebladet.....	V	35	25	18
	Amts Avis.....	H	30	20	15
Viborg (Indb. 12,663)	Amts Folkeblad..	V	30	20	15
	Social-Demokrat..	S	30	25	15-12
	Amts Socialdem..	S	20	20	15
	Stifts Folkeblad	V	30	20	15
Vordingborg (Indb. 5,685)	Stiftstidende.....	H	30	30	20
	Venstreblad.....	R	25	15	10
	Avis.....	Kns	35	30	15
	Dagblad.....	V	35	30	15
	Socialdemokrat..	S	35	30	20
	Venstreblad.....	R	35	30	15-10

For de fleste Provningsbladets Vedkommende finder en Prisreduktion Sted, naar samme Annonce gentages. — For udenlandske Annoncer og for Annoncer, der skal trykkes paa fremmede Sprog, forhøjes Prisen i Reglen.

*) Forkortelser, se Side 2.

Herregårdenes Adresse-Tidende

(Redaktør: L. F. C. Christensen).

Udgaar hver Fredag

og modtager Avertissementer til **Torsdag Middag.**

„Herregårdenes Adresse-Tidende“ er Landbrugets **største, mest udbredte og mest benyttede** Adresseblad.

Forlang **gratis** Prøvenummer!

Værnedamsvej 1, Kbhvn. V.

Aabent 9—6. — Telefon Centr. 2232.

DEN BEDSTE KILDE
FOR
TRYKSAGER

ER

E. BRUUN & Co.
BOGTRYKKERI

RANTZAUSGADE 62
KØBENHAVN N



FORSØG ENGANG —

DE VIL GIVE OS RET!



RING OP:

CENTRAL 12562

VI KOMMER STRAKS!

Nogle Uge- og Fagblade etc.	Udg. ugtl.	Henv. Øre pr. Linie	Bekg.
Illustreret Tidende	1		60
Illustreret Familie-Journal	1		150
— — — — — alle 3 Oplag	1		370
Nordisk Mønster Tidende	1		60
Hjemmet	1	65-85	50-45
Klods-Hans	1	85	65
Ugens Nyheder	1		50(25)
Vore Damer og Vore Herrer (skiftevis)	1		60
Arbejdsgiveren	1	45-40	30
Grundejerbladet	1	30	25
Herregaardenes Adresse-Tidende	1	25	20
Herregaardenes Hovedadresseavis	1	20	15
Købmandsbladet	1	30	20
Landmændenes eget Blad	1	12	20
Mælkeritidende	1		33
Sjællands Stiftstidende	1	15	20



ARBEJDSGIVEREN

Medlemsblad for
 Dansk Arbejdsgiver- og Mesterforening.
 Udkommer hver Onsdag.
 Kontor: Vestervoldgade 113. Aaben Kl. 9-4.
 Telefon 6301 og 6302.
 Annoncepris: 25 Øre pr. Nonparellinie
 (Forsiden 35 Øre).
 Rabat: 13 Gange 5%, 26 Gange 10%,
 52 Gange 20%.

KØBMANDSBLADET

KJØBENHAVN K

18. Aargang Telf. Byen 4767
 Odense Telf. 1044 :: Aarhus Telf. 837

Et af Landets mest udbredte Fagblade. — Egner sig fortrinligt for Annoncering for enhver, som ønsker at træde i Forbindelse med Danmarks Købmandsstand. — 1½ Kr. Kvart. Kan bestilles paa samtlige Postkont. Annoncepris: 1. S. 30 Ø., 3. S. 20 Ø., 4. S. 20 Ø. pr. Linie Købmandsbladet udgaar hver Fredag

Landmændenes eget Blad

er Hovedorganet for det arbejdende Landbrug i Danmark. Det er oprettet af ca. 1400 Landmænd for at samle Landbrugets og Forretningsverdenens Til- og Efterspørgsel. Spredt en Annonce om ledig Plads i ca. 20,000 Eksp., et Oplag, der er mange Tusinde Eksp. større end Herregaardsbladene. Læses paa alle Herregaarde og Proprietærgaarde samt paa Tusinder af Bøndergaarde. „Landmændenes eget Blad“ er Forretningsverdenens Vej til den dannede Landbostand.

Kontor: Kronprinsessegade 38, Kbhvn. K. Tlf. Cent. 4264.
 Ekspeditionen er åben hver Dag Kl. 9-5.

„SJÆLLANDS STIFTSTIDENDE“

Eneste Centralblad for hele det sjællandske Landbrug. Udgaar hver Fredag til alle Gaarde fra 40 Tdr. Land i hele Sjællands Stift. Bedste Avertissementsblad for alle Bekendtgørelser, der har Bud til de sjællandske Landbrugere.

Kontor: Kronprinsessegade 38.

København. Telefon 4264.

Ekspeditionen er åben hver Dag fra Kl. 9-5 Eftermiddag.

SYDSVENSKA DAGBLADET SNÄLLPOSTEN

Chefredaktör och ansvarig utgivare Konsuln,
 Fil. Kand. K. A. HÄRJE.

Det sydlige Sverrigs største Morgenavis Udkommer hver Sögne- og Söndag

— ORGAN FOR SVERIGES NATIONELLA PARTIER —
 Annonce- och Nyhetstidende af 1ste Rang.

ANNONCEPRIS: { För Teksten 12, 14 og 16 Øre mm. 1. S. 14 og 16 }
 { i do. 13 " " " " }
 { efter do. 10 " " " " }
 Bestämd plats 14 à 16 Øre mm.
 10% Forhöjelse om Lördagen.

Annoncer besöriges gennem Bladets Ekspedition, Östergatan 30, Malmö, eller gennem samtlige Annoncebureauer i KÖBENHAVN — MALMÖ

Herregårdenes Hovedadresseavis

:: Grundlagt 1879 ::

udgaar hver Torsdag til Gaarde med ned til 6 Tdr. Hartkorn, Mejerier, Præstegaarde, Herreds- og Birkekontorer, folkestuer paa større Gaarde, Læger, Hoteller og Kroer, samt en Mængde Handlende og Industri-drivende.

Frederiksberggade 25. 10-5. Telf. 8131, København B.

TELEFON
 3685

TELEFON
 3685

KIHL'S

BOGTRYKKERI

&

LITOGRAFISK ETABLM.



ALLE MERKANTILE TRYKSAGER

SPECIALITET:
 FARVETRYKTE KATALOGER

GRAABRØDRETORV 8

KÖBENHAVN K.

Avertér

Aftenposten

NORGES STØRSTE
POLITISKE DAGBLAD

❀ ❀ ❀ ❀ ❀ ❀

Forretningsmandens - - - Morgenavis - - - i Norge.

Vi vil specielt gjøre opmerk-
som paa den utbredelse, som
„Verdens Gang" har blandt in-
dustriidrivende, skibsredere,
exportører og importører, —
blandt forretningsfolk i det
hele tat. „Verdens Gang" med
sin daglige handelstidende
turde nu være en av de mest
læste morgenaviser inden
— forretningsstanden. —

Verdens Gang

50. aargang.

50. aargang.

Venstres hovedorgan
Norske Intelligenssedler
Kristiania.

Blade i de vigtigste Byer i Norge, Sverige og Finland.		Henv. Øre	Inser. pr. m/m	Bekg. m/m
Norge:				
Bergen	Announce-Tidende	14	13	9
	Bergens Tidende	17	17	12
Christiania	Aftenposten	23	20	16
	Morgenbladet	23	20	16
	Norges Handels og Sjefartstidende	28	18	16
	Norske Intelligens- sedler	25	18	16
	Socialdemokraten	25	18	16
	Tidens Tegn	25	18	16
	Verdens Gang	28	23	16
Christianssand S.	Chr.sands Tid. pr. Lin.	20		15
Drammen	Drammens Tidende	17	13	9
Trondhjem	Nidaros	13 1/2		9
	Trondhjems Adresseav	13 1/2		9

En Annonce i

Bergens Announce-Tidende

BERGEN — NORGE

giver altid Udbytte

Overslag og Udkast sendes omg.

Christianssands

Udkommer:
alle Hver-
dages Mor-
gen i stort
: moderne :
:: Format ::

:: Tidende ::

Organ for:
det sydvest-
lige Norge
og det bed-
ste Avertis-
sementsblad
: for denne :
: Landsdel :

CHRISTIANSSAND S.

NIDAROS

Trondhjems eneste morgenavis
(7 gange ukentlig)

Norges mest udbredte blad mellem
Røros i Syd og Kirkenes i Nord

NB. Ordre paa annoncer mottas til bladets originale priser
av SYLVESTER HVID - KJØBENHAVN

Trondhjems Adresseavis

151. Aargang (1917)

er den mest udbredte og læste Avis i Trondhjems By og Omegn. — Utkommer 7 gange om uken. — Læses af det mest kjøpedygtige publikum. —



Trondhjems Folkeblad

32. Aargang (1917)

Adresseavisens landsutgave utkommer 3 gange om uken. Den mest udbredte og læste avis i Trøndelagen, Romsdalen og Nordland.

Norges Handels- og Sjøfartstidende

Kristiania.

Dagligt Næringsblad.

Handels- og skibsfartsannoncer beregnet paa det skandinaviske publikum avtertes med stor Fordel i bladet.

GEFLE-POSTEN

Tidning för Gefleborgs Län — Daglig Morgontidning. Utgår till den burgna — och således mest köpstarka publiken — i Gestrikland, Helsingland och Norra Uppland och är därför stadens och länets effektivaste annonsorgan

NAAR DE SKAL AVERTERE
SVERRIG
GÖTEBORGS
HANDELS OCH
SJÖFARTSTIDNING

DET BEDSTE BLAD

OPLAG: 40,000 EKSEMPLARER
OM LÖRDAGEN 70,000 EKSEMPLARER
(AUGUST 1917)

ANNONCEPRIS: 100

Begær Annoncetariff.

ABONNEMENTSPRIS: 120

12 Kr. om Aaret.

Abonnement tegnes gennem Postvæsenet.

Blade i Sverige:		Henv. Øre	Inser. pr. mm.	Bekg.
Eskilstuna	Eskilstuna Kuriren	8		8
	Tidn. „Folket“	8		7
Gefle	Gefle Posten	8	8	6
Göteborg	Göteb. Aftonblad	10	12 1/2	9
	Göteb. Handels- & Sjøfarts-Tidning	12		10
	Göteborgs Posten Dgl. Opl.	10	11	8
	Halvuge Opl.	6		5
	Begge Opl.	11		10
Halmstad	Hallandsposten	8	9	7
Helsingborg	Helsingb. Posten	8	10	7
	Helsingb. Dagblad	8	10	7
	Øresunds-Posten	8	10	7
Jönköping	Jönköp. Posten	8	10	7
Karlskrona	Karlskr. Tidning	7	10	7
Landskrona	Landskr. Posten	7	7	6
Lund	Folkets Tidning	6	7	5
	Lunds Dagblad	10	10	10
Malmö	Skånska Aftonblad	11	12	10
	Skånska Dagblad	13	13	13
	Sydsv. Dagbl., Snällposten	12	12	10
Stockholm	Aftonbladet Hovedstadsopl.	18	14	10
	St. holms Dagbl. Hovedstadsopl.	18	14	10
	Rigsopl.	12	12	10
	Begge Opl.	16	16	12
	Stockholms Tidning Hovedstadsopl.	21	23	18
	do. & 1. Landsopl.	24	27	21
	Alle Opl.	33	36	27
	Svenska Dagbladet Hovedstadsopl.	14	14	12
	Nationalopl.	12	12	10
	Begge Opl.	16	16	14
Upsala	Up. nya Tidning	6	8	5
Ostersund	Jämtlands Kuriren	7	10	7
Finland:				
Helsingfors	Hufvudstadsbladet	10		8
	Helsingin Sanomat	15		12

Jönköpings-Posten dagliga läntidning för Jönköpings stad och län, är den mest spridda och äldsta tidningen på sin ort samt dess mest anlitade och främsta annonsorgan med en upplaga af 12500 ex. — Jönköpings-Postens halvveckoupplaga **Jönköpings Läns Nyhets- och Annonsblad** utkommer tisdagar och fredagar och läses mest i länets aflägnade landsbygd. — Vid samtidig annonsering i dessa tidningar samt veckotidningen **Svenska Posten** hvars upplaga är 14,000 ex., jämte lokalbladen **Huskvarna-Posten**, **Hvetlanda Tidning** och **Säfsjö Nyheter**, alla utgifna från samma officin, mycket billiga gemensamhetspris

LANDSKRONA-POSTEN LANDSKRONA

• DAGLIG TIDNING FÖR STAD OCH LAND •

Mycket läst Tidning. Största spridning i Landskrona samt vestra och mellersta Skåne. Snabb nyhetstidning. God politisk tidning. Effectiv annonstidning Köpstark publik. Moderat annonspris.

LANDSKRONA-POSTEN eges af ett bolag med flera hundra aktiegare i staden och landssorten, embets-, affärsmän, industridkare och handverkare.

LANDSKRONA POSTEN utgives äfven i en halvveckoupplaga, som är betydligt spridd bland s. k. småfolk.

Blandt alle Skaanes Blade er

Skånska Dagbladet

(MALMØ)

det største og mest udbredte

og som følger deraf det

mest ansete Annonceblad

for saavel Byerne som Landet.

Ledende politisk Organ

og hurtigste Nyhedsblad.

Dagligt Oplag: 71,910 Exemplarer.

Format: Stort 36-spaltet (det største i Sverige).

I Forhold til den kolossale Udbredelse billigste Annoncepriser

P. CHRISTIANSEN

PAPIRVAREFABRIK

BOGTRYK STENTRYK LITHOGRAFI
BOGBIND PAPIR

SPECIALITET:

ETIKETTER

15, AABENRAA 15

TELEFON:
CENTRAL 681

Announcera i
Stockholms Dagblad

som har sin stora läsekrets bland
hela Sveriges köpkraftiga indu-
striellt och ekonomiskt interesse-
rade publik.

Annoncer från Danmark förmedlas genom
Reklame-Bureauet

SYLVESTER HVID — KÖPENHAMN

Abonnement verkställas vid Danmarks postkontor

Annonsera

STOCKHOLMS-TIDNINGEN

Sveriges mest spridda dagliga tidning

Daglig upplaga

165,000 ex.

Telefon-Fortegnelse

I Nummerorden fra 1 til 13,000.

1 Privatbanken. 2 Børsen. 4 Aug. J. Wolff & Co. 5 Nedahl. 6 De priv. Assur. 7 Carl Bayer. 8 Rerup. 9 Sophus Gjernsø. 10-11 J. M. Levin & Co. 12 Chr. Eriksen. 13 Officersforeningen. 14 Petersen, Møller & Hoppe. 15 Kbhvn.s Gardinfabrik. 16 Bjerre & Rømer. 17 Erik Stokkebye. 18 Niels Hansen. 19 Greens Bank-Forretning. 20 Alfr. Christensen & Co. 21 Alfr. Riis & Co. 22 H. J. Simonsen & Co. 23-24 Akts. Axel Prior. 25 Colbergs Eftf. 27 Thürmer & Co. 28 Emil Warthoe & Søner. 29 Carl Salomon. 30 F. Kemp & K. Levvysohn. 31 De danske Sukkerfabriker. 32 Horwitz & Co. 33 Garde. 34 Korn- & Oplmag. 35 Nord. Textil Akts. 37 D. B. Adler & Co. 38 C. F. Hansen. 39 Wulff. 40 Bagge. 41 Svaneapoth. 42 Kbh. Sø-Assurance-Foren. 43 Jul. Goldschmidts Eftf. 44 Ritzaus Bureau. 45 Akts. Sporvognsreklamen. 46 N. C. Nielsen. 47 Henry Hartman. 48 Joh. L. Madsen. 49 Cl. Christensen. 50 Akts. Larsens Plads. 51 Akts. Jul. Schreiber. 52 R. Henriques jun. 53 Akel Larsen. 54 Akts. Korn- & Oplmg. 55 Franck & Tobiesen. 56 Nord. Musikforlag. 57 Holst. 58 Schwartz. 59 Levin. 60 Kbhvn.s Mejeri. 61 Meteorolog. Inst. 62 Jernbane-Reklamen. 63 Dampskibsselsk. Øresund. 64 C. W. Juulmann & Søn. 65-66 Asp. 67 Lindhard. 68 Schack Steenberg & Co. 69 Holm & Wonsild. 70 Handelsbanken. 72 C. K. Hansen. 73 Thorup. 74 Krüger & Rubow. 75 Franck & Tobiesen. 76 Alb. Svendsen. 77 Arbejdsg. Ulykkesforsikr. 78 Herm. Meyer. 79 K. Salomon. Apoth. 81 Holger Richmann. 82 Jeppesen. 83 Knudtzen. 84 Trifolium (Markrokotoret). 85 J. L. Schouboes Søn. 86 Ernst Meyer. 87 Skand. Konditorivareforr. 88 Det store nord. Telegraf-Selskab. 89 Axel Steenbuck. 90 Jansen & Co. 91 I. P. Lindhardt & Co. 92 Henriksen. 93-94 Fotorama. 95 d'Angleterre. 96 Søren Ringer. 97 Berg & Owen. 98 Herm. Meyer. 99 I. S. Hahns Enke. 100 J. E. Møllers-Enke & Co.

101 Vilh. Jensen & Co. 102 Hans Hansen. 103 Bunch. 104 Moses & Søn. G. Melchior. 105 Charles Jacobsen. 106 Aamodt. 107 Frederiksberg Jernbanestation. 108 Ludv. Pahl. 109 Sigers elektr. Installationsforr. 110 Fru Jespersen. 111. De foren. Papiirfabr. 112 Akts. Ehrenfried Owesen. 113 Høyberg. 114 Hotel Phoenix. 116 Stausholm. 117 E. Krüger & Co. 118 Kr. Sunnerets Eftf. 119 I. C. Olsen. 120 Berg & Larsen. 121 Johanneson. 122 C. F. Diemar. 123 L. P. Holmblad. 124 Kgl. octr. Søassur. Comp. 126 Aksel Larsen. 127 Sporon. 128-129-130 W. Bähnecke & Co. 131 Leth & Co. 132 Holger Petersen. 133-134 Bikuben, Direktionen. 135 Cohen & Lamm. 136 Bøytler jun. 137 T. Møller. 138 Akts. Kbhvn.s Dampmøller. 139 Wandel & Søn. 140 Søren Madsen. 141-142 Akts. Børgesen & Co. 143 Due. 144 P. J. Nielsen. 145 Duvier. 146 Peder Pedersen. 147 Det intern. Sovevognsselsk.s Rejsebur. 148 Akts. A. Petersen & Fritsche. 149 Bähnecke & Co. 150 Nye danske Brandfors. 151 Holg. Fridericias Eftf. 152 Lange. 153 Vilh. Petersen & Co. 154 Seligmann. 155 Nathanson. 156 Otto Madsen. 157 Jac. Petersen. 158 Imp. Kaffe-komp. 159 Akts. Bording. 160 Halkiær & Co. 161 Hannibal. 162 Øresunds kem. Fabr. 163 O. Wesche. 164 Commercial Union Assurance Komp. 165 Akts. Henningsen. 166 S. N. Simonsen & Co. 167 Vendsyssels Fiskeforr. 168 Cooks Rejsebur. 170 Bendtsen. 171-172 Emil Hertz. 173 Vilh. Petersen & Co. 174 Hotel Kongen af Danm. 175 Bruhn. 176 Kirchheiner. 177 Øhlenschläger. 178 Chr. Olsen. 179 F. Hjorth & Co. 180 Akts. Rosenborg Brøndanst. 181 Eugen Petersen. 182 M. V. Staus-holm. 183 O. Wesche. 184 Steen Drewsen. 186 Neiiendam. 187-188 Salomon Davidsen jun. 189 Brdr. Nielsen. 190 Pade. 191 Emil Hertz. 192 Jacobsen. 193 Edison Biograf. 194 A. Ben-zon. 195 Akts. Jul. Adler. 196 Christiansh. Fabr. 197 Irgens. 198 Schiøtt & Hochbrandt. 199 Langhoffs Eftf.

201 Akts. Møller Holst & Co.s Eftf. 202 Bernh. Schröder, Nielsen & Hansen. 203 Brødr. Wolff. 204 Akts. Simon Olesen. 205-206 Silkehuset. 207 Sophus Gjernsø. 208 Kierboe & Co. 209 N. Chr. Wiberg. 210 Børgesen & Co. 211 Akts. De foren. Kulimportører. 212 I. N. Richardts Eftf. 213 Hillerup. 214 O. Hansen. 216 Charles F. Petersen. 217 J. T. Dessauer & Co. 218 Jensen-Sønderup. 219 Weidemann. 220 Kemiske Fabr. Dan-mark. 223 Peter Sørensen. 224 Herskind & Co. 225 Nielsen & Winther. 226 A. Vigen. 227 Det kgl. d. Landhush.selsk. 228 Jens Jørgensen. 229 A. Michelsen. 230 Louis Hansen. 231 Pugh & Genkel. 232 Nimb. 233 Brøchner. 234 K. V. Steen. 235 John Forbæchs Eftf. 236 Boas. 237 A. C. Rasmussen. 239 Sundorph. 240 Hindenburgs Eftf. 241 Bockelund. 242 I. An-dersen jun. & Co. 243 J. Chr. Petersens Papiirhdl. 244 Wissing & Bindseil. 246 Schlichtkrull & Bach. 247 W. F. Dahl & Søn. 248 P. A. Jensen. 250 Hassel & Teudt. 251 A. M. Hirschsprung & Søner. 252 Fønnesbechs Thehdl. 253 G. Jeppesen. 254 Akts. Hasle Klinker- og Chamottestensfabrik. 255 Smørforretn. Irma. 256 Fjerde Søforsikrings-selsk. 257 Basler Brandfors. 258 Le-vysohn & Rasmussen. 259 H. P. Hansen. 260 Fr. Steffens. 261 Frederiksholms Tegl. 262 Akts. Aurora. 263 Schlüter. 265 Emanuel Petersen. 266 Weincke. 267 Willumsen. 268 Aspegrens Eftf. 269-270 Dansk Papiirvarefabr. 271 Helsing. 272 Schøller. 273 Quaade & Søn. 274 A. Chr. Jensen. 275 Le-vysohn. 276 Brown jun. & Co. 277 Privatbanken. 278 Lange-linies Pavillon. 279 Freilev. Akts. 280 Nathan & Co. 281-282 Frederiksholms Tegl. 283 Herm. Pahl. 284 Kbhvn.s Maskin-fabr. 285 Valeur & Jensen. 286 Godskont., Havneg. 287 Grøn. 288-289 Herm. Pahl. 290 Johs. Petersen. 291 Akts. Det foren. Bugerserselsk. 293-294 Vilh. F. Jensen. 295-296 Mørck & Co. 297 Seifert. 298 Hey. 299 Friberg.

301 Strøyer & Mørck. 302 Vilh. Hansen. 303 Bohn & Co. 304 A. H. Wulff & Elkan Wulff. 305 Erik Kjær. 306 Baagøes Eftf. 308 Vejviseren. 309 Frederiks. Bank. 310 Kbhvn.s Mæl-kefors. 311 Emcken. 312 Volmond & Co. 313 Victor E. Peter-

sen. 314-15 Meyer & Henckels Eftf. 316 J. D. Quist & Co. 317 Vilh. Christiansen. 318 Bryning. 319 Bang & Tegner. 320 Dahl. 321 Reckitt & Sons. 322 M. I. Grønbeck & Sønner. 323 Rasch. 325 Lorenz. 326 Ammentorp. 327 Vermehren. 328 Vejviseren. 329 Frederiksb. Bank. 330-31 Kbhvns. Grundejerforening. 332 Stau. 333 Noack. 334 Madsen & Th. Baagøe. 335 Chr. Gulmann. 336 Havnevesenet. 337 V. P. Jacobsen. 338 Trebbins Eftf. 339 Slomanns Eftf. 340 Th. Lichtenberg & Co. 341 Andersen & Meyer. 342 Grønbeck & Sønner. 343 Bentzon. 344 Hovedkont. for den off. Vejning. 346 Just. 347 Normann. 348 Carl Becker. 349 Chr. Jørgensen. 350 Mariboe. 351-52 Knud Degn & E. Johansen. 353 Jacoby. 354 Hanson. 355 Bay & Co. 356 G. West-Hansen. 358-359 Max Horn. 360 Flensburg & Sebbelow. 361 Andersen & Meyer. 362 Lebahns Eftf. 364 Kbhvns. Amts Vejinspektat. 365 Brønnum. 366 Gjedsted. 367 Schjær. 368 T. Ellebye. 369 Jean Hansen. 370 Vigø Seligmann. 371 Carl Petersen. 372 Levysøhn. 373 Lorentz Petersen. 374 C. Benthien. 375 Blegdamsmøllen. 376 C. O. Jacobsen. 377 Handels- og Kontoristforen. 378-79-80 Dansk Gardin- & Textilfabr. 381 Esplanaden. 382 Dybvig. 384 Ipsen. 385 L. Haubroe & Co., Akts. 386 C. B. Hansens Etabl. 387 Th. Møller. 388 Th. Ellebye. 389 H. S. Hansen. 390 Henry Tegner & Co. 391 Bloch & Behrens. 392 Scheller. 393 Richter. 394 H. Klitgaard & Co. 395 Carøe & Co. 396 C. R. Andersen. 397 Metz. 398-99 Nord. Droge- & Kemikalieforr. 400 Statsbanerne.

401 P. Pedersen. 402 Haugsted. 404 Rasch. 406-07 Aage Mathiesen. 408 Landmandsbanken, Amagert. Afd. 410 Vald. Olsen. 411 H. G. Raaschou. 412 Giersings mek. Fabr., Akts. 413 P. Petersen. 414 W. Jantzen. 415 V. Lund. 416 Akts. Carl Kjær Eftf. 417 Curdts Eftf. 418 E. E. Paulsen & Søn. 419 Chr. Andersen. 420 Eskildsen & Søn. 421 Olivarius & Christensen. 422 Stephan & Porta & Co. 423 Severin & Andr. Jensen. 424 Münster. 425 Elfelt. 426 Chr. Bache. 428 Akts. Skand. Vinkomp. 429 Chr. Andersen. 430 Hofbager Olsen. 431 Wm. O. Christiansen. 432 Ove Rode. 433 Moresco. 434 G. Feldthussen. 435 Gühler. 436-37 B. Muus & Co. 438 Bankakts. Den ny Laanekasse. 439-40 C. I. S. Knudsen. 441 Statsanst. for Livsfors. 443 Schierbecks Eftf. 444 V. Christiansen. 445 Sø- og Handelsr. 446 Salicath. 447 Kgl. octr. Brandass. Comp. 448 Bigler & Søn. 449 Jensen & Jürgensen. 450 Carl E. Nielsen. 451 Norden. 452 Petersen & Petersen. 453 H. Nissen. 454 Feldthussen. 455 P. Brown jun. & Co. 456 Krarup. 457 Muus & Co. 458 Emmeche & Co. 459 Bang. 461-62 B. L. Frænckel & Co.s Eftf. 463 Lohse & Co.s Eftf. 464 Akts. Emil Jensen. 465 Bülow & Møller. 466 Akts. Salicath. 467 Aug. Lyngbye. 468 Rudolph Lassen. 470 C. Ferslew & Co. 471 Bøvings Eftf. 472 Brdr. Levy. 473 Gelert. 474 Edv. A. Gluud. 475 Jean Hansen. 476 Ed. Hertz & Co.s Eftf. 477 Gyldenstein. 478 Hassel & Teudt. 479 Knud Erichsen. 480 Johansen & Zingenberg. 481 C. B. Møller & Co. 482 Suenson & Co. 483-484-485 Madsen & Wiwel. 486 Fr. Schiøth. 487 Polyt. Lærestanst. 489 Det store nord. Telegraf-Selskab. 490 Brdr. Andersen. 491 Kgl. octr. Brandass. Comp. 492 Brdr. Levy. 493 De foren. Islands Forretninger. 494 Kafé van Zandt. 495 Danebrøge. 496 Mohr. 497 Hellesen & Malmstrøm. 498 Reymann & Løvingreen. 499 Merkur. 500 Henry Tegner & Co.

501 Chr. Holm. 502 H. Fleischer. 503 Sædder. 504 T. M. Werner. 506 Rohde. 508 C. Christiansen. 509 Hørsholm Klædefabrik. 510 Kongstad. 511 Carl Salomonsen. 512 Hirschsprung. 513 Köhler. 514 A. P. Møller. 515 Landmandsb.s Nørre Afd. 516 W. Jørgensen. 517 Bracht. 518 C. Madsen. 519 Lemvig-Müller. 520 J. L. W. Jensen. 521 Kultorv.s Farvehandel. 522 C. Salomon. 523 J. D. Slomanns Eftf. 524 Werner. 525-26 Lemvig-Müller. 527 Haugaards Eftf. 528 Jørg. Jensen. 529 Akts. Hørsholms Klædefabr. 530 Frimodt. 531 Guldbrandsen. Andersen & Co. 532 Lemvig-Müller. 533 John Fichs Eftf. 534 A. P. Møller. 536 C. V. Olsen. 537 Akts. Missionshotellet. 538 Corn. Knudsen. 539 Kbhvns. Flydedok & Skibsværft. 540 Vort Land. 542 Kbhvns. Margarinefabr. 543 Opvarter- og Tjenerforen. 544 Frigast. 545-546 Erik Møller. 547 Intern. Sovevognselsk. 549-550 Th. Lose & Co. 551 Evers & Co. 552 Haagen- og Diskontobank. 584 Hotel National. 585 Hofmann-Bang & Boutard. 586-87 Bramsen. 588-89 Akts. van Berkels Patent. 590 Kbhvns. Patent Bureau. 592 F. F. Olsen & Co. 593-94 Nord. Ann. Bur. 595 Nielsen & Lindvad. 596 Harding. 597 Gl. Torvs Apothek. 598 Privatbankens Vestre Afd. 599 Fr. Christiansen. 600 P. C. Holm.

601 Bruun. 602 Ludvigsen & Hermann. 603 Carl Lunds Fabr. 604 Adolf Zinns Eftf. 605 W. Klenows Sønner. 607 Wiense. 608 Abrahamsen. 609 Kjeld Lassen. 610 Lehmann & Réé. 611 Speersneider. 612 Oluf Nielsen. 613 O. Hansen. 615 Hotel Dagmar. 616 Tivoli. 617 Akts. Margarinefabr. Alfa. 618 Skovgaard-Petersen junr. 619 Flora. 620 Bernina. 621 Stelling. 622-23 Augustinus. 625 C. Th. Rom & Co.s Eftf. 626 Landmandsb.s Vesterbro Afd. 627 Østifternes Brandforsikr. 628-29 H. C. Petersen & Co. 630 H. Gløy & Søn Eftf. 631 Den kgl. Porcelænsfabriks Udsalg. 632 Hans L. Hansen. 633 Nyholm & Frederiksen. 634 Dania. 635 J. S. Salomonsen & Co. 636 A. Herskind. 637 Akts. Margarinefabr. Alfa. 638 Kbhvns. Bryggerier & Malterier. 639 H. Petersen. 640 Fr. Neergaard Meyer & Co. 641 Kemp & Lauritzen. 642 Nye danske Brandforsikr. 643 Hansen & Andersen. 644 Em. Z. Svitzer. 645 Danmark. Forsikringselsk. 646 Gerson Melchior & Co. 647 S. Reffling.

648 Kbhvns. Pensel-, Børste- og Gadekostfabr. 650 Fængselsvesenet. 651 Clausen. 652 Nielsen & Lydiche. 654 Alsing & Kapel. 655 J. S. Salomonsen & Co. 656 Schalburg. 657-58 Th. B. Thriges Filial. 659 Carl Møller. 660 A. Rasmussen. 661 Statstelegraf. 662 Nørrebros Savværk. 663 Andersen jun. & Co. 664 Bonnesen. 665 Joh. Keller & Co. 666 Hillebrandt. 667 Olaf C. Madsen. 668 L. Laursen. 669 Johanne Petersens Fæstek. 670-71 Akts. M. J. Meyer. 672 Wilhelm Jørgensen. 673 Fakse Limhamns Kalkbrud. 674 F. F. Thide. 675 Hagerup. 676-77 Albertsen & Andersen. 678 Th. B. Thriges Filial. 679 Ivan Olsens Eftf. 680 Messen. 681 Akts. P. Christiansen. 682 H. Dessau & Co. 683-84 Akts. Wm. Smiths Eftf. 685 Trier. 686 A. Funch. 687 Akts. Chr. Møller. 688 Volqvartz & Co. 689 Børgesen. 690 Arnold Jensen. 691 Holm & Wonsild. 692 Nathan. 693-94 Kbhvns. Skiltefabr. 695 Thaulow. 696 Erritzøe. 697 Kotelmann. 698 Café Bellevue. 699-700 Kastrup Glasv.

701 Faaborg. 702 Den konservative Vælgerforen. 703 Welblund. 704 Aage Weihe. 706 Jernbaneapoth. 707 Maag & Thorald Müller. 708 Mottlau. 709 E. Staal. 710 Lindholm. 711 Michaelsen & Heinemann. 712 Ibsen & Secher. 713 Kryolit. 714 S. Hertz & Co. 715 C. Christensen. 716 Akts. P. G. Munck. 717 Steffensen. 718 P. Sørensen & Co. 719 Kastrup Glasværk. 720 Samuel & Søn. 721-22 Metz. 723 S. Johansen. 724 Christensen & Philip. 725 De foren. Kulimportører. 726 Frøkerne Melchior. 727 Peter Olsen. 728 Begravelsesv. Kontor. 729 S. Sørensen. 730 Landmandsbankens Vesterbro Afd. 731 Michael- sen & Heinemann. 732 Dansk Amer. Handelsselsk. 733 Bonnesen & Danstrup. 734 Kbhvns. Møllestensfabr. & Maskin- fabrik. 735 G. Krüger. 736-37 Hagerup. 738 Warburg. 739 De danske Spritfabr. 740 Aage Trier. 741 Alfr. Jacobsen. 742 Er- lenbeck. 743 Andreas Jensen & Højmark. 744 Hoppe & Co. 745 Axel Olsen. 747 Akts. Simonsgaard & Madsen. 748 Hen- richsen. 749 Abrahamson. 750 D. B. Adler & Goldschmidt. 752 Schouw & Co. 753 Bikubens Nørrebro Afd. 754 Herm. Skråe. 755 Gjessing & Gartons Frøkont. 756 Borre & Nordholm. 757 A. Sengpiel. 758 Gad. 759-760 De danske Spritfabr. (Sna- regade). 762 Hass. 764 Mayland. 765 Hintz & Co. 766 Messen. 767 Simonsgaard & Madsen. 768-69 Camillus Nyrop. 770 J. E. Granzow. 771 Thanning & Appel. 772 Salomon. 773 Jul. Gold- schmidts Eftf. 774 Trier. 775 Gyldenåls Boghdl. 776 Voigt & Co. 777 Simmelkær. 778 Rostrup. 779 N. P. Jensen. 780 F. F. Jørgensen & Co. 781 Bianco Luno. 782-83 Thornam. 784 Dansk Union Forsikringselsk. 785 Hintz & Co. 786 Lund & Thorsen. 787 Røde Kors. 788 Camillus Nyrop. 789 Kemp & Lauritzen. 790 Den kgl. Staldetat. 791 Marstrand. 792 Israel- sen. 793-94 Husums Eftf. 795-96 Søpavillonen. 798 Wiede- mann. 799 Forsikringselsk. Skjold.

801 Kbhvns. Pakkasefabr. 802 Schmedes' Eftf. 803-04 Smith, Mygind & Hüttemeier. 807 Vesterbros Bodega. 809 Chr. Nielsens Enke & Søn. 811 Ferd. A. Ostermann. 812 Thom- asens Eftf. 813 Engelhardt & Lohse. 814 Hjarup. 815 A. Ras- mussen. 816 Kruse. 817 Krøll. 818 Birkedommer Valeur. 819 Fr. Høst. 820 Salomon. 821-22 Chr. Schmidt & Co. 823 P. Niel- sen. 824 Smith, Mygind & Hüttemeier. 825 Goldschmidt. 826 Brofogeden, Langebro. 827 John Møller & Gasmann. 828 P. A. Nielsen & Co. 829 Thonning. 830 H. Egede Glahn. 831-32 Simonsen & Weels Eftf. 833 P. Skotner. 834 N. Hansen & Co. 835 Schmidt & Madsen. 836 Café Røde Lygte. 837 Chr. Meyer. 838-39 Wivel & Petersen. 840 Vilh. Foss's Eftf. 841 Olaf Lar- sen. 842 Herforth & Co. 843 J. L. Andersen. 844 Benzou. 845 Goldschmidts Mag. 847 John Møller & Gasmann. 848 Akts. Colstrup. 849 Moritz Melchior & Co. 850 Akts. Kbhvns. Plak- tøjler. 851 Bang. 853 Brdr. Schoustrup. 854 Kbhvns. priv. Laanekasse. 856 Dansk Protokoloffs. 857 Thillemann. 858-59 Martin Jensen. 860 I. O. Meyer. 861-62 Theodor Lund & Pe- tersen. 863-64 Bøgelund-Jensen. 865 L. G. Møller. 866 Alfr. Benzou. 868 Luplaus Eftf. 869 L. G. Møller. 870 Det sibiriske Komp. 871 Rützou. 872-73 Neubert. 874 Hagerup. 875 Land- bohøjskolen. 876 J. Chr. Christensen & Co. 877 J. Tafdrup. 878 Hartenberg & Co. 879 Engelsk russ. Mag. 880 Christiansh. Apothek. 881 Th. Lund & Petersen. 882 P. Lauemøller. 883 J. Chr. Christensen sen. 884 København. 885 Henningsen. 886 Warburg. 887 Jensen & Kjeldskov. 888 Nord. Frøkontor. 889 H. Chr. Hansen & Co. 890 Sibiriske Co. 891-92 Dansk Natte- vagt. 893 P. Petersen. 894 Rievers. 895 Frandsen & Meyer. 896 Esmarch. 897 Tafdrup. 898 Meyer & Henckells Eftf. 899 Rathsch & Jensen. 900 Klasseløstret.

902 Akts. Nord. Uhrhandel. 903 Kaare Johnsen. 905 Aage Philip. 906 Nord. Gummi & Guttaperka Co. 907 Pihl. 908 Bor- resen & Broe. 909 Poulsen & Co. 911 Israel. 912 Østberg & Sønner. 913-14 Peter Heise, J. Vibe-Hastrup & Lindberg. 915 Vesterbros Stentagpapfabrik. 916 G. Foersom & Co. 917 Hj. Jørgensen. 918 Steen. 919 Hotel Bellevue. 920 H. P. Ottesen. 922 Viktor Nielsen. 923 A. Riis Bonne. 924 Bendix Mathissen & Hagemann. 925 Internat. Pat. Bur. 926 Fritz Jensen & Co. 927 C. L. Møllers Enke. 928 Dahl. 930 Bygningsmateriale- Komp. 931 P. Mortensen. 932 S. Salomon & Co. 933 Bonne. 934 D. A. Johansen. 935-36-37 Kemp & Lauritzen. 938 J. Th. Christiansen. 939 M. & V. Salomonsen. 941 Ballins Sønner. 943 Dansk Forsølvn. Anst. 944 Grøn & Søn. 945 Goldschmidt & Nordholm. 946 Ulrich. 947 Davidsen. 948 Jensen & Schu- macher. 949 Sørensen & Gildsig. 950 Aller. 951 Engelbrecht. 952 Fischer. 953 Matthissen & Dittmann. 954 Solbjerg Mejeri. 955-56 Trojel & Meyer. 958 Buriis. 959 Kommunehosp. 960 Astrup & Andresen. 961 Becker. 962-63 Peter Heide. 964 De foren. Papirfabr. 965 Lønholdt. 966-67 Niels Jensen. 968 Jen- sen & Schumacher. 969 Ferd. Olsen. 970 Goecker. 972-73 Mat- thissen & Dittmann. 974 Schröder. 975 Busch. 976 Prior. 977 August Schmidt. 978 Snedkermestrenes Træ- & Finérskæreri. 979 Rindom & Restorff. 980 O. Erichsen & Co. 981-82 I. D. Draminsky. 983 Akts. Menck & Co. 984 A. Andersen. 985 An- ders Jensen. 986 Jac. Nielsen & Co. 987 Nord. Spedition, Akts.

988 Blaa. Lerbrænderi. 989 Akts. A. F. P. Jensens Fabr. 990 Ole Petersen. 991-92 Rist. 993 Kbhvns. Havnevaesen. 994 Hager. 995 Expres Trykkeriet. 996 Frandsen. 997 De foren. Jærnstøberier. 998 Sundby Installations Bureau. 999 Horn. 1000 Privatbanken.

1001 P. á Porta. 1002 Laur. Knudsen. 1003 Robert Dinesen. 1004 Axel Stangenberg. 1005 Vort Land. 1006 Axel Prior. 1007 Eli Krarup. 1008 Madsen, Petersen-Kastrup, Nielsen & Co. 1009 Akts. Henry Adler. 1010 Statspolitiet. 1011 Philip Petersen. 1012 Græbes Bogtr. 1013 Dansk Arbejderbank. 1014 Borgen. 1015 Schucani á Porta. 1016 Rasmus Nielsen. 1017 Nationaltidende. 1018 Riis. 1019 Dina Schuldt & Co. 1020 Bielefeldt. 1021 Nord. Sækkekomp. 1022 Schönning & Arvé. 1023 P. Christiansen. 1024 Kgl. oct. Sø-Assurancekomp. 1025 I. H. Orths Enke. 1026 P. Søht & Co. 1027 Weilbach & Co. 1028 Brdr. Trier. 1029-30 Friedländer. 1031 Kjørulff. 1032 Bing & Grøndahls Udsalg. 1033-34 N. C. Nielsen. 1035 R. Conné. 1036 Aug. T. Levinsens Eff. 1037 Nationaltidende. 1038 Bestle. 1039 Carl F. Jensen. 1040 Grammophon. 1041 I. Merild. 1042 J. Jørgensen. 1043 Dansk Tyvenforsikringss. Akts. 1044 Emil Th. Johansen. 1045 Berg & Friis. 1046 N. Nilsbakke & Co. 1047 N. C. Rom. 1048 Jess Jensen. 1049 E. Rubows Eff. 1050 Brdr. Bendix. 1051 Martens. 1052 The Greek Trading Co. 1053 Ove Juel-Christensen. 1054 Fjord. 1055 Dahl. 1056 Møller & Mammen. 1057 Nationaltid. 1058 Fritz E. Jørgensen. 1059 Bjørnbak & Co. 1060 Brdr. Braun. 1061 Brdr. Amundsen. 1062 I. C. Modeweg & Søn. 1063 Kbhvns. Mælkefors. 1064-65 Hviid. 1066 C. H. Christensen. 1067 Hillerød Savværk. 1068 Jønsson. 1070 Telefondirektøren. 1071 Hornung & Møller. Akts. 1072 Jens Hansen. 1073 Sv. Warburg. 1074 C. F. Rich & Sønner. 1075-76 Th. Petersen. 1077 Thorvald E. V. Holm. 1078 Budtz-Møllers Eff. 1079 Kongens Bryghus. 1080 Lagermann jun. 1082 I. C. Modeweg & Søn. 1083 Weilbach & Cohn. 1084 Strandgaard, Kjer & Nannestad. 1085 J. J. Storms Eff. 1086 Jacob Mini & Sønner. 1087 Ferd. Andersen & Co. 1088 Juel. 1089-90 Langreuters Eff. 1091 Cordius Hansen. 1092 Stolten & Simonsen. 1095 Berner & Welander. 1096 De foren. Malerm. Farveml. 1097 Gautier 1098 Ferd. Fogs Eff. 1099 Broe. 1100 Landbygn. Branforsikring.

1101 Lyders. 1102 P. Petersens Bogtrykkeri. 1103 Aftenbladet. 1104 Kbhvn. Personbanegaard. 1105 Carl V. Andersen. 1106 Glud & Marstrand. 1107 Buch. 1108 Akts. Telegrafonen. 1109 Tre Hjørter. 1110 Wm. Baggers Eff. 1111 L. Hansen. Hotel Valdemar. 1112 Carl F. Cohn. 1113 Akts. De foren. Papirfabr. 1115 Brenøe. 1116 R. Hillbrandt. 1117 Guldmann. 1118 Knudsen. 1119 Mahrt. 1120 Britisk Motordepot. 1121 Vald. Diderichsen. 1122 A. Dahl. 1124 Akts. Reassurance Komp. Royal. 1127 A van der Lieth. 1128 Klem. 1129 C. Th. Dreyer & Co. 1130 Gyldend. Bogh., Nord. Forl. 1131 P. Holger Hansen & Co. 1132-33 Philippsen & Co., Akts. 1134 M. Truelsen. 1135 E. Gothen. 1136 P. Tennesen & Møller Hansen. 1137 Jensen & Bagger. 1138 Carl F. Petersen. 1139 O. C. Olsen & Co. 1140 P. A. Jørgensen. 1141 Rasmus Olsen. 1142 Voldkvart. Materialhdl. 1143 Lillelund. 1144 Arbejderforeningen af 1860. 1145 Wright & Co. 1147 Bentzen. 1149 C. Thyge Ludvigsen & Co. 1150 J. O. Christensen. 1151 Foltmar. 1152 De foren. Papirfabr. 1153 Niels Jensen. 1154 De foren. Papirfabr. 1155 Ferd. Olsen. 1156 Hammersholt. 1158-59-60 Dansk Lloyd. 1161 Marius Jensen. 1162 N. Djørup & Co. Glahnsen. 1163 Israel. 1164 S. G. Skjoldvig. 1165 Vilh. Hansen. 1166 Ove Skancke. 1167 Laur. Larsen. 1168 Helweg Mikkelsen. 1170 Berthelsen. 1171 Privatbks. Nørre Afd. 1172 Aage Nellemann. 1174 Reimann. 1175 H. P. Jensen. 1177 Nordahl & Sønderup. 1178 Rasmussen. 1179 Akts. F. Gottlieb. 1180 C. I. Kierulf. 1181 Aag. Brødfabr. 1182 Asgeirsson. 1184 Glasmagas. 1185 Graae. 1186 87 Sally Meyer & Co. 1189 Direktor. f. Statsskovbruget. 118 Social-Demokraten. 1190 Axel Schmidt & Co. 1191 Rosen & Emcken. 1192 Niels Christensen. 1193 Julius Hansen. 1194 Asmussen. 1195 Schultz. 1196 Bethesdas Boghdl. 1197-98 Handelsministeriet. 1199 Lindgren. 1200 Løveapoth.

1201 Laurentius. 1202 Giessing. 1203 J. C. Johnsen. 1204 Heegaard, Engqvist & Co. 1205 Akts. P. H. Mohr. 1206 S. Wulff. 1207 Fr. & Ed. Gotschalck. 1208 William H. Michaelsen. 1209 Johannes Henriques & Co. 1210 Riedel 1211 Klein. 1212 Akts. C. Mortensen. 1213 Claus Smidt. 1214 Anderson & Blom. 1215 Akts. Scala. 1216 Barsøe Olsen. 1217 Jessen. 1218 Alh. Madsen. 1219 Ottesen & Meyer. 1220 Weilbach. 1221 Sparekassen f. Københ. & Omegn, Østre Afd. 1222 Odd-Fellow Palæet 1223 Søren Jensen. 1224-25 Davidsen. 1226 K. Fischer. 1227 Amt. 1228 Isidor Meyer. 1229 Johs. Henriques & Co. 1230 C. P. Christiansen. 1231 van den Bergh. 1232 Bodecker. 1233 Christiani & Nielsen. 1234 Ferd. E. Sørensen & Co. 1235 Akts. Galle & Jessen. 1236 Valentin & Lund. 1238 Aug. Stul. 1239 Chr. Jørgensen. 1240 Knud Lunn. 1241 Chr. Hansen Enke. 1242 Seifert. 1243 Akts. Det dansk-franske Dampskibsselsk. 1245 Oskar Davidsen. 1246 Hoppe. 1247 Hagb. Jørgensen Eff. 1248 Chr. Jeppesen. 1249 Seidenfaden. 1250 Davild. 1251 Albeck. 1252 P. Christensen. 1253 Isidor Meyer. 1254 Heinrichsen. 1255 K. Reinhard. 1257 Aabye. 1258 J. I. Nielsen. 1259 Em. Z. Svitzer. 1260 B. Nielsen. 1261 Larsen & Petersen. 1263 C. M. Nielsen. 1264 Vald. Nielsen. 1265 O. Davidsen. 1266 C. Clausen. 1267 Akts. P. Malling. 1268 Carl Nilsson. 1269 Clausen. 1270 J. Levy & Co. 1271 Skibsteatret. 1272 Sønderbros Theater. 1273 Divan Nr. 2 Tivoli. 1274 Taarnpavillon. Tivoli. 1275 Kollat. 1276 Asp. 1277 Chr. Erichsen. 1278 N. H. Rasmussen. 1279 Skoleskibet for Skibskokke. 128 Ørstedsparkens Kuranstalt. 1281 Cirkus Variété. 1282 L. Falkenberg. 1283 Gigas. 1284 Chr. Nielsen. 1285 Løber & Søn. 1286 Hertz. 1287 Claus Hansen. 1288-89 Schifter & Svendsen. 1290. Carl C. Larsen. 1291 Francis. 1293 Kjør. 129 Drechsel. 1296 Komp. f. Spejl- & Vinduespol. 1297 Seifert. 1298 Skibbys Eff. 1299 Frederiksberg Brandvæsen. 1300 T. Ankjær.

1301 Marinus Møller & Co. 1302 Søndre Birk. 1303 Strøyer & Mørk. 1304 Nygård & Møller. 1305 Th. Møller 1306 Grove. 1308 Jørgensen & Wolffs Eff. 1309 C. Andersen. 1310 Restauratør Jensen. 1311 Brønderslev & Lohse. 1312-1313 Wienberg & Søn Eff. 1314 Brunse 1315 Eskildsen. 1316 Andersen. Larsen & Klüver Jensen. 1317 Kbhvns. Fedtsmelteri. 1318-19-20 Bucka & Nissen. 1321 Marinus Møller & Co. 1323 Flügger. 1324 Eriksen. 1325 Monies & Andersen. 1326-27 Blegvad. 1328 Joh. Larsen. 1329 Ove G. Ege. 1330 Jepsen. 1331 Warming. 1332 Akts. Sukerhuset, Raadhusttr. 1333 Adler & Co. 1334 Gradert. 1335 Jessen. 1336 Valdemar Petersen. 1337 N. J. Nielsen & Co. 1338 Vilh. Johansen. 1339 Bodega. 1341 Helmer. 1342 Søofficersforen. 1343 Laane- og Diskontob. Strandv. 1344 New Departure Co. 1345 J. Kongebak. 1346 Akts. Vald. Petersen & Co. 1347 Isl. Producenter. 1348 P. H. Larsens Eff. 1349 Ove C. Ege. 1350 Joh. Nielsen & Falck. 1351 Thaysen & Co. 1352 Zwicky. 1353-54 Johs. Steen. 1355 Wittrock & Ohlsen. 1356 Halberg. 1357 Aubertin & Co. 1358. Kalé de l'Université. 1359 E. Andersen. 1360 F. Oxelbergs Fabrik. 1362 Høy & Sønner. 1364 Murerarbnds. Fagforen. 1365 Chr. Trønning. 1366 Forenede Glarmestres Glasforsikring. 1367 Nordisk Genforsikringsselsk. 1368 Holten, Akts. 1369. Café Himmerige. 1370 Haastrup & Andersen. 1371 F. Thaysen & Co. 1372 P. Christensen. 1373 Johs. Steen. 1374-75 Levin & Sønners Eff. 1376 Randrup 1377 L. C. Petersen. 1378-79 Carl F. Meyer. 1381 Lütz Petersen. 1382 J. Lauritzen & Co. 1383 Kbhvns. Asfaltkomp. 1384 Kbhvns Possementsfabr. 1385 Johs. Jacobsen. 1386 Martin Meyer & Co. 1387 Foren. det røde Kors. 1388 Holten, Akts. 1389 Johs. Hoffmann & Søn. 1390 Luplaus Eff. 1392 Akts. Activ. 1394 Kjeldsen. 1395 Social-Demokraten. 1396 Grøndahl. 1397 Seifert. 1398 Knudsen & Verdich. 1400 Kbhvns Brandvæsen.

1401 Grüners Handelsakademi. 1402 Struer. 1403 M. P. Cohn. 1404 C. Møllmann & Co. 1406 Thorup. 1407 Henriques & Bonfils Eff. 1408 Werner. 1409 Th. Johansen. 1410 Jagtvejens Sæbefabrik. 1411 Nationalbanken. 1412 Lehmann. 1413 Lefolli. 1415 Danmark, Børstfabr. 1416 Skand. Agentur Comp. 1417 Brdr. Berg 1418 Atalanta. 1419 E. H. Sell. 1420 Danske Kvinders Forsvarsforening. 1421 Hagemanns Kollegium. 1422 Soldats Eff. 1423 Struers Laborat. 1424 Handelsforen. af 5. Juni 1864. 1425 Peter Rasmussen. 1426 Inspektøren i Tivoli, O. Olsen. 1427 Spritfabr. Fortuna. 1428 Heinrich & Poulsen. 1429 S. C. Skjoldvig. 1430 Haandværkerforen. 1431 K. Kronstrøm. 1432 Akts. Kjær. 1433 S. Petersen. 1434 Nørrebr. Teaters Restaur. 1435 Simonsen & Nielsen. 1436 A. Chr. Hansen. 1437-38-39. I. Goldstein & Søn. 1440 Børgesen. 1441 M. Elmqvist & Co. 1442 Akts. Kbhvns Marmorvarefabr. 1443 Semler & Matthiasen. 1444 Edv. Berg. 1445 V. Nielsen. 1446 Bjerrum. 1447 Steensen. 1448 Intern. Havundersøg. 1449 H. Madsen. 1450 Gothers. Elektricitetsv. 1451 Angel. 1454 Barth & Jensens Eff. 1455 N. P. Andersen. 1456 Melita Jønsson. 1457 Dansk holl. Kaffe-komp. 1458 Globus' Akts. 1459 Brandt. 1460 Primurerolegen. 1461 Chr. Jacobsen & Co. 1462 Seligmann & Messerschmidt. 1463 Kbhvns. Sækkelager, 1464 Kafé Napoli. 1466 D. F. D. S., Direktør Cold. 1467 Dansk Staalbeholderfabrik. 1468 Hoegh-Vogelius. 1469 Emissionsbanken, Akts. 1470 Redningskorpset. 1471 Elberfelder Farvefabr. Agentur. 1472 Alderdomshjemmet. 1473 J. S. Hansen. 1474 Palatine. 1475 Børre-Lorenzen & Co. 1476 Vang. 1477 R. Jacobsen. 1478 Clausen & Stuckenberg. 1479 N. P. Jensen. 1480 A. Schmidt. 1481-82 Akts. S. Olsen & Geday. 1483 N. A. Schiørring. 1484 Carl Jul. Salomonsen. 1485 Østergaard. 1486 Louis Frænkel. 1487 J. O. Raff. 1488 P. Hammer. 1489 Emissionsbanken, Akts. 1490 Alexanderleatet. 1492 N. Daugaard. 1493 Gottlieb Hansen. 1494 J. S. Hansen. 1495 Em. Meyer. 1496 Ringheim & Thorsen. 1497 Thora Petersens Eff. 1498 Warburg. 1499 Holger Nielsen. 1500 Vesterbros Teater.

1501 Laur. Andersen & Co. 1502 Lichtenberg. 1503 Kornrup-Koch. 1504 Ferd. Philipsson. 1505 A. M. Hirschsprung & Sønner. 1506 Winther & Heide. 1507 H. Davidsen. 1508 Mynter. 1509 H. Svendsen. 1510 Gildsig & Larsens Eff. 1511 Eli Møller. 1512 Hoppe & Lutz-Petersen. 1514 Kbhvns Aktie & Fondsfor. 1515 Landbrugslotteriet. 1516 I. Heymann & Co. 1517 Goldschmidt. 1518 Forsøgslaboratoriet. 1519 Tryde. 1520 Frimodt. 1521 Feddersen. 1522 Bøegh. 1523. O. P. Jespersen & Sønner. 1524 H. Jensen. 1525 Arne Hammer. 1526 Fernmann. 1527 Heckscher. 1528 Schnack. 1529 Busck jun. & Co. 1530 Chr. Ebstrup. 1531 Hvalsøe & Erlandsen. 1532 Børre & Co. Eff. 1533 Wengler. 1534 Kbh. Mælkefors. 1535 L. H. Carl. 1536 Korsgaard-Jensen. 1538 Bodega. 1539 Direktoratet for Arbejdsanv. 1540 Steen-Møller 1541 Bendixen & Co. 1542 Sparekassen f. Kbhvn & Omegns Hovedafdl. 1543 Alm. Hosp. 1544 Ludv. Olsen. 1545 Havnefoged Ratzenburg. 1546 Boas & Gautier. 1547 Kierulf. 1548 Stilling-Andersen. 1549 Jean Iversen. 1550 I. A. Berendt & Co. 1551 Akts. Danske Maltfabr. 1552 Joh. Jansen & Co. 1553 A. Müller. 1554 Chr. Jacobsen. 1555 Emilius Møller. 1556 Poetzold & Jacobsen. 1558 N. & Paul Plum. 1559-60 Direktoratet for Arbejdsanv. 1561 A. Købler. 1563 Bing. 1564 W. Demant. 1565 T. Jespersen & Co. 1567 Jacob Triers Eff. 1568 Waagepetersens Eff. 1569 Ch. Krogh Jansen. 1570-71 The United Exp. Co. 1572 Frimodt. 1573 Fredberg Vindues-Pudsekomp., Axel Müller. 1574 Sparwardt. 1575-76 S. Jensen. 1577 Brdr. Andersen. 1578 Jul. Nielsen. 1579 Prior. 1581 Fiedler. 1582 H. P. Nielsen. 1583 Leonh. Tang & Søn. 1584 L. Bjørn. 1585 Johs. Brandt. 1586 Holger Meyer. 1587 Kampmann & Herskind. 1588 C. J. Christensen. 1589 Dansk Mælke Komp. 1590 The United Exp. Co. 1591 Otto Olsen. 1593 Joh. Thomsen. 1594 Akts. N. Larsens Vognf. 1595 Hermes Kaffe-forr. 1596 Ehlert. 1597 Brdr. Andersen. 1598 Eiermann. 1599 A. T. Møller & Co. 1600 Holm.

1601 A. S. Vedel. 1602 Frk. A. Steen. 1603 Salomon David-

sen, 1604 Jorg. Jensens Eff. 1605 Hartvig 1606 Kalko. 1607 1ste Artill. Reg. Husholdn. 1608 F. F. Olsen & Co. 1609 Kbh.s Flydedok og Skibsværft. 1610 Foren. Jernstøberier Akts. 1611 Jacob Holm & Sønner. 1612 Thule. 1613 L. Jacobsen. 1614 J. S. Jensen. 1615 Enkefru Svendsen. 1617 Koed. 1618 Th. Poss Efterfølger. 1619 Alf Hammer. 1620 Akts. Bjørn. 1621-22 Forenede Oplagspladser og Værfter. 1623 D. B. Adler & V. Goldschmidt. 1624 Dansk Flinteesport. 1625 F. Mogensen. 1626 A. N. Hansen & Co. 1627 Hindenburgs Eff. 1628 P. C. Olsen. 1629 Hulda Petersen. 1630 Christiansh. Jernstøberi. 1631 Burmeister & Wain. 1632 A. Andresen & Co. Akts. 1633 L. Jacobsen. 1634 Bruun. 1635 Oberst Meyer. 1636 Dansk Kinematografabr., Akts. 1637 Etatsraad Teisen. 1638 A. Lunn & Co. 1639 Bohn. 1641 A. Ulrichsen. 1642 Heering. 1643 Ørum & Wulff. 1644 Enkefru Olsen. 1645 Willumsen. 1646-47 Stilling Andersen. 1648 Café Continental. 1649 Nobel. 1650 Andersen & Jensen. 1651 Harald Simonsen. 1652 Keller. 1653 L. Jacobsen. 1654 O. Hansen. 1655 Adolph Holstebro & Co. 1656 Schreiber & Co. 1657 Danebroge. 1658 A. Lunn & Co. 1659 Einar Schrøder. 1660 B. T. Centralen. 1661 F. J. Frederiksen. 1662 Pitzner. 1663 Frost. 1664 Sand. 1665 Schaumburg. 1666 Bikubens Christiansh. Afd. 1667-68 J. Willumsen. 1669-70 Fraencckels Tapetfabr. 1671 S. C. Mortensen. 1672 Engholm. 1673 Fritz Hansens Eff. 1674 Hoffding. 1675 Christiansh. Fabr. 1676. Dansk Sygeplejersaads Kontor. 1677 Straffeanst. paa Christiansh. 1678 Amag. Birk. 1680 Berl. Tidende. 1681 Baggers Eff. 1682 Appelt. 1683 Peter Jensen. 1684 O. Mengel. 1685 Buemann. 1686 Ronden. 1687 St. Nord. Telegr.selsk. 1688 Godfredsen. 1689 Braun. 1690 Martinus Nielsen. 1691 F. F. Olsen & Co. 1692 Marcus & Co. 1693 Christiansh. F. ragehdl. 1694 Pingel & Co. 1695 Alb. Svendsen. 1696 P. M. Berg. 1697 P. G. Jacobsen & Søn. 1698 Halkier. 1699 Buchhorn. 1700 P. Rasmussen.

1701 Statsb. Oplysn.kont. 1702 J. Nydam & Co. 1703 Haugsted. 1704 Lichtinger. 1706 Røhns. 1707 Bauder. 1708 Sømandshj. 1709 L. Q. Christensen. 1710 Hagemann & Bendix Matthissen. 1711 Sparek. f. Kbhvn. & Omegns Hovedafdeling. 1712 Hirschsprung. 1713 Salomonsen. 1714 Det d. Petrol. Akts. 1715 Frands Nielsen. 1716 Søren Knudsen. 1717 J. L. Nathansen & V. Falbe Hansen. 1718 J. Chr. Jensen. 1719 Alf. Hammer. 1720 D. Larsen. 1722 Vald. Schmidt. 1723 Rationel Kaffebrænderi. 1724 Franck & Tobiesen. 1725 Centraltrykkeriet. 1726 Bang. 1727 Kr. Sunnerts Eff. 1728 Carl Petersens Enke. 1729 Meyer Hartvig. 1730 Einar Pedersen. 1731 Jensen & Møller. 1733 Aage Hansen. 1734 N. P. Jørgensen. 1735 Alf. Christensen. 1736 R. Tielge & S. Jørgensen. 1737 J. C. Teilmann & Co. 1738 Otto Wandel. 1739 Passer. 1740 Berendsen. 1741 G. Allart. 1742 Justitskontoret og 4., 5. & 6. Kriminalkammer. 1743 Juul-Petersen. 1745 Georg Holm. 1746 Herluf Bryde. 1747 Philippen. 1748 Dansk Kabelfabr., Akts. 1749 Hecksher. 1750 Bergmann & Hüttemeier. 1751 Harald Simonsen. 1752 Ring. 1753-54 C. Thielst. 1755 M. Grønning & Co. 1756 Søe-Jensen. 1757 Ejn. Madsen. 1758 Kirchner. 1760 Bang. 1761 Schiøng. 1762 Carl Rune. 1764 Thomas Ths. Sabroe & Co. 1765 Det kgl. Theats Billetkont. 1766 Akts. Nordvest. 1767 With. Colding & Co. 1768-69 Kbhvns. komm. Arbejdsanvisn. Kont., kvindelig Afd. 1770 J. Chr. Jensen. 1771 O. Pedersen. 1773 Hovedtelegrafst. 1774 Kristensen. 1775 Henrik Jørgensen. 1776 P. Ehrhardt. 1777 Axel Mathiesen. 1778 J. P. Thorballs Eff. 1780-81 Laur. Knudsen. 1783 C. Tafdrup & Co. 1784 Hindenburg & Asmussen. 1785 Erik Petersen. 1786 Gammelgaard. 1787 Lunddahl. 1788 Otto Piper. 1789 Ove Ringberg. 1790 Ingemann. 1791 1ste Toldrevisionskontor. 1792 Pahl & Petersen. 1793-94-95 P. E. Ehrhardt. 1796 Producenten. 1797 Budtz-Müller & Co. 1798 Amagerbanken. 1799 Martin Schou. 1800 Berthelsen.

1801 Det danske Travelskab. 1802-03 Levinsen. 1804 Karlson. 1805 Wm. Levison. 1806 Hans A. Holm & Søn. 1807 I. C. Hansen. 1808 Redningskorpset. 1809 Schultz. 1810 Fængselselskabets Kontor. 1811-12 Gammeltoft Schougaard. 1813 C. I. Meyers Spritfabr. 1814 Thomas Larsen. 1815 P. Chr. Hansen. 1816 Levy. 1817 Giersing. 1818 W. Ø. Larsen. 1819 Albeck & Søns Eff. 1820 C. Førslew & Co. 1821 Gunnarsson & Co. 1822 Ole Sørensen & Co. 1823 Varelotteriet. 1824 Schiøtt & Hochbrandt. 1825 F. A. C. Olsens Enke. 1826 Akts. Kbhvns. Blikvarefabr. 1827 Fr. Nielsen. 1828 I. Philipson. 1829 P. Nielsen. 1830 J. Jørgensen. 1831 Arenholdt Sørensen. 1832 Brdr. Nielsen. 1833 Jacob Andersen. 1834 Chr. Schmidt. 1835 C. Aastrup. 1836 Hohlenberg. 1837 Schmedes. 1838 Just. 1839 Siegr. Cohen. 1840 E. Jensen. 1841 Danske Herreg. Smøruuds. 1842 A. I. Hansen. 1843 Holger C. Andersen. 1844 Qvistorffs Eff. 1845 Carlshamns Punschfabrik. 1846 Folkeatret. 1847 F. Nielsen. 1848-49 Dehns Vaskeri. 1850 Chr. F. Kehlet. 1851 Hornum. 1852 Enghoff. 1854 Gregersen. 1855 Krüger. 1856 Rechendorff. 1857 Vald. Jensen & Co. 1858 Restaur. Nimb. Akts. 1859 Graucob & Co. 1860 Wildau. 1861 Chr. A. Jensen. 1862-63 Turisthotellet. 1864 John Martin. 1865 Bornh. Dampskibsselsk. 1866 Fraenckel. 1867 C. H. Mønster & Søn. 1868 Dehns Vaskeri. 1869 Tiemroth & Brandt. 1870 Rudolph Berghs Hospital. 1871 Axel Hansen. 1873 Larsens Plads. 1874 Ryge-Jensen. 1875 Kristian Sunnerts Eff. 1876 Rothenborg. 1877 Freitag. 1879 Madsen & Schioldann. 1880 Raadvaddams Fabr. 1881 P. Butenschen. 1882 Alma Petersen. 1883 Dampvaskeriet Viktoria. 1884 Gulstad. 1885 Iversen & Larsen. 1886 Central Komp. 1888 Kruse. 1889-92 Livsforsikringsselsk. Hafnia. 1894 Lonqvist. 1895 Karantænehuset. 1896 Karantænelægen. 1897 A. Jensen. 1898 Oskar Johansen & P. M. Poulsen. 1899 Fru Johanne Larsen.

1900-01 Brix-Pedersen & Co. 1902 Monies. 1903 Landmandsbankens Nørrebro Afd. 1904 Karlson. 1905 Schultz. 1907 Have- og Markfrøkont. 1908 Kjær. 1909 Schougaard & Søn. 1910 John Martin. 1911 Axel Petersen & Fritsche, Akts. 1912

Lundstrøm. 1913 Schleisner. 1914 C. T. Larsen & Co. 1915 Philip Schmidh. 1916 Hilbert. 1917 Sadelmager Knudsen. 1918 Mai. 1919 Bryg. Stjernen. 1920 Johs. Ravnkilde & Co. 1921 Th. Mogensen. 1922 Arthur Henriques. 1923 Ottos Eff. 1924 Fischer. 1926 Hæss. 1927 Mossins Bo. 1928 L. Larsen. 1929 Kampmann & Herskind. 1930 Levison. 1931 Axel Petersen & Fritsche. 1932-33 Nationalf. til Tuberkuløsens Bekæmp. 1934 Ph. Langberg. 1935 Det ny Theater. 1936 Møbelfabr. Aktiv. 1937 C. Hansen. 1938 Carl Nielsen. 1939 Klenz. 1940 Falck. 1941 N. Andersen. 1942 Mouvielle. 1944-45 P. Bolvig. 1946 Bøytler. 1947 Frk. Johansen. 1948 Toldbod Vinhus. 1949 Esbensen. 1950 N. Petersens Eff. 1951 Kasino. 1952 N. F. Jensen. 1953-54 Carl Petersen. 1955 Abben. 1956 Isidor Meyer. 1957 Thure & Co.s Eff. 1958 Axel E. Møller. 1959 Sidenius. 1960 Fr. Møller. 1961 P. E. Steenberg. 1962 Lindberg Larsen. 1963 Kbhvns. ny Sukkerhus. 1964 Krarup. 1965-66 Thiele. 1967 Danske Grundejeres Brandforsikr. 1968-69-70 Madsen & Wivel. 1971 Maypole Dairy Comp. 1972 Dansk Frøavls-Komp., Markfrøkont. 1973 Haand i Haand. 1974 De danske Cichoriefabr., Akts. 1976-77-78 Silvan. 1979-80 Beck & Jørgensen. 1982 Kai Lorentzen. 1983 Anders Nielsen. 1984 L. Bjørn. 1985 Green & Stein. 1986 Hartvig. 1987 T. & S. Plum. 1988 Heiberg. 1989 Kramp. 1990 Hahns Enke. 1991 Maypole Dairy Co. 1992 Chr. Philippen. 1993 Haand i Haand, Akts. 1994 Munksgaard. 1995 L. Just-Nielsen. 1996 Arntoft. 1997 Kragh. 1998 L. Jessen. 1999 S. T. Jespersen. 2000 Henrichsen.

2001 Akts. Kvintus. 2003 Petersen & Haas. 2004 Willy Olsen. 2007 Hoff. 2008 Th. Madsen. 2009 Zimmermann. 2010 Vilh. Jørgensen. 2012 Hess Thaysen. 2013 Dethlefsen & Meyer. 2014 F. Junglov. 2015 Elster. 2016 With. Meyer. 2017 Geo. Poulsen. 2018 Kbhvns. Sydfrugt Imp. 2019 Jac. Lunds Boghandel. 2020 Kbhvns. Belysningsvæsen. 2021 Louis Hansen. 2022 Landmandsb. Christiansh. Afd. 2023 Holbech. 2025 Forsikringsselsk. Danmark. 2026 Chr. Hansen. 2027 Ersgaard & Møller. 2028 Wandall. 2029 Budtz. 2030 Taxamotorkomp. 2031 P. T. Meyer. 2032 Olander. 2033 Houmann & Marcussen. 2034 Dansk Kjølenetfabr. 2035-36 Det ny Theater. 2037 Ritzaus Bureau. 2038 Hoffmann. 2039 Havnebygm. 2041 Kuhn. 2042 Dansk Selefabr. 2043 L. Chr. Andersen. 2044 Fredsted. 2045 Carstensen. 2046-47 Neye. 2048 E. Jensen & Søn. 2049 Aa-boulevardkiosk. 2050 Inspektøren paa Holm. Kirkegaard. 2051 Pasborg. 2053 Rothenborg. 2054 Baggesen. 2055 F. Pio & Søn. 2056 Thorup. 2057 Jens Andersen. 2058 Schilder. 2059 Rothenborg. 2060 Steinthal. 2063 Havnefogden, Gammelstrands Distr. 2064 E. Christensen. 2065 Nordholm. 2066 Rosenstand. 2067 E. Petersen. 2068 N. P. Petersen. 2069 Juel Clemmensen. 2070 P. O. Lauritzen. 2071 Akts. A. P. Andersen. 2072 Severin Petersen & Co. 2073 Eilersen. 2074 Martin Arnbæk. 2075 Adolf Holm. 2076 L. Andersens Eff. 2077 Aug. Thomsen. 2078 Schiøtt. 2079 Falck Jensen, Mødrup, Gustav Graae & Steglich-Petersen. 2080 Oscar Meyer. 2081 Melchior. 2082 Chr. Hoelgaard. 2083 Høernes en gros Lager. 2084 L. Irgens. 2085 Bærentzen. 2086 Otto Drewsen. 2087 Vilh. Hansen. 2088 Bærentzen. 2090 Jessen. 2091 Nord. Sækkekomp. 2092 C. F. Geismar & Co. 2093 Leerbeck & Holm. 2094 Akts. L. A. Nielsens Bogtrykkeri. 2095 Akts. Schow & Co. 2096 Røgen. 2097 Ant. Bjørn. 2098 Langes Eff. 2099 Skand. Olieforetning. 2100 Ohlsens Enke.

2101 Haandværkerbanken. 2102 Balt. Comp. 2103 Skand. Assurance, Akts. 2104 Melbye. 2105 Kbhvns. Amtsstue. 2106-07 Kakao Import Co. Globus. 2108 Neubert. 2109 Dansk Smørforsyning. 2110 De danske Spritfabr. (Fabriken). 2111 H. Chr. Sørensen. 2112 Dahlbom. 2113 Café Odin. 2114 Wassmann. 2115 Skipperforeningen. 2117 Alf. Christensen. 2118 Løwe. 2119 Bikubens Vesterbro Afd. 2120 Rønne & Therschildsen. 2121 Sabinsky. 2122 Reymann & Løvgreen. 2123 Willadsen. 2124 Riis & Co. 2126 Dansk Andels Eksport. 2127 Thygo Poulsen. 2129 Westergaard. 2130-31 Hans & Jørgen Larsen. 2132 Fengers Eff. 2133 Hoffmann. 2134 A. Reverony. 2135 Goldschmidt. 2136 Øresunds kem. Fabr. 2137-38 Ota. 2139 Mathilde Hansen. 2140 Dansk Arbejds. Forb. 2141 Haut. 2142 Magnus Jensen. 2143 Sv. Poulsen. 2144 Hvaløse. 2145 G. Dahlbom. 2146 Enigheden, Mælkeri. 2147 Borchorst. 2148 Harup. 2149 Westergaard. 2150 Dansk Normal Tid. 2152 Anker Lauridsen. 2153 Peter Jensen. 2154 Grøndahl. 2155 Akts. Corn Products Comp. 2156 Jensen & Buch. 2157 Anna Petersen. 2158 A. Toft. 2159-60 Scherbeck jun. 2161 Akkumulatortfabr. 2162 Dragerforen. 2163 Fritz Svensson. 2164 Pfefferkorn. 2165 Fritz Meyer. 2166 Skotøjsmag. Reform. 2167 Branddirektoratet f. Vesterbro og Amager. 2168 Akts. Fr. O. Jørgensen. 2169 Duckert. 2170 A. Janus elektr. Install. 2171 Jul. Rasmussen & Jørgensen. 2172 Husmanns Eff. 2173 Trier & Goldschmidt. 2175 Den kongelige Hofholdning. 2176 Bentzon. 2177 Stats-telegrafan. 2178 Christen Christensen. 2179 Schjerbeck jun. 2180 Vilh. Jensens Eff. 2181 V. Lodberg. 2183 Ingerslev Petersen & N. C. Christensen. 2184 Ferlov. 2185 Nørgaard. 2186 Gamél. 2187 Johan Petersen. 2188 Gamél. 2189 C. Andersen. 2190 Wroblewski. 2191 Ove Jensen. 2192 Cirkus Varieté. 2193 N. Chr. Schmidt. 2194 Louis Meyer. Wibroe. 2195 Møhl. 2196 Chr. Nielsen. 2197 Seifert. 2198-99 Akts. Kbhvns. Belysnings Komp.

2202 Meinichen. 2203 F. Thomsen. 2204 Buchtrup. 2205 Emil Mich. Meyer. 2206 Juhl & Rich. 2207 Dansk Reproduktionsanst. 2208 Rasmussen. 2209 O. P. Nielsen. 2210 Lene Olsen. 2211 Lange. 2212 V. Kiilerich & Co. 2214 Kafé Santa Klara. 2215 Hegner. 2216 Hertz. 2217 Chr. Larsen. 2218 Skand. Kompagni. 2219 TERNY A. Petersen. 2220 Engageringskont. f. Handel og Industri. 2221 Chr. M. Rasmussen. 2223-24 Centralhotellet. 2225 J. H. Goldschmidt. 2231 Skotøjsfabr. af 1900. 2232 Herreg. Adresse Tid. 2234 Otto H. Sørensen. 2236 Fru Rungwald. 2237-38 Anker Heegaard. 2239 Fritz Svensson. 2240 Anti Autom., Pilestr. 2241-42 Carl Pedersen. 2243 Cen-

tralhotellet. 2244 Theisen. 2245 Soph. Berendsen. 2246 Sieg-
fried Hirsch. 2247 Engageringskont. f. Handel og Industri. 2248
Knap. 2249 Carl Clausen. 2250 I. O. Jacobsen. 2251 H. Schou
2252 Lendorf. 2253 Birnbaum. 2254 Witzke. 2255 Detlefsen
2256 Jonassen. 2257 Peter Christensen. 2258 Huldberg. 2259
Carl Jacobsen & Co. 2260 P. Rasmussen. 2261 Guldberg Ager-
lin. 2262 Laybourn. 2263 Damm. 2264 Carl Jacobsen & Co.
2265 Thiele. 2266 Peter C. F. Hansen. 2267 Winther & Heide
2268 Sct. Thomas. 2271 Vald. Nielsen. 2272 Axel Olsen, Skib-
sted & Aage Moltke Leth. 2273 H. A. Gruberts Sønner. 2274
Thygesen. 2275 Alb. Svendsen. 2276 Gruberts Sønner. 2277
Joh. Hansen. 2278 Industrifagene. 2279 Kong Salomons Apot.
2280 Frk. J. Thomsen. 2281 Dagmar-teatret. 2282 Carl Ant. Lud-
vigsen. 2283 A. Reinickes Eff. 2284 Vollmond. 2285 Akts.
Ovesen & Co. 2286-87 Akts. Vasekilde. 2288 Borgen. 2289
Thøfner. 2290 Bruhn. 2291 Aage Berlème. 2292 Akts. Sifon.
2293 Sophus Levin. 2294 Nathan & Co. 2295 Sygekasseinspek-
toratet. 2296 Gruberts Sønner. 2297 Schultz. 2298 Th. Johan-
sen. 2299 Gamél. 2300 Akts. Kbhvns. Brødfabr.

2301 Albin Andersen. 2302 Ludvigsen & Hermann. 2303
L. Beer & Co. 2304 Mundt, Jantzen & Egholm. 2305 Severin
Petersen & Co. 2306 J. Knudsen. 2307 Kunert. 2308 Borgesen
& Broe. 2309 Hjem f. arbejdsføre blinde Kvinder. 2310 Mag-
nus Petersen. 2311 Schwartz & Søn. 2312 Caspersen. 2313
Overtoldinspektatet. 2314 Jernbaneforen. 2315 Peter Hansen.
2316 Hoff. 2317 Mindermann. 2318 Halberg. 2319 Günther.
2320 Repsdorph. 2321 P. Svendsen. 2322 Alfred Jørgensen.
2323 Green. 2324 De foren. Skoler. 2325 Citytrykkeriet. 2326
Akts. Frberg Metalvarefabr. 2327 Foren. Brygg. 2328 Chr.
Fratz's Eff. 2329 R. Hansen. 2330 Magn. Petersen. 2331 Brød-
fabr. Danmark. 2332 Carl Rasmussen. 2333 F. O. Petersen.
2334 I. A. Hansen. 2335 Madsen & Wivel. 2337 Ludvig Mel-
chior. 2338 O. R. T. Stock. 2339 Erik Christensen & Co. 2340
Sølling. 2342 Holger Nielsen. 2343 Axel Thorball. 2345 O.
Arentzen. 2346-47 Kaffe Surrogatfabr. Danmark. 2348-49 H.
Th. A. Thomsen. 2350 M. Lauterbach. 2352 Grønnegaard. 2353
Berg. 2354 Balt. and White Sea Conf. 2355 Chr. Poulsen.
2356 Berntsen. 2357 Østenfeld. 2358 & 2360 H. C. Hansen.
2361 Hafnia. 2362 Fru C. Hansen. 2363 Dansk Cykle Assur.
2364 N. P. Thomsen. 2365 Petersen & Andersen. 2366 Akts.
Frberg Metalvarefabr. 2367 Dansk Briket- & Kulkomp. 2368
H. F. Knudsen. 2369 Lodberg. 2370 Rathje. 2371 Akts. Unitas.
2372 Dir. Ivar Knudsen. 2373 Werner. 2374 O. J. Clausen. 2376
Hjort-Hansen. 2377 The Crown Butter Exp. Komp. 2379 Hee-
gaard. 2380 Messerschmidt. 2381-82 P. Christiansen. 2383
Worm. 2384 Bach. 2386 Grundejernes Hypotekforen. 2387 Kø-
benhavns Markisefabr. 2388 O. C. Thomsen. 2390 A. Andersen.
2391 P. Jensen. 2392 Theo. Koch & Co. 2393 N. P. Johansen.
2394 Peter Schmidt. 2395 Rosenberg. 2397 Chr. E. Mathiesen
& Odewahn. 2398 Anders Olsen. 2399 Bendix. 2400 Reitzel.

2401 Dalgaard. 2402 Oluf Olsen. 2403 H. P. Christensen.
2404 Akts. Joseph Levin & Co. 2405 Th. Møller. 2406 Biku-
bens Østerbro Afd. 2407 Lørup. 2408 Hassel & Teudt. 2409
Blyt. 2410 Houberg. 2411-12 Akts. Joseph Levin & Co. 2413
Dragsted. 2414 Borregaard & Jespersens Eff. 2415 M. Sinding.
2416 Nord & Co. 2417 Sødring & Co. 2418 R. Andersen. 2419-
20 Vacuum Oil Comp. 2421 Secher & Blad. 2422 Slomann.
2423 Fru Thierry-Knudsen. 2424 Nord & Co. 2425 Unmack.
2426 Nørrebro's Isværk. 2427 Thorning. 2428 Østerbros Fiske-
forretn. 2429 Unmack. 2430 De foren. Cyclefabr. 2431 Hoffrur-
kontoret. 2433 Kbhvns. Sporveje. 2434 N. C. Rasmussen. 2435
Salomon. 2436 Dansk Folkeforsikr. Anst. 2437 Torm. 2438
Beuschou. 2439 C. E. Petersen. 2440 Vacuum Oil Comp. 2441
Chr. P. Thomsen. 2442 Landgreen. 2443-44 Asp. 2445 Ander-
sen & Olsen. 2446 C. Bengtson. 2447 Ch. Andersen. 2448 Dal-
gaard. 2449 Lemming. 2450 Weidemann & Sønner. 2451 Chr.
G. Hansen. 2452 O. Hansen. 2453-54 Busck. 2455 Beuchel.
2456-57 Dansk Folkeforsikr. Anst. 2458 Carl C. Petersen. 2459
Carl Holm. 2460 Fuchs. 2461 Akts. Nissens Fabr. 2462 Heck-
sher & Søn's Eff. 2463 I. C. Mørch. 2464 Chr. Jensen. 2465 P.
Schou. 2466 Christiani & Nielsen. 2467 Norske Generalkonsul-
lat. 2468 Munk. 2469 Th. Linds Eff. 2470 Civilisten. 2471
Varehuset Røde Lygte. 2472 Carl Levin. 2473 Belg. Import-
komp. 2474 Jensen & Andersen. 2477 Billqvist. 2478 Toxværd.
2480 Maskinmestrenes Foren. 2481-82 A. Blume-Knudsen. 2483
Carlsen. 2484 Busch. 2485 Storch. 2486 Kbhvns. Vognfjeder-
fabr. 2487 Salomonsen & Chr. Langballe. 2488 Nordstrand.
2489 Wenck. 2490 Fru Sophie Hansen. 2492 Willemoes. 2493
Paustian. 2494 Kuhn. 2495 Dahl. 2496 Marie Jensen. 2499
Mentz. 2500 Carl Petersen.

2501 Akts. Deichmann & Co. 2502 Jensen & Hoffman. 2503
Reinh. van Hauen. 2504 De kbhvn.ske Sporveje. 2505 Hamann.
2506 A. P. Nielsen. 2507 C. Oxholm. 2508 Thorsen. 2509 O.
Henriques. 2510 V. Kiær. 2511 Fabrikstilsynet 17. Kreds. 2512
Frederiksberg Jernstøberi & Maskinfabrik. 2513 Kjørbølling.
2514 Grafiske Institut. 2515 V. Westergaard. 2516 Brdr. Chri-
stiansen. 2517 Det tyske Gesandtskab. 2518 Carl Olsen. 2519
Jacobsen. 2520 Herskind. 2521 C. L. David. 2522 H. Hansen.
2523 Zwickl. 2524 Andreas Petersen. 2525 Falbe Hansen. 2526
Carl Erichsen. 2527 Chr. Nielsen. 2528 Wismann. 2529 P.
Strengberg & Co. 2530 Chr. Christensen. 2531 Kbhvns. Ramme-
& Glasindustri. 2532 Horwitz & Co. 2533 Carl Cohn. 2534 Fa-
briken Ferrin. 2535 Niels Nielsen. 2536 Branth. 2537-38 Svend-
sen & Christensen. 2540-41 Brørup. 2542-43 Danske Skibst-
Krigsfors. 2544 O. Lohse. 2545-46 Fritz Sørensen. 2547 Albert
Høgsholm. 2548 Kihlstrøm. 2549 Sander. 2550 Vagn Aagesen &
Knudtzon. 2551 Brdr. Hansen. 2552 Bang. 2553 Hellese-
ns Enke & V. Ludvigsen. 2554 Fabrikstilsynet, Direktoratet. 2555
Farsøht. 2556 Riis. 2557 Jens B. Thomsen. 2558 Busse. 2559
N. Jensen. 2560 Chr. Schou. 2561 C. L. David. 2562 Sparek.
for Kbhvn. og Omegn, Strandv. Afd. 2563 Kbhvns. Mejeri. 2564
Salubrin. 2566 Niels B. Lund. 2568 Dansk Krigssfors. f. Va-

rer. 2569 Kongsbak & Cohn. 2570 Bøhm. 2571 Rannje. 2572
Bjerre. 2573 Polytekn. Lærest. 2574 Peter Madsen. 2575
Elisabeth Madsen. 2576-77 Hotel Monopol. 2580 H. Jacobsens
Sønner. 2581 Dahlberg. 2582 Chr. Sønderby. 2583 J. P. Chri-
stiansen. 2584 Clausen. 2585 Rothe. 2586 G. A. Netterstrøm
& Sørensen. 2587 Hellese-ns Enke & V. Ludvigsen. 2588 Dansk
Krigssfors. f. Varer. 2589 Folkets Hus. 2590 Aage Larsen.
2591 Klitgaard & Nielsen. 2592 Storgaard. 2593 Pers. 2594
Knudsen Overgaard. 2595 Gæstgivergd. Sorte Hest. 2596 Cen-
tralmissionen. 2597 Østerbros Dampværeri. 2598 S. Meyer.
2599 Mørck.

2601 Henriques. 2602 Cort Knudsen & Co. 2603 Ekman &
Co. 2604 Wildau. 2605 Bruhn & Lehrmann. 2606 Næsted.
2607 Jørgen Petersen. 2608 M. J. Lund. 2609 Brdr. Petersen.
2610 P. Søht & Co. 2611 Bryggeriet Tvede. 2612 Albert J. C.
Berg. 2613 Ph. Bech. 2614 Dansk Frøkontrol. 2615 von Harten.
2616 Alexandrateatret. 2617 Kbhvns. Brandvæsen. 2618 Smør-
og Margarinekontrollen. 2620 Holm & Strøberg. 2621 Deich-
mann. 2623 Trojel. 2624 Malling. 2625 Prehn. 2626 Kbhvns.
Tattersall. 2627 Olaf Michaelsen. 2628 Kampmann & Herskind.
2629 Kbhvns. Kvægtorv. 2630 Crome & Goldschmidt. 2631
Maglekilde og Frdbg. Brøndanstalt. 2632 Horwitz & Co. 2633
Th. Frederiksen. 2634 Rahbecks Allé Brygg. 2635 Dreyer. 2636
H. Olsen. 2637 Kvægtorvet. 2638 Tegner. 2639 Frberg Apotek.
2640 Heskier. 2641 Dreyer. 2643 Dansk Forsøvningsanstalt.
2644 Neergaard-Møller. 2645 Figgé. 2646 C. G. Petersen. 2647
C. F. Rich & Sønner. 2648 C. F. Riedel & Lindegaard. 2649
Salomon Davidsen. 2651 J. D. Schmidts Eff. 2652 Landmands-
bankens Frederiksb. Afd. 2653 Sygeplejebur. Spes. 2654 C. J.
Müller. 2655 Schrøder. 2656 H. C. Jensen & Søn. 2657 Houl-
berg. 2658 Saabye & Lerche. 2659 Landmandsb.s Frederiksb.
Afd. 2660 Johannsen. 2661 Jens Larsen. 2664 H. Christensen.
2665 Statsfrøkontrollen. 2666 Emil Jørgensen. 2668 Th. Mar-
strands Eff. 2669 Bing & Grøndahl. 2670 Th. Andersens En-
ke. 2671 Osborn. 2672 Fenger-Petersen. 2673-74 Grønlandske
Handels Plads. 2675 Akts. Ringen A. Henningsen. 2676 Axel
Christensen. 2677 S. P. Andersen. 2678 Malling. 2679 Land-
mandsb. Frederiksb. Afd. 2680 Laane- og Diskontobankens St.
Stefans Afd. 2681 Okholm. 2682 Nord. Musikforlag. 2683 Glud.
2684 Ax. Andersen. 2685 Ejelsen. 2686 Astrup & Andresen.
2687 Cohn & Haensch. Akts. 2688 Breit & Co. 2689 P. L. U.
Fischer & Søn. 2690 Nissen & Co. 2691 Ehlers. 2692 J. C.
Lauridsen. 2693 Laur. O. Petersen. 2694 Sonne. 2695 Jul.
Schmahl & Co.s Eff. 2697 Ad. Hartvigs Eff. 2698 De foren.
Bryggerier. 2700 Fischer-Nielsen.

2701 Akts. Biltransport Komp. 2702 C. Nielsen. 2703 Chr.
Nielsen. 2704 Sørensen & Gildsig. 2705 Landmandsb.s Vester-
brostov Afd. 2706 Ringsted. 2707 Kommunchosp. 2708 Bal-
lins Sønner. 2709 Akts. De foren. Vognmandsforr. 2710 Akts.
Phønix. 2711 Nørrebro's Teater. 2712 Det Danske Mælke Komp.
2713 Zimmermann. 2714 Joh. Nielsen. 2715 Emil Mariboe &
Søn. 2716 Julius Nielsen & Søn. 2717 Københavns Brandvæs.
2718 Ugens Nyheder. 2719 H. P. Jensen. 2721 Henri Rasmus-
sen & Søn. 2722 Hans Magnus Mauritzens Sønner. 2723 Jes-
persen & Sønner. 2724 Nyborg Jernstøberi & Maskinfabr., Akts.
2725 Stauning. 2726 Hans Lauritzen. 2727 Salomon. 2728 Hol-
ten & Lindemann. 2729 C. M. Petersen & Søn. 2730-31 Vibe-
Hastrup. 2732 Erlangsen. 2733 Zimmermann. 2734 O. Ped-
ersen. 2735 Nielsen. 2737 Schlüter. 2738 Dansk Arbejderbank.
2739 Luplaus Eff. 2740 Valdemar Dan. 2741 Social-Demokra-
ten. 2742 Johannesson. 2743 Kryger. 2744 Poul Hansen. 2745
Hermansen & Lannoy. 2746 C. G. Pedersen. 2747 Tram. 2748
Hennings. 2749-50 Ilgodsekspeditionen. 2751 H. P. Eliassen. 2754
Kvind. Køkken. 2755 Illum. 2757 Heymann Bloch & Co. 2758
Fergo. 2759 Overtoldinspektatet. 2760 Kbhvns. Boldklub.
2761 Arbejdernes Kjødforsyning. 2762 Carl Sørensen. 2763 Blad-
handlerforb. 2764 Vestre Gasværk. 2765 Tersløw. 2766 Col-
ding. 2767 L. Ernst. 2768 Schiøtz. 2769 Th. Andersen Enke.
2770 Thamsen. 2771 Frederiksberg Stadslæge. 2772 de Brete-
ville. 2774 C. Chr. Holten-Nielsen. 2775 Kbhvns. Sadelmager-
magasin. 2776 O. E. Lund. 2777 Café Osborne. 2778 S. N.
Meyer & Co. 2779 Glückstadt. 2780 Balle. 2781 Dünne-
weber. A. Just & J. Gottschou. 2782 Ant. Christensen. 2783 C. Hede-
mann. 2784 Odins Malteksr. 2785 Just Schou. 2786 Dansk
Sygeplejersaad. 2787 Lyththans-Petersen. 2788 Breit & Co. 2789
Asp. 2790 Fiedler. 2791 Brdr. Larsen. 2792 J. P. Hansen. 2793
Messerschmidt. 2794 Kbhvns. Mælkefors. 2795-96 Thrane. 2797
Akts. Aage Chr. Petersen. 2798 Toldbodmøllen. 2799 Chr. Chri-
stensen & M. Jensens Eff. 2800 Georg Møllers Eff.

2801 Hagemann. 2802 Morville. 2803 Skand. Assurance
Selsk. 2804 Cohen. 2805 Jettadam. 2806 Akts. Vesterbros Fiske-
hus. 2807 Henrik Madsen. 2808 C. P. Lauridsen & Co. 2809
Godsbaneg., Kvægt. 2810 Sct. Matth. Apoth. 2811 Akad. Bold-
klub. 2812 Sparekassen for Kbhvn. & Omegn, Fredberg Afd.
2813 Chr. Grünwald. 2814 O. P. Jensen. 2815 Otto Petersen &
Søn. 2816 Beckmann & Jørgensen. 2817 N. P. J. Nielsen. 2818
Rosberg. 2819 Vesterbro Apoth. 2820 O. H. Svénné. 2821 Wien-
holtz. 2822 Gl. Kongev. Materialh. 2823 Akts. Det kbhvn.ske
Ejendomssocietet. 2824 Overtoldinspektatet, Toldkontrolløren.
2825 Forsikr.selsk. Frejr. 2826 W. I. Smith. 2827 Chr. Hansen.
2828 Sandberg. 2829 E. Carlsen. 2830 Det kgl. Teater. 2831
Joh. Bekker. 2832 Overtoldinspekt., Toldvagt 5. 2833 Meinicke.
2834 J. Hansen. 2835 Statens Serum-Institut. 2836 I. H. Linds
Eff. 2837 H. C. Hansen. 2838 P. C. Henriksen. 2839 Gersten-
berg & Agger. 2840 Møller & Réé. 2842 Svane. 2843 Wm. Lar-
sen. 2844 N. Petersen. 2845-46 Dyrhaage. 2847 Akts. H. Steen-
sens Margar.fabr. 2848 Kbhvns. Drivremme-fabr. 2849 And-
sens Maskinsnedkeri. 2850 Danmark, Korkvarefabrik. 2851
Wilh. Hansen. 2852 Henr. D. Petersen. 2853 De danske Bogtr.
Farvefabr. 2855 Sparekassen for Kbhv. & Omegn, Hovedafd.
2856 Jacob Petersen. 2857 Sparekassen for Kbhv. & Omegn,

Hovedafd. 2858 A. de Giglio. 2859 Poul Larsen. 2860 Nordisk Livsforsikr. 2861 Rodian. 2862 C. P. Christensen. 2863 Universitetet. 2864 Ant. Bjørn. 2865 Ballins Søner. 2866 Carl Møller. 2867 Grum. 2868 Skydebanen. 2869 J. S. Mainz. 2870 N. Frølund. 2871-72 Jacobsen. 2873 Heinn. Madsen. 2874 Industrifor. 2875 Statsbanerne. 2876 Voigt & Co. 2877 Hans Jørgensen & Co. 2878 W. E. Jensen & Søn. 2879-80 Nord. Livsforsikr. 2883 A. Jacobsen. 2884 Dansk Automobil Imp., Akts. 2885 Kbhvn. Kommune. 2886 Vesterbros kem. Fabrikker. 2887 Bird. 2888-89 Kroneapoteket. 2890 Det d. Petroleumss Akts. 2891 Dansk Isoleringsfabr. 2892 Fredberg Lejebibl. 2893-94 Akts. Nord. Karamelfabr. 2895 Hofmann. 2897 Akts. von Ostens Bitter. 2898 Andr. Henningsen. 2899 Kbh. Kolonialvare Lager. 2900 Chr. Lorentzen.

2901 Murrn. P. Christensen. 2902 Niels Hansen. 2903 H. P. Johansen. 2904 Knud Nielsens Eff. 2905 C. Henriksen. 2906-07 Gustav Pahl. 2908 W. Jensen. 2909-10 C. Christensen. 2911 P. Christensen. 2912 Marius Rasmussen. 2913 Aandsvageanstalten Gl. Bakkehus. 2914 Albrechtsen. 2915 Glæsel. 2916 Steinbach. 2917 Bache & H. H. Bruun. 2918 N. C. C. Smith. 2919 Seifert. 2920 Sogn. 2921 O. G. Meyer. 2922 Akts. Cohr. 2923 Mouvielle. 2924 C. Jacobsen. 2925 Ove v. Bergen. 2926 Chr. Beck. 2927 F. Chr. Schepler. 2928 Statsbanernes Billetkt. Østbanegd. 2929 Oluf Hansen. 2930 Kbhvn. en gros Ligkistelager. 2931 Oluf Jensen. 2932 Wegener. 2933 N. E. Steiner. 2934 Chr. Christensen & Co. 2935 De 4 Herreg. Mejeri. 2936 Bonnesen. 2937 Richardt. 2938 Schæbel. 2939 A. Herskind's Eff. 2940 K. Spenner. 2941 A. Petersen. 2942 Rostrup. 2943 Schrøder & Jørgensen's Eff. 2944 Alb. Christensen. 2945 Welding & Møller. 2946 Jacob Nielsen. 2947 Vesterbros Kolonialvaremag. 2948 A. L. Andersen. 2949 Vestre Gasværk. 2950 Chr. Larsen. 2951 Magistratens 1ste Afd. 2952 Jul. Kühnel. 2953 Hans Pedersen & Co. 2954 Vm. Petersen. 2956 Statsanst. f. Livsfors. 2957 Truels-Christensen. 2958 Fredberg Gasværk. 2959 Østerbr. Pakkassfabr. 2960 Otto Jensen. 2961 Olaf Nielsen. 2962-63 P. Holst Knudsen. 2964 Samson. 2965 Asakofsky. 2966 Sommer. 2969 Gimle. 2970 Basts Talgsmelteri. 2971 Kücker. 2972 Hans Jørgensen. 2973 Universitetet. 2974 A. P. Sørensen. 2975 Mørck. 2976 Hans Pedersen. 2977 Magasin du West. 2978 Jens Holm. 2979 O. Schæbel. 2980 C. Hald. 2981 Schepler. 2982 Det Foren. Dansk. Selsk. 2983 Oluf Schæbel. 2984 Hommel. 2985 Venstres Korrespondance Bureau. 2986 Tholstrup & Søn. 2987 Sparekassen f. Frederiksb. & Omegn. 2988 H. Mordhorst. 2990 Somod. 2991 Mansfeld-Büllner & Lassen. 2992 Clemensen. 2993 P. F. Nielsen. 2994 Mottlau. 2995 Palæ-Forvalter-Kontoret. 2996 Schreiner. 2997 Martin J. Levin. 2998 Korsgård-Jensen. 2999 K. Knudsen. 3000 Ørn.

3001 Bencke. 3002 Brdr. Henze. 3003 Høst's Eft. 3005 Fuglede. 3006 E. Nielsen. 3007 C. Svendsen. 3008 Hindsberg. 3009 Gnatt's Eff. 3010 H. Frederiksen. 3011 Otzen & Thorstenson. 3012 Schulstad & Ludvigsen. 3014 K. E. Kristiansen. 3015 Peter Jørgensen. 3016 Ferlov & Co. 3018 L. Levison junr. 3019 Kbh. Farvefabr. & Papirfarveri. 3020 Grøn. 3021 Børsen. 3022 Café Frem. 3023 Akts. Riis-Bonne. 3024 Akts. Elektron. 3025-26 Chr. Olsen. 3027 Secher. 3028 Eliassen. 3029 R. Green. 3031 Porcelænsch. Chicago. 3032 P. Petersen. 3033 S. P. Jensen. 3034 Hallbæk. 3035 Jessen. 3036 Nils Olsen. 3037 H. M. Christensen. 3038 Helmers. 3039 V. Christoffersen. 3041 C. Lyders. 3042 H. Paetschke. 3043 Tidstrøm. 3044 Akts. Elektron. 3045 Brdr. Henze. 3046 H. Petersen. 3047 A. Stokby & Co. 3048-49 Frelsens Hær. 3050 Nyt Apotek. 3052 Grentzmann 3053 Den kbh. Søassurancetor. 3054 Kommunehosp. 3055 Simmelhag & Holm. 3056 Taxamotorkomp. 3057 Akts. Bergmann & Hüttemeier. 3058 Magas. du Nord. Nørrebro Afdl. 3059 Sode. 3060 Heilbuth. 3061 H. P. Christensen. 3062 van den Bergh. 3063 R. Gnatt's Eft. 3064 Dirach. 3065 Schulstad & Ludvigsen. 3066 Ernst. 3067 Hans Larsen. 3068 Capito. 3069 Pitzner. 3070 Jul. Erikson. 3071 Franz Alling. 3072 Scheller. 3073-74 Den kbh. Søassurancetor. 3075-76 Brandvæsenet. 3078 Amt. Bjørn. 3079 Schacke Møller & Co. 3080 Rubart. 3081 Levinsky & Co. 3082 Poul Holm. 3084 Osc. Meyer. 3085 Jørg. Jensen. 3086 C. H. Mygind. 3087 Hans Larsen. 3088 Kruse & Søn. 3089 M. Ladekjær. 3090 Voigt. 3091 Rosen. 3092 Bekker. 3093 F. Bentzen. 3094 Hemstra. 3095 Knudsen & Co. 3096 Bech & Søn. 3099 Jochims. 3100 Gram.

3101 H. Kjelstad. 3102 Hartvig. 3103 L. P. Nielsens Eff. 3104 Dragerforeningen. Godsbaneg. 3105 Dansk Sportsmagasin. 3106 A. C. Aabak. 3107 Akts. Børgesen & Co. 3108 Dirksen 3109 Braunstein & Schibbye. 3110 Birger Møller. 3111 Goldschmidt & Nordholm. 3112 Nordholm. 3113 Kafé Ryal. 3114 I. H. Heine & Co. 3115 Vilh. Madsen. 3116 Kruckow. 3117 Lindved-Petersens Eff. 3118 P. Brøste. 3119 V. Weidemann. 3120 J. Levin. 3123 Kjelstad. 3123 Mosloff. 3124 Holger Nielsen. 3125 P. O. Olsen. 3126 Aabak. 3127 Gensidig Hesteforsikring. 3128 Odewahn & Gram. 3129 Rengøringskompagniet f. Kbh. & Fredbg. 3131 Grøner. 3132 Akts. Riis-Bonne. 3133 Rygaard & Jensen. 3134 Kallede. 3135 Dahlblom. 3136 Henriques. 3137 Th. Klokke & Co., Akts. 3138 Vestergaard. 3139 John Møller & Gasmann. 3141 Thiele. 3142 Povlsen. 3143 Blücher. 3144 Voigt & Jørgensen. 3145 Petersen, Møller & Hoppe. 3146-47 Specht. 3148 Ølgaard & Gylche. 3149 Schmiegelow. 3150 Hassel & Teudt. 3151 Maskinkomp. 3153 Østas. Komp. 3154 Dansk Papirfors. 3155 Guillotaux. 3156 Enevoldsen & Hansen. 3157 Aftenp. 3158 T. Ellebye. 3159 Kafé Taarnborg. 3160 Kbh. Brandfors. 3161 Chr. Hansen. 3162 Sygehuset, Nylandsv. 3163 Fritzsche. 3164 Privatbanken, Østre Afd. 3165 Frk. K. Jensen. 3166 Harald V. Lassen. 3167 Klæbel. 3168 Chr. A. Poulsen. 3170 Behrens. 3171 N. P. Madsen. 3173 C. Holm. 3175 Sorte Hests Apotek. 3176 Ursins Eff. 3177 Kafé Provestenen. 3179 Randrup. 3180 Akts. Bendixen. 3181 N. Hansen. 3183 C. E. Sørensen. 3184 C. L. Clausen. 3185 Husmann &

Søn. 3186 Det danske Spejderkorps 3187 J. C. & O. Thisted. 3188 Hunderup. 3189 Augustinus & Hansen. 3190 Akts. Kbhvs. Biografteater. 3191 M. Brodersen. 3192-93 Privatbanken, Nørrebro Afdl. 3195 Carl R. Rasmussen. 3196 Søren Svendsen. 3197 Holm & Wonsild. 3198 Jul. Larsen. 3199 Gormsen.

3201 Pamperin. 3202 F. Kier. 3203 Fjeldsøe. 3204 Sinding 3205-06 Krause. 3207 Vincent. 3208 Danske Gaskomp. 3209 Herm. N. Petersen & Søn. 3210 Johansen & Bruun. 3211 Ebbesen Andersen & Co. 3212 Akts. I. Sørensen. 3214 Foren. Stilladsforr. 3215 Fürst. 3216-17 Akts. Søe-Jensen. 3218 Emil Meyer & Co. 3230 Akts. P. G. Munck. 3221 P. Poulsen. 3222 Jul Andersen. 3223 Poula Herreborg. 3224 Brix Hansen & Co. 3225 Burmeister & Wain. 3226 V. Zachrau. 3227 J. C. Jensen. 3228 Carl Jacobsen. 3229 Beckett & Paasche. 3231 Baden. 3232 Kbhvs. Kapselabr. 3233 Arvid Holm. 3234 S. L. Hansen. 3235 A. W. Sandberg. 3236 H. C. Petersen & Co. 3237 Bagerl. Arb. anv.-kont. 3238 Adrian. 3239 Heegaards Eff. 3240 Munchs Jernforr. 3241 Kvindernes Køkken. 3242 Teltzaff. 3243 Akts. Portefé Bahnsen. 3244 Brix-Hansen & Co. 3245 Karen Jørgensen. 3246 Soignerings-Anstalten. 3247 Salomon Davidsen. 3248 Löwenkjær. 3249 Kbhvs. Cyklemagasin. 3250-51 S. Iversen. 3252 Privatbanken, Raadhus Afd. 3253 Dorph-Petersen. 3254 Reinh. van Hauen. 3255 V. Nyebølle. 3256 Hafsforth. 3257 C. F. W. Andersen. 3258 Rievers. 3260 Akts. Munchs Jernforr. 3261 Carl Jensen & Co. 3262 Lampe. 3263 Hans Pedersen & Co. 3264 Cortsen. 3265 Kirchheiners Efterfølger. 3266 Egholm. 3267 A. Grønvold. 3268 Th. Trolle & Vindinge. 3269 C. F. Geismar & Co. 3270 Simmelhag & Holm. 3271 Peter Andersen. 3272 Allen. 3273 C. Nielsen. 3275 Danske Andelsk. Tarmsalg. 3276 Bahneen-Hansen. 3277 Josua E. Larsen. 3278 Staal. 3279 Carl Nielsens Eff. 3280 Rigsdagens Referentielokale. 3281 Simmelhag & Holm. 3282 C. R. Evers & Co. 3283 Alb. B. Cohn. 3284 Kbhvs. Højskolehjem. 3285 Johansen & Bruun. 3286 Brdr. Dahlmann. 3287 Wm. Jeppesen. 3288 Oscar Peschardt & Co. 3289 C. P. Hansen. 3290-91 Paul Christensen. 3292 Byberg. 3294 Sabroe. 3295 Privatbanken Raadhus Afdel. 3296 Lendrop. 3298 Beckmann. 3299 A. Skousen. 3300 Laane- og Diskontobanken, Vesterbro Afd.

3301 Carl Christensen. 3302 Niels Petersen. 3303 Ellermans Eff. 3304 Nord. Nodestik & Trykkeri. 3305-06-07 Engelsen & Schrøder. 3308 Dampkorkvarefabr. Danmark. Akts. 3309 Apoth. Falken. 3310 C. W. Schmidt. 3311 Schæbel. 3312 C. O. A. Nielsen. 3313 G. G. Lohses Eff. 3314 Manniche. 3315 Ove Thomsen. 3316 Mess. 3317 Viggo Andresen. 3318 P. Falkestjerne. 3319 Krüger. 3320 Chr. Barsøe. 3321 Benedict Møller. 3322 Sofus Lund. 3323 Københavns Fodtøjsfabrik. 3324 Carl V. Olsen 33 25 Philipson. 3326 Livsforsikringsselsk. Hafnia. 3328-29. E. Sparre Petersen. 3330 Julius Lund. 3331 Thøgersen & Søn. 3332 Vald. Larsen. 3333 Jakob Gunlogsson & Co. 3334 Dehn. 3335 Kafé Tre Hjørnet. 3336 Winkel. 3337 H. C. Dahls Eff. 3338 G. Winkel. 3339 A. E. Svendsen. 3340 Ludvig Petersen. 3341 Brandt. 3342 L. Dreyfus & Co. 3344 Gottschalk. 3345 Gottlieb Poulsen. 3346 Joh. Rasmussen. 3347 Landsberger. 3348 N. P. Pedersen. 3349 Johannesson. 3350 Lemvig-Müller & Co. 3351 H. Jørgensen. 3352 Rée & Bay. 3353-54 J. Jørgensen & Co. 3355 L. Helligkilde. 3356 P. Broberg jun. Eff. 3358 C. Th. Thomsen. 3361 Johs. Larsen. 3362 L. Chr. Nielsen. 3363 L. Rasmussen. 3364 Knud Nielsen & Co. 3365 Hafnia. 3366 Thorsen. 3367 Boas. 3368 Dahl. 3369 Rasch. 3370 Even Neuhaus. 3371 Akts. Nord. Metalvarefabr. 3372 Nyborg-Lassen. 3373 Zuschlag. 3374 Brunnemann. 3375 A. Petersen. 3377 L. Birch & Jacob O. Pedersen. 3378 Gottschalk. 3379 Peter Olsen. 3380 H. Andersen. 3381 Troedsson. 3382 Fuhr. 3383 Valby og Omegns Byggeføren. 3384 J. Fiske & Co. 3385 Th. Jespersen. 3386 Gyldend. Bogh. Nord. Forlag. 3387 Rasmussen & Jørgensen. 3388 Mygind. 3389 Bladcentralen. 3390 Mumm & Zaum. 3392 Meincke. 3393 Alfred Nielsen. 3394 Simonsen & Nielsen. 3396 Cléments Eff. 3397 Dansk Ingeniørføren. 3398 Colding. 3399 Odenwahn & Gram. 3400 Alderstøst.

3401 Jeppesen. 3402 Buch. 3404 Fabrikarb. Forbund. 3406 Dansk Smerfors. 3407 Carl Bayer. 3408 E. Høyrup. 3409 Krumbak & Co. 3410 Akts. Uds. f. Foto Mag. 3411 V. Lodberg. 3412 Bronson, Lassen. 3413 Jagtv. Mølle- og Brødfabr. 3414 Albert Hansen. 3415 Meyer & Schou. 3416 Akts. E. Albrechtsen. 3417 Herm. Jensen. 3418 Franck. 3419 Sally. 3420 N. Knudsen. 3421 Dewulf's Eff. 3423 Budcentralen Westend. 3425 W. C. Forsikr. 3426 Hellebæk Fabr. 3427 Eigtved. 3428 Heinrich A. Møller. 3429 A. R. Holms Eff. 3430 Guldmann. 3431 L. C. Ipsen-Møller. 3432 Kleinert. 3433 Akts. Pape & Co. 3434 Rømeling. 3435 Levysohn & Kemp. 3436 Vald. Petersen. 3437 A. Møller. 3438 Philipson. 3439 G. & A. Sally. 3440 Amundin. 3441 Godsbanegaardens Lysstation. 3442 Carl Hansen. 3443 L. Schneider. 3444 Statsbaneanlægene. 3445 Bang & Olsen. 3446 Chr. Nielsen & Co., Akts. 3448 Marius Petersen. 3449 Waitne. 3450 S. Knudsen & Co. 3451 Hjalmar Petersens Eff. 3452 Akts. De foren. Kulimportører. 3453-54 Zeuthen. 3455 Pagh-Hansen. 3456-57 Kullberg & L. Andersen Bach. 3460 Schulze. 3461 Kvindeligt Arbejderkont. 3462 Wahlstrøm. 3463 W. O. Madsen. 3464 I. Asmussen. 3465 Esser. 3466 Samson. 3467 Peter Ibsen. 3468 P. F. Nielsen. 3469 Anna Jørgensen. 3470 Schädters Sygekasse. 3471 Buch. 3472 Axel Olsen. C. & A. Skibsted & A. Moltke Leth. 3473 Danielsen & Co. 3474 Vicepolitidirektøren. 3475 H. Chr. Sørensen. 3476-77 Personbaneg. Telefonkiosk. 3478 P. Olsen. 3479 Dorph-Broager. 3480 Valdemar Lassen. 3481 Max Petersen. 3482 Chr. Nielsen & Co., Akts. 3483 Thaysen & Co. 3484 Hansen Møller. 3485 Kbhvs. ny Pakkassfabr. 3486 Blindes Udsalg. 3487 Hedobald Petersen. 3489 Grave. 3490 Arn-Hansen. 3491 N. Nander. 3492 Ferd. Michelsen. 3493 Chauveau. 3494 Chr. Jeppesen. 3495 Wessel. 3496 Arbejdsmandenes Forb. 3498 Chr. Sørensen. 3499 Breyen. 3500 Petersen & Steenstrup.

3501 Cohn. 3502 Philipsen. 3503 Nordbanegaarden. 3504 Poul Hertz. 3505 Gjellerup. 3506 Ant. Berg. 3507 Otto Liebe. 3508 Svendsen & Hagen. 3509 Wibroe. 3510 Lendorff. 3511 Skand. Skotøjsmag. 3512 Holbøll. 3514 Arnung & Kommerup. 3515 J. P. Sørensen. 3516 Liebe. 3517 Joh. Petersen. 3518 Henriques. 3519 Hollesen. 3520 Schack Schou. 3521 F. Meyer & Co. 3522 Kafé National. 3523 Petersen & Rand. 3524 Rasmussen & Olsen. 3525-26 Lave Skov. 3527 Bang. 3528 Holger Schou. 3529 Axel Jensen. 3530 V. Kofoed-Hansen. 3531 Ant. Biørn. 3532 Ax. Petersen & Co. 3534 Ibach. 3535 Lehmanns Eff. 3536 Liebe. 3537-38 Oppenheim & Prangen, Olivarius. 3539 Schottländer. 3540 Hansen & Larsen. 3541 Samvirk. Fagl. 3542 Nord. Fjerfabrik. 3543 P. Bertramsen. 3544 Hede. 3545 A. Fich. 3546 P. M. Knudsens Eff. 3547 H. F. Klug. 3548 H. Chr. Berg Flyge. 3549 Schaub & Co. 3550 Gregens Eskesen. 3551 Poul Mortensen. 3552 Bramson. 3553 Lauritzen & Hansen. 3554 Nørrebros Dampbag. 3555 Langreuters Eff. 3556 Pontoppidan. 3557 Vald. Poulsen. 3558 Præstemark. 3559 Poulsen. 3560 O. Jørgensen. 3561 Hans C. Christensen. 3562 Perch. 3563 Linnemann & D. Bache. 3564 O. Bloch. 3565 Centralvaskeriet. 3566 Hog-Petersen. 3567 Fred.berg Konserver Mag. 3568 H. P. Eriksen. 3570 L. J. Rasmussen jun. 3571 Ottesen & Meyer. 3572 Chs. Nielsen. 3573 Corell. 3574 Jens Nielsen. 3575 Carl Petersens Vognmads.forr. 3576 Gleesen. 3577 Haagen. 3578 Nationalbanken. 3579 Jørg. Jensens Enke. 3581 Chr. Hees Eff. 3582 Akts. Nord. oversøisk Handelsselsk. 3583 Kristl. Dagbl. 3584 Dagbl. København. 3585 Christoffer Larsen. 3586 Kellnerforen. 3587 W. J. Schmidt. 3588 C. Hansen. 3590 Paul Christensen. 3591 Amnitsbøl & Gottschalk. 3592 Centralvaskeriet. 3593 Aage Schultz. 3594 Mottlau. 3595-96 Carl Jul. Olsen. 3597 Sehested. 3598-99 Kristl. Dagblad. 3600 Thotts Palæ.

3601-02 Akts. Nord. Skotøjsfabr. 3603 Dam & Co. 3604 Wengel. 3605 Amdrup. 3606 Akts. Ballins Sønner. 3607 Fred.berg Gasv. 3608 Messerschmidt. 3609 Frihavns Akts. 3610 Samsons Eff. 3611 Vilh. Lange. 3612 Leop. Meyer. 3613 Thor Timm. Akts. 3614 Mathiesen. 3615 Frejr. 3616 M. P. Wulff. 3617 Ørsnes. 3618 Boghandlerforen. Kommissionsanstalt. 3619 Emilie Manley. 3620 Klifngsey & Levins Eff. 3621 Wüstenberg. 3622 Augustinus. 3623 F. Hendriksen. 3624 F. Lassen-Landorph. 3625 Trolle. 3626 R. Christoffersen. 3627 Hirschsprung & Sønner. 3628 Hofmarskallet. 3629 E. Jacobsen & Co. 3630 Nord. Elementfabr. 3631 Haffding. 3632 Kruse & Kjær. 3633 H. A. Hansen. 3634 Chr. Larsen. 3635 Horwitz & Kattentid. 3636 Holm. 3637 L. C. Nielsen. 3638-39 Mimer & Bernth. 3640 Heimann. 3641 Lehn Schiøler. 3642 Nord. Fjerfabr. Akts. 3643 Rob. Andersen. 3644 Feurhake. 3645 Wad. 3646 Sie. 3647 Chicago. 3648 Kbhvns Ejendomsselskab. 3649 N. C. Nielsen. 3650 Akts. Bendixen. 3651 Trabolt. 3653 Fischer. 3654 Th. Iversen. 3655 Kähler. 3656 Hannibal Sander. 3657 Poul Carl. 3658 G. Lendorff. 3661 Akts. Sanatogen Co. 3662 Ratin. 3663 K. W. Christensen. 3664 H. P. Jensen. 3665 Ulf Hansen. 3666 Møller & Meyer. 3667 Lars Nielsen. 3668 Overgaard. 3669 Obel. 3670 Seehusen. 3671 Funder. 3672 Lytting. 3674 Blag. Apotek. 3675 Holm & Wonsild. 3676 Alb. Hansen. 3677 Sev. Sørensen. 3678 Lendorff. 3679 Broge & Co. 3680 Friedländer. 3681 Romlund & Co. 3682 Heiberg. 3683 Nørrebros Isenkramhandel. 3684 Johanneson. 3685 Kihl. 3686 Levin. 3687 Sie. 3688 Glatveds Eff. 3689 A. & H. Meyer. 3690 Fr. Jensen. 3691 Akts. Ostefor. Thy. 3692 Gærum. 3693 Press Hansen. 3694 Kbhvns Petroleumskomp. 3695 Chr. J. Petersen. 3696 Nobel. 3697 C. H. Thygesen & Co. 3698 Otto. 3699 Loob. 3700 Lodsvæsenet.

3701 P. Petersen. 3702 A. Tafdrup. 3703 Raff & Co. 3704 Schmedes & Thalbitzer. 3706 Jens Jensen. 3707 L. Bentzen. 3708 Odd Fellow Palæ. 3709 Hauerslev. 3711 Akts. Carl J. Nielsen. 3712 C. Christensens Eff. 3713 H. Nielsen. 3714 Øllgaard. 3715 Det 20de Aarhundrede. 3716 A. J. Rasmussen & Co. 3717 Ferlow & Co. 3718 Boghldr.foren. Kommissionsanst. 3719 Hoeck. 3720 Svenning Larsen. 3721 Emmy Vidal. 3722 Marquardt. 3723-24 Schindlers Eff. 3725 Byggeselsk. Fr.berg-gade & Kattesundet. 3726 A. Klemp. 3727 Keller. 3728 W. Swoboda. 3729 Akts. Ørtenblad. 3730 Erh. Andersen. 3731 Julius Madsen. 3732 Ratin. 3733 Chr. Wegge & Sciavitsky. 3734 Kjænsgaard & Jørgensen. 3735 Akts. Det 20. Aarhundrede. 3736 Lytzen & C. Nielsen. 3737 Laane- og Diskontobankens Østerbro Afd. 3738 Kühnel-Petersen & Bøytler. 3739 O. P. Nielsen. 3740 Thy. Bergs Eff. 3741 Axt & Co. 3742 Almind. 3743 A. Bast. 3744 P. Andersen. 3745 Strøh. 3746 Rud. Rasmussen. 3747 Windfeld-Hansen. 3748 S. C. Hauberg. 3749 De foren. Pigeskoler. 3750 Lier & Co. 3751 J. Asmussen. 3752 Engel & Kisky. 3753 Carl Larsen. 3756 Kbhvns Lodseri. 3757 M. Nielsen. 3758 P. Ørsberg. 3759 Sct. Lukas Stiftelse. 3760 Juhl & Lauritzen. 3761 Arendrup. 3762 S. Svendsen. 3763 Fred.berg Elektr. Akts. 3764 Nord. Film Komp. 3766 Secher. 3767 F. C. Boldsen. 3768 Trolle. 3769 Fru J. Sarring. 3770 Helga Wulff. 3771 Kejser. 3772 Just Schou. 3773 Dansk Konserver & Pølsefabrik. 3774 Aage Park. 3775 W. Christensen. 3777 J. Jul. Hansen. 3778 H. P. Nielsen. 3779 Groth Hansen. 3780 Udenrigsministeriet. 3781 M. Juul & Co. 3782 Wenzel Jacobsen. 3783 Motorkomp. Viking. 3784 Billetforretn., Lille Kongensg. 3785-86 The Copenhagen butter packing Co. 3787 Assg. Christensen. 3788 Zacharia. 3789 Simonsen & Nielsen. 3790 Kommunehospitalet. 3791 Brdr. Fischer. 3792 Simonsen & Nielsen. Akts. 3793 Poul Rasmussen & Co. 3794 Dansk Beklædn. Komp. 3795 Balt. Speditions- & Komm. Komp. 3797 J. Jul. Hansen. 3798 Poul Rasmussen & Co. 3799 E. Henius & Co. 3800 Borgerepresentationen.

3801-02 Goldschmidt, Holger Nielsen, Cohen. 3803 Dansk Fransk Akts. Pathé Frères. 3804 Weldings Eff. 3805 Prins Valdemar. 3806 Fred.berg Politivagt. 3808 Lindstrøm, Printemps. 3809 Rovsings Klinik. 3810 Brdr. Trier. 3811 Emil P.

Hertz & Co. 3812 Akts. Agentur. 3813 Edelstein Olsen & Co. 3814 Thorsten Larsen. 3815 Blockmann. 3816 Mou. 3817 R. Andersen. 3818 H. J. Petersen. 3819 Edelstein Olsen & Co. 3820 Axel Simonsen, Siesbye & Holten-Bechtolsheim, A. Larsen. 3821 Kbhvns Arbejdshjem. 3822 Axel Simonsen, Siesbye & Holten-Bechtolsheim, A. Larsen. 3824 Smede- & Maskinarb. Forbund. 3825 M. Polack jun. Eff. 3826 I. P. Schmidt jun. 3827 Axel Simonsen, Siesbye & Holten-Bechtolsheim, A. Larsen. 3828 Rømer. 3829 Carl F. Petersen. 3830 Vald. Friis. 3831 Lotinga. 3832 Akts. Pudsefabr. 3833 Edelstein Olsen & Co. 3834 Carlis Hansen. 3835 Agerlins Eff. Skov. 3836 Hempel. 3837 J. Steffensen. 3838 Chr. Jørgensen. 3839 Chr. Elmer. 3840 Joh. Møller. 3841 Elton. 3842 Hempel. 3843 Djørup. 3844 Fr. O. Hansen. 3845 Alfr. Benzon. 3846 Dansk Vestindisk Lotteri. 3847 A. Hvass, A. Bach Nielsen & H. Sachs. 3848 Lauritzen. 3850-51 Bernstein. 3852 Thomsen. 3853 M. Olsen. 3854 Nilsen. 3855 Bendix & Co. 3856 Berg & Co. 3857 Ceres. 3858-59-60 Colding & Co. 3861 Lotinga. 3862 Stalkmecht. 3864 P. W. Larsen. 3865 Espersen. 3867 A. Hvass, A. Bach Nielsen & H. Sachs. 3868-69 H. Petersen. 3870-72 Krydsfinerimporten. 3873 E. Kragh. 3874 E. Sander. 3875 H. Rothenberg. 3876 C. Wilh. Nielsen. 3877 Gætte. 3878 Peter Thomsen. 3879 Brødfabr. Ceres. 3880 V. Colding & Co. 3881 Akts. L. Dahnfeldt. 3883 Balslev. 3884 M. Polack. 3885 P. B. Larsen. 3886 Beldring & Co. 3887 L. Levin. 3888 Krag-Juel-Vind-Friis. 3889 Brännich. 3890 C. C. Olsen. 3891 Akts. N. P. Jensens Korkvarefabr. 3892 N. F. Larsen & Sønner. 3893 Fred.berg Electricitetsværk. 3894 H. Mathisen & Co. 3895 Kirkegaard. 3896 Nygaard. 3897 Bagerf. Arbejdsanvisningskont. 3898 L. Jessen. 3899 Th. Thygesen & Co. 3900 Akts. Sylvany.

3901 Lüders & Co. 3902 Vestind. Hdl.komp. 3903 K. C. Nielsen. 3905 Rovsing. 3906 Edmund Jacobsen. 3907 Koch. 3908 Akts. H. C. Vinther. 3909 H. J. Erichsen. 3910 Akts. Palæteatret. 3911 V. Lodberg. 3912 Hartz & Jøns. 3915 Østbanegrd. 3916 C. Dahl. 3917 J. C. Jensen. 3918 G. Friche-meier. 3919 Aage Petersen-Hinrichsen. 3920 Bergh. 3921 De foren. Oplagspl. & Værfter. 3923 Chr. Poulsen. 3924 Philip. 3925 H. H. Schmidt. 3926 Gottschalk. 3927 Oluf Severin-Nielsen. 3928 Holger Petersen. 3929 Houlberg. 3930 Ancher Høxbro Kirkeby. 3931 Th. Frederiksen. 3932-33 Arntzen, Povl Thomsen. 3934 Marcus. 3935 C. Andersen. 3936 Otto Meyer. 3937 Dansk Trawl & Fiskekomp. 3938 Carl Hansen. 3939 Laura Køster. 3940 P. W. Poulsen. 3941 Augusta Fredericia. 3942 P. F. A. Thomsens Eff. 3943 H. Klein jun. 3944 Foren. Bugerselsk. 3945 Fallesen & Fisker. 3946 J. Jørgensen. 3948 Muremesterf. 3949 L. Heine, Emil Petersen, A. Gjedde Olsen. 3950 Brdr. Bendix. 3951 Danske Musikerens Landsf. 3952-53 Kronmann. 3954 Akts. Consol. 3955 Mar. Møller. 3956 Damm, Stærh, Gelling, Fenger. 3957 Dobel. 3959 J. Chr. Larsen. 3959 Philipson. 3960 Danske Herregds Smørudsalg. 3961 I. Irgens. 3962 J. W. Olsen & Søn. 3963 Fred.berg Electricitetsværk. 3964 Gey-sir. 3965 H. F. & A. Helweg Larsen. 3967 Ingeborg Christensen. 3968 Bryggeriet Phoenix. 3969 L. Heine, Emil Petersen, A. Gjedde Olsen. 3970 Kreaturforsikningsforen. 3971 Chr. Rasmussen. 3972 Carl & Martin Larsen. 3974 Rud. Jensen. 3975 Corn. Møller. 3976 Miss. bl. hjeml. Mænd. 3977 Københavns Læstefabrik. 3979 I. C. Jørgensen. 3980 Phister. 3982 2det Toldrevisionskontor. 3983 Glandt. 3984 R. Sand & Alfr. Sørensen. 3985 Ernst Husmanns Søn. 3986 Fix. 3987 C. Hansen. 3988 Steen Flemming. 3989 Emil Hjørth & Sønner. 3990 B. Wangel. 3991 Aage Lassen. 3992 Zinch & Schrader. 3993 Vald. Andersen. 3994 H. C. M. Larsen. 3995 Bjørn-Andersen. 3996 Akts. Phoenix. 3997 Due, C. Koppel. 3998 Den Mauriske Hal. 3999 Lippert. 4000 Spritfabr. »Fortuna».

4001 C. Otzen. 4002 A. C. Jllum. 4003 Hans Holm. 4006 Salomon Davidsen. 4007 H. P. Lund. 4015 Fællesforen. for Danm. Brugsforen. 4016 Halfdan Dittmann. 4017 L. Henius. 4018 Akts. Fred.berg Telefonkiosker. 4019-20 Hoffensbergske Etabl. 4022-25 Hertz' Bogtrykkeri. 4026 Astrup & Andresen. 4028-29 Foreningen Dansk Arbejde. 4030 Magasin du Nord. 4031 A. Erlandsen. 4032-33 Akts. Fr.berg Telefonkiosker. 4034 Th. Holm. 4035 Kirstine Rønne. 4036-37 Palæsteatret. 4038 Assurancekomp. Baltica. 4039 M. & V. Salomonsen. 4040 Bage. 4041-43 Ritzaus Bureau. 4044 A. Gerling. 4045 S. Seidelin. 4046-48 Hotel Hafnia. 4049 Olaf H. Christensen & Johs. Christensen. 4050 Palæshotellet. 4051-52 Henry Rohde. 4053 Frederiksberg Telefonkiosker. 4054 Th. Holm. 4056-57-58-59 Assurance Kompagni Baltica. 4060 Rich & Blichfeldt. 4061-62 M. Weber. 4064 Carl. Krarup. 4065-66 Bjørnbak. 4067 Domis. 4069 Obel. 4070-71 Andreasen & Lachmann. 4072 Carl Jacobsen. 4073-74 Savoyhotellet. 4075 Automobil Akts. Gladiator. 4076 Kbhvns. Sporveje. 4077-78 Erslev & Hasselbalch. 4081 Røsted. 4082 Chr. Nielsen. 4083 Adolph H. Meyer. 4084 Medicinsk Selskab. 4085 P. Hansen. 4086 V. Boserup. 4087 Krüger. 4088 B. M. Schor. 4089 Karnøe & Madsen. 4090 Alfr. Andr. Christensen. 4092 Hotel Union. 4093 Carl Lauritzens Eff. 4094 Warburg. 4095 Wolf. 4096 N. A. Andersen. 4097 O. A. Jensen. 4098 Cordius Hansen. 4099 H. Hansen. 4100 Lehmann.

4101 Guldmann. 4102 Akts. Købmandsbanen. 4103 Schmidt & Walter. 4104 Carl Petersen. 4105 Rydmann. 4106 De priv. Assurand. 4107 Bech. 4108 H. Israel. 4110 Günther. 4111 Främohs. 4112 O. Levin. 4113 Overlæge Jacobsen. 4114 Philipsons Tehandel. 4115 Albertsen & Co. 4116 Ohlson. 4117 Corty. 4118 Mich. Carlsen. 4119 Bjerring. 4120 P. M. Delin. 4121 Clausen. 4122 Fru F. C. Jørgensen. 4123 C. L. Christian-sen. 4124 Henrik J. Erbs. 4126 Københavns Sporveje. 4127 J. Munthe-Bruun. 4129 Carl Lassen. 4130 Otto Rasmussen. 4131-33 Kbhvns. Spritfabrikker. 4134 W. Jørgensen. 4135 Zahle. 4136 L. C. Jensen & Hansen. 4137 Halby. 4138 Mich. Carlsen. 4139 Henningsen. 4140 Emil Hansens Eff. Osc. Rolff. 4141 Aubertin & Co. 4142 Schiøtte. 4143 Stein. 4144 Schnurre. 4145 Ernst Nissen. 4146 Akts. Maskinfabr. Activ. 4147-48 Akts.

Vald. Crone, 4149 A. Schou 4150 Wilhelmsen. 4151 E. Heering, 4152 Dam-Nielsen. 4153 N. C. Rom. 4154 Mineralvandsfabriken Svanen. 4155 H. Hansen. 4156 N. P. Christensen. 4157 Chr. Christiansen. 4158 Olaf Lassen. 4159 Bech. 4160 Skand. Herrekvipering. 4161 Alm. Hosp. 4162 Steffensen. 4163 H. C. Hansen. 4164 Osterhus. 4165 H. Henriksen. 4166 Svend Nielsen. 4167 L. Jacobsen. 4168 F. & C. Steffensen. 4169 Møller & Rée. 4170 Berger & Søn. 4171 Just Lund. 4172 Ursins Eff. 4173 Tschering. 4174 V. Albertsen & Co. 4175 P. Kornerup. 4176 Jacob. 4177 Bruun. 4178 Engstrøm. 4179 Kongens Bryghus. 4180 Thorsteinsson. 4181 P. Ilmer. 4182 Kbhs. Skøjteløberfor. 4184 Warburg. 4185 C. Jensen. 4186 V. Kampler. 4187 P. C. Nielsen. 4188 Eskildsen. 4190 Marcilius Madsen. 4191 Kai Nathanson. 4192 Frelsens Hær. 4193 Aftenbladet. 4194 Akts. Kruckow Bogtr. 4195 Ketner. 4196 F. Petersen. 4197 Burmeister & Wain. 4198 Starup. 4199 Axel Rasmussen & Co. 4200 Villakvartets Magasiner, Akts.

4201 P. Pedersen. 4202 Studentereforen. 4203 Carl D. Madsen, 4204 Krog. 4205 Hertz. 4206 H. Schübelers Sønner. 4207 Carl Sarroe. 4208 Dr. Tage Iversen. 4209 Bigler & Co. 4210 Brit. Konsul. 4211 J. Jørgensen. 4212 Dampskibsselsk. Senta & Pacific. 4213 Lauritz Hansen. 4215 Snedker-Forbundet. 4216 Aktb. V. Svensson. 4217 F. L. Echstrøms Efterfølger. 4218. J. C. Petensen. 4219 Jacobsen. 4220 Den danske Turistforenings Bureau. 4221 Nordisk Sækkekomp. 4222 Kampmann & Herskind. 4223-24 Tapetfabr. Danmark. 4225 Klubien. 4226 Volprecht. 4227 Meistrup. Grammofoon Akts. 4228 Stub & Nielsen. 4229 Levring & Larsen. 4230 Skandinavisk Grammofoon Aktieselsk. 4231 Lykke. 4232 Winther-Christensen. 4233 Norlien. 4234 H. Weiss. 4235 Norske Gesandtskab. 4236 Teilman. 4237 Schultz. 4238 Henry Nielsen. 4239 F. L. Falkenberg. 4240 P. Nielsen. 4241 Schou. 4242 von der Lieth. 4243 Kronesølvfabr. Udsalg. 4244 Vald. Andersen. 4245 Bierre. 4246 Chr. Hansen. 4247 B. Olsen. 4248 Westerby. 4249 Skiltefabr. Stil. 4250 Otto Jensen. 4251 Akts. Barding. 4252 Johnsen. 4253 Brdr. Hansen. 4254 V. Høpfner. 4255-56 L. Poulsen & Co. 4257 Petersen Hinrichsen. 4258 Prior. 4259 A. J. Petersen. 4260 Fredr. borg Amtst. 4262 Karl Petersen & Co. 4263 Cohn & Christiansen. 4264 Sjællds. Stiftid. 4265 Havnekapt. 4266 Christiansborg Slotsforv. 4267-4268 Barding. 4269 L. Sørensen & Co. 4270 Philip Petersen & A. Holm 4271 Støiholm. 4272 Balle. 4273 Dan Jensen. 4274 Musik-Konservatoriet. 4275 Slusemesteren i Kalvebodstr. 4276 L. Poulsen & Co. 4277 Central Expressen. 4278 J. Collin. 4281 Hans Andersen. 4282 Samfundet, som ant. sig Vanføre og Lemlæstede. 4283 Cohn & Christiansen. 4284 Rosenthal. 4285 Finsens med. Lysinstitut, Inspektørkontoret. 4286 Mattat. 4287 Otto Larsen. 4288 Sander. 4289 Kronesølvfabr. Uds. 4290 Chr. Jørgensen. 4291 Bryder. 4292 S. Simonsen. 4293 Jysk Kjøleklædehus. 4294 Petri. 4295 Møllers Bogtrykkeri. 4296 Joh. C. Schou. 4297 Lundh. 4298 Etatsraadinde Goldschmidt. 4299 Christensen. 4300 Kbh. radikale Valgforening.

4301 Guldmann. 4302 E. S. Hansen. 4303 Duus. 4304 A. Rønnow. 4305 Jens Schou. 4306 A. Stangenberg. 4307 Overlæge Reyn. 4308 O. C. Nielsen. 4309 Sparks. f. Kbh. & Omegn. Nørre Afd. 4310 Fritz Christensens Eff. 4311 W. Greess's Eff. 4312-13-14 Lindstøff & Gebauer. 4315 Fox Normal. 4317 Schiang. 4318 Lyngbach & Co. 4319 H. Bencard. 4320 Lichtenberg. 4321 Gosch & Thürmer. 4322-23 Allgem. Elektr. Gesells. 4324 Hagemann & Bendix Mathissen. 4325 Hans Andersen. 4326 C. B. Møller & Co. 4327 Akts. Vendsyssel Packing Co. 4328 Chr. J. Cato. 4329 Hoff. 4330 Haar. 4331 Dansk Typografibr. 4332 Høyer. 4333 V. Sørensen. 4334 F. F. Johansen. 4335 Jensen & Westergaard. 4336 A. Fønnesbech. 4337 Kafé Ungarn. 4338 Agnes Johansen. 4339 E. Jernberg. 4340 Havnebygm. 4341 Hahn. 4342 E. A. Bendix & Co. 4343 Erik Henius & Co. 4344 Skjoldberg. 4345 Emil Kristensen. 4346 Niels Larsen. 4347 M. Christiansen. 4348 Bodenhoff's Eff. 4349 Bornholms Fiskekonserverfabr. 4350 Metropol Skotøjsmag. 4351 P. Pedersen. 4352 Kr. Noe Harboe. 4353 Tillebæk. 4354-55 Fønnesbech. 4356 Juul-Petersen. 4357 Faber. 4360 Chr. F. Christensen & Co. 4361 Lars Andersen. 4362 Beyens Eff. 4363 Wilh. Nissen. 4364 Carl Pedersen. 4365 S. Christiansen 4366 Folketeatret. 4367 Hertz. 4368 Permin. 4369 Jønsson. 4370 J. Schjerbeck. 4371 Chr. Nielsen. 4372 B. Dan-Jensen. 4373 C. Nielsen. 4374 Fønnesbech 4375 Hans Prehn. 4377 Lachmann & Alb. V. Jørgensen. 4378 L. P. Jensen. 4379 Akts. Voss Fabrik. 4380 G. Helms. 4381 S. F. Jacobsen. 4382 Baumgarten & Schmidts Eff. 4383 Nyholm & Eskildsen. 4384 Vald. Hass. 4385 Danske Svineslagterier, Akts. 4387 C. Blangstrup Johansen. 4388. O. Olsen. 4389 C. Blangstrup Johansen. 4390 Nissen Jørgensen. 4391 Ferd. Michelsen. 4392 R. Andersen. 4393 Svensk Konsulat. 4394 Folmer Hansen. 4395 Dansk Gulvkludefabrik. 4396 Harrebye. 4397 Nedergaard-Hansen. 4398 Fischer & Hj. Gehrke. 4399-4400 Monberg.

4401 Bang, Otto Bang. 4402 Henry Olsen & Co. 4403 Thuesen. 4404 Henriksen. 4405 Philipsen. 4406 Filtenborg. 4407 Nic. Jensen. 4408 Otto Jacobsen. 4409 Westergaard & Søn. 4410 Bernsten. 4411 Davidsen. 4412 Fyns Fladeesk. Komp. 4413 M. G. Rasmussen 4414 G. J. Olsen. 4415 Neerskov. 4416 A. & J. Kalko. 4417 G. Worm. 4418 P. Hedegaard Broch. 4419 Aage Sørensen. 4420 Gyldenfeldt. 4421 Christreu. 4422 J. Gorrissen. 4423 Th. Dam. 4424 Hedegaard. 4425 Hotel Phønix. 4426 Birch. 4427 Salomonsen. 4428 Levin. 4429 C. Sumser. 4430 Zahle. 4431 Den kgl. Porcelænsfabrik. 4432 Alumina. 4433 Ullstad. 4434 K. Salomon. 4435 Lemvig-Müller, Salomonsen. 4436 Schucani à Porta. 4437 Danielsen. 4438 Johannesens Papæskefabrik. 4439 Schroeder. 4443 Cirkus Varieté. 4445 Ferd. Jensen & Co. 4446 Lauritz Olsen, Akts. 4447 Moe. 4448 Gjerstrup. 4449 Hemme. 4450 Aage Borly. 4451 F. A. Sundberg. 4452 Herforth & Hetsch. 4453 Rée & Ringberg. 4454 Generalpostdirektoratet. 4455. Louis Nielsen. 4456 Nord. Auer Co. 4457 Niels Christensen. 4458 Frks. berg Sporvejselskab. 4459 Aabye

Hansen. 4460 H. Tvermoes. 4462 Harboe. 4463 Chr. Ankerstad. 4464 Akts. Boeno. 4466 Chr. Bruun Clausen. 4467 Schack Linnemann. 4468 Underofficersforeningen. 4469 Filtenborg. 4470 Akts. Dansk Porcelænsfabr. 4471 P. Michelsens Eff. 4472 Cohn. 4473 Flensborg. 4474 Philipson & Schræder. 4475 P. Petersens Pølsefabrik 4476 Chr. Næsted. 4477 Aktselsk. London. 4478 M. J. Michaelsen. 4479 Thorvald Erichsens Eff. Akts. 4481 Dansk Lystrykkeri & Glichéfabrik. 4482 Dansk Jernbanefaorb. 4483 Olsen, Thaarup & Grundtmann. 4484 Kreditforeningen af Grundejere. 4485 Chr. Christensen. 4486 Sct. Josephs Hosp. 4487 Ludv. Jensen. 4488 Chr. Nimb. 4489 Carl Jensen. 4490 Gerda Soldath. 4491 Gottschalk. 4492 J. M. Nielsen. 4493 Hvidt. 4494 Ballin. 4495 A. C. Bang. 4496 Fahnøe. 4497 Metalvarefabr. Victoria. 4499 Joh. Fugmann. 4500 Joh. W. Jepsen.

4501 Davidsen. 4502 P. A. Nielsen. 4503 Overgaard & Brorsen. 4504 Magnussen. 4505 Ed. Rée. 4506 Henriques, Hans Levy, K. Meyer. 4507 Dansk Dental Dpt. 4508 Akts. De danske Imprægningsanst. 4509 Akts. Smørblomsten. 4510 Jørg. Jensens Eff. 4511 V. Lunn & G. C. Nielsen 4512 Jul. Iversen & Co. 4513 Ed. Rée 4514 Skand. Patent Bureau 4515 N. C. Petersen & Søn. 4516 Chr. Rasmussen. 4517 Baden. 4518 C. Lorentzen. 4519 Emanuel Møller & Co. 4520 I. Christiansen. 4521 J. Hansen. 4522 Schiøtt. 4523-24 Elektr. Bur. 4525 Arkitekten. 4526 Østergaard & Nordsig. 4527 Drewsen. 4528 Akts. Sørensen & Søns Efterfølger 4530 L. V. Hagen. 4531 Georg Andersen. 4532 Brødrene Hansen. 4533 Hetsch. 4535 Jens Rasmussen. 4536 Falbe-Hansen & Nathansen. 4537 Andr. Simonen. 4538 Johnsen. 4539 Nobel. 4540 Blem. 4541 Valgreen. 4542 Greibe. 4543 Marcher. 4544 E. A. Bendix & Co. 4545 E. Aug. Bloch. 4546 Evert. 4547 S. C. Sørensen, Akts. 4548 Carl Jansen. 4550 Heiner. Hansen. 4551 Theodor Møller. 4552 Poulsens Radio Telegraf. 4553 Akts. Theodor Møller. 4554 Steenstrup. 4555 Ohlsen. 4556 Gommesen & Rude. 4557 Allan Henriques. 4558 Julius Michelsen. 4559 Nobel. 4560 Kayser. 4561 Akts. Kronborg. 4562 Aanonsen & Co. 4563 Kamla. 4564 John Martin. 4565 Dansk Eksportholen. 4566 Kirchheiner. 4567 Poppe. 4568 Arresthuset, Blegdamsv. 4569 Konner & Kett. 4570 Reddersen. 4571 Balslev, Godsbaneg. 4572 Elektricitetsv. Gothensg. 4573 Horwitz & Kattentid. 4574 Kbhvns. Sporveje. 4575 Laur. Holm, Einar Christensen. 4576 L. V. Valentin's Eff. 4577 Jacob C. Christensen. 4578-79 Otto Madsen. 4580 Det udenl. Skovindustrielsk. 4581 Will. Petersen. 4582 Simonen & Nielsen, Akts. 4593 Sally. 4594 Arb. Kødfors. 4595 Pacht & Crone. 4596 Edv. Nielsen. 4597 H. Kjær & Co. 4598 Børgesen & Co. 4599 Chr. Nielsen. 4590 Koppel. 4591 Dahlhoff & Søn. 4594 Det foren. Dampskibsselskab. 4595 Holmes Eff. 4596 N. P. Andersen. 4597 Puggaard. 4599 Preisler. 4600 Arboe Bähr & Co. Akts.

4601 Millech. 4602 Jens Schou. 4603 Lübecker. 4604 Herm. Mogensen & Co. 4605 Blom. 4606 Arbo-Bähr & Co. 4607 C. Thøvesen. 4608 Chr. P. Andersen. 4610 Scotch Import Co. 4611 Levring Nielsen. 4612 Akts. Kolonialimp. 4613 Wendler. 4614 Schneider. 4615 A. Lemming. 4616 Larsen-Samuel. 4617 Tfadrup. 4618 A. Larsen. 4619 Flor. 4620 Kbhvns. Maskinbøderi. 4621 Hallager. 4622 Gera Fabr. 4623 U. G. Jantzen. 4624 Texières Eff. 4625 Dyrlund. 4626 Ramsing. 4627 Alexis Møller. 4628 Kremer. 4629 Chr. Holm. 4630 Kafé Frihedsstøtten. 4631 Pugh & Genkel. 4632 Lunn. 4633 Kbhvns. Sporveje. 4634 L. Andersen. 4635 P. Chr. Rasmussen. 4636 A. G. Birk. 4637 Toldvagt 6. 4638 Knud Weng. 4639 Dansk Sefaristidende. 4640 Klee. 4641 Parbst. 4643 Philipsen. 4644 Abel. 4645 Kbh. Sporveje. 4646 Thorvald Schrøder. 4647 Lars Jørgensen & C. Hansen. 4648 Thorngreen. 4649 Brdr. R. P. & Jul. Petersen. 4650 H. T. Jacobsen. 4651 Brdr. Nielsen. 4652-53 Munch-Jensen. 4654 Burmeister & Wain. 4655 Ficaria. 4656 Schou. 4657 Det danske Gaskomp. 4658 Ingv. Petersen. 4659 Lerche. 4661-62 Berl. Tidende. 4663 Østergaard. 4664 Ulrik. 4665 Ph. Heymann. 4666 Volmer. 4669 Schmidt. 4670 P. C. Nielsen. 4671 Bording. 4672 Buch. 4673 R. Rasmussen. 4674 Bruun. 4675 G. Kofoed. 4676 Fr. V. Nielsen. 4677 Alexander Larsen. 4678 Thomassen. 4679 Marius Jeppesen. 4680 Siversleth. 4681 L. Johansen. 4682 Nybølles Eff., Akts. 4683 Georg Johansen. 4684 Sorup. 4685 Munch-Petersen. 4686 Thorup. 4687 Wm. Jeppesen. 4688 Johs. Dam. 4689 Bruun & Andresen. 4690 Bruun & Andresen. 4691 Chr. F. Bentzen. 4692 Petri & Haugsted. 4693 Rahlff. 4694 Akts. Skovgaard & Brdr. Christensen. 4695 Kofoed. 4696 Helms, Engelberg. 4697 A. P. Torkildsen. 4698 Lademann. 4699 Rich. Madsen & Co. 4700 Skand. Amerika Linien.

4701 Sophus Hansen & Søn. 4702 F. C. Hvilsons Sønner. 4703 Sophus Jacobsen. 4704 Akts. Dampmøllerne Alliance. 4705 Kbhvns. Skibssalg Bur. 4706 N. P. Mortensen. 4707 G. Schou. 4708 Hj. Larsen. 4710 E. G. Andersen. 4711 Funch & Henriksen. 4712 E. Wanscher. 4713 J. Thuesen. 4714 Foren. Tegl. 4715 E. Rump. 4716-17 P. L. Jørgensen. 4718 H. P. Møller. 4719 Holmg. Glasv. Opl. 4720 R. Rasmussen. 4722 Johanneson. 4723 Akts. Nordsjæll. Kalk Sandstensværk. 4725 Professor Jacobson. 4726-27 Krüger. 4728 P. le Dous. 4729 H. Poulsen. 4730 E. G. Andersen. 4732 C. A. Lauritzen. 4733 Thurøe & Co's Eff. 4734 Hs. Majestæt Kongens Hofstat, Amalienborg. 4735 Ernst Olsen. 4737 Aftenposten. 4739 Duckert. 4740 Tutein & Koch. 4741 Paustia. 4742 Dyrbye. 4743 Herdahl. 4744 Mertins. 4745 Vendsyssel Fiskeforr. 4746 I. Krüdahl. 4747 Vester Elektricitetsværk. 4748 Joh. Baune & Co. 4749 H. Olsen. 4751 S. M. Sørensen. 4753 Bitsch. 4764 Karen M. Andersen. 4755 P. Rasmussen. 4757 Frederik Petersen. 4759 Jørk. 4760 Tutein & Koch. 4762 L. Ringberg. 4763 A. Sørensen. 4764 Ferd. Hansen. 4765 Fogh & Søn. 4766 Sæe. 4767 Akts. Lysberg & Hansen. 4768 Østerbros Station Telegrafkont. 4769 Østerbros Station Godskontor. 4770 S. V. Jacobsen. 4771 Faaborg Vegetabil. 4772 Kbhvns. Pakkasfabr. 4773 H. Petersen. 4774 Frk. D. Villumsen. 4776 Viggo Møller. 4777 C.

Jørgensen. 4778 Th. A. Neergaard & Co. 4782 N. Chr. Schouboe. 4783 F. Klemp. 4784 Gyth. 4785 Frihavns Akts. 4786 Freurup. 4787 Akts. Lysberg & Hansen. 4788 Christensen & Schreier. 4790 Lachmann. 4791 Vendsyssel Handelshus. 4792 Jørgen Christensen. 4793 Forsøgslaborat. bakteriolog. Afd. 4794 E. R. Rasmussen. 4795 Heimdal. 4796 Hastrup. 4797 Ipsen. 4798 Jul. Bendix. 4799 Gravengaard & Co. 4800 Møldrup, Falck Jensen, G. Graae & Steglich-Petersen.

4801 Hypothekb. 4802 Alfr. Nielsen. 4804 Hj. Thygesen. 4805 Anton Petersen & Vald. Frederiksen. 4806 Alf. Hansen. 4807 Holger Jensen & Co. 4808 Akts. V. B. Helander. 4809 Akts. Stomatol. Fabr. 4810 Kbhvns. Skibssalgsbureau. 4811 Alf. Christensen & Co. 4812 S. L. Jacobsen & Co. 4813 Søren Wistoft & Co. 4814 Vald. Bald. 4815 J. V. Bodelsen. 4816 Lodberg. 4817 H. Brammer. 4818 Thuren. 4819 Poul Sørensen. 4820 Fritz Svensson. 4821 E. Mahnfeldt. 4822 Chr. A. Petersen & Søn. 4823 F. Jensen & Søn. 4824 Kanitz. 4825 Toldbodmøllen. 4826 Neumann. 4827 Hansen Backhaus. 4829 Chr. Nielsen. 4830 Nielsen & Wilson. 4831 I. Goldschmidt. 4832 A. Lorentzen. 4833-34 Peter Jensen. 4835 Eduard Hansen. 4836 Akts. Fransk Automobilforretn. 4837 With. 4838 Bolwig. 4839 Sander. 4840 Dupont. 4841 Andersen & Vilmann. 4843 Collstrup. 4844 Aage Koch's Eff. 4845 Danske Mejeriers Andels Smørekseportforen. 4846 Toftkild. 4847 P. Christiansen & Søn. 4848 Bitsch. 4849 Import- og Melkomp. 4860 Chr. Lyngby. 4853 Pindstoft. 4855 A. W. Galle. 4856 F. Larsen. 4859 J. Andersen & Co. 4860 Huslejenævnet. 4861 J. Bagger. 4863-64 Akts. Atlas. 4865 Danish Dairies. 4866 Schousen. 4867 Ole F. Olsen. 4868 Rs. Andersen. 4869 Akts. Import & Melkomp. 4870 Aug. Kofod & Co. 4871 Permin. 4872 H. Hansen. 4873 H. O. Jensen. 4874 J. P. Jensen & Co. 4875 A. W. Galle. 4876 Winther. 4877 Brdr. S. & P. Petersen. 4880 Bikuben, Aaboulevard Afd. 4881 Harald Simonsen. 4882 Segelcke & Co. 4883 P. Laybourn. 4884 Akts. Atlas. 4885 A. E. Lauritzen. 4886 Trolle. 4887 J. P. Nielsen. 4888 Alfr. Kraunsøe. 4889 C. Erntner. 4890 Chr. Hansen. 4891 P. A. Pedersen. 4892 Georg Madsen jun. 4893 C. Møller & Søn. 4894 Haandværkerbank. 4895-96 Kbhvns. komm. Arb.anv. Kont. Mandss. 4897 Jul. Madsens Assuranceforr. 4898 Paulsen. 4899 Ballins Sønner, Akts. 4900 Foren. Dansk Kunst & Haandværk.

4901 Robert Raun & Co. 4902 Kreth. 4903 Steen's Eff. 4904 Dansk Produkt Agentur. 4905 Privatbanken, Øster Afd. 4906 Casse, Krabbe. 4907-08 Torp. 4909 A. Andersen. 4910 Albert Philipson. 4911 Busck-Nielsen. 4912 Ludvig Jensen. 4913 Berendt. 4914 Fjerrenseriet. 4915-16 P. Wulff. 4917 S. Andersen. 4918 Jægers Normal Uds. 4919 C. G. Thomsen. 4920 Ludvig Jensen. 4921 N. Juel Schmidt. 4922 Forst. Brodfabr. 4923 Privatbanken, Amager Afd. 4924 Hagelskadefors. Foren. 4925 Buck & Co. 4926 Privatbanken, Amager Afd. 4927 H. Frederiksen. 4929 A. Christiansen. 4930 P. Olsen. 4933 Privatbankens Vestre Afd. 4934 Københavns Tømrenlav. 4935 C. Christensen. 4936 C. K. Hansen. 4937 Beckett & Meyer. 4939 Reinggaard-Christensen. 4940 Damgaard. 4941 Victor Jensen. 4942 Skattedepartementet. 4943 A. Sørensen. 4945 Albert Schou jun. 4946 Fiona. 4947 Wm. Jensen. 4948 Lemvig-Müller. 4949 H. V. Udesen. 4950 Emil Andersen. 4951 Københavns Laane- & Diskontobank, Nørrebro Afd. 4952 J. Michaelsen. 4953 J. Bruhn. 4954 Brdr. Hertz. 4956 Tuborg Fabr. 4957 H. Orland. 4958 Jac. Olsen. 4959 E. Larsen. 4960 Krøger. 4961-62 Esmann. 4964 Sveriges förenade Konservesfabr. 4966 Sækkeleje Comp. Akts. 4967 Andersen & Meyer. 4968 Lemvig-Müller. 4970 Topp & Christensen. 4971 Laane- & Diskontobanken, Nørre Afd. 4972 C. K. Hansen. 4973 de Plessen. 4974 K. Johansen. 4975 Jac. Nielsen. 4976 F. O. Frederiksen. 4978 A. Francis. 4980 Carlsberg. 4981 Sophus Petersen. 4983 Engberg & Bræanning. 4984 Reimer. 4985 Kastanien. 4986 Fremtids Haab. 4987 Gudmann. 4988 Leopold. 4989 Hans Olsen. 4990 Asiat. Te Comp. 4991 Hans B. Schultz. 4992 Kreditkassen f. Husejere i Kbhvn. 4993 Østrup Jeppesen. 4994 Ahrnkjel. 4995 Westergaard. 4996 Kreditk. f. Husejere. 4997 Krøll. 4998-99-5000 A. E. G., Dansk Elektr. Akts.

5001 H. Ellyton. 5002 K. H. Miede. 5004 Carl Jørgensen. 5005 Barentzen. 5006 Akts. Islandsk Komp. 5007 H. Christensen. 5008 Dunlop. 5009 Haandværkerens Kredit-Bank. 5010 Vald. Rasmussen. 5011 John Christensen. 5012 Chr. Harter. 5013 Søndberg. 5014 Kjærgaard. 5015 Clausen. 5016 3. Postrevision. 5017 Jens Nielsen. 5018 Larsen Nygaard. 5019 Akts. Sodafabrikkerne. 5020 Harald Nielsen. 5021 Alfr. Olsen & Co. 5022 K. Anker-Jensen. 5023 A. V. Simonsen. 5024 Levy & Co. 5025 Kbhvns. Hesteskofabrik. 5026 Bühring. 5027 S. Madsen. 5028 Aug. Berthelsen. 5029 Wiene. 5030 Monrad. 5031 Th. Demant. 5032 J. F. Nielsen. 5033 Melchior. 5034 Carl Jørgensen. 5035 M. N. Laier. 5036 Bruun & Sørensen. 5037 Tengberg. 5038 Finansministeriets Kolonialkont. 5039 P. à Porta. 5040 Pontoppidan. 5041 N. Larsen & Christensen. 5043 A. Nielsen. 5044 Dahl & Thomsen. 5045 Bjerrings Eff. 5046 Akts. O. C. Olesen. 5047 Formann & Co. 5048 Aug. Berthelsen. 5049 L. Trebbin. 5050 Tryg. 5051 Andr. Fr. Høst & Søn. 5052 J. F. Nielsen. 5053 Akts. Provinshotellet. 5054 Scherfin. 5055 Carl Jørgensen. 5056 F. Bentsen. 5057 Boserup. 5059 Schultz's Bogtrykkeri. 5062 Rasch's Eff. 5063 Charles V. Nielsen. 5064 A. Andersen. 5065 Jørgen Hansen. 5066 F. Friberg. 5067 Anton & A. K. Petersen. 5069-70 Emil Henrius. 5071 Mørck. 5072 C. K. Hansen. 5073 Kbhvns. Vin-Komp. 5074 Samvirk. d. Andels Svinefl. 5075 Polack. 5076 J. Jespersen. 5077 Julius Jensen. 5078 Akts. Sodafabrikkerne. 5079 Faxe Kalkbrud. 5080 Hedemark. 5081 Aage Hagemann's Eff. Mix & Genest. 5082 Urania. 5083 Th. Poulsen. 5084 Schlichtkrull. 5085 Charles Hansen. 5086 Christoffersen. 5087 Paraplyen. 5088 Kolthoff. 5089 Bjarnov. 5090 Ejnar Hansen. 5091 Laurberg & Co. 5092 Nord. Blacking Co. 5093 H. Skjoldager. 5094 Hartz. 5095 H. Wade. 5096 P. Hansen. 5097-98 De foren. Automat- & Metalvarefabr. 5099 Akts. Jac. Mørch. 5100 Nord. Brandforsikr.

5101 A. Bøyer. 5102 Fr. Olsen. 5103 Illum. 5104 Th. B. Hansen. 5105 Meyer & Berlow. 5106 J. C. Jensen & Johs. Hansen. 5107 Lind. 5108 H. Thorbrøgger & Co. 5109 G. Nielsen & Co. 5111 Sand & Alfr. Sørensen. 5112 Trikotagefabr. Norden. 5113 Floystrup. 5114 Bothmann. 5115 H. Angelo. 5116 Jacobson. 5117 F. R. Roloff. 5118 Chr. Holm. 5120 Detailhandlerbladet. 5121 Dansk Smede- & Maskinarbejderforb. 5122 Franske Gesandtskab. 5123 Kvindernes Arbejderforb. 5124 Th. Jensen. 5125 Saxtorph Beck. 5126 Nathansohn, Akts. 5127 Levin. 5128 Akts. Hein-Holst. 5129 Dines Petersen & Co. 5130 Lehmann & Stage. 5133 Syrig. 5135 Steen. 5136 Fischer. 5138 Ammentorp. 5139 H. C. Jensen. 5140 H. Nyborg. 5141 Pedersen Hetmar. 5142 Klampenborg Banegaard. 5143 Schjerbecks Eff. 5144 Kbhvns. Gulvkludefabr. 5145 S. C. Nielsen. 5146 Rordal & Co. 5147 Tvede. 5149 Dines Petersen & Co. 5150 Husmds.-Brandskassen. 5151 Vandbygningdirektoratet. 5152 Tryg. 5153 H. P. Larsen. 5154 Akts. I. H. Schultz. 5155 M. Mortensen. 5156 United Shoe Machinery Co. 5157 Alfred Olsen & Co. 5158 H. T. Eimskipafelag Isl. 5159 Christensen & Hansens Eff. 5160 Fredberg Jernstøberi & Maskinfabr. 5161 H. P. Nielsen. 5162 S. Thamsen. 5163 Akts. Nord. Brandfors. 5164-65 R. Schmidt. 5166 Emil T. Jensen. 5167 Universitetets patolog. anatom. Inst. 5168 Winkel & Magnussen. 5169 Fabr. Automatic. 5170 Støberi-, Maskin- & Skibsværft Arbejdernes Fællesforb. 5171 Akts. Timm. 5172 Storm. 5174 Hultberg & Møller. 5175-76 United Shoe Machinery Co. 5177 Aller. 5178 Lehmann & Stage. 5179 Lauritz Jørgensen. 5180 Fritzsche. 5181 J. P. Steffensen. 5182-83 Vilh. Hansen. 5184 Brdr. Jørgensen & Co. 5185 Anton Nielsen. 5186 Dalbo. 5187 Farmakolog. Inst. 5188-89 Automatic. 5190 Akts. Østeuropæisk Komp. 5192 Frederiksberg Begravelsesv. 5193 S. J. Vinderslev. 5194 Berner & Co. 5195 Em. Z. Svitzer. 5196-97 N. M. Kroigaard. 5198 Den kgl. Mønt. 5199 Harald Jensen. 5200 Kbhvns. Belysningsv.

5201 Nord. Brandforsikr. 5202 Skand. Staalremskivefabr. 5203 J. P. Jensen. 5204 Tvermoes. 5205-06 Cooperative Wholesale Society. 5207 Bjørkegreen. 5208 Hirsch. 5209 Wengler. 5210 J. M. Levin & Co. 5211 Telefonselsk. Arkitektkont. 5212 Dahlstrøm. 5213 L. Chr. Jensen. 5214 Carl Jensen. 5216 Behrend. 5217 Ohlson. 5218 Annonceekspeditionen Union. 5219 Aage Faurschou. 5220 Roar Christensen. 5221 Udenrigsmin. 5222 Laane- og Diskontobanken, Fr.berg Afd. 5223 Christoffensen. 5224 H. Jensen. 5225 Suhrke. 5226 Norholt. 5227 Akts. Schou & Co. 5228 Tysk Gesandtskab. 5229 C. A. Mortensen. 5230 Niels Rasmussen & H. Schietz. 5231 A. P. Kanstrup. 5232 Nordre Birk. 5233 Holst. 5234 Dansk Arbejderbank. 5236 Cohn. 5237 G. Vald. Christensen. 5238 A. Søholm. 5239-40 Andersen & Muus. 5241 Danske mekaniske Dampkedel Renseri. 5242 Chr. P. Hansen. 5243 Hans Nielsen. 5244 Kbhvns. Brygg. & Malterier. 5245 Suhrke. 5246 Vilh. Petersen & Co. 5247 Olof Larsen. 5248 Hansa. 5249 Amerk. Tobac. Co. 5250 Folkets Hus. 5251 A. W. Colding. 5252 Østbørn. Dampskibsselsk. 5253 Brdr. S. & P. Petersen, Akts. 5254 Reinh. van Hauen. 5255 Haslund. 5256-57 Kbhvns. Telefonkiosker. 5258 A. Søholm. 5260 G. Busch. 5261 Nøhrind. 5262 Wenner. 5263 Edsberg. 5264 Gylling. 5265 Akts. Vedset. 5266 Borch. 5267 Rasch. 5268 Rudholt. 5269 Hill-Madsen. 5270-71 Fragtm. og Kommissions Kont. 5272 Lichtinger. 5273 H. P. Radekop. 5274 Christensen & Petersen. 5275 Bangs Virksomhed. 5276 Benny Meyer. 5277 Rich. Hoff. 5278 Dyrberg. 5279 Dansk Ilt- og Brintfabr. 5280 Jacob & Co. 5281 O. Drachmann. 5282 Kræfting. 5283 Akts. Meisterlin & Edsberg. 5284 Jernbane-, Frugt- & Konfektforretn. 5285 S. Børgesen & Co. 5286 Gyldahl & Hansen. 5287 Claus Hansen. 5288 Gad. 5290 Will. Jensen. 5291 M. Rasmussen. 5292 Rasch. 5293 Holbechs Eff. 5294 M. I. Meyer. 5295 V. Lund. 5297 Aux petit fours. 5298 C. V. Gjerlav. 5299 Matzen. 5300 Aage Faurschou.

5301 Thure & Co's Eff. 5302 Akts. Rindom & Restorff. 5303 Iron. 5304 Fr. Hartmann. 5305 Frimodt. 5306 Akts. Carl Larsen. 5307 Akts. Phoenix. 5308 Nathansen. 5309 O. H. Andersen. 5310 M. Mortensen. 5311 Pio. 5312 Levy. 5314 M. Holm. 5315 H. C. Hansen. 5316 Petroleumsf. Blagaard. 5319 Schultz. 5320 C. W. Møller. 5321 Akts. Havnemøllen. 5322 Akts. A. Rindom & Restorff. 5323 Statstelegraf. 5324 Tønnesen. 5325 Landmandsbanken, Nørre Afd. 5326 William Thomsen. 5327-28 W. Krüger & V. Andersen. 5329 N. P. Andersen. 5330 Thomsen & Andersen. 5331 Lundsgaard. 5332 Axel Jensen & Co. 5333 Vesterbors Trælhandl. 5334 S. P. Larsen. 5335 Lyng & Søn. 5337 P. A. Jacobsen. 5338 Statspostanst. 5339 Nobel. 5340 Brinkmann's Forlag. 5342 Welding. 5343 Jens Christensen. 5344 Schiern. 5345 Landmandsb., Nørre Afd. 5346 Th. Christensen. 5347 Kaarsberg. 5348 Akts. Skand. Skotøjfabr. 5349 J. With. 5350-51 Akts. Dansk Assur. Komp. 5352 Freudenthal. 5353 Guildal. 5354 Bjørnbak & Co. 5355 Lundholm & Jensen. 5356 Grum. 5357 Eckardt. 5358-59 L. C. Bruun. 5360 A. M. Sørensen. 5361 Østiftern. Landhypothekforen. 5362 Myrdahl. 5363 Borgen-Nielsen. 5364 Herold. 5365 Snedker-Lavet. 5366 Kleis. 5369-70-71-72 Folkets Avis. 5373 Knud Rex. 5374-75 Auto-Luxe. 5377 Jensen & Bagger. 5378 Clausen & Stuckenberg. 5380 Rud. Madsen. 5381-82 Ellebye. 5383 A. G. Bjering. 5384 Café Parasollen. 5385 C. F. M. Knudsen. 5386 Johannes Petersen. 5387 Østerb. Ejendomselskab. 5388 Jørg. Jensen. 5389-90 Alfr. Christensen. 5391 Salomonson. 5392 Kbhvns. Høvlari & Savværk. 5395 Grunnet. 5397 Nørrebro's Dampvaskeri. 5398 Koloniallotteriet. 5399 Buchter & Co. 5400 Bohn-Christiansen & Chr. Ottesen.

5401 Schepelern-Larsen. 5402-03 L. C. Glad & Co. 5404 Kastrup Nielsen. 5405 Lenkewitz. 5406 Fru A. Westergaard. 5407 J. P. Jørgensen. 5409 Nord. W. C. Assurance Akts. 5410 Danmarks Samfundet. 5411 Foren. Gummi- & Luftringefabr. 5412 P. Thomsen. 5413 Otto Bendix. 5415 Statsbanerne. 5416 Elvina Frandsen. 5417 Kalcar. 5418 J. C. Andersen. 5421 Johs. Osborne. 5422 N. P. Nielsen. 5423 F. Bloch. 5424 Maskinforr. Ferrum. 5425 Moesgaard. 5426 Liebst. 5427 Benzon.

5428 Martin Frederiksen, 5429 Chr. Iversen, 5430 C. P. Jensen, 5431 N. Nielsen, 5433 H. Christiansen, 5434 Kjøng Fabr., 5435 Fred.berg Sporvejselsk., 5436 P. Thomsen, 5437 Mandrup-Poulsen, 5438 O. Rasmussen, 5439 Ewers, 5440 Casino, 5441 Fenger, 5442 Arnold Andersen, 5443 Georg Poulsen, 5444 Maskinfør., Ferrum, 5445 Thorv. Hamann & Co., 5446 Alb. Petersen, 5447 Johs. Møller, 5448 Fiskereguleringskont., 5449 Akts. N. Frederiksen, 5450 Nord. Bogtrykkeri, 5451 E. Hilbert, 5452 Fjeldsøe, 5453 O. G. Olsen, 5454 V. Christiansen & Co., 5457 H. Hansen, 5458 Den svenske Kirke, 5459 Gjedesen, 5460 Einar Pedersen, 5461 Jens Sørensen, 5462 Generaloldir, 5463 Skovgaard, 5464 Braunstein, 5465 Abrahamson, 5467 H. Salomon, 5468 Wallin, 5469 A. Boeck Hansen, 5470 O. Chr. Olsen, 5471 A. Andersens Bogtrykkeri, Akts., 5472 E. Hansen, 5475 Eduard Spies, 5476 F. V. Hansen, 5477-78 Akts. Importøren, 5479 Seitzberg, 5480 Nørbye-Petersen, 5481 Stampes Klædefabr., 5482 Reimann, 5484 Reimiger, Gebbert, Schall, 5485-86 Steenberg-Hessel & Buch, 5487 Schlüter & Co., 5488 A. P. Nielsen, 5489 Mogensen, 5492 M. B. Cohn, 5493 Giertsen, 5494 O. Strandberg, 5495 Snedkerm. Træ- og Finérskæreri, 5496 C. Kornerup Bang, 5497 Olsen, 5498 Sø- og Handelsretten, 5499 Kirkebye, 5500 Georg Lohse.

5501 Seneca Andersen, 5502 Demant, 5504 Østergaard, 5505 Malerlavet, 5506 Thorsen, 5507 J. R. Lund, 5508 D. Therkelsen & Søn, 5509 Andreas Buntzen, 5510 Kirstein, 5511 H. Olsen, 5512 Laur. Christensen, 5513 Mende, 5515 Lars Hansen, 5516 Wm. Hansen, 5517 Fru C. Nielsen, 5518 Danielsen, 5519 Axelsen, 5520 Armour Co., 5521-22 Akts. Vølund, 5523 Raun, 5524-25 Harald Bech & Co., 5526 Chr. V. Sørensen, 5528 P. Hansen, 5530 Messen, 5531 Den kgl. Porcelainsfabr.s Uds., 5532 Kbhvns. Telefon Autom., 5533 S. Nielsen & Lyhne Thomsen, 5534 Fuldm. Borg, »Danmark«, 5535 L. Levinson jun., 5536 Beck's Efft., 5537 Levinsen, 5538 Flensted-Hansen, 5539 Wulff, 5540 C. Clemmensen, 5541 Akts. Vølund, 5542 Grønbech & Sønnen, 5543 Jacobsen & Johnsen, 5544 Hj. Hartmann & Co., 5545 J. Jensen, 5546 H. C. Thomsen, 5549 Heinrichsen, 5550 Lehmann, 5551 Kopp, 5552 Carl Nielsen, 5553 Bolvig, 5554 Eising, 5555-56 Autotaxa, 5557-58 Engelsen & Schrøder, 5559 Arbejdshj. f. døvst. Piger, 5560 Frihavns Akts., 5561 Danm. Æg Exp., 5562 Messen, 5563 Harboe & Øllgaard, 5564 E. Kirchof, 5565 Export Firkloveren, 5567 C. F. Müller & Co., Seligmann & Nathan, 5568 Julius Jørgensen, 5570 Dansk Patent Kont., 5571 Dael, 5572 Maskinfabr. Dano, 5573 De danske Jern- og Staalværker, 5574 Kruse's Efft., 5575 J. Haslund, 5576 Dragsted, 5577 Thorup, 5578-80 Generaldirekt. for Postvesnet, 5581 Søren Kjersgaard, 5582 Peter A. Sørensen, 5583 H. Ch. Rasch, 5584 Carl Petersen & Co., 5585 Dansk Gipsindustri, 5586 Flyges Bogbinderi, 5587 van Norde, 5588 Rosener, 5589 Lachmann, 5590-91 Nimb, 5592 Eriksen, 5593 Nyholm, 5594 E. Amt, 5595 J. Haslund, 5596 Kalkkar, 5597 Larsen, 5598 Husmann, 5599-5600 Nyboe & Nissen.

5601 Akts. Selandia, 5602 Nyboe & Nissen, 5603 Dederding, 5604 Martin Møller, 5605 Lothardt Dahl, 5606 Pacific Import Comp., 5607 Becker, 5608 Burmeister & Wain, 5609 Green & Thielemann, 5610 Privatbanken, Vestre Afd., 5611 V. L. E. Christiansen, 5612 Alfred Thomsen, 5613 C. B. Møller & Co., 5614 Osvald Jensens Efft., 5615 Engelsk dansk Biscuitfabrik, 5616 L. Ihrich, 5617 P. Nissen-Hansen, 5618 Hahn, 5619 Genckel, 5620 H. C. Pedersen, 5621 Danmark, Tobaksfabr., 5622 Skandin.-Amerik. Petroleum Akts., 5623 Esmann, 5624 Dansk Træindustri, 5625 Marsmann, 5626 Eng. Dansk Biscuitfabrik, 5627 A. P. Andersen, 5628 Brit. Legat., 5629 Det kgl. octr. Brandassur. Komp., 5630 Veng, 5631 P. Broch & Co., 5632 Thorup, 5633 Carlsbergfond., Kvæstur, 5634 August Nielsen, 5635 Frk. W. Andersen, 5636 W. Petersens Efft., 5637-38 N. W. Larsen & Co., 5639 Saxild, 5640 Kuskenes Fællesforb., 5641 R. Roussell, 5642 Aage Mortensen, 5643 Owen, 5644 Linden, 5645 Forsikringselsk., Danmark, 5646 Nyrop, 5647 N. V. Larsen, 5648 Smørekøp Udvalget, 5649 L. P. Larsen, 5650 C. C. Hansen, 5651 Hvaløe & Erlandsen, 5652 Löffler, 5653 Floris Jacobsen & Co., 5654 Peter Hintz, 5655 Thiel, 5656 Knudstrup, 5657 C. Andersen, 5658 G. Andersen, 5659 Akts. Nord-Østersø Rederiet, 5660 Th. Lang, 5662 Gade & Co., 5663 Nyeboe & Nissen, 5664 Emil Jensen, 5665 Hans Nielsen, 5666 Billmann, 5667 Tivoli Varieté, 5668 Hans Jensen, 5669 Akts. Antoni Jensen, 5670 P. Lauemøller, 5671 Daells Varehus, 5672 Skand.-Amerik. Petrol. Akts., 5673 Kristiansen & Gümöes, 5674 N. Nielsen, 5675 Axel Lund, 5676 Otto Johansen, 5677 F. W. Doberch & Søns Efft., 5678 Baadh & Winthers Efft., 5679 Niels Jacobsen, 5680 Aage Møller, 5681 Blad, 5682 T. Krohn, 5683 Vigand Møller, 5684 Danske Sæbefabr., 5685 Johs. Frederiksen, 5687 Fr. & Jacob Winther, 5690-91 Fransk Modevare Imp., 5692 A. Marcus, 5693 Alb. Malm, 5695 Lorentzen & Møller, 5696-97-98 Detailhandlerbanken, 5699 Kirkebye, 5700 Fængselshjælpen.

5701-02 Industrikafeen, 5703 Vort Land, 5704 Akts. Nord Simplex, 5706 Dronn. Louises Børnehosp., 5707 Chr. Hansen, 5708 Arb. Ligkistemag., 5709 Joh. Jensen, 5710 Kongsted, 5711 Richelieu, 5712 C. W. Petersen, 5713 Chr. Jacobsen, 5714 Dreyer, Melimp, 5716 Rigsdagens Bureauchef, 5717 Aschehoug & Co., 5718 A. R. V. Mattisson, 5719 Kier, 5720 Jacob Jacobsen, 5723 Vincent, 5724-25 Jørgen Jensens Efft., 5726 Unio Bureauet, 5727 Hotel Tre Hjorter, 5728 Th. Jørgensen, 5729 Dichmann jun., 5730 Prior, 5732 Fenger Just, 5733 Arvor Hansen & Jørgensen, 5734 Svend Larsen, 5735 Rothenborg, 5736 A. Flich & Co., 5737 Lamprecht, 5739 Akts. Sæbefabr. Blaaagaard, 5740 Børresen, 5741-42 Akts. Genforsikr. Normannia, 5743 Fru Hertz, 5744 P. Andersen, 5745 Jørgen Jensens Efft., 5746 Marlin-Carl, 5747 Enghavepl. Isenkramh, 5748 Gjerstrup, 5749 Akts. Frisch, 5750-51 Tjellesens Efft., 5752 Akts. L. Baagøe & Co., 5753 Chr. Klingsøe, 5754 Michaelson, 5755 Akts. Farum Teglværker, 5756 H. Curtz & H. N. Holten, 5757 Russ. Legation, 5758 Ryder, 5759 Holger Rasmussen, 5760 Lloyd, 5761

Berth, 5762 Laur. Rasmussen, 5764 Fr. Nielsen, 5766 A. Knudsen, 5767 Will. Mønsted, 5768 J. C. Jacobsen, 5769 Søren Jensen, 5770 Dir. Jørgensen, 5771 Gamma, 5772 Akts. L. Baagøe & Co., 5773 Kbhvns. Grundejer. Renholdningsselsk., 5774 Goedecke, 5775 And. H. Andersen, 5776 Pariser-Bazaren, 5777 Røssell, 5779 Danske Vin- og Konservfabr., 5780 Dansk Frøavlsskopskagni & Markfrøkont., 5781 Wilh. Hansen, 5782 E. Raffel, 5783 N. M. Jørgensen, 5784 P. Chr. Petersen, 5785 Kbhvns. Bryggerier & Malterier, 5786 Thrane, 5787 Wilh. Hansen, 5788 William Nielsen, 5789 F. Pio, 5790 Terp, 5791 Brandt-Jørgensen, 5792 Fürst, 5794 Fru K. Hendriksen, 5795 Det d. Gaskomp., Overingeniøren, 5796 Hds. Majestæt Enkedronningen, 5797 B. Middellboe, 5798 Ny Kalkbrænderi, 5799 Bureau Fønix, 5800 Tuxen.

5802 Gram, 5803 Hds. Maj. Enkedronningen, Amalienborg, 5804 N. Jensen, 5805 Ole Jensen, Otto Olsen, 5806 Hornemann, 5807 Sell, 5808 Meyer & Co., 5809 Th. Olesen, 5810 E. Salomon & Wilhelm, 5811 N. Larsens Vognfabr., 5812 Skovgaard Jensen, 5813 Brønner, 5814 Frelsens Hær, 5815 Grundahl, 5816 Chicago, 5817 H. Nielsen, 5818 G. Hjorth, 5819 Chr. Larsen, 5820 C. Jacobsen, 5821 Rosenberg Brøndenstalt, 5822 Chr. Pedersen, 5823 Vilh. Jensen, 5824 Johs. Hansen, 5825 De unges Magasin, 5826 Holsøe & Tvede, 5828 Sinalco, 5829 Urtekræmmernes Kaffebrænderi, 5830 Messen, 5831 Brodersen, 5832 Kommunehosp. Vagtm., 5833 Borgerdydskolen, 5834 O. Andreasen, 5835-36 L. H. Carl, 5837 Hüffeldt, 5838 Kbhvns. Mælkekomp., 5839 Septic Tanks Komp., 5840 Læge Knudsen, 5841 Sophus Bendtzen, 5843 A. Jespersen, 5844 C. Swendsen, 5845-46 Gliemann, 5847 Centralpavillonen, 5848 J. Frederiksen & Co., 5849 Ziemann, 5850 Henning Hansen, 5851 Bendtsen, 5852 Vogelius, 5853 J. S. Nielsen, 5854 Ludv. Schmidt, 5855 P. Christensen, 5856 C. M. Rasmussen, 5857 Nationaltrykkeriet, 5858 Danske Mælkekomp., 5859 Akts. Krohn & Co., 5860 Berner & Co., 5861 C. V. Olsen, 5862 J. Chr. Kofoed, 5863 Bjørnbak & Gjelleball, 5864 Kofoed & Rasmussen, 5865-66 Cohn, 5867 Hansen-Skovlunde, 5868 Fabricius Bjerre, 5869 Anton Nielsen, 5870 Andersen & Co., 5871 Weimann & Co., 5872 Landmandsbankens City Afd., 5873 Hessel, 5874 Carl L. Jørgensen, 5875 Drøhse, 5876 Kbhvns. Vognmandsforen., 5877 Prior, 5878 Thornval, 5880 C. Frederiksen, 5882-83 Konvolutfabr. Danmark, 5884 J. Christensen, 5885 Akts. C. Olesen, 5886 Chr. Lauridsen, 5887 S. Olsen, 5888-89 Alb. Andersen, 5890 Komunehosp., Sygeplejerskeboligen, 5891 Sekjær & Co., 5892 Kbhvns. Politi, 5893-94 Baes & Co., 5895 Breum, 5896 Bristol, 5897-98 Akts. Butiksmonitøren, 5900 Danske Soya Kage Fabrik.

5901 Henius, 5902-03 Hotel Kong Frederik, 5904 Lasseforen. Østerbro St., 5905 Kroll, 5906 H. Larsen & Co., 5907 Aage V. Petersen, 5908 M. Karfelt, 5909 S. C. Hansen, 5910 J. J. Larsen, 5911 Strøm, 5912 Holtung, 5913 Paulsen, 5914 Korsør Margarineopl., 5916 P. Christiansen, 5917 Lange, 5918 Vogt, 5919 Alfr. Christensen & Co., 5920 Bagger, 5921 C. Poulsen, 5922 Hotel Kong Frederik, 5923 Nehammer, 5924 Tøgeksped., Godsbanegr., 5925 M. L. Trier & Co., 5926 Werner, 5927 De foren. Dampsejersfabr., 5928 Th. Mathiesen, 5929 C. Christensen, 5930 W. Kinzi, 5931 H. de H. Ebbesen & Søn, 5932 C. Nielsen, 5933 Hilmar Soetmann, 5934 Akts. Chr. Steiner, 5935 C. F. Haastrop & Co., 5936 Kunstindustrim., 5937 Johs. Nielsen, 5938 J. Larsen & Søn, 5939 Registrerings- & Skibsmaalingbureau, 5940 Dansk Møllefabr., 5941 V. Jørgensen, 5942 P. Christoffersens Efft., 5943 Universal Trykkeriet, 5944 Malling, 5945 A. Johansen, 5946 Frits Henningsens Efft., 5947 Hillerød Andels Svinesl., 5948 C. Petersen, 5949 Ludvigsen Patentbureau, 5950 Lendorf, 5952 J. P. Jensen, 5953 Fønnesbech, 5954 Klühns, 5955 Tronborg, 5957-58 O. Drost & Rye Petersen, 5959 Hülse, 5960 V. Wulff, 5961 A. Petersen, 5962 Ribber, 5963 A. Frandsen, 5965 Emil Stephensen Efft., 5969 E. O. Rames, 5970 Messen, 5971 Ketelsen, 5972 Christophersen, 5973 Udøsen, 5974 Danske Hæmregds. Smøruks, 5975-76 Almbloom, 5978 Dansk Arbejdsm. Forb., 5979 Levinsohn, 5980 J. Olsen, 5981 Arbejdsg. Ulykkesfors., 5982 Alb. Aars, 5983 Handelsbanken, 5984 Vald. Jensen, 5985 Emil Stephensen Efft., 5986 Lucas & Schaltz, 5987 H. Hansens Enke, 5988 Brix & Co., 5990 Dansk Styrmandsforen., 5991 Chr. Nielsen, 5992 Messen, 5994 O. Kretschmer, 5995 H. Levin, 5996 F. C. Møller, 5997 Det danske Mælkekomp., 5998 Keil, 5999 Vestergaard, 6000 Otto Gertz.

6001 City Expres., 6002 Købmandsbanken, 6003 N. C. Rom, 6004 Schjær & Hansen, 6005 Volmer Sørensen, 6006 Anton Berg, 6007 Fester, 6008 Akts. Fredericias Støbegods, 6009 Fællesrepræsentationen, 6010 A. F. Christensen, 6011-12 Brun-Kruger, 6013 Eduard Nielsen, 6014 Winstrøm, 6015 Thorv. Eriksen, 6016 Centralforen. af Restaurat. og Hotelværer, 6018 N. Sørensen, 6019 Brodersen, 6020 Borgerdydskolen, 6021 Olivarius & Christensen, 6023 Danielsen, 6024 Kbhvns. Honninghus, 6025 Sv. Aage Andersen, 6026 Dansk Pianomagasin, 6027 Laane- og Diskontobanken, 6028 Arbejdernes Org. Brændselsforr., 6029 Carl Andersen & Adolf Poulsen, 6030 Horsbøl, 6031 Busch, 6032 Stau, 6033-34 L. Kristensen, 6035 Brødr. Justesen, 6036 Conrad Jensen & Søn, 6037 Bidstrup's Efft., 6038 Hypotekbanken, 6039 Enghoff, 6040 Alfr. Christensen, 6041 Klausen, Grüner, 6042 Fred.berg Komm. tekn. Forvaltning, 6043 Frederiksberg Stadsingeniør, 6044 Fred.berg Komm. tekn. Forvaltning, 6046 L. P. Hansens Efft., 6047 L. Melchior, 6048 Arb. org. Brændselsf., 6049-50 Svensson, 6051 N. Christiansens Efft., 6052 Indenrigsministeriet, 6053 Harald Jacobsen, 6054 A. W. Colding, 6055 Brodrene Justesen, 6056 Carl Lassens Filial, 6058 Rasmussen, 6059 Carl Hansen, 6060 Tchamkersen & Co., 6061 Adolph, 6062 H. Hansen, 6063 Frederiksberg Komm. tekn. Forvaltning, 6064 Christiansholms Fabrikker, 6065 Th. Gundestrup, 6066 Lundgren, 6067 Finansministeriet, 6068 Arbejdern. org. Brændselsf., 6069 C. F. Andersen, 6070 Emil Andersen, 6071 Bjerre, 6072 Rigshosp. Hovedkont., 6073 Statens Seruminst., 6074-75 Lauritz Schmidt, 6077 De danske Spritfabr., 6078

6741 Intern. Harvester Comp. 6742 F. W. Andersen. 6743 Repsdorph & Jarner. 6744 Petersen & Brill. 6745 Akts. Sporvognsrekl. 6746 Melbye. 6747 Akts. Danolith. 6748 Borring & Olsen. 6749 Folkenberg. 6750 Amer. Exp. Co. 6751 Gæstg. Bellevue. 6752 H. Heese. 6753 Schumacher. 6754 Frelsens Hær. 6755 P. Winther. 6756 Tolddrevsionskont., Tolddoden. 6757 A. Hansen. 6758 Holger Meyer. 6759 Finansminist. 2. Departement. 6760 Vartov Hospital. 6761 Akts., Intern. Harvester Comp. 6764 Østerbros Apoth. 6765 Limfj. Østers Komp. Akts. 6767 Nord. Textilaktelsk., 6768 Bang. 6769 Chr. Christensen. 6770 C. F. Riedels Eff. 6771 Kbh. Understøtt. foren. 6772 E. Heuser. 6773 Carøe. 6774 Husassistent. Fagforen. 6775 Corn. Olsen. 6776 Waldorff. 6777 I. L. Thomsen. 6778 Snedkerlaugets Bygningssmedkeniafdl. 6779 Ivan Olsens Eff. 6780 C. E. Olsen. 6781-88 Danske Mejeriers Fællesindkøb. 6784-85. Dansk Sportsfodt. Fabr. 6786 E. Benødt & Co. 6787 V. A. Salomonsen. 6788-90 M. E. Grøn & Søn. 6791 R. Rasmussen. 6792 J. F. Schræter. 6793 M. Hansen. 6794-95 P. Cohn. 6797-98-99 Kristl. Foren. f. u. M. 6800 Holger Petersen.

6801 Falckenthal. 6803 Brøndstrup. 6804 Dansk Fiskeriforen. 6805 Carl Bendixen. 6806 Wm. Soelberg. 6807 Wandahl. 6808 Nord. Konditorivarerforr. 6809 Agbo. 6810 Tage Jensen. 6811 Otzen & Thorstenson. 6812 Scheel. 6813 Foderstof Agenturet. 6814 Klein. 6815 Victor Rasmussen. 6816 Chr. Agerup. 6817-18 Georg Andersen & Co. 6819 Alfred Hansen. 6820 H. Sørensen. 6822 Hver 8. Dag. 6823 Crome & Goldschmidt. 6824-25 Zoologisk Have. 6826 De danske Konserverfabriker. 6828 Rafns Fabrikens Oplag. 6829 A. Barfoed & Keil. 6830 Veit. 6831 Lind. 6832 Evald W. Olsen. 6833 Nyholm & Frederiksen. 6835 Berthelsen. 6836 Købmandskolen. 6838 W. H. Larsen. 6839 Thygesen. 6840 Bang. 6841 Rosenquist. 6843 F. L. Smith & Co. 6844 Helmbak, Fransk-Dansk Vinimport. 6847 Zool. Museum. 6848 Hoffner. 6850 Albrechtsen. 6851 Trier. 6852 Ewald Olsen. 6854 Klühns. 6855 Nord. Auer Co. 6856 Sparekassen f. Kbh. & Omegn, Hovedafd. 6857 T. Christensen. 6858 Lars Hansens Eff. 6859 Telegraf-Direktoratet. 6860 Vellir. 6861 Poulsen & Ragoczy. 6862 Heise. 6863 F. L. Smith & Co. 6864 Dansk Foderstoffor. 6865 Jul. Nathan & Petersen. 6866 fh. Levin & Sønners Eff. 6867 Københavns Bogtrykkerforening. 6868 Poul Meyer. 6869 Zeuthen, Hougs, Tidemand-Dat. 6869 Valdemar Friis. 6871 Persson. 6872 Istedgades Smørforsyning. 6873 Exact. 6874 Warburg. 6875 E. Magn. Nielsen. 6876 G. Andresen. 6877 Arnicin. 6878 I. L. Jørgensen. 6879 V. Hansen. 6880 O. Clausen. 6881-83 Kormerup. 6884 S. Thafner. 6885-86 Dyrh. 6887 Kbhvns. Bunkerkul Depot. 6888 Petersen, Møller & Hoppe. 6889 Arentzen. 6890-92 De danske Vin- & Konserverfabr. 6890 Thonning. 6894 Kriminalretten. 6895-96 H. L. Schmidt. 6897-98 Revisions- og Forvalnings Inst. 6899 A. W. Kirkebye. 6900 Kbhvns Laane- og Diskontobank.

6901 F. Frederiksen. 6902 Th. Schmidt. 6903 Forum. 6905 Weinreich. 6906 Det nye Missionshotel. 6907 Hans P. Larsen. 6908 Frk. J. S. Nielsen. 6909 Henrichsen. 6910 Oluf Dannevang. 6911 Anton Sørensen. 6912 Frederiksberg Branddir. 6913 Porst. 6914 Th. Larsen. 6915-16-17 Michelin Generalagentur. 6918 P. Olsen. 6920 Langkjær. 6921 C. Høpfner. 6923 Øberg. 6924 Schultz. 6925 Sabinsky. 6926. Det nye Missionshotel. 6927 St. Kongensg. Kiosk. 6928 R. Harboe. 6930 Aage Nielsen. 6931 Tøjhuset, Netterstrøm. 6932 J. C. Andersen. 6935 Michelin Generalagentur. 6936 C. Clausen. 6937 Houlberg. 6939 Nikolaj Olsen. 6941 Præstrud & Co. 6942 C. Høpfner. 6943 C. Christiansen. 6944 Kbhvns Galvaniseringsanst., 9645 B. Hansen. 6946 N. Jørgensen. 6947 Schepler. 6948 Nyrup. 6949 Carl Stag. 6953 Sv. Gottlieb. 6954 P. Knudsen. 6955 Øberg. 6955 Sv. Gottlieb. 6957 A. Olsen. 6958 Nord. Benzins Komp. 6960 Horwitz & Kattentid. 6961 Regensen. 6962-63 Carl Schepler. 6965 Rosa Andersen. 6966 J. Johansen. 6967 Ortmann & Christensen. 6968 Brdr. Levy. 6969 Carl R. Hansen. 6970 Th. Laursen. 6971 Krogh & Dahl. 6972 C. Nordenbøge. 6973 Lyngbye. 6974 Frk. Adler. 6975 Brdr. Ostermann Petersen. 6976 Harboe Olsen. 6977 Ringsted & Selmer. 6978 A. Nielsen. 6979 Forsikringselsk. London. 6980 S. Nielsen. 6983 Rogert Møller. 6984 M. Madsen. 6985 Petersen-Hinrichsen. 6986 Vilh. Christensen. 6987 Dolling. 6988 Petersen, Møller & Hoppe. 6989 Reinstrop & Frederiksen. 6990 Marie Petersen. 6993 Generaltolddirektor. 6994 Ketner 6995 Vald. Petersen. 6996 A. Sørensen jun. 6998-99 Ulykkes- og Garantiforsikringselsk. af 1869. 7000 Carlsberg.

7003 F. L. Nielsen. 7004 O. Hygom. 7005 Sejrø Petersen. 7007 Chr. Christensen. 7008 J. Abildgaard jun. 7009 Brdr. Nielsen. 7010 L. C. Glad & Co. 7011 V. Nissen. 7012 Rue. 7013 Messen. 7014 Melchior. **7015-7016-7017-7018** Sylvester Hvids Bureau. 7019 I. Steffensen. 7020 L. F. Koch. 7021 Rigshosp. 7022 Anders Petersen. 7023 Thyge Hirsch. 7024 Zillmers Eff. 7025 N. Carl Nissen, Carlsen. 7026 C. F. Andersen. 7027 Carl Smith. 7028 Udenrigsmin. 7029 Veit. 7030-31. L. C. Glad & Co. 7032 Godskesen. 7033 Brunniche. 7034 Møllmann-lsen. 7035 Cigaretfabr. D. E. C. 7036 Cohns Bogtrykk. 7037 A. E. Neumeyer. 7038 Nordholm. 7039 Bygningssmedkernes Fagforen. 7041 Otto Møller. 7042 Peelmann. 7043 P. Mathiasen. 7044 H. S. Hansen. 7045 Gütthler. 7046 C. Weber. 7047 Søren Nielsen. 7048 K. Thingsig. 7049 J. Pedersen. 7050 M. Nathansen & Co. 7051 Bentzen. 7052 Emil Sørensen. 7053 Juno. 7054 Borch. 7055 J. P. Ryholt. 7056 Sundhedskommissionen. 7057 Matzen. 7058 H. F. Petersen. 7059 L. Olsen. 7061 Ringsted & Selmer. 7062 Jørgensens Eff. 6063 Dessauer & Co. 7064 A. Andersen. 7066 Akts. Nordvest. 7067 Kbhvns. Havefrøfors. 7068 Mentzler & Co. 7069-70 R. N. Rasmussen, Bang-Elbestrup. 7071 Dansk Tarifforen. 7072 Overtoldinspektoret. 7073 Chr. Jensen. 7074 Carla Larsen. 7075 König. 7076 Munck. 7077 Autotaxa. 7078 Brøchner-Lassen. & Krogh. 7079 Ny Carlsberg. 7080 Statens tekn. Tilsyn med Privatbaneanlæg. 7081 Axel Madsen. 7082-83 Adolphi Enke. 7084 Max Nielsen Mensen.

7085 Roepstorff. 7086 Brehm. 7087 Adolphi Enke. 7088 Spliid-Marcholm. 7089 Akts. Skjold. 7090 Rasmussen. 7091-92 Akts. Kbhvns. Tommerhull. 7093 Jul. Magnussen. 7094 Esbensen. 7095 Th. Kofoed. 7096 Johs. Christensen. 7097 Herford. 7088-7100 Baadh & Winthers Eff.

7101 Kbhvns Lampeskffk. 7102 Barfoed & Co 7103 Akts. Svea Gummi Oplag. 7104 Overtoldinspektoret. 7105 Nye danske Brandforsikring. 7106 Bog- og Papirhdl. Fremad. 7107 Espensen. 7108 Ahlefeldt Laurvig. 7109 Carl Olsen. 7110 Borgen. 7111 Isaksen. 7112 Bing & Grøndahl. 7114 Det kgl. Teater. 7115 E. C. Olsen. 7116 Hertz. 7117 Vermehren. 7118 Tolddobdom. 7119 Ree & Ringberg. 7120 Clöötta. 7121 Brødrene Svendsen. 7122 Olaf O. Barfoed & Co. 7123 Crome & Goldschmidt. 7124 Tolddoden. Guidekasernen. 7125 Jacob Petersen. 7126 Grann & Lagbye. 7127 Tilsynet med Dampfartøjer. 7128 Lundquist & Olsen. 7129 Arthur Jensen. 7130 A. T. Møller & Co. 7131 Akts. Stenkomp. 7132 J. L. Bjørner. 7133 Akts. Chr. P. Schmidt. 7134 H. Hansen. 7135 Argus, Urlageret. 7136 L. Larsen. 7137-38 Privatbanken, Frederiksb. Afd. 7139 Overtoldinspektoret. 7140 Akts. Urtekr. Lageret. 7141 Hans Jensen. 7142 Amagerbanen. 7143 Overtoldinspektoret. 7144 A. Olsen. 7145 Overtoldinspektoret. 7146 Polack. 7147 Hass. 7148 Kbhvns. komm. Arbejdsanv. Kontor. 7151. Rigenstrup. 7153 Meyendorff. 5154 Møller & Hansen. 7155 Holm & Larsen. 7156 Th. Lindes Eff. 7157 Madsen Lind. 7158 Adolph H. Meyer. 7159 Dansk Genfors. Akts. 7160 Danske Gaskomp. 7161 Stelling. 7162 E. Madvig. 7163 Damm, Stæhr, Gelling, Fenger. 7164 Lundstrøm. 7165 Hirschsprung & Sønners Akts. 7166 Avep. 7167 P. Bøgelv. 7168 Det danske Gaskompagni. 7169-70-71 P. V. Jacobsen & Søn. 7172 Kyster. 7173 Akts. P. V. Fournais. 7174 A. T. Niesens Eff. 7176 Blomberg. 7177 Akts. G. E. Bjørk. 7178-79. Dansk Genfors. Akts. 7180 Levysohn. 7181-83-84 Chr. R. C. Rahr & Co. 7185 C. W. Salomon. 7186 Landbrugs-kott. Hovedkoll. 7187 Andels Møbelmagasinet. 7188-89 Erik Andersen. 7190 Købmandsstandens Oplysningsbureau. 7191 Landmandsbanken, Amager. Afdl. 7192-93 Akts. P. V. Fournais. 7194 Dragsted. 7195 Dansk Tamfforen. 7196 N. Nielskov. 7197 Neckelmann & Svedstrup. 7198-7200 Bristol.

7201 Lentz. 7202 J. C. Jensen. 7203 Gerlach. 7204-05 H. C. Christiansen. 7206 Magnus Jensen. 7207 Madsen-Koch. 7208 A. H. Wolff & Elkan Wulff. 7209 Hypotek Foreningen. 7210 E. Schönberg. 7211 Reinhardt. 7212 Peter Hansen. 7213 Wittenkamp. 7214 K. A. Meyer. 7215 K. Knudsen. 7216 Tilly. 7217-18 The Industri Trading Komp. 7219 Nicolaj Rasmussen. 7220 Dansk Automobilklub. 7221 Dagbl. Børsen. 7222 Dansk Idrettsblad 7223 Pürschl. 7224 Overtoldinspektoret. 7225 C. A. Jørgensen. 7226 Telegrafdirektoratet. 7227 Christen. Larsen. 7228 N. C. Dobel. 7229 Simonsen & Co. 7230 Fischer-Jacobsen. 7231 Berg. 7232 Joost Petersen. 7233 Dansk Høstefonelselskab. 7234 Dansk Arbejderbank. 7235 Waestet. 7236 O. Rønberg. 7237 Overtoldinspektoret. 7238 Fah-nøe. 7239 Carl Christensen. 7240 Morten Nielsen. 7241-44 Creditreformforeningen. 7245 Sparekassen for København og Omegn. 7247 Akts. S. Johnsen. 7248 Schannong. 7249 Thisted. 7250 Børsen, Dagbl. 7251 H. Husum Møller 7252-53-54 Akts. Norske Lloyd. 7255 Lars Hansen. 7256 Rønberg. 7257 Holger Petersen. 7258 Landmandsbanken, City Afdl. 7259 Møller & Krogh. 7260 Børnernes Bazar. 7262 Bjørch-Jensen & Co. 7263 Aug. Knudsen Eff. 7264 J. Jensen. 7265 Kiær. 7266 Akts. Kemika. 7267 Akts. S. Johnsen. 7268 Fru Helene Carlsen. 7269 Ecce Ego. 7272 Dir. C. A. Olesen. 7273 Kampmann & Herskind. 7274 Philip Hansen. 7276 Oluf Rønberg. 7277 Ecce Ego. 7278 Em. Z. Switzer. 7279 Chr. Smith. 7280 Meteorolog. Institut. 7281-83 Dansk russ. Dampskibsselskab. 7285-86 Martin Lund. 7287 Nachensohn. 7289 Mønstingskontoret. 7290 Kbhvns. Belysningsvæsen. 7291 A. Børgesen. 7292 Albrechtsen & Co. 7293 Kurt P. Bronée. 7294 A. Andersen. 7295 Hjørth-Hansen. 7296-97 Koppel. 7298 W. Stegmann. 7299 Komm. for Havundersøgelser. 7300 Meteorolog. Institut.

7301 Kreditforen. f. industr. Ejend. 7302 Siversleth. 7308 Bronsen & Overgaard. 7304 Wieder. 7306 Filmsfabr. Danmark. 7306 Albert Hansen. 7307 Joh. Mikkelsen. 7308 Mogensen & Dessau. Væverier. 7309 Det danske Petroleums Akts. 7310 Akts. Nord. Assurance Komp. 7311 Carl Petersen. 7312 Østre Gasværk. 7313 Vilhelm Balslev. 7314 A. N. Petersen, Forum. 7315 Kopp. 7317 Spansk-portug. Vin-Depot. 7318 J. Kingod. 7319 Alfr. Fischer & Co. 7320 Hans Jensen. 7321 Otto Müller. 7322 V. Lund. 7323 C. & V. Gundel. 7324 Dansk Frøavls Komp. og Markfrø Kontor. 7325 Peter Petersen. 7326 C. F. Andersen. 7327 Overtoldinspektoret. 7328 Hans Nielsen. 7329 Victor Rude & Co. 7330 Chr. Olsen. 7332 S. Friis Mikkelsen. 7333 Freiliff Olsen. 7334 Chr. Andersen. 7335 O. Selinder. 7336 Glaci-kaféen. 7337 Alfr. Fischer & Co. 7338 Trygg, Levin Hansen. 7339 Fritz Hansen. 7340 Peter Vedel. 7341 Hans Rasmussen. 7342 Stein. 7343 Schönemann. 7344 Capito. 7345 H. Clausen. 7346 Emil Olsen. 7347-48 Stilling Andersen. 7350 Falk-Larsen & Rasmussen. 7351 Kroneapotek. 7352 Sagførern. Auktioner. 7353 Vm. Jørgensen. 7354 Akts. Heimdal. 7355 Rønnow. 7356 Alf. Nerva. 7357 Johnsen Eff. 7358 Holger R. Sander. 7359 Blegdamshospitalet. 7360 Hugo Hansen. 7361 Bischoff. 7362 Eskild Salomon. 7363 A. Nielsen. 7364 Fischer. 7365 Øster. 7366 H. I. Wengel & Co. 7367 Victor Holm. 7368 Jørgen Jensen. 7369 Overtoldinspektoret. 7370 Akts. Kbhvns Handelsbank. 7371 Landmandsb. Vesterbro Afd. 7372 H. Svanberg. 7373 P. Jensens Eff. 7374 H. C. Andersen. 7375 Akts. Forretningsforsyn. 7376 Indenrigsministeriet. 7377 C. Gravesen. 7378 Handelsbanken, Gl. Torv. 7379-80 Blegdamshosp. 7381 P. Bastrup. 7382 O. Christiansen. 7383 Egmont H. Petersen. 7384 P. C. Olsen. 7385 Kvægtorvet. 7386 Danske Provinsslagteri. Hude Auktions Salg. 7387 O. K. Magnussen. 7388 Nord. Assurance Komp. 7389 Alb. Hansen. 7390-92 Handelsbanken, Gl. Torv. 7394 Illum. 7395 O. Gottlieb. 7398 Engelhardt. 7399-7400 Adam.

7401 Anti-Autom., Vesterbrog. 3. 7402 A. Christensen. 7403

Kuba. 7404 Wondt. 7405 Thorvaldsen-Hansen. 7406 Lehmann. 7407 A. Freiesleben. 7408 Mohr & Co. 7409 Karl C. Madsen. 7410 Forsikringsselsk. Danmark. 7411 N. P. Larsen. 7412 Foren. af danske Soassurand. 7413 Abrahamsen. 7414 Lars Rasmussen. 7415 Stenius. 7416-17 Dansk-Svensk Staal, Akts. 7418 Jakob la Cour. 7419 Bay & Co. 7420 Forenede Dampskibsselskab. 7421 Brammer. 7422 Barentsen. 7423 Larsen & Hintz. 7424-26 Henriques & Zøylner. 7427 Carl Olrich. 7428 Overtoldinspektoret. 7429 Separator. 7430 Chr. E. Rothe & Co. 7431 E. Philip & Søn. 7432 Assistentsh. Kontorpers. 7433 Bertelsen. 7434 Overtoldinspektoret. 7435 Kbhvn.s Fiskefænsfabr. 7437 Johs. S. Sørensen. 7439 Rex Opvarmningskomp. 7440 Dahl. 7441 Birger Hornemann. 7442 C. Jensen. 7443 1., 2. og 3. Kriminalkammer. 7444 Fabr. Phønix. 7445 W. Dänemark. 7446 Jensen & Wulff. 7447 Bostrup & Co. 7448 Kbhvn.s Sporveje. 7449 Akts. Dansk Assurance Komp. 7450 Rothe & Co. 7451 J. Steffensen. 7452-53 S. Larsen. 7454 Ernst Jensen. 7455 Anna Lykkeberg. 7456 Th. Hudlebusch. 7457 Dansk Foder- og Melforr. 7458 Landbrugministeriet. 7459 Recks Opvarmningskomp. 7460 Salomonsen. 7461 L. V. Andersens Eftf. 7462 Landsoverskatteraadet. 7463 P. Rasmussen. 7464 Fabr. Phønix. 7465 Kjær & Co. 7466 Smør- & Margarinekomp. 7467 Fleckenstein. 7468 Kiørboe. 7469 Exportflødekomp. 7470 Chr. E. Rothe & Co. 7471 Harhoff. 7472 Café Continental. 7473 Carl Christensen. 7474 Qvistorffs Vinstue. 7475 Andersen & Meyer. 7476 M. G. Andresen. 7477 P. Schmidt. 7478 O. Henriksen. 7479-80 Recks Opvarmn.komp. 7482 Ill.komp. 7483 A. Bertelsen. 7484 Jul. Clausen. 7485 Dansk Reprod.anstalt. 7486 Fjelsted & Jacobsen. 7487 H. F. & Alb. Helweg-Larsen. 7488 V. Müller. 7489 Thorv. Nielsen. 7490 J. A. V. Olsen. 7491 Akts. Emil Jensen. 7492 L. Røgen. 7493 Lindbæk. 7494 N. P. Nielsen. 7495 Social-Demokraten. 7496 V. Knudsen. 7500 L. Levison jun.

7502 Carl Jeppesen. 7503 C. Brandt. 7504 Ballins Sønner. 7505 I. Heegaard-Kjærgaard. 7506 A. Hansen. 7507 Brand- og Livsforsikrings. Svea. 7508 Tapdrup. 7509 Paludan. 7512 R. Larsen. 7513 Foren. af kbhvn.ske Manufakturgrossisters Akkordafd. 7514-15 Høgh. 7516-17 Akts. Kymeia. 7518 Peter Heise. 7519 Hellerup Skolestfabr. 7520 Intern. Assurancekomp. 7521 Carl Ree. 7522 Johan F. Poulsen. 7523-24 Ballins Sønner. 7525 Carl Jensen. 7526 Lindved Petersens Eftf. 7527 Akts. F. Krebs. 7528 E. M. Thomsen. 7529-30 Akts. Simon Olesen. 7531-32 Schuchardt & Schütte. 7533 Foren. af kbhvn.ske Manufakturgrossisters Konkursafd. 7534 Arnold Johansen. 7535 Emilie Krog. 7536 M. Clausens Bogantikvariat. 7537 Pressebureauet Centralen. 7538 Thorkilsen. 7539 Gust. Petersen. 7540 Goldstein. 7541 Rud. Berghs Hosp. 7542 Freiesleben. 7543 Billebur. 7544 Forsikringsselsk. National. Akts. 7546 Penther. 7546-47 Carl A. Nielsen. 7548 Hermansson. 7549 Bekker. 7552 Nye danske Brandforsikring. 7553 Akkordafd. 7554 Forsikringsselsk. National. 7555 P. Petersen. 7557 Binau. 7558 Carl C. Nielsen. 7559 Lerche. 7560 Falkentorp & Krohn. 7561 E. Rubows Eftf. 7562 Just Berg. 7563 Nord. Musikforlag. 7564-65 National. Syge- & Ulykkesforsikring. 7567 Otto. 7568 Blauenfeldt & Tvede. 7569 Messen. 7570 L. E. Rasmussen jun. 7571 And. Fr. Høst & Søn. 7572 Gottlieb. 7573 Frederik Hansen. 7574 Gerners Eftf. 7576 F. M. Christensen. 7577 Wessel. 7578 Alb. J. Nielsen. 7579 Jern-, Metal- & Kortevarebranchens Kreditorforening. 7580 Chr. Ganderup. 7581 Dansk russisk Dampskibsselsk. 7583-85 Lux. 7586 R. Runeclint. 7587 Revisions- & Forvællnings Inst. 7588 Ingeniør Berg. 7589-91 Hoffding. 7592 Nye danske Brandforsikring. 7593 Tvermoes & Abrahamsen. 7594-95-96 Goldstück, Hainze & Co. 7597 Sparek. f. Kbhvn. & Omegn, Hovedafd. 7598 Meincke & Co. 7599 Skotøjbranchens Kreditorforening. 7600 Centralbanken.

7601 Oxholt-Hove. 7602 Asmund. 7603 A. H. Herlin & Co. 7604 Social-Demokraten. 7605 Nord. Auer Co. 7606 Kinografen. 7607 Frederiks. Gasværk. 7608 Alfr. Olsen & Co. 7609 Kruse. 7610 Knud Sørensen. 7611 Folketeatret. 7612-U. Hald. 7613 Andr. Rasmussen. 7614 Hertz. 7615 Levy. 7617 Biering. 7618 Otto Jørgensen. 7619 V. Lund. 7620 Paladsteatret. 7621 Klasselotterikollektorforen. af 1910 7622 Hotel Isted. 7623 A. Nielsen. 7625 N. Hansen. 7626 Kinografen. 7627 Edderkoppen. 7628 V. Andersen. 7629 Scheibel. 7630 Hammer & Hovmann. 7631 Fru Nanna Hansen. 7632 Nord. Genforsikringsselskab. 7633-34 Frederiksberg Politi. 7635 Crome & Goldschmidt. 7636 L. W. Nielsen. 7637 P. J. & V. Gundermann. 7638 Akts. Hannibal Sander. 7639 Mads Lind. 7640 Østre Elektricitetsv. 7641 Serum Laboratoriet. 7642 Trier. 7643 Ellehammer Motorcykler. 7644 A. Andersen. 7645 Hustømrernes faglige Afd. 7647 Iversen. 7648 Akts. Illustr. Tidende. 7649 Chr. Christensen. 7650 B. Augustinus. 7651 Augustinus. 7652 Akts. Kakkellovnskomp. 7653 Akts. Skandin. Odeon. 7654 Andreas Nielsen. 7655 Ottesen. 7656 J. Chr. Petersen. 7657 Anton Kjær. 7658 Brandt. 7659 Svitzer. 7660 Glyptotek Caféen. 7661-63 Glud & Marstrand. 7664 Social-Demokraten. 7665 Vennershaab Kaffebrønderi. 7666 Studenterforeningen. 7667 Hertz. 7668 Wilhelm. 7669 Ussing & V. Thorbek. 7670 Alb. Hansen & Ludv. Johansen. 7671 Blok. 7672 Akts. Kakkellovnskomp. 7673 Chr. Andersen. 7674 Aug. Gerners Eftf. 7675 Børre Lorentzen & Co. 7676 Alfr. C. Schroder. 7677 P. D. Koch. 7678 Kranup. 7679 Bikuben, Hovedafd. 7680 P. Sørensen. 7682-84 Kbhvn.s Vandværk & Kjøb-88 Nienstädt & Co. 7689 Bladcentralen. 7690-92 Sthyr & Kjær. 7693 Universitetets kem. Laboratorium. 7694 Arbejdsg. Ulykkesforsikr. 7695 H. V. Nielsen. 7696 Central Bar. 7697 C. Albrechtsen. 7698-7700 De foren. Bryggerier.

7701 Fru M. Lassen. 7702 Skjoldjensen. 7703 Fragtmænd- og Kommiss. Kontor. 7704 Bispekow. 7705 H. F. Rasmussens Enke. 7706 Frederiks. Elektricitetsv. 7707 G. Schou. 7708 Forum-Jensen. 7709 Buhl. 7710 Sadelm.- og Tapetsrerem. Støvsuger- & Banke-Komp. 7712 Otto Møller. 7713 Melchior, Armstrong & Dessau. 7714-15 Sundberg & Co. 7716 Andersen. 7717-18 Rønning & Gjerløff. 7719 Alf. O. Hammer. 7720 A. Jørgen-

sen. 7721 Segelcke & Christensen. 7722 Joh. Poulsen. 7723 Fragtmænd. & Kommissionærernes Kontor. 7724 Oscar Larsen. 7725 N. Kristensen. 7726-27 Carl Olsen. 7728 Georg I. Christensen. 7729 Akts. Hotel Kong Frederik. 7730 Heimburger. 7731 Sv. & Kai Otto Møller. 7733 Bergh. 7734-35 P. O. Suhr. 7736 Budde Schou & Co. 7737 Valentiner. 7738 Frk. P. Jørgensen. 7740 Axel Hansen. 7741-42-48 P. Peiter. 7744 Landbygningernes Brandforsikr. 7745 Friis. 7746 Henriques & Levy, C. Meyer. 7747 Nord. Kolonial Komp. 7748-49 Dahl. 7750 Löf. 7752 H. P. Hansen. 7753 Hj. Andersen. 7754 F. Nehm. 7755 Dampskibsselsk. Turisten. 7756 Akts. Literatursselskabet. 7757 Bülow & Co. 7758 Anthon Kjær. 7759 Brodersen. 7760 Berg. 7761-62 Nord. Oversøisk Handelsselsk., Akts. 7763 A. Høst & Søn. 7764 F. Melms. 7765 Bregendahl. 7766 Mich. Larsen. 7767 M. S. Jørgensen. 7768 Høst. 7769 Nørregaard. 7770 Autotaxa. 7771 Francis. 7772 Levinson. 7773 Frederiksberg Isværk. 7774 Winding. 7775 Alumina's Udsalg. 7776 Werner & Co. 7777 Erling Barth. 7778-79 Segelcke & Co. 7780 Staffeldt. 7781 Nord. Oversøisk Handelsselsk., Akts. 7782 Hønsprøng. 7783 Johan Jørgensen. 7784 Boldt & Søn. 7785 Széchenye. 7787 Kragh. 7788 Komm. Kulkontor. 7789 L. Hansen. 7790 Dampskibsselsk. Øresund. 7791 Grønvold & Schou. 7792 Holm & Wonsild. 7793 L. Pechutell. 7794 Egede-Lassen. 7796 Ch. Cherley. 7799 F. Bülow & Co. 7799 Hauch.

7802 Drewsen. 7803 Hegel. 7805 Camstus. 7806 Hans Jessen-Panner. 7808 Laur. Nielsen. 7809 Akts. Pensionsfors. Anst. 7810 H. C. Tønning. 7811 Molepavillon. 7812 Kommunehospitalet. 7813 Helper. 7814 Rasmussen & Rugh. 7815 Høyrup. 7816 P. Thomsen. 7817 Engelberg. 7818 Sylvester Hvid. 7819 A. M. Mathiesen. 7820 Nording. 7821-27 Kommunehosp. 7830 Kommunehosp. 7835. 7837-38 Kommunehosp. 7841-63 Kommunehosp. 7864 P. Thomsen. 7865 Chr. Rasmussen. 7866 Simonsen & Nielsen, Akts. 7867 Monrad. 7868 Laage. 7869 Kommunehosp. 7870 J. Chr. Hansen. 7872 Martha Pedersen. 7873 A. P. Madsen. 7874-75 Poul Rasmussen & Wenzel. 7876 Anti-Automaten, Basarbygn. 7877 A. Bugge jun. 7878-79 Bock. 7880 A. Ringheim. 7881-83 C. J. Holm. 7884 Andresen & Müller. 7885-88 Löwener. 7889 Akts. Simonsen & Nielsen. 7890 Ohlsen & Ahlman. 7893 Schlegel. 7895-96 Cohen & Lamm. 7897 La Cour. 7898-7900 Heckscher & Søn Eftf.

7901 Ingolf. 7902 Ludvig A. Meyer. 7903 Nimb. 7904 Wiese. 7905 De foren. Oplagspl. & Værker. 7906 Ludv. Sørensen. 7907 Dansk Dental Depot. 7908 Güttschel. 7910 E. Pottier. 7911-12 Dalsgaard. 7913 P. Larsen. 7914 Stunsberg & Co. 7915 Akts. G. Holm. 7916 W. Hammer & Hovmann. 7917 Piper. 7918 Dansk Elektriker Forb. 7919 H. Schæfer. 7920 Akts. Intern. Assurance Komp. 7921 Bentzen. 7922 English hat magasin. 7923 Adolph Poulsen & C. Andersen. 7924 I. Larsen. 7926 Joachim Prahl. 7927 Arb. Livsforsikringsselskab. 7928 L. Nilansen. 7929 H. F. Larsen. 7930 Bro. 7931 Heckscher & Søn Eftf. 7932 C. Hald. 7933 Schwabe. 7934 Gall. 7935 Chr. Moltved. 7937 Aug. Muchardt. 7939 H. P. Hansen. 7940 H. C. Tønning. 7941 Nord. Pelsvarefabrik. 7942 Olaf Borum. 7943 Leonhard Johansen. 7944 Kbhvn.s Galvaniseringsanstalt. 7946 M. Hansen. 7947 J. Jørgensen. 7948 F. Bergemann. 7949 Carl Branth. 7951 Utrecht. 7952 W. Vett. 7953 Wandrup. 7954 J. Jans. 7955 Dragerforen. 7956 Nakskov. 7957 O. Riediger. 7958 G. Amtsbiller. 7959 A. Svendsen. 7960 A. Trolle. 7962 Universitets-Kvæsturen. 7963 Glückstadt. 7964 Finanshovedkass. 7965 P. Seerup. 7966 Husmandskreditoren. 7967 N. P. Hansen. 7968 Valdemar Larsen. 7969 Carl Jensen. 7970 Chr. Halmin. 7971 Indkv. & Udskrivningsvæsenet. 7972-73 Chr. Kirk Pedersen. 7974 Olaf Iversen. 7975 Dansk Sygeplejersk. 7976 J. C. Christensen. 7977 Carl Rasmussen. 7978 Ferd. Lange. 7979 Carl Larsen & M. Wreschner. 7980 Camradt. 7982 Arn. Jensen. 7983 Vagn Jacobsen. 7984 Dragerforen., Godsbanegr. 7985 O. Nielsen. 7986 Max Møller. 7987 Jakob Nielsen. 7988 Heinholt. 7989 Dansk tysk Petrol. Akts. 7990 Justitsministeriet. 7991 A. Fahrner. 7992 Chr. Kirk Pedersen. 7993 Hansen Herding. 7995 H. Christensen. 7996 H. Dombrowsky. 7997 P. Rasmussen. 7998 Ilgodspakhusene. 7999 Heckscher & Søn Eftf. 8000 Tuborg.

8001 Erik Møller, Akts. 8002 Strand. 8003 Laur. Laursen. 8004 Godsbanegaardens Togexped. 8005 Socialdemkr. Forbund. 8006-07 Akts. P. Jørgensen. 8008 Carl Agner & Co. 8009 Salomonsen. 8010 Akts. C. F. Müller, Seligmann & Nathan. 8011 Meyling. 8012 Skandia. 8013 Oluf Andersen. 8014 Brennicke. 8015 Hotel Kong Frederik. 8016 A. Steckhahn. 8017 Ric. Andersen. 8018 Akts. Fabr. Dania. 8019 Akts. Dansk Baand- & Lidsevæveri. 8020 T. T. Nielsen, Lipton. 8021 A. P. Andersen. 8022 H. R. Hansen. 8023 Abildgaard. 8024 Ørholm. 8025 Spangenberg. 8026 Hammelev. 8027 Lillelund. 8028 Oskar Hansen. 8029 Poul Levin. 8030 O. H. Svenné. 8031 Laybourn's Eftf. 8032 Carl Lassens Filial. 8033 T. T. Nielsen. 8034 Hotel Kong Frederik. 8035 Emil Schou. 8036 Becker. 8037 Chr. E. Hansen. 8039-40 Fr.berg Automobilroskekom. 8041 Akts. Ydun. 8042 Holst. 8043 H. Nielsen. 8044 Østerbos Station, Lokomotivremisen. 8045 Færch. 8046 Danske Herregaardes Smerudsalg. 8047 Th. Schou. 8048 Dansk Rejsebur. 8049 Peter Hansen. 8050 Clausen. 8051 Dansk Rejsebur. 8052 Niels Pedersen. 8053 Suhrske Husmoderskole. 8054 Murerforbundet i Danmark. 8055 Overbanem., Godsbanegr. 8056 H. P. Sørensen. 8057 Lehmann. 8058 Akts. Carøe & Co. 8061 Dessau. 8062 Akts. F. L. Bie. 8063 K. N. Knudsen. 8064 Wengler. 8065 Celluloidfabr. Dania. 8066 Kgl. Vaccinationsanst. 8067 Holgaard. 8069 G. Jensen. 8070-71 Lykkeberg. 8072 Sekjær & Co. 8073 Bentzen & Søn. 8074 Stein. 8075 Frandsen. 8076 Søe-Jensen & Co. 8078 Maskinistiskolen. 8079 Groth. 8080 Hede-husenes Skærvefabr. 8081 H. Camradt. 8082 H. P. Jensens Eftf. 8083 Axel Andersen. 8084 Pehrsson. 8085 Akts. Pressens Illustrationsbur. 8086 Ludv. Nielsen. 8087 R. Møllerup & Co. 8088 Bemth & Jacobsen. 8089 Fr. Sander. 8090 Cigarforretn. Frem. 8091 Lykkeberg. 8092 Carl Lassens Filial. 8093-94-95

Akts. Nonske Lloyd. 8096 Akts. Søe-Jensen & Co. 8097 Kejs. Deutsches Generalkonsulat. 8098 Aage Geisler. 8099 G. Laurson. 8100 Industriraadet.

8101 L. I. Larsen. 8102-03 Erik Rasmussen. 8104 Nyboe & Nissen. 8105 Pelle. 8106 J. J. Christensen. 8107 Brinch. 8108 Charles Hansen. 8109 J. B. Mikkelsen. 8110 Chr. Hansens tekn. kem. Laborat. 8111 Hertz' Kartotek. 8113 E. Brass. 8114 Schierbeck. 8115 Statstidende. 8116-17 Westerby. 8118 Albert Larsen. 8119 Otto Jensen. 8120 Magasin du Nord. 8121 Stadsinventarie-Kommissionen. 8122-23 Wolff, Sandholt, Sølling. 8124 Carl Petersen. 8125-26 Akts. Nord. Kommissionskomp. 8127 Th. Flindt. 8128 Akts. Kbhvns Grundtejerbank. 8129-30 Assurance-Komp. Baltica. 8131 Herregaardenes Hovedadresse-Avis. 8132 Wessel & Vett. 8133 Pam. 8134-35 Haandværkerbanker. 8136 Bauer. 8137 Stelling. 8138 Cohn. 8139 H. P. Hansen. 8140 Kbhvns Briket Komp. 8141 Hovedstadens Budkorp. 8142 H. C. Sloman. 8143 Centralorganisationen af danske Handels- & Kontormedhj. for. 8144 M. N. Holm. 8146 A. Svendsen. 8147 Metz. 8148 Politiken. 8149 Hovedbanegaarden, Lokomotivemisen. 8150 Petra Rasmussen. 8151 L. Rasmussen. 8152-53 Schous Fabriker. 8154 Claudi. 8156 Maskinmesterforeningen. 8157 I. C. Olsen. 8158 Schulz-Zeuthen. 8159 The Trading Komp. 8160 Jørgen Møller. 8161 Akts. Gyldenbalds Boghdl. 8162 le Maire. 8163 Schmiegelow. 8164 Akts. Galle & Jessen. 8166 Lemvig-Müller. 8167 Akts. Andr. R. Petersen. 8168-70 De foren. Bryggerier. 8171 Elektricitets-Akts. Protektor. 8172 Schous Fabriker. 8173 Scheelke. 8174 Kristelig Foren. f. vildt. Børns Redning. 8175 Alfred Rom. 8176 Th. Jensen. 8177 Akts. Sølvgedes Viktualiehandel. 8178 Fabricius. 8179 Glückstadt. 8180 Finansministeriet. 8181 Edvard Møller. 8182 Nimb. 8183 Schepler. 8184-85 Galle & Jessen. 8186-87 C. Christiansen. 8188 Fleron. 8189 Henriksen. 8190 Fr. Appel. 8191 Brdr. Karberg. 8192 Tofft. 8193-94 Kbhvns Drops- og Konfekturfabr. 8196 Møller & Landschultz. 8197 H. Stadil. 8198 Jespersen. 8199 Kirkebye. 8200 Juncher-Jensen.

8201-04 Møller & Landschultz. 8205 Elleby & Türck. 8206-07 Schlichtkrull & Uttenthal. 8208 Kbhvns Sadelmager Mag. Det amerik. Generalkonsulat. 8210 Schneider. 8211 Kampmann. 8212 Øernes Andelselskab. 8213 Barfod. 8214 S. von Løvenskiold. 8215 Otto Petersen. 8216 Kbhvns Lampe- & Lysekronfabr. 8217 Schiødt. 8218 Houllberg. 8219 Benzons. 8220 Ernst & Vermehren. 8221 Dansk Smede- og Maskinarb.-Forb. 8222 Overpostm. 8224-25 Chr. A. Bugge. 8226 Otto Schrayh. 8227 Akts. Stragel. 8228 De danske Sukkerfabr. 8229 Bing. 8230 Lodal. 8231 Krøll. 8232 C. Henschel & Co. 8233 A. G. Lauritzen. 8234 Pedersen & Wallach. 8236 Louis Franck. 8237-38 Gjetting. 8239 Evers & Co. 8240 Tyveriforsikringselsk. mod Indbrud. 8241 K. P. Dons. 8242 Jacobsgaard. 8243 John Prange & Co. 8244 Ordenskapitlens Kontor. 8245 Faber. 8246 Brdr. Rosendahl. 8247 Akts. Det kbhvn.ske Reassurancenkomp. 8248-49 Hector. 8250 Dessau. 8251 Carl Christiansen. 8252 Jarl. 8253 Anton Jensen. 8254 I. Chr. Brink. 8255 Kontorchef Leth. 8257 Nord. Auer Co. 8258 Hartvig. 8259 Det foren. Dampskibsselsk. 8260 Th. Møller, Lehmann & Thomasen. 8261 K. Dons. 8262 Gautier. 8263 Johnsson. 8264 Th. Andresen. 8265 Foren. Skoler. 8266 Gotlieb. 8267-71 Godsbanegaarden. 8272 Borchonst & Messerschmidt. 8273 Petersen & Albeck. 8274 Godsbanegr. 8275 Carl Jensens Søner. 8276 C. F. Larsen. 8277 Flip Centralen. 8278 Soph. Andersen. 8279 Bagger. 8280 Kiær. 8281-82 Kbhvns Annoncebur. 8283 Edm. Knudsen. 8284 C. L. Sinding. 8285 Hennings & Harving. 8286 C. Christiansen. 8287 Det danske Petrol. Akts. 8290 Undervisningsministeriet. 8292 Kbhvns Kul- & Kokeskomp. 8293 Petersen & Albeck. 8295 Egense. 8296-97-98 Brdr. Johansen. 8299 Iwan Wallack. 8300 Østasiatisk Komp.

8301-10 Frihavns Aktieselskabet. 8311 Mandø Bertelsen. 8312-15 og 8317-19 Frihavns Akts. 8320 Christensen & Zahrtmann. 8321 Det Danske Kulkomp., Akts. 8322 Martin Jensen. 8323 Müller, Seligmann & Nathan. 8324 Capella. 8325 Nord. Kaffe Co. 8326 Kranker. 8328 Carl Olsen. 8330 Skovgaard-Petersen. 8331 Ankerske Marmorforr. 8332 Frihavns Skibsprovianterings Akts. 8333 G. Horwarth & Jespersen. 8334 Nord. Kaffe Co. 8335 Anders Nielsen. 8336 Østasiatisk Komp. 8337 C. Christiansen. 8338 Illustr. Tidende. 8339 Dansk Kulkomp. 8340 Nord. Kaffe Co. 8341 Akts. Søren Wistoft & Co. 8343 Olin. 8344 Pens. 8345 Østerbros Station, Færgestation. 8346 Brdr. Rosendahl. 8348 Fr.berg Gasværk. 8349 Ferd. Andersen & Co. 8350 Haugsted. 8351 O. Peschardt. 8353 Marcher. 8354 Bentzen & Co. 8355 Kondrup. 8356 Foren. Dampskibsselskab. 8357 Østasiatisk Komp. 8358 Illustr. Tidende. 8359 O. Pechardt. 8360 C. G. Pedersen. 8361 Akts. Ovensøiske Komp. 8362 Levin & Sønnens Effl. 8363 Soneson & Co. 8364 Moresco. 8365 Sirius. 8366 Foren. Dampskibsselskab. 8367 Simonson & Nielsen. 8368 Atlantent. 8369 Kafé Aarhus. 8370 Akts. Asia. 8371 Petersen. 8372 O. Wallentin, Akts. 8373 Hermann Raffel. 8374 N. Hansen. 8375 Dagens Nyheder. 8376 Knud Klink. 8377 Akts. Frihavnen. 8378 Chr. Fogh. 8379 H. I. Drucker & Søn. 8380 C. Lorenzen. 8381 Esmer. 8382 Nørrebro Apotek. 8383 Emilius Møller. 8384 Missionshotellet Frydenlund. 8385 Th. Schrøder. 8386 Singer & Co. 8387 Oscar Møller. 8388 Weilgaard. 8389 Fru Walther. 8390 Tarsleff & Co. 8391 Andersen & Vilman. 8392 S. Olsen. 8393 Kalkar. 8394 N. Hansen. 8395 A. Lønstrup. 8396 Levin & Sønners Effl. 8397-98 Strandberg. 8399 Ch. Christensen. 8400 Lauritz Jørgensen.

8401 Privatbanken, Vesterbro Afd. 8402 Ida Bispekov. 8403 Seidellin. 8404 Hugo Levin. 8405 O. E. Lund. 8406 Binder & Co. 8407 Peter Hansen. 8409 Jens Karl Jensen. 8410 Østerbros Grundejerforen. 8411 Olivarius & Christensen. 8412-13 Westend Anti-Automat. 8414 Engelsen & Schrøder. 8416 Jørg. Larsen. 8417 Breidahl. 8418 Mende & Co. 8419-20 C. & Chr. Winther, A. Bardram, O. Frederiksen, H. Zahle. 8421 Dansk Protokolfors. 8422 H. Wamberg. 8424 Viggo Nelson. 8425 Hertz. 8426 Niels Jacobsen. 8428 la Fleuriste. 8429 J. Bruun. 8430 Wonsild & Søn. 8431 Enevoldsen & Andersen. 8432 Lauri Sø-

nensen & V. Secher & Hagfelt. 8433 Wonsild & Søn. 8434 Albrechtsen & Madsen. 8435 Akts. Mejeriet Glostrup. 8436 Søfyrhodernes Forb. 8438 Binderkrantz. 8439 Statsbanedriften, Trafikinspekt. 8440 H. Nielsen. 8441 O. Lembe. 8442 Schullein. 8443 P. E. Andresen. 8444 Kunstakademiet. 8446 Flindt. 8447 Aabal, Det danske Vindueskomp. 8448 Siemens Schuckert. 8449 Wonsild & Søn. 8451 J. P. Jørgensen. 8452 Thyge Kjær. 8453 E. F. Esmann. 8454 Nathansen. 8455 Nørgaard. 8456 A. Pauli Rindom. 8457 Indenrigsministeriet. 8458 Akts. Kbhvns billige Kaffeelager. 8462 Akts. O. Birch. 8463 Bladhandlerforbundet. 8464 Fischer. 8465 Lemvig-Müller & Co. 8466 Løjtnant Schmidts Stald. 8468 Mather. 8469 Oluf Hansen. 8470 Svendborg Bryghus. 8471 Anti-Automaten. 8472 Peter Th. Rasmussen. 8473 P. Rasmussen. 8474 L. Christiansen. 8475 O. Olesen. 8476 Peter Sørensen. 8477 J. C. Nielsen. 8478 Kjeldsen. 8479 Newland. 8480 O. Wandschneider. 8481 Lessow & M. Edlund. 8482 Schram. 8483 Fotlajsmag. City. 8484 Noack. 8485 Toldinspektoratet. 8486 Sommerfeldt. 8489 Niels Andersen. 8490 Goldstein. 8491 D. Andersen. 8493 Kai Larsen. 8494 K. Enslev. 8495 Moimichen. 8496 Akts. Soph. Berendsen. 8497-8500 Soph. Berendsen.

8501 Østifternes Kreditforen. 8502 Emil Thalbitzer. 8503 Hartmann. 8504 Kbhvns Marmorvarefabr. 8506 Krause. 8507 Sivertsen. 8508 Garbers. 8509 E. Psilander. 8510 De foren. Skoler. 8511 Politiken. 8512 Carl A. Kähler. 8513 I. P. Sørensen. 8514 Zellner. 8515 V. Boserup. 8516 Brock. 8517 Schleisner. 8518 Folkelig Sygeforsikr. 8519 C. & C. Winther, Bardram, Zahle & Frederiksen. 8520 Fr. Jensen. 8521 A. P. Andersen. 8522 Chr. Sørensen. 8523 Meinertsen. 8524 Karl Hansen. 8525 Heise & Steenbuch-Jensen. 8526 Elzelingen & Co. 8528-29 Kbhvns Clichéfabrik. 8530 Gartnerforen. 8531 Harnrovens Porometal, Akts. 8532 Carl A. Kähler. 8533-34 M. Poulsen & Rønne. 8535 Rosenberg. 8536-37 Schleisner. 8539 Kristensen-Fris. 8540 Dagmaratret. 8541 Ritzau. 8542 H. P. Christoffensen. 8543 Jacob Jensen. 8544 Georg Kofoed. 8545 Axel Jacobsen. 8546 Jørgensen. 8547 Jul. Larsen. 8548 W. Green. 8549 De sammensl. Fælles- & Andelsb. i Danmark. 8550 Marius Nielsen. 8551 Iversen & Larsen. 8552 Werder. 8553 J. Ervø. 8554 Kbhvns Sporveje. 8556 Vedell & Beyer. 8557 Fahrenkrug. 8558 E. Leisner. 8560 Kokskontoret. 8561 Kbhvns Kvægtorv. 8562 Sparekassen for Kbhvn. og Omegn, Hovedafd. 8563 Kbhvns Mejeri. 8564 Erichsen. 8565 Nord. Benzin Co. 8566 Dellefsen. 8569 Sv. Isberg. 8570 Christiane Gram. 8571 Nye Danske Brandforsikr. 8572-73 Frederiksb. Skolekomm. 8574 John Gertsen. 8575 N. P. Jensen, Hofmann, Akts. 8576 Anti-Automaten. 8577-79 Pens. 8580 Charles Lund. 8582, 2. Postrevision. 8583 Biehl. 8585 Dansk Møbelindustri. 8586 Poul Mortensen. 8587 Pfeiffer. 8588 English House. 8589 Fru Vagn Jacobsen. 8590 Petersen-Schmidt. 8591 Kbhvns Flydedok & Skilsværft. 8592 Hans Nielsen. 8593 Marius Jørgensen. 8594 Fr.berg Gasværk. 8595 Akts. Hannibal Sander. 8596 Lindegaard. 8597-98 Havemanns Effl. 8599 V. Hjorth. 8600 Handelsbanken.

8601-02-03 Henriques & Lovengreen. 8604 Kbhvns Oliefabr. 8605 Carl Jensen. 8606 Nørregaard. 8607 Frk. Gregersen The-salon. 8608 Foren. Dampskibsselskab. 8609 J. Gresel. 8610 Direktoratet for Fabrikstilsynet. 8611 Generaltolddirektoratet. 8612-14 Danske Olieolier & Sæbefabr. 8615 Akts. Sæbefabr. Blaagaard. 8616 Schmal. 8617 Maskinfabr. Vesuv. 8618 M. Henriques. 8620 Rigshosp. 8621 C. V. Mathiesen. 8623 A. C. Andersen. 8624 H. C. Larsen. 8625 C. Th. Rom. 8626-27 Frk. Gregersen Køkken. 8628 Schreiber & Carl Petersen jun. 8629 A. C. Johansen. 8630 Harriet Berg. 8631 Johs. Brønsen. 8632 Riegels. 8633 S. P. Pedersen. 8634 John Gertsen. 8635 Bramsen. 8636 H. Poulsen. 8637 Guldbrændsen. 8638-39 Handels-selsk. Menkur. 8640 Meisling. 8641 Axel Georg Hansen. 8642 Fich. 8644 Thora Nord. 8645 Löwenstein. 8646 C. A. Andreasen. 8647 L. Rasmussen & Co. 8648 Schreiber & Carl Petersen jun. 8649 Nordd. Lloyd. 8650 Generalpostdirekt. 8651-53 Akts. Nord. Metalvarefabr. 8656 Cold. 8657 Akts. Søe Jensen & Co. 8658 Maskinsnedkeriet Thor. 8659 Beckmann & Nielsen. 8660 P. Wunsch. 8661 Wäberg. 8662 Fr. Hegel. 8663 Jacob Flindt-Christensen. 8664 A. Simonsen. 8665-66 Holger Petersen. 8667 J. S. Hansen. 8668 Carl M. Møller. 8669 P. Larsen. 8670 Juhl. 8671 Johs. Osborne. 8672 S. N. Meyer. 8673 Wilsbech. 8674 H. Nielsen. 8675 Berger. 8676 Overtoldinspekt. 8677 Quist. 8678 Fængselshjælpen. 8679 Alb. Fugmann. 8680 Overtoldinspekt., Toldbodens Maskinafd. 8681 Benzons. 8682 Vald. Sørensen. 8683 Lundsgaard. 8684 Ohland. 8685 Vald. Jensen. 8686 Sie. 8687 Kødkontoret. 8688 Danske Skibsreders gens. Forsikringsforen. for Søfolk. 8689 Byggeselsk. Westend. 8690 D. O. Bell. 8691-92 Chr. Erichsen. 8693 Dansk Arbejderbank. 8694 Akts. I. Mathiesen. 8695 Dansk Stolefabr. 8696 Overtoldinspekt. 8698 Statsbanedriften. 8699 Alb. Fugmann. 8700 Otto Mathiasen.

8701 Rasmus Nielsen. 8702 Alfr. Ahrensboell & Lindegaard. 8703 Borum. 8704 Thanning. 8705 Margr. Christoffersen. 8706 Parnow & Co. 8707 Sygekassen Enighedens. 8708 Dansk Andels Ægekspant. 8709 Hjorth. 8710 Vald. Nielsen. 8712 Henskind & Wulff. 8713 Nord. Motorfors. 8714 Wilh. Meyer. 8715-16 Akts. Carl Stender. 8717 Mammen & Drescher. 8718 Dansk Andels Ægekspant. 8719 Aug. Nielsen. 8720 Moses & Søn, G. Melchior. 8722 Kbhvns Bunkeruls Depot. 8723 Mortensen. 8724 Seligmann. 8725 Buch & Co. 8726 Parnow & Co. 8727 A. F. Jensen. 8728 Heinrich & Poulsen. 8729 A. Jürgensen. 8730 Kbhvns Skytteforening. 8731-32 P. Bergsøe. 8733 Gylding. 8734 Schwickmann. 8735 Akts. Carl Stender. 8736 Palmer. 8737 N. Pedersen. 8738 Pilestrades Kaffebed. 8739 Mammen & Drescher. 8740 Kbhvns Sygehj. Inspektør. 8741 Johan Levin. 8742 H. Lundby. 8743 Rohde. 8744 Ernst Rasmussen. 8745 P. Buch & Co. 8746 New York. 8747 Lütken. 8748 Kabst. alm. Brandforsikr. 8749-50 Brønnum & Co. 8751 Akts. A. Obersky. 8752 Dansk Dampskibsrederforen. 8753 Wengel. 8754 Biel. 8755 De foren. Skoler. 8756 Dines Petersen & Co. 8757 Nor-

disk Filmskomp. 8758 Juhl. 8759-60 Teknolog. Institut. 8760 Fr.berg Jernstøberi & Maskinfabr. 8762 A. Folkenberg. 8763 Chr. Nissen. 8764 Harms. 8765 Mammen & Drescher. 8766 Akts. Vegetarismen. 8768 Ronberg. 8769 N. Nielsen. 8770 Borup. 8771 Abrahamsen. 8772 Det foren. Dampskibsselskab. 8773 H. M. Christensen. 8774 Frederiksberg Skoledirektør. 8775 Petersen, Møller & Hoppe. 8776 Det foren. Dampskibsselskab. 8777 Carl Jensen. 8778 Jørgensen. 8779 C. Rasmussen. 8780 Paaske. 8781 Kbhvns Straa- & Filthattfabr. 8782 Kjerulff. 8783 Brdr. Lykke. 8784 Kbhvns Sporveje. 8785 H. P. Hentz. 8786 V. Jensen. 8787 Kgl. dansk Yachtklub. 8788 Zeltner. 8789 Brdr. Zöllner. 8790-91 Akts. Roneo. 8792 Poulsen. 8793 Jul Petersen. 8794 Chr. Petersen. 8795 E. Frandsen & Meyer. 8796 Dam. 8798 Kafé Milano. 8798 >C. F. Tietgen<. 8799 Carl Madsen. 8800 Hartlev.

8801 Fog & Mørup. 8802 Grundejerns Renholdn. Selskab. 8803-04 Angelo. 8805 I. C. Jørgensen. 8806 Rump. 8807-09 Det foren. Jernstøberier. 8810 P. V. Petersen. 8811 Simonsens Sanitetsforr. 8812 Akts. Hela. 8813 P. N. Hansen. 8814 N. Hansen. 8815 Casino. 8816-17 Tuxham. 8818 Br. Clorius. 8819 R. F. Jacob. 8820 Dansk Barmefodtojs Fabr. 8821-22 Fog & Mørup. 8823 Faber. 8824 S. Mikkelsen. 8825 Nord. Kabel- & Traadfabr. 8826-27 Kbhvns Kaffe-komp. 8828-29 Gløde. 8830 R. Tilling & S. Jørgensen. 8831 Brand- & Livsforsikringsakts. Viktoria. 8832 Harald Petersen. 8833 Fru M. Eriksen. 8834 Wæver. 8835 Nord. 8836 H. P. Madsens Enke. 8837 Wallach. 8838 C. E. Jensen. 8839 Svend Johansen. 8840 Ipsen. 8841 Wolthers-Nielsen. 8842 Soigneringsf. City. 8843 Fog & Mørup. 8844 Forsikringsakts. Norden. 8845 M. P. Henrichsen. 8846 Friis 8847 Nord. Kabel- & Traadfabr. 8848 Henrichsen. 8849 Jensen-Staal. 8850 Mungsfeldt. 8851 Jarler. 8852 Krarup. 8853 Axel & Otto Bang. 8854-55 Andels-Slagteriernes Flæskesalg. 8856 National City Bank of New York. 8857 Dagmar-teatret. 8858 O. Eriksen. 8859 Golodnoff. 8860 Jungensen. 8861 Chr. Wolthers Nielsen. 8862 Chr. Jensen. 8863 H. Andersen. 8864 Hamann. 8865 V. Birkmand. 8866 Borgersen & Co. 8867 Nordisk Kabel & Traadfabr. 8868 Mosaisk Troessamfund. 8869 M. Hejbo. 8870 Stern-Handfuss. 8871 Meinicke. 8872 Politiets 4. Afdl. 8873 Schiørring. 8874 Petersen & Wraae. 8875 Felby. 8876 J. Chr. Petersens Papirhdl. 8878 F. M. Jessen. 8879 C. J. Christensen. 8880 Dr. Tage Iversen. 8881 Fledelius. 8882 Tuxham. 8883-84 Jørg. Petersen & Co. 8885 Kbhvns. Spedition- & Transportkomp. 8886 J. Trier. 8887 Harald Kjær & Co. 8888 Heymann & Haslund. 8889 Chr. Kruse. 8890 Dansk Fedt og Palmol. Komp. 8891 Forsikrings-selskabet Globus. 8894 København Desinfektions Kompagni. 8895 Blangstrup & Lorentzen. 8896 Akts. Esvang. 8897 Sophus Lorenzen & York. 8898 Foren. t. d. ædle Hesteavl's Fremme. 8899 Cito. 8900 Dansk Glasindustri.

8901 Dyhr. 8902 Schmager & Jensen. 8903 Mads Møller. 8904 Carl Esben Hansen. 8906 Magistratens 3. Afdeling, Sundholm. 8907 Annoncebureauet Skandinavien. 8909 H. P. Christensen. 8910 C. Christiansen. 8911 Brdr. Simonsgaard. 8912 Skibsbrødfabrikken. 8913 P. Jensen. 8915 Chr. Krogh. 8916 Kbhvns. Lampe- & Lysekronfabr. 8917 Ramsing. 8918 Kaffe Fremtiden. 8919 Ramsing. 8920 Frøkjær Larsen. 8921 Dansk Oleomargarinefabrik. 8922 Illustreret Familiejournal. 8923 E. Lamp. 8924 G. Thomsen. 8925 M. Hviid. 8926 P. Sørensen. 8927 H. P. Nielsen. 8928 Josty. 8929 Niels Birkedals Eff. 8930 Jørg. Rasmussen. 8931 Høyer & Teilmann-Jørgensen. 8932 Hovedst. Mineralv. fabr. 8933 M. Andersen. 8934 S. Poulsen. 8935 Lars Nielsen. 8936 Knud Andersen. 8937 Fisch. 8938 C. A. Olsen. 8939 Niels Petersen. 8940 L. A. Hjuler. 8942 F. M. Rasmussen. 8943 Akts. Helsingborgs Galloscheuds. 8944 Juhl. 8945 Severin. 8946 Ellertsen. 8948-49-50 Godt. 8951 Amdrup. 8952 Teilmann Jørgensen. 8953 Akts. Kjærs Møllers Fabr. 8954 Nord. Good Templar Orden. 8955 Nielsen Sporup. 8956 Th. Vendt. 8958 H. Hansen. 8959 Postvæsenets Automobil Garage. 8960 Frk. Rump. 8961 Nørsker. 8962 Louise Poulsen. 8963 Chr. Eskildsen. 8965 Lauesgaard. 8966 C. Nielsen. 8967-68 John Hansen. 8969 Vald. Pedersen. 8970 Nord. Elektr. Selskab. 8971 Knud Larsen. 8972 Taxamotor. 8973 L. Borup. 8974 H. Andersen & Søn. 8975 Nordbye. 8976 Schou. 8977-78 Sander. 8979 Helsingborg Galloscheuds. 8981 Gunnar Carlsen. 8982 Knud Jensen. 8983. I. P. Jensen. 8985 Ch. Sørensen. 8986 Lægevidensk. Fakultet. 8987 J. Hansen. 8988 Peer Holm. Hald. 8989 Eibye. 8990-91 Nord. Elektricitetsselsk. 8992 Holger Hansen's Eff. 8993 Søren Thomsen. Sørensen. 8994 Alex Hansen. 8996 V. Meyer. 8997 Fredberg Forsørgels. & Hospitalsvæsen. 8998 Frederiks. Antikvariat. 8999 J. Hansen. 9000 Linnet.

9001 Taxamotor. 9002 N. Olaf Møller. 9004-06 Søborgs Eff. 9007 Krüger. 9008 Mundt. 9009 H. Samuel. 9010 Gad. 9011 A. Schoppe. 9012 Cycleforr. Sport, Chr. Hansen. 9013 Alf. Rasmussen & Co. 9014 Jansen & Co. 9016 Christensen & Hansen. 9017 Juul Andersen & Co. 9018 Aage Madsen. 9019 A. Schrøder. 9020 Simmelhag. 9021 Jens Brix. 9023 Es-mann. 9024 Cykleforretningen Sport, Chr. Hansen. 9025-26 De foren. Konservesfabriker. 9027 Krüger. 9028 Corn. Munch. 9029 Schnakenburg. 9030 Danske Sukkerfabriker. 9031 O. C. V. Jensen. 9032 Akts. Høkerens Fedevareforsyning. 9033 Alfred Rasmussen & Co. 9034 Patent Kommissionen. 9035 Bangs Eff. 9036 S. Bruum. 9037 F. Moltke. 9038 O. Chr. Hansen. 9039 Arne Hammer. 9040 A. P. Jensen. 9041 Chr. S. Jacobsen. 9042 Lunau. 9043-44-45 Georg E. Mathiasen. 9046 Emanuel Petersen. 9047 Dupont & Co. 9048 I. Hansen. 9049 Chr. Larsen. 9050 Jersild. 9051 Rosenquist. 9052 Akts. Aamosen. 9053 N. O. Møller. 9055 Rigshospitalet. 9056 Oppenheim. 9057 Dohlmann. 9058 V. H. Jessen. 9059 Andersen & Vilmann. 9060 Kirketerp & Schram. 9061 Chr. S. Jacobsen. 9062 Anthon Petersen. 9063 H. C. Hansen. 9064 Baggens Eff. 9065 Skand. Frøkomp. 9066 Kirketerp & Schram. 9067 Blyt. 9068 Josty. 9069 N. H. Palmelund. 9070 Akts. A. Møller & Co. 9071 Drøll. 9072 Broholm. 9073 Tapethuset. 9074 V. Pedersen. 9075 Vald. Han-

sen. 9076 Kiehn. 9077 Hartvig. 9078 N. P. Larsen. 9079 Nachmannsøhn. 9080 Frydenlund. 9081 Rigshosp. Maskinm. 9082 Ivan Enemark's Eff. 9083 Cløetta. 9084 K. Krabbe. 9085 Niels Hansen. 9086 Anna Jørgensen. 9087 Akts. Druen. 9088 Horn. 9089 H. Gjessing. 9090 Akts. Drubin. 9091 Oluf R. Olsen. 9092 Dahl. 9093-94 Bjerrild. 9095 Gyllings Sygekasse. 9096 Hassager. 9097 Chr. R. Nielsen. 9098 Gravesen. 9099 Sommerfeldt. 9100 Badeanst. København.

9101 Dalgaard. 9102 J. Andersen. 9103-04 Badeanstalten København. 9105-06 Freilev. Jørgensen, P. Poulsen, 9107 Akts. H. E. Gosch & Co. 9109 Kbh. Bunkerul Depot. 9110 H. Clasen. 9111 Gildsigs Eff. 9112 Emil Lassen. 9113 Erik Eriksen. 9115 Lønberg. 9116 Chr. Petersen. 9117-18 Jacob Holm & Søner. 9119 J. V. Larsen. 9120 Carl Andersen. 9121 Bentsen. 9123 Kbhvns. Fodtøjsfabrik 9124 Jens Rasmussen. 9125 Intern. Pat. Bureau. 9126 Franck. 9127 Carstensen. 9128 Lauritz Jensen. 9129 Arbejdsgiv. Ulykkesfors. 9130 Diemar. 9131 Bruhn. 9132 Østerbro Station, Vognbest. 9134 Søborgs Fabr. 9135 M. K. Nielsen. 9136 Akts. Revisionsb. i Kbhv. 9137 Det norske Veritas. 9138 Sct. Croix Sukkerhus. M. J. Madsen. 9140 Holger Hansen. 9141 Mørch. 9142 Sanct Johannes Stiftelse. 9143 Chr. Pedersen. 9144 From-Petersen. 9145 B. Ipsens Enke. 9146 Brdr. Meisner. 9147 Fog & Petersen. 9148 Harck. 9149 Johan Petersens Enke. 9150 Høybye. 9152 Carl Henriksen. 9154 Søborgs Fabr. 9155 Wesch. 9156 Christian F. Kehlet. 9157 Zierau. 9158-59 Oppenheim & Gielstrup. 9160 Revisionsbanken. 9161 Frode Andersen. 9162 Jørg. Petersen. 9163 Over-toldinspektoret. 9164 Hermansen. 9165 Statskont. for Medicinalsager. 9166-68 Axelholm. 9170 Tiendebanken. 9171 Skand. Assurance Akts. 9172 Jerncentralen. 9173 Haand i Haand. 9174 Classenske Fideikommiss. 9175 Laura Christensen. 9176 Lemvig Møllen. 9177-78 Henriksen. 9179 P. Christensen. 9180 Illustr. Familieblad. 9181 Clemmensen. 9182 Aagades Brødfabr. 9183 Brdr. Dahl. 9184 Revisionsbanken. 9185 Duellund. 9186 Panoptikon-teatret. 9188 J. C. Christensen. 9189 H. C. Poulsen. 9190 G. H. Nielsen. 9191 Diemar. 9192-93 Kunstfl. Danmark. 9194 Thiele. 9195 Nerlem. 9196 Carl Boeck. 9197 Revisionsbanken; Nørrebro Afd. 9198 Møller & Riis-Magnussen. 9199 Anders Jørgensen. 9200 I. V. Christensen.

9201 Biering. 9202 Berl. School. 9203 V. Christophersen. 9204-05 Trifoleum. 9206 Aamodt. 9207 Thygesen Poulsen. 9208 Edwards & Rasmussen. 9209-10 Axel Schou. 9211 Emil Nielsen. 9212 Axel Hansen & Co. 9213 Margarinefabr. Alfa. 9214-16 Dansk Kulkomp. 9217 L. Kristensen. 9218 Sundberg. 9219 Greens Bankforr. 9220 Skand. Kartonfabr. 9221-22 Crome & Goldschmidt. 9223 Juel. 9224 Eiermann. 9225 Direktør Politur. 9226-27 Rigshospitalet. 9229 Bengtson. 9230-31 Automathotelet. 9232 G. Iversen. 9233 H. Jørgensen. 9234 Hofman-Bang. 9235 Høst. 9236 Skandinaviska Granit Aktie-Bolag. 9237 Akts. Valby Strømpfabrik 9238-39 Binzer & Co. 9240 Chr. Holm. 9241 Crome- & Goldschmidt's Fabr. 9242 Holst. 9243-44 Christiansen & Richfelt. 9245 Halk. 9246 Shipping & Coal Comp. Filial. 9247-48 L. V. Eriksen. 9249 Fr. Jensen. 9250 Forum Schmidt. 9251 Krogh. 9252 A. Thomsen. 9253 Hans Christensen. 9254 Hinrichsen. 9255 Dansk Farveri & Merceriser Anst. 9256-57 J. A. Jørgensen & Co. 9258 Arbejderforsikr.raadet. 9260 V. Røper-Petersen. 9261 St. nord. Skotøjshus. 9262-63-64-65 Hotel Terminus. 9266-67 Chokoladefabr. Luna. 9269 N. Sand. 9270 Edwards & Rasmussen. 9271-72 Johan Petersen. 9273 Falck. 9275 Kbhvns. Mørtelværker. 9277 Joh. E. Gresell. 9278 Jacobs & Co. 9279-80 T. & S. Plum. 9281. C. Rosenbaum & Petersen. 9282 Helligkilde. 9284 Kaas-Larsen. 9285 Th. Raaben. 9286 Kbhv. Bunkerul Depot. 9287-88-89 Hirschfeld & Co. 9290 Edwards & Rasmussen. 9291 d'Aucamp. 9292 Otto Mønsted. 9293 A. M. Westergaard. 9294 Vald. Jensen. 9295 O. Pedersen. 9296 H. P. Nielsen. 9297 Rasmussen & Nielsen. 9298 P. Henriksen. 9299 la Francaise. 9300 Gottlieb.

9301 Jens Meyer. 9302 Helweg. 9303-04 Nord. elektr. Apparat Fabrik. 9305 Elektr. Lampe- & Ledningsforsikr. 9306 Sjæll. Bondest. Sparek. 9307 L. Lauersen. 9308 S. N. Philipsson. 9309 Korch. 9310 & 9312 Lmbsbank. Amagertorv Afd. 9313 Otto Madsen. 9314 Revisionsbanken. 9315 Akts. Filtkotøjfabr. 9316-18 Grøn & Witzke. 9320 Otto Hansson. 9321 Dansk Produktforr. 9322 P. Jensen. 9323 Boldklubben 1893. 9324 R. Als. 9325 Ing. Mikkelsen. 9327 Viggo Nielsen. 9328 Dahls Fabriks Uds. 9329-30 Akts. Nyt Nord. Forlag. 9331 Andersen-Høyer. 9332 Dragerkomp. 9337 Boldklub. af 1893. 9339 L. P. Jensen. 9340 Louis Thomsen. 9342 Chr. Andreasen. 9343 Gad. 9344 Boldkl. af 1893. 9345 Hans Nielsen. 9346 Forenede Dampskibsselsk. 9347 R. Møller. 9349 Schrader. 9350 Rigshospitalet. 9351 Plugmann. 9352 Hotel Gardergaarden. 9353 Akts. P. V. Fournais. 9355 Breining. 9356 Akts. Vagtkomp. 9358 Forum Hansen. 9359 Wivel. 9360 O. K. Petersen. 9361 Fru Marie Lassen. 9362 Akts. Lagerman jun. 9363 J. L. Wulff. 9364 Gæstgivergd. Sjælland. 9365-67 Kbhvns. Flæskehal. 9368 S. Gregersen. 9369 Akts. Linnemann & Hjelmer. 9370 Stenersen. 9371 Friis. 9378 Einar Petersen & Co. 9375 Arbejd. Likhistemag. 9376 Dreyer. 9377 Kæden. 9379-80 Dansk Spareselsk. 9381 Gerhardt Nielsen. 9382 Chr. Madsen. 9385 Bang. 9386 Alf. Pers. 9387 Kbhvns. Isfors. 9388 Wiedemann. 9389 Universitetsbiblioteket. 9390 Wiedemann. 9391 A. Vald. Rosendahl senior. 9393 Nationaltidende. 9394 Schwartzmann & Co. 9395 Gudmon. 9396 Elektr. Akts. Asea. 9397 Sinding. 9399 Th. Lose & Co. 9400 I. C. Lorentzen.

9401 Wendelbo-Madsen. 9402 I. P. Petersen. 9403 Viggo Jørgensen. 9404 O. H. Arboe. 9405 L. Jacobsen. 9406 Pilegaard. 9407 J. P. Jensen. 9408 Kbhvns. komm. Arbejdsanvisnings Kontor. 9409 A. Møller. 9410 Den konservative Vælgerforen. 9411 Invalidbestyrelsen. 9412 Johan Møller. 9413 Lars Hansen. 9414 Goldschmidt. 9417 Tagpapfabr. Dorteasminde. 9418 Nørager. 9419 Aage Poulsen. 9420 G. Bagger. 9421-22 Schuber. 9423 Jacob Jørgensen. 9424 J. Fog. 9425 Wedel-Nielsen. 9426 De danske Mejeriers Maskinfabr. 9427 Akts. Ny Kalk-

brønderi. 9428 P. Petersen-Bodholdt. 9429 Vald. Hansen. 9430 O. Jensen. 9432 Godsbanekvart. Brugsforening. 9433 V. Hansen. 9434 With. 9435 H. Christiansen. 9436 Knipschilddt. 9437 Axel Nielsen. 9438 Hans Jensen. 9439 Jul. Bangert. 9441 Jørgen Olsen. 9442 Kbh. Tommerlav. 9443 Niels Jørgensen. 9444 L. Kaus. 9445 V. T. Mathiesen. 9446 Indenrigsministeriet. 9447 P. Pedersen. 9448 Dansk Cromleederfabr. 9449 Walkendorfs-gades Vinstue. 9450 M. Nordfeldt & Co. 9451 Springborg. 9452 Wulff. 9453 H. Ulrichsen. 9454 Hjorth. 9455 Iversen. 9456 Abrahamson. 9457 Krag Juel Vind Frijs. 9458 Feniger. 9459 Julius Jensen. 9460 Lauritz Hansen. 9461 Telegrafkont., Valby, Station. 9462 Det danske Petroleumsaktieselsk. 9463 Øresundshosp. 9464 Sundby Hosp. 9465 C. I. Holm. 9466 Akts. City Re-produktionsanst. 9467 Baldersgades Hosp. 9468, Mag. 3. Afd. (Sundholm). 9469 Rønning. 9470 Belysningsvæsenet. 9471 Carl Nielsen. 9472 Jacob Holm & Sønner. 9473 Otto. 9474 Ar-bejdsig. Ulykkesfons. 9475 H. P. Rager. 9478 Nordfeldt & Co. 9480 Finansministeriet. 9481 V. O. Petersen. 9482 Carl Nielsen. 9483 Carl Laurson. 9484 Akts. Dansk Skinkekøgeri. 9487 M. Madsen. 9488 Rubinstein. 9489 V. & I. Renniebarth. 9490 Norup. 9492 Ottosen & Sundstrøm. 9493 Wamdrup. 9494 Akts. Dame-hotellet. 9495 Alf. Jørgensens Laborat. 9496 Alf. Jørgen-sen. 9497 Peter Schwabe. 9498 Frederiksberg Gymnasium. 9499 Kbhvns. Frøhandel. 9500 Volquartz.

9501 J. Salomon. 9502-04-05 L. E. Andersen. 9506 L. Fønss. 9507-08 Ostenfeldt. 9509 Chr. Pens. 9510 Frimodt. 9511 Ger-des-Hansen. 9512 Michaelsen & Heinemann. 9513 Joh. Wildt. 9514 Bodelsen. 9515 Langelinies Pavillon. 9516 Fru Anna Mønsted. 9517 Damefrisersalon Theodore. 9518 C. Mailand. 9519 Holmblad & Co.s Eftf. 9520 Schönecker. 9521 Chr. Jen-sen. 9522 C. Korch. 9523 Rigshospitalet. 9524 Chr. Rasch. 9525 Alfred Andersen. 9526-27 Rigshospitalet. 9529 Gjerring. 9530 Driftsingeniør Møller. 9531 Aage Juul. 9532 Christensen & Winther. 9533 Norrie. 9534 Gorm Petersen. 9535 Andersen. 9536 Asmussen. 9537 Fischer. 9538 H. Clemmensen & Co. 9539 Holmblad & Co.s Eftf. 9540 Grünbaum. 9541 Wissen-berg. 9542 Köhler. 9543 Ehlers. 9544 Rigshospitalet. 9545 N. Thoft. 9546 Rigshospitalet 9547 Wessøe. 9548 Victor Niel-sen 9549 Løsekræft. 9550 Jacobsen. 9551 M. Hvass Nielsen. 9552 A. Schepeler. 9553 Øresundshosp. 9554 S. Brønner. 9555 E. A. Lauritzen. 9557 F. S. Jensen. 9559 Akts. Dansk Handels-selsk. 9560 Th. S. Lorentzen. 9561 Akts. Defenseur. 9563 Fi-nansministeriet, 2. Revisionsdepartement. 9564 Mortensen. 9565 Bentzen. 9566-67 Akts. Haabet. 9570 Erik Valeur. 9571 Iversen. 9572 A. Nielsen. 9573 Penna. 9574-95 Hotel Bristols Anex. 9576 V. Hansen. 9577 M. Madsen. 9579 Sadolini & Holm-blad & Co.'s Eftf. 9580 Schibler. 9581 Emil Jørgensen. 9582 Carl Hansen. 9583 Dansk Arbejderbank. 9584 Berg. 9585 Jul. Parker. 9586 Chr. Schmidt. 9587 Deichmann. 9588-89 Lohse & Co. 9590 Erik Valeur 9591 Balle. 9593-94 L. Palsby. 9595 Chr. Eriksens Forl. 9596 A. Jessen. & Co. 9597 Hey. 9598 Brdr. Thielst. 9599 V. P. Jacobsen. 9600 Statsboghoderiet.

9601 H. V. Jensen. 9602 Winkel & Magnussen. 9603 Aage Smith. 9604 Jacob Köhler. 9605 Erik Kragh & Otto Prior. 9606 H. P. Larsen. 9608 Carlsen. 9609 Carstensen & Larsen. 9610 Dominion Belting Comp. 9611 Skand. Skotøjsmag. 9612 Kaj Frimodt. 9613 Chr. Grünwald. 9614 Carl Christensen. 9615 Vald. Petersen. 9616 J. C. Petersen. 9617 Hovedbanegrnd., Bane-bestyrelsen. 9618-19 Sommer. 9620 Dominion Belting Comp. 9621 Bieger. 9622 Emil Petersen. 9623 Poul Møller. 9624 G. V. Nielsen. 9625 Forsikr. Akts. Terra. 9626 Hilmar Seligmann. 9627 Nord. Tekstil Akts. 9629 V. Meyer. 9630 C. Praestrud Ol-sen. 9631 Julius Magnussen. 9632 Akts. Jysk Uldtøj 9633 Ham-melev. 9634-35 Kreditkassen for Landejendomme. 9636 Brdr. Dahl. 9637 Alf. Tveede. 9638 Leidesdorff. 9639 Hermansen. 9640 E. Petersen. 9641 V. Lange. 9642 Juel-Petersen. 9643 Akts. Centrum. 9644 Kreditkassen for Landejendomme. 9645 Bischoff. 9646-47 W. Böhncke & Co. 9648 Bartz & Otto. 9649-50-51 Fisker & Nielsen. 9652 Dansk Olieimport. 9653 Cornelius Peter-sen. 9654 Singer Komp. 9655 Chr. Petersen. 9656-58 Akts. Sa-nafer. 9659 Carl Sørensen. 9660 C. Flensborg & Sebbelov. 9662 Kbhvns. Kødforsyning. 9663 N. Møller. 9664 Kreditkassen for Landejendomme. 9665 Sværd. 9666 Schmitz. 9667 Laur. Sø-rensen. 9669 P. J. Hansen. 9670 Cæcilie Nielsen. 9671 Aage Jørgensen. 9672 Edvard Nielsen. 9673 Forchhammer. 9674 Kruse. 9675 Alfr. Nielsen. 9676 Axel Christensen. 9677 Bald. 9678 Jacob. 9679 A. Petersen. 9680 Chr. Hansen. 9681-84 Ad-ler Cycle Akts. 9685 V. Boserup. 9686-87 Bladcentralen. 9688 Brønnum. 9689 L. P. Schou. 9690 The Copenhagen Exp. Co. 9691 Giødeseen. 9692-93 Viggo Jensen. 9694 Alfr. Gyhrs. 9695 Alfr. Nielsen. 9696 Trier, Medicinuds. 9697 Holten. 9698 Koloniallotteriet. 9700 Johs. Nielsen.

9701 J. Larsen. 9702 Aage Jansen. 9703 Akts. A. M. Peter-sen. 9704 Brinch & Spehr. 9705 Stephan à Porta & Co. 9706 Akts. Jens Villadsen. 9707 Salicath. 9708 Laanekassen. 9710 Østergaard. 9711 Hansen & Co. 9712 Østift. Hypothekforen. 9713 Fru Anna Francis. 9715 Munktelles danske Filial. 9716 Blom & Jespersen. 9717 Thalbitzer. 9718 Kbhvns. Frihavn, Akts. 9719 Hald. 9720 City Autionslokale. 9721 Chr. Jørgen-sen. 9722-23 N. Carnø. 9724-25 Henrik Politur. 9727 A. Las-sen. 9728 Voldum. 9729 O. Hertz. 9730 Hofbager Olsens Søn. 9731 Ferd. Michelsen. 9732 Riedel. 9733 Det københavnske Byggeselsk. 9734 L. A. Nielsen. 9735 Hertz. 9736 Topp. 9737 C. Nygaard. 9738-39 Aug. Olsen. 9740 Kaiser. 9741 E. Lichten-berg. 9742 N. Wiberg. 9743 Wulff-Jørgensen's Eftf. 9744 Da-vidsen. 9745 Dansk Svovlssyre Fabr. 9746 Akts. Express. 9747 Thorv. Jørgensen. 9748-49 Overpostmesteren. 9750 Ulf Hansen. 9751 Munktelles danske Filial. 9752 Nord. Flagfabrik. 9753 Kjørulff & Gotsche 9754 A. Larsen. 9755 Sophus Schrøder. 9756 J. C. Olsen. 9757-58 Petersen & Albeck. 9759 Fridlev Ja-cobson. 9760 N. Nielsen. 9761 Hotel Göteborg. 9762 N. Chr. Wiberg. 9763 M. Nielsen. 9764 C. M. Madsen. 9765 Has-lund. 9766 Gantzel. 9767 Simonson & Nielsen. 9768 Heymann. 9769 Aug. Christiansen. 9770-71 Dampvaskeriet Thor. 9772-

73 Valby Gasværk. 9774 G. E. Nørhman. 9775 Dahlenborg. 9776 Thesalonien. 9777 N. C. Holmsgaard. 9778 Social-Demo-kraten 9779 Overfoldinspektoret. 9780 Wiedemann. 9781 Chr. Walter. 9782 H. Adolph. 9783 B. Meyer. 9784-85 Petersen, Møller & Hoppe. 9786 Sjæll. & Fyens Stifts Udstykningsforen. 9787 Jacobson. 9788 Toiletskabe-Komp. 9789 J. Siesbye. 9790 A. Halberstadts Eftf. 9791 Husmandshypotekforen. 9792 Meje-riernesl Ulykkesforsikring. 9793 Guntel. 9794 Hartz. 9795 Vilh. Larsen. 9796. Snedkerm. Træ- & Finérkæleri. 9797 H. P. Hertz. 9798 J. Jacobsen. 9800 P. Heckscher.

9801 Raff. 9802 Ruben. 9803 Wiith. Weimann. 9804 Blik-kenslagerforb. 9805 Krieger. 9806 Philipsen. 9807 Kølle. 9808 Bauer. 9809 Café grønne Træ. 9810 Hertz. 9811 Holbek. 9812 Nørrebro Grundejforen. 9813 O. Lorentzen. 9814 Knud. Jen-sen. 9815 Damgaard. 9816 Steinmann Olsen. 9817 Landsforen. til Turistsagens Fremme. 9818 Suhr. 9819 N. Larsen. 9820 Vid-ar. 9821 Th. List. 9822 R. Rasmussen. 9823 Brocks. 9824-25 Skand. Kaffe- & Cacaokomp. 9826 V. R. Christiansen. 9827 Nord. Sæbefabr. 9828 Stub & Nielsen. 9830 Joh. Larsson. 9831 Schultze. 9832 Akts. Raaberg & Co. 9833 M. V. Nielsen. 9834 Chr. Ørum. 9835 Danfr. 9836 A. O. Andersen. 9837 Jul. Jen-sen. 9838-39 Akts. Dansk-Engelsk Benzin & Petroleumskomp. 9840. Akts. Elektrotekn. Fabrik. 9841 J. Jensen. 9842 Akts. De foren. Vognmandsforr. 9843 H. Christensen. 9844 Hans I. Nielsen. 9845 E. Rasmussen. 9846-47 Otto Drewsen 9848 Carlsberg. 9840 Lavigne. 9850 H. Mortensen. 9851 Nord. Kar-burattorkomp. 9852 Edvardt Hansen. 9853 Jeppe Poulsen Skadhauge 9854 Flensburg & Co. 9855 Jacobsen. 9856 Grøn-beck & Sømer. 9857 Chr. Scherf. 9858-59-60 Hovedstaden. 9862-63 Reves. 9864 Westergaard. 9865 Einar Rasmussen. 9866 Bartholdy. 9867 Niels Jensen. 9868 Akts. Haandarbejds-magasinet. 9869 Hovedstadens Brugsforen. 9870 Burmeister & Wain. 9871 Haaagensens Bypost. 9872 Celinder & Co., Akts. 9873 St. Nord. Telegrafelsk. 9874 Valdemar Larsen. 9875 Henrik Madsen. 9876 Louis Thomsen. 9877 Schnack. 9878 Schönbergske Forlag. 9879 S. Andersen & E. Pedersen. 9880 Alf. Lassen. 9881-82 Kbhvns. Sukkerraffinaderi, Valby, Akts. 9885 Mølnernes Fagforen. 9886 Ivam Meyer. 9888 Herreborg. 9889 P. Larsen. 9890 Heggum. 9891-92-93 The tobac. Comp. 9896 Clausen & Jerne. 9897 Fugmann. 9898 Chr. Christensen. 9899 Brdr. Hansen. 9900 Carentia.

9901 Lundbeck. 9903 Robert Th. Schrøder. 9904 J. Rasmus-sen. 9906 Monberg. 9907 Johs. Nielsen. 9908 Bachles Eftf. 9909 Akts. March & Hasselbalch. 9910 Mogens Broe. 9911 H. Rasmussen. 9913 Wulff. 9914 Fr.berg Sporveje. 9915 Krog. 9916 N. Bjerregaard. 9917 Langhoffs Eftf. 9918 H. Grün. 9919 Handelsakts. Odin. 9920 Jardin & Teisen. 9921 Jochimsen. 9922. Columb. 9923 L. Pedersen. 9925 Jens Christensen. 9926 Søtofte. 9927 Rigshospitalet. 9928 J. Abrahamson. 9929 Hans Sørensen. 9930 Forsikringsselsk. Absalon. 9931 Havneoppebar-selsk. 9932 Johannesson. 9933 N. P. Larsen. 9934 Persson. 9935 P. N. Jensen. 9936 Aalund. 9937 Anton Hansen's Eftf., Akts. 9938 Langebros Kolonialmag. 9939 Arbejdsmandenes Forb. 9940 Axel Madsen. 9941 Akts. Rolf. 9942 Walk-over. 9943 Jessen. 9945 Diakonissestiftelsen. 9946 Dansk Damp-skibsførerforening. 9947 Gude & Rasmussen. 9948 H. C. Chri-stiansen & Co. 9949 L. J. Larsen. 9950 Absalon. 9951 Ital. Mi-nister. 9952 Harald Hansen. 9953 Chr. Krog. 9954 Frk. I. Jensen. 9955 V. Johansen. 9956 Lorentzen. 9957 Westergaard. 9958 H. de Fine Licht. 9959 Georg Olsen. 9960 M. Henriksen. 9961 Arbejds. Arbejdsløsheds Kasse. 9962 Chr. Pedersen. 9963 Hincheli. 9964 N. Thomsen. 9965 Clausen. 9966 Johan Larsen. 9967 Carl Ipsen. 9968 H. H. Thomsen. 9969 Møller & Rée. 9971 Thorv. Hansen. 9972 Skotøjsmag. Hansa. 9973 Chr. Johansen. 9974 Arn. Melchior. 9975 Dansk Kedel- & Maskin-passer Forb. 9976 Alb. Svendsen. 9977 C. S. Lange & Raaschou. 9978 Poul Holm. 9979 Landskronagades Møbelsmederi. 9980 Tvermoes & Abrahamson. 9981 Ferd. Jensen. 9982 Maag. 9983 Dansk Registratør Comp. 9984 Strandgaard, Kjær & Nan-nestad. 9985 H. Godtfredsen. 9986 Dunlop. 9987 Chr. A. Han-sen. 9988 Duvantier. 9989 Asmussen. 9990 Dansk-engelsk Re-klamebur. 9991 Grunert 9992-93 Centralpavillonens Reklame-kont. 9994 Helsingør Jernskibs- & Maskinbyggeri. 9995 Sønderbros Teaterkafé. 9996 Hans Hansen. 9997 Fru Mulvad. 9998 Justesen. 9999 Laur. Frandsen.

10001 Brdr. Nissen. 10002 Hage & Clausen. 10003 Kurt Eb-sten. 10004 Brdr. Jansen. 10005 Kbhvns. Kloakrensingskomp. 10006 P. C. Holm. 10007 H. Salvesen. 10009 Frederiksberg Pa-pirfabrik. 10010 L. L. Offersten. 10012 Radikale Venstres Korre-spondancebur. 10013 C. Christensen. 10014 Cl. Hansen. 10015 Schmedler-Petersen. 10016 Nathan. 10017 Nationaltidende. 10018 Aage Madsen. 10019 Ello Petersen.. 10021 Kbhvns. Ar-bejdshjem. 10022 Danske Mejeriers Fællesindkøb. 10023 M. E. Jacobsen. 10024 H. Nielsen. 10025 F. C. Becker & C. Feilberg. 10026 R. Christophersen. 10027 N. Møller. 10028 Hj. Maag. 10029 Rist & Co. 10030 Akts. A. Friberg. 10031 K. & Johs. Thaning. 10032 Ramsing. 10033 Chr. Christensen. 1034 R. Red-dersen. 10035 Hasselbalch. 10036 A. Thunbo. 10037 Vilh. Lar-sen. 10038 Bestle. 10039 Th. Larsen. 10040. Frk. Kar. Kær-nen Jensen. 10041 Jens Nielsen. 10042 Den kbhvnske Søassu-ranceforening. 10043 Th. Pedersen. 10044 H. B. Knudsen. 10045 Dansk Rekyhiffel Syndikat. 10046 Fru D. Nielsen. 10047 Du-pont & Co. 10048 Wald. Davidsen. 10049 Alf. Wattne. 10050 Hans Lystrup. 10052 R. Henriques jun. 10053 Agnes Hansen. 10054-55-56 Shaw, Dietrichson, Børge Jacobsen & J. Werner. 10057 Zahle. 10058 Magasin du Nord, Nørrebro Afd. 10059 F. Sørensen. 10060 P. Verring. 10061 Intern. Hanwester Komp. 10062 Medicinsk Forening. 10063 Dampskibsselsk. Øresund. 10065 Dansk Rekyhiffel Syndikat. 10066 J. Frederiksen. 10067 Laur. Larsen. 10068 Akts. Dansk Assurance Komp. 10069 I. V. Petersen. 10070 Kont. for Ernæringsundersøgelser. 10071 Lauis Jensen. 10072 Raaschou. 10073 H. Rasmussen. 10074 The Palatin Insurance Comp. 10075 Chrom. 10076 Otto Johan-son. 10077 Handels- & Kontorforeningen. 10078 Mutz Møllers

Eff. 10079 V. Nyborg. 10080 H. Christiansen. 10081 Lemvigh-Müller & Salomonsen. 10082 J. Erlind. 10083 Akts. Weillbach & Cohn. 10084 Chr. Nielsen. 10085 J. F. Kratze. 10086 Mau, Stockmann & Co. 10089 Bladcentralen. 10090 O. P. Nielsen. 10091 J. P. Lindhardt & Co. 10092 Groule 10093 G. Graae. 10094 I. Kleinmann. 10095 Henny Hansen. 10097 Vinkelmann. 10098 Kolonialkøberiet. 10100 Otto A. Olsen.

10101 Privatbanken, Børs. 10102 A. Floor. 10103 Arnold Jensen. 10104 Aug. I. Wolff & Co. 10105 Bruhn & Lehmann. 10106 Georg Jensen 10107 Martin Hansen. 10108 A. Andersen. 10109 Hans Jørgen Larsen. 10110 Postgodstoldforv. 10111 Bloch. 10112 P. Hansen. 10113 Landbrugslotteriet. 10114 B. Blaamann. 10115 Generaltolddirektoratet. 10116 P. Conradsen. 10117 Generaltolddirektoratet. 10118 Nyhavns Havneopbeholdsselskab. 10119 Wilh. Hansen. 10120 Wonsild & Søn. 10121 Generaltolddirektoratet. 10122 Aabye Hansen. 10123 Vilhelm Jensen. 10124 Det kgl. octr. Søassurancekomp. 10125 Generaltolddirektoratet. 10126 E. Hillbert. 10127 Ove Bjerregaard. 10128 Skattedepart. 10129 Erik Chr. Jensen. 10130 Akts. Avisudklip. 10131 Borch. 10132 I. F. Fengers Eff. 10133 Helweg Jacobsen. 10134 Truelsen. 10135-36 Hovedst. Brugsforening. 10137 F. Herden. 10138 H. Erwing. 10139 C. Westh. 10140 Holtermann. 10141-42 A. Brinkmann jun. 10143 Benedicte. 10144 Alfr. Jørgensen. 10145 Komuneskolen i Holsteinsg. 10146 R. Larsen. 10147 Lager- og Pakhusarb. Fagf. 10148 G. Zenker. 10149 Hallager. 10150 Akts. Skand. Skorstensreparat. 10151 Trækomp. 10152 R. Henriques jun. 10153 L. Johansen. 10154 Chr. Rasmussen. 10155 B. Nathansohn. 10156 Axel H. Andersen. 10157 Carl Larsen. 10158 C. Nielsen. 10159-60 Andr. Beck. 10162 Hahn. 10163-64 Voigt. 10165 Saabye & Elise Rasmussen. 10166 Jørgen P. Pedersen. 10167 Seidek. 10168 H. Omø. 10169 A. P. Andersen. 10170 Pagh Schou. 10171 Idrætsparken. 10172 Krarup Østergaard. 10173 J. C. Due. 10174 Kr. P. Kristiansen. 10175 Laur. Jensen. 10177 Marie Johansen. 10178 Chr. IX.s Gades Kvarteret. 10179 Glückstadt. 10180 Schibler. 10181 Westerby. 10182 Chr. Petersen. 10183 Wiehe. 10184 Louis Meyer. 10185 Lynggaard. 10186 Jul. Rasmussen. 10187 Ziegler. 10188 Th. Sønderby. 10189-90 Mahler. 10191 Diechmann. 10192 Frelsens Hær. 10193 Kbhvn.s Drops- & Konfekturefabr. 10194 D. I. Pitzner. 10195 Miède & Co. 10196 R. Aistrup. 10197 H. Stadi. 10198 Møllerup Sørensen. 10199 Har. Jensen. 10200 Wählk.

10201-18 Kbhvn.s Politi. 10219 Ottesen & Meyer. 10220 A. Höirning. 10221 Akts. Fransk Modemag. 10222-23 Kbhvn.s Politi. 10225 H. Birch. 10226 Jens Gabrielsen. 10227 C. Nielsen. 10228 Ruggaard & Sørensen. 10229 Levring & Larsen. 10230 Ernst Meyer. 10231 O. Jensen. 10232 Ferd. Wienberg. 10233 Anthonson. 10234 Julius Hansen. 10235 R. Christiansen. 10236 Boas. 10237 Akts. Vålby Strømpfabrik. 10238 Grøttrup. 10239 Finansmin.s Kont. f. Statsaktiver. 10240 Scand. Films Agency. 10242 Statsbane-Auditoren. 10243 S. Jensen. 10244 A. Wi-borg. 10247 Chr. Ringe Jørgensen. 10248 Baune & Co. 10249 J. Andersen. 10250 Chr. Jensen. 10251 R. Christiansen. 10252 M. P. Rasmussen. 10253 Vald Henriques. 10254 Aalb. Margarinefabr. 10255 Conrad Koefoed. 10256 C. Knudsen. 10257 Kbhvn.s Politi. 10258 Krieger. 10259-60 N. H. Thingvad. 10261 A. Hansen. 10262 C. Steensen-Leth. 10263 A. Petersen. 10264 Vindinge. 10265 N. Friis. 10266 N. P. Mogensen. 10267 Akts. P. Malling. 10268 Henry C. Hansen & Co. 10269 Emil Henrius. 10270 Sørestaurationsforen. 10271 Frk. M. Johansen. 10272 Hustømerforen.s Syge- og Begravelseskasse. 10274 R. Andersen. 10275 Schottländer. 10276 A. T. Hansen. 10277 Maria-hjemmet. 10278 Hovedst. Brugsforen. 10279 Akts. Dansk Ilt- & Brintfabr. 10280 Axelsen. 10281 V. Næser. 10282 Houmann. 10283 Ole Jørgensen. 10284 P. Houmann. 10285 Bagger. 10286 Kbhvn.s Bunkerkuldepot. 10287 Toxværd. 10288 C. F. Østerby. 10289 Brdr. Thøfner. 10290 Jac. Dahl. 10292 Storm. 10293 Entreprenørforen. 10294 Jacob Dahl. 10295 D. Michelsen. 10296 Akts. Chr. Stripp. 10297 Frk. Zachariassen. 10298 Jacob Bondesen. 10299 M. Thomsen. 10300 Andersen & Holm.

10310 Klubben. 10311 Akts. Regus. 10312 H. Jørgensen. 10313 Th. Hillerup. 10314 A. P. Møller. 10316 Grøn & Witzke. 10317 Akts. Chromsaalen. 10319 Herbert Holten. 10320 S. Bon-nemie Lorentzen. 10321 Voegtle. 10322 Knuth. 10325 Søren Jensen. 10326 Sofus Hansen. 10328 Caia Nørgaard. 10329 Auto Garagen. 10330 Thomsen & Andersen. 10331 Einar Jørgensen & Co. 10334 Patentkomp. 10335 J. & I. Fimkelstein. 10336 Grøn & Witzke. 10337 A. Jacobsen. 10339 Geismar & Co. 10340 Jensen Kjær. 10342 Oscar Woel. 10343 F. Lindgaard. 10344 Carls-berg Laboratorium. 10345 Wellendorf. 10347 Bostrup & Co. 10348 L. V. Erichsen. 10349 A. J. Poulsen. 10351 Hirschsprung & Sønner. 10352 Em. Hüffeldt. 10353 Løve-Biografen. 10355 Ludv. Petesen. 10356 Kgl. Vaisenhus. 10357 Østerbros Hus-holdningsforen. 10359 L. Larsen. 10360 Haandværkerforenin-gen. 10366 Clifford Wallbridge. 10367 C. Blyt. 10368 Albert Haugsted. 10369-70 Perfektion. 10371 Schrøder. 10372 Schou's Fabr. 10374 Chr. Kruse. 10375 Blegdamsmøllen. 10376 Niels Henriksen. 10377 Lachmann og Jørgensen. 10378 M. P. Jen-sen. 10379 Akts. Voss Fabr. 10380 C. Botker & Co. 10381 Th. Ellebye. 10382 Holberg Hansen. 10384 Ludv. Andersen. 10385 Malerforbundet. 10387 Th. Møller. 10388 Bruun & Hansen. 10390 Automobilfabr. Thriges Filial. 10391 Fru Nathalie Sø-rensen. 10392 H. Hansen. 10393 Segelcke & Co. 10394 Klitgaard & Co. 10395 Holmes-Nielsen. 10396 Dansk Musikforlag. 10397 A. M. Metz. 10398 P. Petersen. 10399 Aschinger-Automat.

10401 Chr. Hansen. 10402 Akts. Halvøsen. 10403 M. Mat-thiassen. 10404 Norges Handels o. Sjøfarts Tidende. 10405 L. P. Larsen. 10406 Bog- og Papirhdl. Fremad. 10407 Akts. Kinzi. 10408 V. H. Jensen & Co. 10410 Hamre. 10411 Vincent. 10412 Margolinsky. 10413 Frøberg Fødehem. 10414 Magasin du Nord. 10415-16 Mammé & Drescher. 10417 Danske Kvinders Foren. f. alkoholfri Restauranter. 10418 C. Poulsen & Co. 10419 Ru-bows Eff. 10420 C. H. Bielefeldt. 10421 Frøberg Bank, Godt-haab Afd. 10422 Akts. P. Hansen. 10423 T. Laursen. 10424

Chr. O. Jensen. 10425 P. Dyrød. 10426 Wasmann. 10427 Emi-lius. 10428 K. Varming. 10429 N. S. Munk. 10430 Skandin. Gramofon Akts. 10431 Einar Henningsen. 10432 A. Th. An-dersen. 10433 Markedetieriet, Orlogsværftet. 10434 Hornbeck. 10435 S. Salomon. 10437 Dampskibsselsk. Torm. 10438 I. Jo-hansen. 10439 Raaschou jun. 10441 Frk. Simonsen & Sem Jo-cobsen. 10442 Lundsgaard. 10443 Semler & Matthiassen. 10444 Th. Hansen. 10445 Ferd. Jensen & Co. 10446 Salicaths Expres. 10447 Carl Møller. 10450 E. Christensen. 10451 N. Hansen. 10452 Herforth. 10453 B. Rasmussen. 10454 Danielsen. 10455 E. Møller. 10456 H. Larse. 10457 Backhausen. 10458 V. Jen-sen & Co. 10459 Raaschou jun. 10460 S. Larsen. 10461 Carl Vilstrup. 10462 J. Hemmet Nielsen. 10463 Dessauer & Co. 10465 W. Randløw. 10466 Interchange. 10467 Landgraff. 10468 Larsen & Hauschildt. 10470-71 Ewens & Co. 10472 Ostenfeld. 10474 Akts. Bloch, Roulund & Sperling. 10475 Holger Karvø. 10476 Dr. Branner. 10477 Nationalbanken. 10478 Fru S. Niel-sen. 10480 L. Knudsen. 10481 I. P. Petersen. 10488 Jens Chr. Nielsen. 10484 Kreditf. af Grundejere. 10485 N. P. Petersen. 10485 J. Larsen. 10487 D. Meyer. 10488 V. Müller. 10490 Joh. Gress. 10491 Evers & Co. 10492 Th. Koch & Co. 10494 C. L. Becker. 10495 Rolsted. 10496 Aage Sørensen. 10497 G. Abben. 10498 Kbhvn.s Extraktfabr. 10499 Vangskov. 10500 Dafameta.

10501-02 Andersen Søgaard. 10503 Alfr. Karsberg. 10504 Krohn. 10505 Jacob Christiansen. 10506 Rohde. 10507 A. Vin-cent. 10508 Dumlop Rubber Co. 10509 De foren. Bouillonter-ningfabr. 1051d Færch. 10512 Hirschsprung. 10513 Claus L. Smidt. 10514 Samson. 10515 Charles Hansen. 10518 Dansk Skrederforb. 10519 Akts. Hedegaard Broch. 10520 Th. Larsen. 10521 Carl Chr. Nielsen. 10522 Aage Hansen. 10523 N. Pers-son. 10524 Aug. Christensen & Co. 10525 Jørgen Nielsen. 10526-27 Jul. Heckscher. 10528 Akts. Harder & Co. 10529 Ph. Strand-berg & Co., Akts. 10531 Hvalsøe & Erlandsen. 10532 Lemvigh-Müller. 10533 Fougstedts Pelsvarefabr. 10534 The Industrial Trading Komp. 10535 Graff. 10536 Th. Stahl. 10538 Zimmer-mann. 10539 A. Franck. 10540 E. Hansen. 10541 De samv. Fagforb. 10542 Akts. Kbhvn.s Margarinefabr. 10543 Opvarter- og Tjenerforen. af 1866. 10550 Har. Kristensen. 10551 P. G. Raaschou. 10552 Carl Nielsen. 10553 E. Johansen. 10554 Lud-vig From. 10555 With-Petersen. 10556 Knudsen's Vaskeri. 10557 Joh. Iversen. 10558 Banemann & Knudsen. 10559 Akts. Dansk Hændelsessk. 10560 T. A. Lehmann. 10562 Anonsen & Co. 10568 Harboe & Øllgaard. 10564 Oehlenschlägers Eff. 10566 Aschinger-Automat. 10568 Bordings Bogtr. 10569 Aktie-selsk. Cyclone. 10570 Mackeptræng. 10571 E. Jørgensen. 10573 Horwitz & Kattenitid. 10574 S. Hirsch. 10575 Wunsch. 10576 Heymann. 10577 Wm. Madsen. 10578 Privatb., Østerbro. 10579 M. Larsen. 10580 Akts. Industri Trykk. 10581 Fiedler. 10583 Einar Petersen. 10584 Chr. Petersen. 10585 Brdr. Dahl. 10586 Knud Haugmark. 10588 P. Nonkjær. 10590 Akts. Sandt & Borup. 10591 Adda Grøn. 10592 Akts. Alfa. 10593 Dansk-Svensk-Norsk Export og Import Akts. 10594 Fru G. Salomon-sen. 10595 Banemann & Knudsen. 10597 W. Madsen. 10598 Brdr. O. & C. Thielst. 10599 H. Nissen. 10600 Hørups Annonce-bureau.

10601 M. L. Andersen. 10602 Rich. 10603 Weybye-Lassen. 10618-19-20 Frederiksberg. Birk. 10621 Pehrsson. 10622 H. J. Simonsen & Co. 10623 Schultz. 10624 Scheitel & Co. 10625 Bucka. 10626 Frøberg Margarinefabr. 10627 Akts. Johansen & Madsen. 10628 J. Hinding. 10629 L. Berendt. 10630 I. G. Balle-by. 10631 P. Grauehøj. 10632 Interessentsk. Adam. 10633 Laane- & Diskontobank.s Vekselkontor. 10634 Kjærsgaard Jørgensen. 10635 Dreyer. 10636 H. C. Petersen & Hansen. 10637 Fru A. Hansen. 10639 M. Nielsen. 10640 Peiter Hansen. 10641 Akts. The transatlantic commercial Comp. 10642-43 Dansk Kreditforsikr.s Akts. 10644 Biscuitfabr. Royal. 10646 P. Larsen. 10647 Waldorff & Co. 10649 Sygekassen Helselaget. 10650 H. Lilpop & Co. 10651 Borge Hillmer. 10652 Marius Andersen. 10653 T. Marstrands Eff. 10654 Th. Iversen. 10655 Dagmar Petersen. 10656 J. Fr. Schallburg. 10657 Konserverfabr. Dan-mark. 10658 A. Gianini. 10659 P. C. Bayer. 10660 I. O. Meyer. 10661 Akts. Sanatogen. 10662 F. A. Rich. 10663 I. Andersen jun. & Co. 10664 B. Høy. 10665 Th. Mehder. 10666 P. J. Bræ-cker. 10667 Johannesson. 10668 Aage Christensen. 10671 J. Nielsen. 10672 Wilh. Jørgensen. 10673 Kristiansen & Gümoes. 10674 Høffding. 10675 Christensen & Hansen. 10676 Bryder. 10677 M. Bisgaard. 10678 Fængselshjælpen. 10679 Carl Groth. 10680 Carsten Nielsen. 10681 R. Jørgensen. 10682 A. V. An-dersen. 10683 W. Singer. 10684 Chr. Petersen. 10686 M. Sø-rensen. 10687-88 Akts. Nielsen & Winthier. 10690 Akts. Skan-dinav. Modevareimp. 10691 Marius Rasmussen. 10692 Akts. P. Christiansen. 10693 L. O. Petersen. 10694 Ahrendal-Peter-sen. 10695 V. Taulow. 10696 Alb. Landsberg. 10697 A. C. Chri-stiansen. 10698 W. Jonas. 10700 Maaløe.

10702 Viggo Petersen. 10703 Vort Land. 10704 Schack-Steenberg & Co. 10705 Kbhvn.s Metalstøberi & mek. Værksted. 10706 Semler & Mathiassen. 10707 A. J. Enna. 10708 Laane-kassen. 10709 Olsen. 10710 Akts. Hornung & Møller. 10711 Carl Jørgensen. 10712 H. Svensk. 10713 Keilgaard. 10714 Akts. Vera. 10715 Høffding. 10716 Akts. Vera. 10718 S. Hytten. 10719 Vilh. Tryde. 10720 C. Amour & Co., Akts. 10721-22 L. P. Fabricius. 10723-24-25 Statens statistiske Bur. 10726 C. S. Petersen. 10727 Skand. Filefabr., Akts. 10728 O. J. F. Håkon-son. 10730 F. Heimbürger. 10731 Jensen & Møller. 10732 Akts. Dansk amer. Hændelsessk. 10733 Einar Larsen. 10734 Kbhvn.s Møllesten- & Maskinfabr. 10735 Valeur. 10736 F. Hermann. 10737 Laane- & Diskontob., Østerbro. 10739 Sønderby. 10740 Chr. Baastrup. 10741 Intern. Harvester Komp. 10742 Lundh. 10743 Sigmund Dellheim. 10744 V. Gundelach. 10745 Akts. P. V. Fournais. 10747 H. T. Waagepetersen. 10748 De internat. Havunders. 10750 V. Brunckmann. 10751 A. Rasmussen. 10752 Dr. Louisess Børnehosp. 10753 J. Hansen Damgaard. 10754 P. Andersen. 10755 C. Hansen. 10756 4. Søforsikrings. 10757 Akts. Nord. Filmskomp. 10760 R. Sørensen. 10761 Bogbinder-

nes Fagforen. 10762 Akts. Aurora. 10763 A. Jürgensen. 10764 K. P. Larsen. 10765 V. Klentz. 10767 Leo Winz. 10768 Bonnefeldt. 10769 H. Jensen. 10771-72 Kbhvn.s Understøttelsesforen. 10774 Dansk Assurancekomp. 10775 Alberth Hansen. 10776-77 Lykkeberg. 10779 N. Christiansen. 10780 Kbhvn.s Grantorvskont. 10781 Lange. 10782 Bjørlov. 10783 E. Andersen. 10784 Aschehoug & Co. 10786 Harald Jensen. 10787 Karl Nielsen. 10788 Agnes Amundsen. 10789 Baldur Munk. 10790 Zachrau. 10791 Jac. Marstrand's Bagerier. 10792-93-95 Akts. Cromé & Goldschmidt. 10796 Brøndum. 10797-98 Bech & Buch. 10799 Skjold. 10800 Scandinavia.

10801 Carl V. Larsen. 10802 Scandinavia. 10803 Ove Hald. 10804 Akts. Oliehærdningsfabr. 10805 Hirschsprung & Sønnen. 10806-07 Grossenersocietetets Komité. 10808 R. Henriksen. 10809 Chr. Nielsens Enke & Søn. 10810 P. Noe & Søn. 10811 C. Salomonsen. 10812-13 Akts. Brdr. Edstrand. 10814 Marius Westtoft. 10815 Vulcano. 10816 Chr. P. Hansen. 10817 Hugo Brammer. 10818 Jacob Stamer. 10819 Alf. Petersen. 10820 F. Engelhardt. 10821 A. P. Andersen. 10822 Husqvarna. 10823 H. Egeberg. 10824 Akts. Oliehærdningsfabr. 10825 B. Nielsen. 10826 Komt. f. Dansk Udenrigshdl. 10828 H. B. Schierbech. 10829 Fru E. Petersen. 10830 Robert Zöllner. 10831 M. C. Larsen. 10832 A. Lorentzen. 10834 N. C. Nielsen. 10837 Maskinm. Foren. 10838 Janus Jacobsen. 10839 Alfred Petersen. 10840 Skand. Gramofon Akts. 10842 Elver Jørgensen. 10843 F. L. Smidth. 10844 Bartholdy & Co. 10845 A. Hansen & Kirkegaard. 10846 Peder Friis. 10847-48 Allan Christensen & Co. 10849-50 Akts. Dansk Assurance Comp. 10851 K. M. Juul. 10852 Ingeman-Petersen. 10853 C. Jørgensen. 10854-55 Kbhvn.s private Laanbank. 10856 L. Sørensen. 10857 van Deurs. 10858 John Olsen. 10859 Jul. Hansen. 10861 H. Blaamann. 10862 G. Ballin. 10863 Bøgelund Jensen. 10864-65 Koefoed & Rasmussen. 10867 C. H. Mønster & Søn. 10868 Sct. Joh.s Stiftelse. 10869-70 Fensik Sildt Exp. 10871 Weimann & Co. 10872 Akts. Dansk Arbejderbank. 10873 Aug. Neubert. 10874 Petersen & Wraae. 10877 Landsforen. f. bedre Byggeskik. 10878 Hoffgaard. 10879 Steenbech. 10880 M. Isliin. 10882 Strobel. 10883 J. Ballstev. 10884 Akts. J. Fisker & Co. 10887 Th. Wieder. 10888-89 O. Peuchert. 10891 Richter Friis & Co. 10892-93 Henckel. 10894 Dansk Assurance Comp. 10895 Hovmand. 10896 A. Nygaard. 10899 A. W. Kirkeby. 10900 Chr. Wallter.

10901 Danske Dram. Forbund. 10902 Nord. Uhrhdl. 10903 A. Raab. 10904 Illum & Co. 10905 Aage Philip. 10906 The Dominion belting Comp. & Hans Winthers Garverier. 10907-08 Chr. Olsen. 10909 Akts. E. Henrius. 10910 Statspolitiet. 10911-12-13-14-15 Statsbanernes Revisionskont. 10916 Foersom & Co. 10917 S. Andersen. 10918 Dansk Dissousgas Fabr. 10919 C. O. Meyer. 10920 Aage Mortensen. 10921 V. Dahl. 10923 A. Knudsen. 10925 Frydendahl. 10926 Chr. Gottschalck. 10927 C. T. Mortensen. 10928 Krügers Extraktf. 10929 Hans Sørensen. 10930 Kbhvn.s Lampe- og Lysekronfabr. 10931 L. Wältstok. 10932 Akts. Nord. Brandforsikr. 10933 N. P. Larsen. 10934 S. Poser. 10935 Flemming Bang. 10936 K. Lind Svendsen. 10937 A. Jacobsen. 10938 Kvindehj. Læssøeg. 10939 Wiedemann. 10940 Villh. Gede. 10941 Elmqvist & Co. 10943 Mammen & Drescher. 10945 S. Bolvig. 10946 Fiona. 10947 Cohen. 10948 Hellesen & Malmstrøm. 10949 C. Branth. 10950 Weikop. 10952 Frugtkogeneriet Exceolsior. 10954 Dansk Vulcaniseringsanstalt. 10955 J. Petersen. 10956 Trojel & Meyer. 10957 Aage Johansen. 10958 Vollmond & Co. 10959 Chr. Schrøder. 10960 Johannesen. 10962 Russisk-Jødisk Klub. 10963 Mammen & Drescher. 10964 Samson. 10966 Sækkelejekompagniet. 10967 The Motor supply Compagni. 10970-71 Falkonerg. Fabr. 10975 I. Lohse. 10976 Jens Schou. 10977 Selchau-Hansen. 10978 Snedkermetrenes Træ- & Finérskæperi. 10979 Axel Hegner. 10980 Bisgaard. 10981 Lessow & Edlund. 10982 Fr. & J. Winther. 10983 J. Jensen & Co. 10984 Valdemar Hommel. 10986 Aurbach. 10987 Klutmann. 10989 V. Thaulow. 10990 H. Rasmussen. 10991 Chr. Walter. 10992 Messen. 10993 C. Petersen. 10994 E. Bendtsen. 10995 Norske Lloyd. 10996 Akts. Phoenix. 10998 O. Jørgensen. 10999 L. Phillipsen. 11000 Joh. & A. Hornbech.

11002 V. Nellemann. 11003 Hans Meyring. 11004 Moses & Søn. G. Melchior. 11005 Filmfabr. Danmark. 11006 O. C. Christiansen. 11007 Missionstrykkeriet. 11008 C. Jensen. 11009-10 Akts. Fabr. Noma. 11011 Geert Hansen. 11012 Dahlmann. 11013 I. Schermeister. 11014 Hotel Phoenix. 11015 Niels Madsen. 11016 S. Juul. 11017 Motorfabr. Hera. 11018 Aage Madsen. 11020 Frode Hass. 11021 Spectator. 11022 Continental Export. 11023 E. A. Koldbye. 11024 Chr. Bruun. 11025 M. Frandsen. 11026 Olaf Tofte. 11027 Thürmer & Co. 11028 Klitgaard-Jørgensen. 11030 P. Sees. 11031 Hugo Munk. 11033 Glück. 11034 P. Meyer. 11035 Peter Sørensen. 11036 Alf. Liebman & Co. 11037 Aakiosken. 11038 N. Chr. Hansen. 11039 S. Madsen & Co. 11040 O. Ristler. 11041 Carl Nielsen & Co. 11042 N. P. Petersens Enke. 11043 Albr. Schmidt. 11044 H. Bruun. 11045 Fru Hilda Holst-Hansen. 11046 Reichstein. 11047 Formann & Co. 11049 Knud Riise. 11050 A. Th. Hansen. 11051 N. Kanter. 11052 R. Wengs Eff. 11053 R. Laybourn. 11054 P. Bjørgholt. 11055 H. Klees Maskinfabr. 11056 Akts. asiat. Handelskomp. 11057 Aug. Olsen. 11058-59 S. Madsen & Co. 11060 Viggo Loft. 11061 Vald. Nielsen. 11062 Th. Warming. 11063 A. J. Nielsen. 11064 H. Christensen. 11065 Otto Jørgensen. 11066 Winther. 11067 Vald. Frantzen. 11068 Skovgaard. 11069 E. Dreyer. 11070 Akts. Kløver Byggryn Fabr. Danmark. 11071 P. Schønning. 11072 A. Seerup. 11073 H. C. Jensen. 11074 L. C. Larsen. 11075 E. Frølich. 11076 V. Petersen. 11077 Thormam. 11078 Foren. af d. Spiritusfabr. 11079 Fru A. B. Johansen. 11080 N. S. Raunsholt. 11081 Rahr & Co. 11082 Johan Rømer. 11083 Th. Poulsen. 11084 P. Sørensen. 11085 C. Graae. 11086 Erik Malling. 11087 Edgar Post. 11088 Bernth & Jacobsen. 11089 Otto Drewsen. 11090 Foren. af d. Spiritusfabr. 11092 Vald. Nielsen. 11093 Bertr. Petersen. 11094 Hovedst. Brugforen. 11095 Berner & Welander. 11096 Bethesdas Boghdl. 11098

A. Hviid Petersen. 11099 De foren. Bouillontærningfabr. 11100 Olaf Pay.

11101 O. Facius. 11102 Stenstrup. 11103 D. Møller. 11104 Gutermann. 11105 Just Abildgaard. 11106 Juul-Hansen. 11108 Harald Koch. 11109 Braunstein & Schibbye. 11110 Kai Fog. 11111 And. Mülertz. 11112 Oggesen. 11113 E. Starr. 11114 Akts. Ottensens Frysemetode. 11115 Hotel Kong Frederik. 11116 H. Johansen. 11117 Ida Hansen. 11118 Skovgaard Petersen jun. 11119 Lorry Fejlborg. 11120 O. le Maire Berrum. 11121 Akts. Det danske Kulkomp. 11122 Telefonrekl. 11123 P. Christiansen. 11124 V. B. Larsen. 11125 Johs. Andersen. 11126 Dansk Andels Æg Exp. 11127 A. Madsen. 11128 Skattedepart. 3. Kontor. 11129 J. A. Hammer. 11130 C. Gamél. 11131 De danske Sukkerfabr. 11132 Klem & Krüger. 11133 Akts. Emil Jensen. 11135 Haandværkerbanken. 11136 H. Jørgensen. 11137 Th. Klokker & Co. 11138 Niels Jørgensen. 11139 S. Madsen. 11140 Dampv. Aladdin. 11141 P. Peiten. 11142 Borning & Olsen. 11143 Rovsings Klinik. 11144 Niels Hansen. 11145-46 Kbhvn.s Hatte- & Huesfabrik. 11148 J. L. Madsen. 11149 Blisabeth Schack. 11150 C. Wedel. 11151 Sørensen-Braad. 11152 Marie Oehlenich. 11154 Olaf C. Fischer. 11155 Fonskrings-selsk. Dansk Union. 11157 United Shoe Machinery Comp. 11158 Alfr. Sieck. 11159 A. Michaelsen. 11160 Enkefru Frederiksen. 11161 Statsbanernes Billetforv. 11162 Anker Hansen. 11163 Fru Emilie Fledelius. 11164 Chr. Rasmussen. 11165 N. Springborg. 11166 A. Christophersen. 11167 O. Sjølin. 11168 Fredberg Materialhdl. 11169 M. Petersen. 11170 Enevoldsen & Sønder. 11171 Privatbanken, Nørre Afd. 11172 Kbhvn.s Politi. 4. Afd. 11174 H. P. Jeppesen. 11175 Nielsen & Heidemann. 11176 L. A. Hjulær. 11177 Dansk Stave- & Trækomp. 11178 G. Kofoed. 11179 V. Nielsen. 11180 C. Schöppler. 11181 Tachau. 11182 Akts. Nytorv 5. 11183 Glindemann-Nielsen. 11184 Sonne. 11185 M. Jensen. 11186 Singer & Co. 11187 A. Hammerich. 11188 Maglekilde Petersen & Jensen. 11189 S. Friis. 11190 J. Nielsen. 11192 Simonsen. 11193 Akts. Konn- & Foderstokkomp. 11194 H. Asmussen. 11195 F. Pens. 11196 Christiansh. Fabr., Akts. 11198 Købler & Kragh. 11199 Fru F. Ravn. 11200 Akts. Reassurance Foren.

11201 Alf Andersen & Søn. 11203 A. E. Bendix & Co. 11204 Sund Sans. 11205 M. Peterson. 11206 E. Dahl. 11207 Kbh.s Armtssygehus. 11208 Palslev. 11209 P. Westergaard & Søn. 11210 Akts. J. Sørensen. 11211 M. Christensen. 11212 The Trans-Atlantic Film Co. 11213 Akts. Nord. Beton Komp. 11214 Chardorff Hansen. 11216 N. P. Bruun. 11217 Akts. Reassurance Foren. 11219 Dagmar Engell. 11220 Aage Park. 11221 P. Klitgaard Nielsen. 11222 A. Pfeiffer. 11223 Tapetfabr. Danmark. 11224 C. A. Boberg. 11225 Schmidt & E. Rode. 11227 Akts. Julius Michélsen & Co. 11229 Akts. Jul. Michélsen & Co. 11230 B. P. Hansen. 11231 O. Thiemann. 11232 V. Halland. 11233 Northern trading comp. 11234 Bygn.smedkensk., Akts. 11235 L. Nielsen. 11236 Gevaert & Co. 11237 Mølgaard Christensen. 11238 Wittmaach & Hvalsoe. 11239. H. Wimsch. 11240 Dreyer. 11241 Ernst Wallgren. 11242 Chr. P. Hansen. 11243 Christiansen & Richtfelt. 11244 Laura Ammenzøll. 11245 Sophus Berendsen. 11246 Brdr. Rosendahl. 11248 Victor E. Juhl. 11249 A. M. Sørensen. 11250 Aage Gad. 11252 Danske Vin- & Konserverfabriker. 11253 Handelsakts. Axel Larsen. 11254 A. Semidt. 11255 H. Anker Larsen. 11256 A. Krumhardt. 11257 Phonix Agenturet. 11258 Harriet Holmblad. 11259 Emil Opdam Christensen. 11260 A. Brandt. 11261 Akts. Nyholm & Co. 11262 J. Schlossman. 11263 M. Lihme. 11264 Holmgaard Glasværk. 11265 Chr. Hansen. 11266 A. Lundin. 11267-68 N. Kanter. 11270 Statsb. Godskont. 11271 Lehn-Schiøler. 11272 Knud Larsen. 11274 W. Hoppe. 11275 N. M. Andersen & Søn. 11276 Kbhvn.s Renholdnings Comp. 11277 Privatbanken, Kong. Nytorv 11278 Henriques. 11281 Rosenbaum & Petersen. 11282 Th. Meier. 11283 A. B. Cohn. 11285 De samv. d. Andelslagteriens Fælleskontor. 11286 Brdr. Hartmann & Co. 11287 Akts. N. V. Frederiksen. 11289 Hofbager Olsens Søn. 11290 F. Nehammer. 11291 Akts. Købmandshuset. 11292 Albert Jensen. 11293 Kurt P. Bronée. 11294 H. Lindhardt. 11295 M. Sørensen. 11296 Parmo Sørensen's Eff. 11297 Ingeborg Vollquartz. 11298 P. C. Mortensen. 11299 E. Suhr. 11300 Karl Krange.

11301 Frk. C. Hansen. 11302 Schrøder, Nielsen & Hansen. 11303 C. Bohn & Co. 11304 H. Petersen. 11305-06 Kjar & Sommerfeldt. 11307 Engelsen & Schrøder. 11308 J. Jeppesen. 11309 M. Jacobsen. 11310 C. L. Nielsen. 11311 Alfr. Andersen. 11313 Fru Lendorff. 11315 Landmandsbankens Nørre Afdel. 31316 N. Chr. Mess. 11318 Alfr. Seelk. 11319 Gustav Vespermann. 11320 Lewetzau Bentzen. 11321 Dansk Produktforretn. 11323 Alfr. Raab. 11324 O. Sørensen. 11325 J. Finkelstein. 11326 Sygek. Land og By. 11327 Martin Steilbjerg. 11328 Brdr. V. A. & C. S. Weillbach Holm. 11330-31 Dansk Expres Komp. 11332 Sct. Stefans Apotek. 11333 M. Rosenggaard. 11334 Johannes Iversen. 11335 Madsen & Wivel. 11336-41 Komm. Folkebiblioteker. 11342 E. Salomonsen. 11343 Toldbodens Bud- og Godsekspektion. 11344 Hovedst. Brugforening. 11345 A. Bech. 11346 I. Grandall. 11347 Hagbarth Paldorf. 11348 Lohmann. 11349 H. Mogensén. 11350 C. O. Lund. 11351 H. Moritz. 11352 F. Lucas. 11353 Politiskolen. 11354 Hamibal Hansen. 11356 Jul. Poulsen. 11357 Georg Eckardt. 11358 Akts. K. Hansen & Emborg. 11359 Arbejdernes Kooperative Akts. 11360 Schlüntz. 11361 Akts. H. Jørgensen & Co. 11363 Akts. Soneson & Co. 11364 Chr. Bruun & Co. 11365 J. Kofoed. 11366 V. Bie. 11367 Frk. U. Hansen. 11368 Dyrhaug & Jørg. Jensen. 11369 M. Jansen. 11370 P. Nielsen-Jensen. 11371 Fritz Thyssen & Co. 11372 Joh. Schultz. 11373 L. Petersen. 11374 Dansk Kabel & Metal Komp. 11375 H. J. Raaschou. 11377 Jørg. Jensen. 11379 Monrad Jørgensen. 11380 Brdr. H. & F. Jansen. 11381 H. Lindgaard. 11382 Akts. J. Lauritzen & Co. 11383 Kbhvn.s Asfalt Komp. 11384 Ludv. Andersen. 11385 Ludvig Worm. 11386 C. B. Hansen. 11387 Pedersen-Skov. 11388 H. C. Hansen. 11389 V. Ringheim. 11390 Mumm & Zaums Filial. 11392 K. Gram. 11393 N. Edv. Nielsen. 11394 Jens Kjeldsen, Akts.

11395 H. Raffel. 11397 Dansk Ingeniørforen. 11398 Svend Falden. 11399 De foren. Bouillonterningfabr. 11400 Kbhvns. Auttomobilværksted.

11401 Fru Marie Larsen. 11402-03 M. de la Laing & Co. 11405 P. Tommerup. 11406 Anthon Berg. 11407 Karen Rasmussen. 11408 Akts. Kbhvns. Bouillonterning Fabr. 11409-10 F. Lucas. 11411 G. Münster. 11412 Ibsen & Secher. 11413 J. Schermeister. 11414 Dansk Arbsmd. Forbund. 11416 V. Djørup. 11417 Otto Curtz' Eff. 11418 Seneca Bang. 11419 Landbohøjskolen. 11421 E. Hansen. 11422 M. Mulvad. 11423 A. Carstensen. 11428 Union Special Maskiner Fabr., Stutgart. 11430 G. Jensen. 11431 Jens Petersen. 11432 C. Olsen. 11433 Akts. Joh. Ullstad. 11435 S. Bang. 11436 Lilliendahl Petersen. 11437 Kartoffelhandlerforening. 11438 Evers & Co. 11442 A. Corell. 11443 Charles Kjærulff. 11445 Jens Thorsen. 11446 Arthur Winbergs Eff. C. Pedersen. 11447 Bendix & Co. 11448 -49 A. Rasmussen. 11450 P. Brøndum. 11451 Holger Fredericias Eff. 11452 Petersen & Petersen. 11453 Fru A. Christensen. 11454 L. Larsen. 11455 Rützou. 11456 Hudlebuch. 11457 Kvind. Hotel- og Restaurationspersonales Organisation. 11458 Emmecke & Co. 11459 V. A. Bang. 11460 Else Køster. 11461 Akts. Citybageriet. 11462 Hecksher & Søns Eff. 11463-64 Harry Israe. 11465 L. Broge. 11466 Hans Andersen. 11467 L. Chr. Boisen. 11468 H. Schmedes. 11470 Christensen & Freillev. 11471 Vald. Rix. 11472 Th. Rich. 11473-74 C. Jørgensen. 11478 C. Knap. 11479 V. Nielsen. 11480 Overformynderiet. 11481 Akts. Wonsyld. 11482 Johs. Lund. 11484-85 Akts. Dansk Skånke-kogeri. 11486 Rich & Blichfeldt. 11488 Hartmann & Co. 11490 J. Levinsen. 11491 A. Andersen. 11493 Akts. Cementværktojs-industri. 11494 P. Rasmussen. 11495 P. Andersen. 11497 S. P. Poulsen. 11498 E. P. Christensen. 11499-1500 Dansk Akts. Scania-Vabis.

11501 Emil Andersen. 11502 F. M. Dråby. 11503 Kreutzfeldt. 11504 P. Møller. 11505 Nordl. Kartothekefabr. 11506-07-08-09 Akts. Byggeselsk. Skandinav. Hotell. 11510 Akts. Boston Blacking Comp. 11511 N. M. Knudsen. 11512 A. F. Basse. 11513 Johs. Hinding. 11514 Vålberg Frandsen. 11516 Isidor Heimann & Co. 11517 Kay Uhrenholdt. 11518 H. M. Christensen. 11519 Carlsen. 11520 Otto Arboe. 11522 Akts. Axel Petersen & Fritsche. 11523 Akts. Fabr. Ekko. 11524 T. M. Werner. 11525 & 26 Akts. Nord. Vulkaniseringsanstalt. 11527 Akts. Byggeselsk. Skandinav. Hotell. 11528 Fritsche & Co. 11530 Messen. 11531 Akts. Østasiatisk Komp. 11532 A. Gravesen. 11533-34 Axel Gamst. 11535 Danske Drenges Boghd. og Forlag og Frivill. Dreng-Forb. Kontor. 11536 Korsgaard Jensen. 11537 Carl Jensen. 11538 Corn. Knudsen. 11539 Bladhamid. Central. 11540 Fru H. Lykke. 11541-42 Akts. Axel Petersen & Fritsche. 11543 Jørgen Leth. 11544 Axel Gerling. 11545 L. C. Nielsen. 11546 Brennhørb. 11547 V. Munck. 11548 Eimer Larsen. 11549 Arbejdernes Fællesorg. 11550 Vagn Aagesen & Th. Knutzen. 11551 Carl Martens. 11552 Bendix Jacobsen. 11553 Nørrebro's Messe. 11555 G. Iversen. 11556 Johs. Larsen. 11557 Walter Hussmann. 11558 Fru J. Jansen. 11559 Fru Else Schaltz. 11560 7. Kriminalkammer. 11561 N. Siggaard. 11562 Chr. Poulsen. 11563 Bohrs Eff. 11565 Chicago. 11566 P. Rasmussen. 11567 Jacob Triers Eff. 11568 Axel Trolle. 11570 H. Vedell. 11571 Alfred Tofft. 11572 Kirstine Musmann. 11573 Johs. Rosted. 11574 Akts. Normania. 11576 V. Lampe. 11577 Lindhardt. 11578 Julius Nielsen. 11579 V. Prior. 11580 M. Frederiksen. 11581-82 Akts. J. Blædel & Co. 11583 F. Bohrs Eff. 11584 Agnes Karming. 11585 A. Malmgren. 11586 L. M. David. 11587 Akts. Nord. Handelsselsk. 11588 C. J. Christensen. 11589 G. Eskesen. 11590 Nord. Handelsselsk. 11591 Akts. Nord. Simplex. 11593 Tvermoes & Abrahamson. 11594 K. Olsen. 11595 V. Bloch Jørgensen. 11596 Centralmissionen 11598 Chr. Andersen. 11599 A. T. Møller & Co. 11600 Akts. Bjerre & Børne.

11601 L. E. Bruun. 11602 Frimodt. 11604 Kornerup-Koch. 11605 Brüggemann. 11606 Poul Møller. 11608 C. P. Lauritzen & Co. 11609 Børge Kruse. 11610 H. Kjær. 11611-12 J. Holm J. Sønner. 11613 H. H. Christiansen. 11616 V. Schou. 11617 Fimil Henriques. 11619 Martin Meyer. 11620 M. Bloch. 11621 Landmandsbankens Øbro Afd. 11622 Emil Petersen. 11623 Blaa Kons. 11624 H. I. Hansen. 11627 Chr. Rovsing. 11628 And. Nielsen. 11629 V. Jacobsen. 11630 Peter Andersen & C. Nielsen. 11631 J. Andresen. 11632 Knud Steen. 11633 Fred. berg Politi. 11634 A. H. Jørgensen. 11636 P. Tønnesen. & Møller Hansen. 11637 Alfr. Tveede. 11638 Statsprøveanstalten. 11639 Høyrup. 11640 Fru A. Kühle. 11641. Akts. Carl Jørgensen. 11642 Akts. Nye Danske Brandforsikr. Selskab. 11643 Frk. M. Madsen. 11644 Øhlenschläger. 11645 Th. Brinch Clausen. 11647 Akts. Det kbhvn. Reassurance Komp. 11648 Th. Thomsen. 11649 J. Nielsen. 11650 Direkt. for Fængselsvæsenet. 11651 Niels Christensen. 11652 Jul. Ranners. 11653 K. W. Christensen. 11654 N. C. Olsen. 11655 Dansk Komp. for Spejl- & Vinduespudsning. 11656 W. Schreiber & Co. 11657 Fru Arendrup. 11658 Hjemmenes Centralk. 11659 Jarding & Teisen. 11660 H. Hansen. & Co. 11662 R. Larsen. 11663 K. W. Christensen. 11664 J. L. W. Olsens Søn. 11665 Ad. Holstebro & Co. 11667 Filmsakts. Nordstjernen. 11668-69 C. W. Obel. 11670 M. Andreasen. 11671 Jean Iversen. 11672 Jensen & Petersen. 11673 Axel Petersen & Chr. Hansen. 11675 L. H. Larsen. 11676 N. C. Monberg. 11677 Christiansh. Straffeanst. 11678 Carl Kratup. 11679 Kræjckemann. 11680 F. H. Holm. 11682-83 Adler Cycle Akts. 11684 Brødr. Høien. 11686 Ferd. & A. Schmahl. 11687 P. Mikkelsen. 11688 Sichelkow. 11689 Brdr. Braun. 11690 Johs. Knudsen. 11691 Bethesda. 11693 Alb. Malm. 11694 C. L. Becker. 11695 Nielsen & Lindvad. 11696 Akts. De d. consum. Oliefors. 11697 J. G. Kokine. 11698 Frk. Vedell. 11699-1700 Levin & Salomonsen.

11702 S. Grønlund. 11703 Duus. 11704 Brinch & Spehr. 11705 Preben Tommerup. 11706 G. C. Jensen. 11707 Hartvig Hansen. 11708 Akts. A. Mortensen. 11711 Axel Andresen, Parkhotellet. 11712 Strømpfabr. Kjøbenhavn. 11713 Melchior, Armstrong & Dessau. 11714 O. Gelardi. 11715 Akts. 20. Aarhus-

drede. 11716 T. M. Hornung & Sønner. 11717 I. L. Cohen. 11718 H. Drucker. 11720 Chr. Plinius. 11721 Axel Andersen, Parkhotellet. 11722 Heinrich Roepstorff. 11723 H. P. Hansen. 11725 Bille. 11727 A. Hansen. 11728 A. Rannje. 11730 Akts. Nord. Motorkomp. 11731-32 Axel Andersen, Parkhotellet. 11733-34 Hovedst. Brugsforen. 11735 Selmer Jensen. 11737 Spuhr & Siebuhr. 11738-39 Ryberg & Co. 11740 Frk. A. Jensen. 11741 G. Jørgensen. 11742 Johannesson. 11743 Heramb. 11744 J. Høppe & Co. 11745 Valentin Hansen. 11747 G. Madsen. 11752 Missionsbøgbinderiet. 11753 I. C. Mørch. 11754 E. Schlesinger. 11755 E. J. Edmund. 11756 Paludan. 11758 H. Overgaard. 11761 Kvindernes Handels- & Kontoristforening. 11762 Fru M. Hansen. 11763 Johs. Rosted. 11765 K. & Valentin Hansen. 11766 Wm. Hansen. 11768 Alderdomsjh. 11770 Herm. Krüger. 11771 Akts. Jeannot. 11772 Optagelsesjh. f. mindre Børn. 11773 Missionshot. Annex Pensionat. 11775 Heinrich Hansen. 11776 Fritz Werner & Co. 11777 Moltke Bregentved. 11778 Statsb. Billetsalg, V. Fælledvej. 11779 H. Bruun 11780 D. Nielsen. 11781 Schack Eyber. 11782 Bouillonterningfabr. Karo. 11783 Prof. V. Christiansen. 11784 L. Gütth. 11785 Wm. Hansen. 11786 Thollstrup & Søn. 11787 Prof. M. Knudsen. 11788 Akts. Træimp. 11789 Kriminal- og Politiretten. 11790 A. M. Keil. 11792 V. Jacobsen. 11793 P. E. Erhardt. 11795 Torben Meyer. 11796 Akts. Asea. 11799-1800 Ravnkilde & Co.

11801 Holbechs Eff. 11802 Den konserv. Vælgerforen. for Kbhvn. og Fr.berg 11803 Axel Haslund. 11804 Eddie Salicath. 11805 Nord. Foto Komp. 11806 Delcomyn & Steffin. 11807 Johan Hansen. 11809-10 Østasiatisk Kompagn. 11811 Bennetts Rejsebur. 11812 Otto Brenner. 11813 Engelhardt & Lohse. 11814 I. S. Monies. 11815 Poul Larsen & F. Petersen. 11816 Beckmann & Jørgensen. 11817 C. R. Nielsen. 11819 Hugo Davidsen. 11820 O. H. Svenné. 11821 A. H. Sørensen. 11822 Hoskier. 11823 Bennetts Rejsebur. 11824 Axel P. Hansen & Co. 11825 Karl J. Christensen. 11826 J. C. Christensen. 11828 Philipson. 11829 Fru A. Hansen. 11831 P. Damm. 11832 Carl A. H. Kähler. 11833 Handelsakts. Nordia. 11834 A. Hansen & Co. 11836 A. O. Andersen & Co. 11837 Louis Hansen & Søn. 11838 P. Sørensen & Chr. Bach. 11839 Bruno Urban. 11841 Vilh. Foss's Eff. 11842 Aug. Viths Eff. 11846 A. J. Larsen. 11848 Carl G. Petersen. 11849 Georg Chr. Starup. 11850-51-52-53 Jernkontoret. 11854 Hultberg, Møller & Jansson. 11855 L. von Kohl 11856 Akts. Kolonialvarelageret. 11857 Stubkjær. 11858 Ellen Poulsen. 11859 N. Rasmussen. 11860 F. Vermehren. 11861 J. Rasmussen. 11863 Auchenberg. 11864 Wm. Thomsen 11865 Bornh. Dampskibsexp. 11866 V. A. Salomonsen. 11867 Thora Nord. 11868 Nord. Skiltefabr. 11869 N. C. Jensen. 11870 Kbhvns Aktie- & Fondsf. 11871 Jane Pedersen. 11872 Rattjens. 11873 E. Larsen. 11874 W. H. Averhoff. 11875 Danske Møbelværksteder. 11876 Holger Hansen. 11877 J. Pedersen. 11879 Bigler & Co. 11880 L. Salomonsen. 11881 Viggo Petersen. 11882 J. A. Christensen. 11884 P. Simonsen. 11885 Turistkiosken d'Angleterre. 11887 Fru E. Eggens & Frk. Anna Larsen. 11888 O. Oksen. 11889 Magasin Gloria. 11890 P. Detlefsen. 11891 Hector. 11893 C. Møller & Søn. 11894 A. Forsberg. 11895 E. Frandsen & Meyer. 11896 Jul. Olsen. 11897 E. Bunch. 11899 K. M. Hvass. 11900 Akts. H. Matzen.

11901 C. Pedersen. 11902 Skand. Staalrenskivefabr. 11903 Landmandsb., Nørebro Afd. 11907 Andr. Petersen. 11908. Akts. H. C. Vinthers Tagpapfabr. 11909 Th. Thomsen. 11910 Søndergaard. 11911 Akts. Haubroe & Co. 11912-13 Lenskontrollen. 11915 M. C. Thrane & Sønner. 11916 H. Scheller. 11917 Michelin Pneumatic. 11918 C. G. Friberg. 11919 Th. Thomsen. 11920 Brix Petersen. 11921 Akts. Havnemøllen. 11922 Akts. Carl M. Cohrs Sølvvarefabr. 11923 Dahlqvist. 11924 E. Nielsen. 11925 Akts. Østenbr. Messe. 11926 A. Veheim. 11927 Træ- og Finerimporten. 11928 Otto Testmann. 11929 S. Houlberg. 11930 P. Petersen. 11931 Aage Bruhn. 11933 Alfr. Andersen. 11934 P. Carsten Nielsen. 11935 F. Rasmussen. 11936 Solborg Kolonialmag. 11937 I. Moritzson. 11938 P. Steffensen. 11939 Claudius Ash Sons & Co. 11940 G. Steckhahn. 11941 Christianshavns Havne-Opbevaringskontor. 11943 Heinrich A. Mathiesen. 11944 Fr. Hansen. 11946 De danske Statsbaner. 11946 E. Rosendahl. 11947 Ove Hvidt. 11948 Boring & Olsen. 11950 S. Oppenheim. 11952 S. Sørensen. 11953 E. Jensen. 11954 Karl Martin. 11955 Fabr. Victual. 11956 Isidor Meyer. 11957 V. Larsen. 11958 Dallierup. 11959 Hector. 11960 Nord. Maskinf. 11961 Dansk Lampefatningsfabr. 11962 Aurbach. 11963 J. Jensen. 11964 Missionshotellet. 11965 Aug. Øster. 11966 V. Fussing. 11967 Danske Grudejerets Brandforsikr. 11968 S. Salomonsen. 11969 H. Cohn. 11970 A. P. Steffensen & Co. 11971 N. Thøvesen. 11972 Johs. M. Simonsen. 11975 Fabriken Fremtid. 11976 Marie Meisen. 11977 Nissens Annoncebureau. 11978 Carl Jensen. 11979 Larsen & Wreschner. 11980 H. Hansen. 11981 De københavnske Sporveje. 11982 Det foren. Dampskibsselsk. 11983 B. Petersen. 11987 Lysberg & Hansen. 11988 Herman Petersen. 11989 A. F. P. Jensens Fabr. 11990 Akts. Transit Komp. 11991 Hvid Møller. 11992 Dansk Assurance Komp. 11993 M. C. Lønne. 11995 Intern. Avisudkl. 11996 Andr. Sørensen. 11998-99-12000 Det oversøiske Compagn. Akts.

12001 E. Ammitzboell. 12002 Landbohøjskolen. 12003 Brdr. Amstrup. 12004 Frk. Nimb. 12005 Flemming Møller. 12006 Fritz Lamprecht. 12007 Holger Hofman. 12008 Harald Nielsen. 12009 Henry Adler. Akts. 12010 Gust. Henriques. 12012 Platou-Jørgensen. 12013 Andersson. 12014 Jarg. Olsen. 12015 Chr. Nielsen. 12016 John Benedy & Co. 12017-18 Harms & Wilkenfeldt. 12019 C. C. Olsen. 12020 N. F. Muncks Jernfor. 120021 Axel Hertz. 12022 Olsen & Hildebjørn. 12023 Georg Krüger. 12024 Fru S. Jørgensen. 12025 Elith Reumert. 12026 P. Søht & Co. 12027 F. C. Thürmer. 12028 Elisen & Kohn. 12029 Emil Wiene. 12031 P. Teiler & Co. 12033 Carl Nielsen. 12034 L. E. Dahl. 12035 Schaarup. 12036 A. Alexander. 12037 H. Meyer. 12038 Carl Schäfer jun. 12039 Andr. Frelsted. 12040 A. Andersen & C. Jensen. 12041 Landrups Eff. 12042 Forsikr. Akts. Gorm. 12043 P. Nørgaard. 12044 A. Hubschmann.

12045 Prior & Nielsen. 12046 Einar Høyer. 12049 Akts. Gummi-komp. 12050-51 Carl T. Levinsen. 12052 A. Grønnegaard Petersen. 12053 Tenny A. Petersen. 12054 K. Larsen. 12055 H. B. Tobiessen. 12056 A. C. Nielsen. 12057. Paladshotel-let. 12058-59 Marius Nielsen & Son. 12060 Alfr. Jørgensen. 12061 Forsikringsaktieselsk., Norden. 12062 Vald. Jensen. 12063 Gosch & Thürmer. 12064 The Skandinav. Pro-duce Komp. 12065 Torvekontoret. 12066 Akts. Det ballistiske Re-deri. 12067 Erh. Lassen. 12068 F. Preisler. 12069 Ludv. Jen- sen. 12070 Axel Danholm 12071 Axel Lund. 12072 C. K. Hansen. 12073 Fr. Jørgensen. 12074 E. Meinung. 12075 Landøkonomi- ske Forsøgslaboratorium. 12076 Svend Holch. 12077 Holger Stub. 12078-79 G. Eickhoff. 12080 Jørgen Messerschmidt. 12081-82 Selandia. 12083-84 Dampskibsselsk. Oreint. 12086 Kaj Pe- tersen. 12086 Skaaning & Co. 12087-88 H. M. Nielsen. 12089 Aug. Lundberg. 12090-91 Theodor Jensen & Co. 12092. Hoved- st. Brugsfor. 12093 Chr. Rasmussens Eftf., William Vonsild. 12094 T. & E. Plum. 12095 I. P. Jensen. 12096 A. von Kohll. 12097 Oluf Jensen. 12098 O. J. Nielsen. 12099-12100 M. C. Johansen.

12101 Holger Jacobsen. 12102 N. Mørch. 12103 Sofus Elvius. 12104 Rudolf Jørgensen & I Plenge. 12105 Mundus. 12106 Kbhvns Opvarmingskomp. 12107 C. Hansen. 12109 Braun- stein & Schibbye. 12110 Herman Fiehn. 12111 Carl & F. V. Hansen. 12112 Ellen Nielsen. 12113 Helmersen. 12114 Akts. Alliance 12115 V. Lund. 12116 Anna Jensen. 12117 E. Krüger & Co. 12118 E. Christiansen. 12119 A. Olsen. 12120 Author- sen. 12121 Knud V. Engelhardt. 12122 S. F. Christensen. 12123 L. P. Holmblad. 12124 Chr Jarmund & Co. 12125 Akts. Jason. 12126-27 Kbhvns Smergelfabrik. 12128 H. Rasmussen. 12129 Albert Bähncke. 12130 Johs. Jepsen. 12131 C. A. Leth & Co. 12132 Akts. Philipsen & Co. 12133 Skattedepartement 4. Expeditionskontor. 12134 N. Nielsen Elthauge. 12135 Chr. Ja- cobsen. 12136 Øresunds kem. Fabr. 12137 H. M. Hansen. 12138 Anna Christensen. 12139 Thora Hoffner. 12140 C. Hansen. 12141 A. Larsen. 12143 Centralorg. af danske Handels- og Kontormedhj. Foren. 1244 De samv. d. Landboforen. 12146 Singenber. 12147 Statsbanedriftens Godsexped. 12148 Dahle- rup Berthelsen. 12149 Dampskibsselsk. Atlanterhavet. 12150 P. Brøndum. 12151 L. Chr. Larsen. 12152 P. Jacobsen 12153 Erik Hansen. 12154 Hussmann. 12155 Berthold Nathansohn. 12156 J. Petersen. 12157 Lützhoff & Co. 12158 Akts. Silkehuset. 12160 Dansk Assurance Comp., Akts. 12161 L. Larsen. 12162 H. C. Petersen. 12163 Ad. Becker. 12164 Akts. Marstrand's Ba- ger. 12165 M. Larsen. 12168 Johanne Olsen. 12169 Horwitz & Kattentid. 12170 Carl Jensen. 12171 Osterhammel & Larsen. 12172 Dansk Kvindesamfund's Hovedkontor. 12173 H. V. Wienecke. 12174 Foren. af danske Søassurandører. 12175 Fe- veille. 12176 S. Lumbye. 12177 Akts. Bjørk. 12178 M. I. Bal- tins Søner. 12179 F. Hjorth & Co. 12180-81 Danske Gen- forsikr. 12182 Hovedst. Brugsforen. 12183 Anna Poulsen. 12184 E. Hellesen. 12185 Hennings & Harving. 12187 Schack Linnemann. 12188-89 Valdemar Andersen. 12191 Kathrine Høge. 12197 Københavns Lakritsfabrik. 12198 Fuchs. 12199 Hen- ningsen. 12197 Jul. Strandberg. 12198 Mørch & Co. 12199- 12200 Kbhvns Fjerrensierier.

12201 Bethel. 12202 E. Ahlefeldt-Laurvig. 12203-04-05 E. Grün. 12206 J. F. Rasmussen. 12207 Kattia Smidth. 12208 C. Katstrup Lassen. 12209 Krauses mek. Væveri. 12211 Gustav Pahl. 12212 G. Cloetta. 12213 Akts. Fælles Oliemøllen. 12214 R. Metz-Parsberg. 12215 A. Wiegandt. 12216 Rossia Insurance Comp. 12217 Schönberg & Thomsen. 12218 H. Kiellerup. 12219 H. Hertel. 12220 J. Pop. 12221 I. E. Ohlsens Enke. 12222-23 Akts. Crome & Goldschmidts Fabrikker. 12224 Anton. C. Hens- kind & Co. 12225 Otto Jensen. 12226 F. V. Esricht. 12227 Carl Jørgensen. 12228 Mogens Fenger. 12229 E. Wittrock. 12230 Kolling Møller. 12231 L. Selchau-Hansen. 12232 H. Iversen. 12233-36 Dyva & Jeppesen. 12237-38-39-40 Stoen & Hassel- balchs Forlag. 12241 Danish Anglo Russian Comp. 12242 Chr. P. Hansen. 12243 A. Echwald. 12244 Jørgen Klerk & Kristjan- sen. 12245 J. Thomsen. 12246 I. Chr. Lehmann. 12247 Sparre Petersen. 12248 H. A. Hansen. 12250 V. Richter. 12251 V. Due- lund & Co. 12253 O. J. Olsen. 12254 Akts. Hasle Kliniker & Chamottestensfabr. 12255 L. G. Pjankoff & Co. 12256 Chr. Jørgensen & Co. 12257 Brochomst. 12258 N. Banke. 12259 Ja- cobsen & Sollem. 12260 Wulff B. Cohn. 12261 Aug. Kier. 12262 E. Bech. 12263 Vilh. Elwarth. 12265 Ch. Ehlers. 12266 Akts. Macksmar. 12267 Østerbros Frugtcenral. 12268 H. Jacobsen. 12269 Rūmenapp. 12270 Dansk Elektr. Akts. 12272 A. Ron- now. 12273 Bagger-Sørensen. 12274 Chr. Andersen. 12275 Poul Hertz. 12276 Klestrup & Allsleben. 12278 L. Cohn. 12279 Hans Poulsen. 12280 E. Niessen. 12284 C. Iversen. 12285 Aabak. 12286 Kbhvns Auto Garage Komp. 12287 Østifternes Kredi- toren. 12289 J. P. Jensen. 12290 Kbhvns Automobilværksted. 12291 F. Andersen. 12292 Andersen & Schneider. 12294 El- berling. 12295 G. Gad.

12301 Zinn & Berthelsen. 12302 Wilh. Hansen. 12303 P. Fenger. 12304 Akts. Bror Mellgren. 12305 Th. Petersen. 12307 Carl Bander. 12308 Ej. Friis-Hansen. 12309 Bergsøe. 12310 E. Salomon. 12311 Larsen & Bendixen. 12312 Chr. Harter. 12313 Winding. 12314 Th. Juul. 12315 Th. Jørgensen. 12316 V. Ne- belung. 12317-18 Blom & Jespersen. 12319 Thora Schandorff. 12320 Lichtenberg. 12321-22 Frode Schneider. 12323 Axel Bi- strup. 12325 Mælkeudvalget. 12326 Akts. Fr.berg Metalvarefabr. 12327 Alfr. Silcowitz-Hansen. 12328 Sparre Petersen. 12329 Rasmus Hansen. 12330 K. Pii. 12331 G. Palllesen. 12332 John W. Bang. 12333 Billzing. 12334-35 The Anglo American Im- port Co. 12336 W. Petersen. 12337 H. C. Hansen. 12338 Bohm Willeberg. 12340 Akts. Dansk Produktfor. 12341 Chr. Jørgen- sen. 12343 Olaf Jensen. 12344 Fr. Petersen. 12345 Akts. Blaa- kilde Møllens Fabr. 12348-49 I. de Jongh. 12350 Aage M. Erich- sen. 12351 Bentzon & Co. 12352 Akts. F. Frederiksen & Co. 12353 H. Dessau & Co. 12354 Kbhvns Galvaniseringsanstalt. 12355 Vald. Holme. 12356 Fru Astrid Thomsen. 12357 Otto

Steen. 12358 Delcomyn & Steffin. 12359-60 Germansk Han- delskomp. 12361 Viggo Petersen. 12362 Chr. Laustsen. 12363- 64 Ejler Mogensen & Co. 12366 Hj. Pontoppidan. 12367 I. G. Schjær. 12368 Husm. Ulykkesfors. 12369 Chr. Herstad. 12370 A. Simonsen. 12371 E. Olsen. 12372 Maskinfabr. Damo. 12373 Soph. Petersen. 12374 Fr. Sie. 12375 Hammeken-Jensen. 12376 F. Hagen. 12377 Budtz-Jørgensen. 12378 Stumpe & Wessendorf. 12379 A. Erteschik. 12380 Louis C. Klein. 12381 Viggo Peter- sen. 12382 Otto Pedersen. 12384 Sophus A. Christensen. 12385 Berg & Friis. 12386 C. B. Hansens Etabl. 12387 Kbhvns Brugsforening. 12388-89-90-91 S. Kjersgaard & Co. 12392 J. P. Hansen. 12394 Suhrske Husmodersk. 12395 W. Thomsen. 12396 Marius H. Nielsen. 12397 Reddersk. 12398 N. Gleitze. 12399 Jens L. Nielsen & Co. 12400 E. Schubart.

12401 Walter Larsen. 12402 Henry Olsen & Co. 12403 Vilh. Selldorff. 12404 Akts. Kodak. 12405 A. Jørgensen. 12406 Akts. C. A. Trolles Eftf. 12407 The Danish Comm. Komp. 12408 P. W. Petersen. 12409 C. Felthusen. 12410 Axel Jørgensen. 12412 S. Hildebrandt. 12413 Hulff Nathani. 12414 Mühleritz. 12415 Madsens Bogh. 12416 Peter Meder. 12417 Rasmussen & Co. 12418 C. Jensen & Son. 12419-20 Akts. Kbhvns Frugtauktio- ner. 12421 Otto Haslund. 12422 Landmandsbanken, Torvegade. 12423 Chr. Møller. 12424 Fru I. Severin. 12425 Hessenberg. 12426 Ernest Schlesinger. 12427 Lindegaard. 12428 Breit & Co. 12430 Kbhvns Leverpostejfabr. 12431 Fr.berg Glasværk. 12433 Jyllerup. 12434 Knud Salomon. 12435 Max Larsen. 12436 Akts. Asbest & Oliekomp. 12437 Bache & Bruum. 12438 A. Dreyer. 12439 Frk. Cohn. 12440 Hans Jørgensen. 12441 Vacuum Oil Comp. 12442 P. Frederiksen & Co. 12444 Elbey Hansen. 12445 O. F. Jensen. 12448 Th. Gjerstrup. 12449 H. Bjørck. 12450-51- 52 Otto Piper. 12454 Lundehuskroen. 12455 Komp. Technique. 12456 S. Steen Jensen. 12457 F. Nielsen. 12458 S. Nielsen. 12459 Akts. Havniens Motorfærge. 12460 Aage Erichsen. 12461 Chr. Jacobsen & Co. 12462 D. Mason. 12463 Akts. Rixsen. 12464 The Russian Imp. Komp. 12465 G. E. Grüner. 12467 Horwitz & Kattentid. 12468 Freir. 12469 Blumberg & Leibo- vitsch. 12470 Dansk Rejsebureau. 12471 Kloch & Børsh. 12472 Leo von Bach. 12473 Ivan Magnussen. 12474 Akts. Anholt Fiskeexp. 12475 Nord. Kartotheke & Kontormøbellfabr. 12476 Edv. Hertz & Cos Eftf. 12477 B. Bendixen. 12478 Hell. Ren- holdningskont. 12479 Akts. Russisk Handelskomp. 12480 Det udenl. Skovindustrielsk. 12481 Ernst Olsen & Son. 12483 A. Olsen. 12484 Odense Vinkomp. 12485 Kbhvns Værktøjsfabr. 12486 Fr. Frederiksen. 12487 R. Andersen. 12488-89-90 Ditz Schweitzer. 12491 P. Frederiksen & Co. 12492 O. Chr. Larsen. 12493 N. Nielsen. 12494 Chr. Jeppesen. 12495 A. C. Bang. 12496 Sofus Nielsen. 12497 J. Lindberg. 12498 J. Kjerulff. 12499 Akts. Fr.berg Stelmonteringsfabr.

12501-02 Akts. Nord. Handels Central. 12503 Albert Olsen. 12504 H. Krohn. 12505 I. A. Giersee. 12506 P. N. Westergaard. 12507 S. Houllberg. 12508 The Russian Seed Komp. 12509 H. Larsen. 12510 P. Schou. 12511 Frk. Olga Sørensen. 12512 Dyre- hosp. 12513 Th. Just. 12514 Theodor Nielsen. 12515 C. Jaco- bsen's Eftf. 12516-17 Julius Marsing. 12519 Th. Lyhne. 12521 Alfred Olsen & Co. 12522 Holger Poulsen. 12523 Chr. Jørgen- sen. 12524 Hovedst. Brugsforening. 12525 De Islandske An- delsselsk.s Fælleskontor. 12526 J. Ingvardeem. 12527 Bercovitz. 12528 Fabr. Dansk Maskinpakning. 12529 Fru E. Kjær. 12530 Udennigministeriet. 12533 Th. Just. 12534 Gorm Petersen. 12537 Sigurd van Pfaler & Co. 12538 P. Flensdelt-Hansen. 12539 A. de W. Andersen. 12542 Intern. Reklamebur. 12543 Leizerowitz jun. & Co. 12544 K. Jespersen. 12545 Aage Niël- sen. 12546 Olaf Brinch. 12547 Fru Inga Clarkson. 12548 Aug- gust Felsing. 12549 Filial af Schaub & Cos Fabr. 12550 Thors- hauge. 12551-52-53 Centralbanehotellet. 12554 Stiftelsen Krigs- raad Mørchs Minde. 12555 Arbejde adler. 12556 Vilh. Zoëga. 12557 Dansk Spare Selskab. 12558 Louise Menæs. 12559 S. Kohl. 12560 Chr. Schou. 12561 Danm. Ægexp. 12562 E. Bruum. 12563 Bruno Horwitz. 12575 Carl A. Plesner. 12576 Emerson-Bremer. 12577 E. Steenberg. 12580 M. Rostelli & H. Hollweg. 12591-92 Lohses Korsett. 12593 I. Backe. 12594 Steenstrup. 12595 Man- nichen. 12597 Akts. Josef Stam & Co. 12598 Löwenstein. 12599 Akts. F. Brandes. 12600 Carl Lauritzen.

12601 Hannibal G. Thomsen. 12602-03 Frigast. 12604 Ri- chard Müller. 12605 A. Brandt. 12607-08 Steen Giebelhausen. 12609 I. P. Ewertsen. 12610-11 Akts. Nautisk Forlag. 12612- 13-14 Albert Jensen. 12615 Chr. Ellermann-Jensen. 12616 Fru L. Jensen. 12617 N. P. Nielsen & H. C. Hansen. 12618 Oscar Wieth. 12619 Zachau. 12620 Møller-Sørensen & Co. 12621 J. C. Jørgensen. 12622 Edv. Hansen. 12623 D. B. Adler & Co. 12624 Ovra. 12625 Poul Poulsen. 12626 Landmandsbanken, Raadhuspl. 12628 Frk. Ingeborg Hansen. 12629 Poul Poulsen. 12631 Dampskibsselsk. Patria. 12632 E. Jacobsen Ellegaard. 12633 J. M. Nielsen. 12635 Crown Butter Export Co. 12636 Erik Heiberg. 12637 V. Holst. 12639 Brunner. 12640 M. F. Jes- sen. 12641 Generalpostdirektoratet. 12644 E. Nissen. 12645 A. M. Jensen. 12646 Hj. Friis. 12647 A. Jensen. 12648-49 Leonhard Levin & Co. 12650 Axel Mattsson. 12651 Dansk Smede- og Maskinarb.forb. 12654 Moses & Son, G. Melchior. 12655 Akts. Skand. Agentur Komp. 12656 Otto Levin. 12657 Livsforsikr. Danebrog. 12658 C. Hornum. 12659 A. Krohn. 12660 Akts. Produce Agency. 12661 Brdr. Cloetta. 12662 Silber & Møller. 12664 Dansk Savfabrik. 12665 Akts. E. J. A. 12666-67 Trolle & Rothe. 12668 George W. Berg. 12669 Rederi Akts. Dragor. 12670 Hald & Braune. 12671 P. J. Holm. 12673 M. A. Bryde. 12674 H. Nielsen. 12675-76 C. Clausen. 12677 C. Amundin. 12678 Andr. Erichsen & Co. 12680 Robert Hansen. 12681 Frantz Christensen. 12682 Missionshotellet. 12683 E. Schapiro. 12684 Dansk Blikv. & Legetøjsfabr. 12685 Louis Messerschmidt. 12686 Haandv. Kreditbank. 12687 Nord. Blacking Co. 12688 C. Wit- kin. 12690 Aage J. Lauridsen. 12691 J. Pii. 12692 Ch. Borum. 12693 Kauffmann. 12694 N. Iversen. 12695 Brdr. O. & C. Thielst.

12696 Direktor Fabian, 12697 A. Henningsen, 12698 K Christensen, 12699 Richard Wagner, 12700 American transatlantic Company Incorporated.

12701-02 Aug. Obelitz, 12703 A. Th. Sørensen, 12704 København Møllesten- & Maskinfabr, 12705 Dansk Kemikaliefabrik, 12706 Brdr. Beer, 12707 Axel Tofte, 12708-09 J. C. Jacobsen, 12710 A. P. Christensen, 12711 Akts. Regus, 12712 Akts. Automobilfabr. Jan, 12714 Olga Olsen, 12715 Oscar Andersen, 12716 Otto Rosenberg, 12717 P. Nissen-Hansen, 12718 P. Frigast, 12719 Chr. Petersen & Co, 12720 Antons, 12721 Louis Schiller, 12722 Odd Fellow Palæet, 12723 M. Meyer, 12724 S. Andersen, 12727 Akts. Nord. Foderstof Fabr, 12728 Svend Goldschmidt, 12729 Akts. Det nye Handelskomp, 12731 Fr. & E. Gotschalk, 12732 Arb. Fællesorg. Brændselsforr, 12733 Dania, 12734 Carl Rasmussen, 12735 Danske Genforsikr. Akts, 12737 L. Weile & Sønner, 12738 J. E. Hinrichsen, 12739 E. Slangebye, 12740 Aage Trier, 12741 L. Pedersen, 12742 Bøggild & Jacobsen, 12743 Anna Stühlf. 12744 A. Reichmann & Co, 12745 Nord. Kontrollforretn, 12747 Jul. Larsen, 12749-50 Olaf L. Kongsted, 12752 Magnus Petersen, 12753 Stehr & Jørgensen, 12754 Sørensen & Petersen, 12755 A. Haagensen, 12756 Kbhvnske Toldrevisionskontor, 2. Afd, 12757 F. Bülow & Co, 12759 C. M. Christensen, 12760 Nikolai Faber, 12761 S. Markus, 12762 T. Christoffersen, 12766 Viggo Andersen, 12768 Carl Schütz, 12769 Chr. Petersen, 12770 H. A. Røes, 12771 S. M. Sørensen, 12772 Fru E. Husen, 12773 O. Dahl, 12774 M. Hansen, 12775 C. Olsen, 12776 Skandinavia, 12777 J. R. Lykkeberg, 12778 O. Peschardt, 12779 Skandinavia Genforsikring, 12780 R. von Benzon, 12784 Dansk Extraktkøleri, 12785 Kn. P. Siggaard, 12786 O. F. Aagaard, 12787 N. P. Jensen, 12788 Andr. Christensen, 12789 Nissen & Co, 12790 Sophus Pade, 12792 J. F. Schroeter, 12793 Bierlich, 12794 I. Mørch, 12795 A. Christensen, 12798 Robert Philipsen, 12799-12800 Dansk Kultureau.

12801-02 Hagen Jørgensen, 12803 Otto Fabricius, 12804-05 Thorvald Mikkelsen, 12806-07 Philip Heymann, 12808 Bouillonelixirfabr. Herkules, 12809 Nyboe & Nissen, 12810 Nord. Spedition, Akts, 12811 W. Madsen, 12812 Weil Hermann & Co, 12813 Th. Mortensen, 12814 L. A. Jacobsen, 12815 Viktor Rasmussen, 12816 A. Nylander, 12817 C. Christensen, 12818-19 Schmidt & Bloch, 12820 L. W. Scharff, 12821 Hans Wulff, 12823 A. S. Nyrup, 12824 Helge Svensk, 12826 J. P. Quaae & Søn, 12827 O. Foss Fabr, 12828 Johanne Köhn, 12829 S. J. Samson, 12830 P. Hansen, 12831 E. Pihl, 12832 L. Schlichtkrull, 12833-37 C. Wivel & Anton Petersen, 12841 E. Jensen, 12842 Wollter, 12843 Dansk fransk Dampskibsselsk, 12844 Hage & Clausen, 12845 Dansk amer. Læderkomp, 12846 Demant & Høst, 12847 E. Lauritzen, 12848 N. Iversen, 12849 Alfred Larsen, 12850-51 Aug. Christensen & Co, 12852 C. Wintner, 12853 T. Mikkelsen, 12854 C. Jørgensen, 12855 Hother Neckelmann, 12856 Curtz & Holten, 12857 Thoris Petersen, 12858 Richard Eilensen, 12859 Jac. Jørgensen, 12860 C. E. Jensen, 12861 H. Rye, 12862 K. Christensen, 12863 E. Jensen, 12864 H. Prehn, 12865 Dietrich & Faber, 12866 Dansk-Finsk Handelskomp, 12867 Forsikrings. Continental, 12868 R. Rudholt, 12869 Chr. Hansen & J. Mikkelsen, 12870 Løntorp, 12871 Det sibiriske Komp, 12872-73 Genforsikringselsk. Dan, 12874 Dsk. Assurance- & Agenturbur, 12875 Einer Lorentzen, 12876 C. F. Christiansen, 12877 V. Jeppesen, 12878 Akts. Cibus, 12879 O. Ziegler, 12880 Carl Sæmundsen & Co, 12881 Gottliebisen, 12882-83 Otto Petersen, 12884 Boldt & Søn, 12885 Ingeniørforretn. Lux, 12886 John Prange & Co, 12887 Jul. Nielsen, 12888 Johs. Rasmussen, 12889 Vilh. Andersen, 12890 Fedt & Palmelin Co, 12891 Hagen Jørgensen, 12892 L. A. Damm, 12893 C. Møller & Søn, 12894 O. Heymann, 12895 M. H. Cohen & Lamm, 12896-97 Kbhvns. Papfabr. & Fabr. Ondulium, 12898-99-12900 J. Lauritzen.

12901 Akts. Balt. Cementfabr, 12902 Povl Bilhesen, 12903 A. Th. Kehlet, 12904-05 Danske Oliemøller & Sæbefabr, 12906 E. H. Larsen, 12907 E. H. Larsen, 12908 James Tatten, 12909 Akts. Christiansen & Jørgensen, 12910 O. C. Christensen, 12911 V. Pio's Boghandel, 12912-13 Dampskibsselsk. Atlanterhavet, 12914 O. J. Eskildsen, 12915 Akts. Herman N. V. Petersen & Søn, 12916 Carl C. Larsen, 12917 Hugo Brammer, 12918 Sygeforsikringsf. Danmark, 12919 B. Løw & Søn, 12920 Akts. B. Barfod & Co, 12921 Akts. Skandinavia, 12922 Carl Wandel & Søn, 12923 J. Femger, 12924 S. N. Johnsen, 12925-26 Akts. Nordiske Handels Central, 12927-28-29 Det foren. Dampskibsselsk, 12930 Forsikrings Akts. Absalon, 12931 Fru Johanne Rüttgens, 12932 Aug. Kirschner, 12933 Pauli Harder junr, 12935 Harald Koch, 12936 C. Jensen, 12938 A. Michaelsen, 12939 L. Jandrup, 12942 Akts. Th. Holms Bureau, 12943 Fru Anna Christensen, 12944 C. Möllmann & Co, 12945 Ejlersen Blangsted, 12946 Prior & Nielsen, 12947 Joh. L. Torp, 12948 A. Kongstad, 12949 V. Seidenfaden, 12950 Continental Handels- & Transit Akts, 12951 G. Petersen, 12952 Rachel Grün, 12953 Ammentorp, 12954 I. Boel, 12955 L. Hansen, 12956 Statsansf. for Livsforsikr, 12957 L. Melchior, 12958 Jac. Olsen, 12959 E. Steffensens Effi, 12960 Carl Behrens, 12961-62-63 Hovedst. Brugsforen, 12965 W. Therkelsen, 12966 Pöschmann, 12967 C. Jespersen, 12968 Fog & Ræbild, 12970 K. Widén, 12971 Akts. Transatl. Komp, 12973 Sørensen & Madsen & Co, 12974 Akts. Danske Genforsikr, 12975 E. Adriansen, 12976 C. Jensen, 12977 Kristeligt Folkebibl, 12978 Fru Hansen & Frk. Jensen, 12980 Otto Malten, 12981 V. Norinder, 12982-83 Akts. De foren. Vaffabriker, 12984 Akts. Aggersund Kridtværk, 12986 Genforsikringselsk. Normannia, 12987 K. Hansen, 12988 Kbhvns. Tørvekomp, 12989 P. Frigast, 12990 Martin Sæmod, 12991 Akts. Em. Jensen & Schumacher, 12992 P. Clausen, 12993 L. & M. Thorengaard, 12994 N. & J. Hansen, 12995 H. Rasmussen, 12996 Marie Rasmussen, 12997 V. Larsen, 12998 Otto Jørgensen & Co, 12999 H. Roepstorff.

Adresser:



SØ-TRANSPORT- & KRIGSFORSIKRING
VALOREN- BRAND- DRIFTSTABS- BRE-
AKDOWN- MASKINSKADE- ELEKTROMOTOR-
AUTOMOBIL- ANSVARS- VANDSKADE- VIN-
DUESUDSTILLINGS- GLAS- TYVERI- RAN- &
RØVERI- CYKLETYVERI-FORSIKRING

DIREKTION FOR DANMARK:

HENNINGSEN & BOWMAN

AMAGERTORV 24

KJØBENHAVN K.

TELEFON

8095



LANDMANDSBANKEN

I KØBENHAVN

HOLMENS KANAL 12

Telf. 6500

Kl. 10—3 (Lørdag Kl. 10—2)

Udenfor Kontortid kaldes:

Bankvagtten	Telf. 506-02
Diskonteringskontor	- 506-42
Hovedbogholderiet	- 506-61
Kassererkontor	- 506-62
Korrespondance- & Incassokontor	- 506-83
Obligationskontor	- 506-22
Sparekassekontor	- 506-02
Økonomikontor	- 506-01
Portneren	- 506-82

Kontorer i København:

Amagertorv Afdeling, Amagertorv 2,	Tlf. 9310
Christianshavn Afdeling, Torvegade 49,	- 2022
City Afdeling, Christian d. IX.s Gade 1,	- 7258
*Enghave Afdeling, Istedgade 132	
Exchange Office, Industribygningen,	- 547
Frederiksberg Afdeling, Gl. Kongevej 116	- 2652,
	2659 og 2679
*Frihavns Afdeling, Frihavns Admini- strationsbygning	
*Godthaab Afdeling, Falkonerallé 47	
Hellerup Afd., Strandvej 173—175	Tlf. Helrp. 960
Hjemmesparebøsse Afdeling, Bernstorffsgade 23	Tlf. 7191
Kalvebod Afdeling, Bernstorffsgade 23,	- 7191
Nørre Afdeling, Frederiksborggade 11,	
Bestyreren, Laanef., Diskontering,	- 515
Udenl. Tratter, Oblig. og Kuponer,	
Kasse, Sparekasse,	- 5325
Folio og Kassekredit	- 5345
Box Afdeling og Incassofag	- 5345
Nørrebro Afdeling, Nørrebrogade 58,	- 1903
*Rosenvænget Afd., N. Frihavns- gade 30,	
Søborg Afdeling, Søborg,	Tlf. Søborg 283
*Valby Afdeling, Valby Langgade 49	
Vesterbro Afdeling, Raadhuspladsen 37,	
Bestyrerne, Kassen, Sparekassen	Tlf. 626
Folio, Kassekredit, Incasso	- 730
Diskontering, Tratter	- 7371
Udlaan, Obligationer,	- 12626
*Vesterbro Afdelings Akkreditivkontor, (i Forbindelse med Bennetts Rejsebureau) Raadhuspladsen 45	
Vesterbrotorv Afd., Vesterbrogade 40,	- 2705
Østerbro Afdeling, Østerbrogade 42,	- 6621

* Aabnes i den nærmeste Fremtid.

Afdelinger i Provinsen:

Aalborg — Bagsværd — Bandholm — Bramminge
— Esbjerg — Eskildstrup — Farum — Fejø —
Fredericia — Helsingør — Holbæk — Hurup
Kallundborg — Kolding — Korsør — Mariibo
Nakskov — Nordby — Nykøbing F. — Nykøbing S.
Nysted — Rødby — Saxkøbing — Slangerup
Sønderho — Tølløse — Vejle