



## Útgjaldadagbók Carls Olsens 1960 - 1965

---

Carl Olsen – Útgjaldadagbók 29. desember 1960 – 31. janúar 1965 - Record – Dagbók

## Tekið af vef Borgarskjalasafnsins

---

[borgarskjalasafn.is](http://borgarskjalasafn.is)

Einkaskjalasafn nr. 418

Carl Olsen

Askja 13

©Borgarskjalasafn Reykjavíkur



# RECORD

1960





**"END-BOUND" ACCOUNT BOOKS**

Protected at points of greatest wear

*"Eye-Ease" Paper*

**No. 2793**

MADE IN THE FOLLOWING RULINGS

Journals

D. E. Ledgers, with Index

Records, Margin Line

Made in 150 and 300 pages

TO DUPLICATE THIS BOOK—

Order No. 2793-BR

From your Stationer

Made in U. S. A.

Property of \_\_\_\_\_



1960 Textin 1960 af

	29/12	Springl. T. Sp.	13370	c.o.	Kr.	20070.04	✓
1961	3/2	"	10484	C.d.B. 7 <sup>oo</sup>	"	161.97	✓
"	"	"	11889	f. 17	"	7454.68	✓
"	"	"	11890	C.A.F.	"	1921.38	✓
"	"	"	11891		"	51.548.79	✓
"	"	"	11892	c.o.	"	224.79	✓
"	"	"	10760	f. A (Barnin)	"	295.44	✓
"	"	"			"		
"	"	"	10262	Sp. 2/c.o. (Spitarnul)	"	274.56	
"	"	"	10864	L.G.K. (5.333.61)	"	(222.67)	
"	"	"	12858	Biskinnul 2/c.o.	"	2738.42	
		Ídradul	10001	Kr. Kr. (9.926.22)	"	(511.70)	
		Sp. R. v. N.	12163	L.G.K. (11.624.39)	"	(868.73)	
3/12	3/2	"	13696	C.A.F.	"	3025.08	✓
"	"	"	14165	c.o.	"	91.20	✓
"	"	"	14512	C.B. 2/c.o.	"	144.24	✓
3/12	"	"	13731	11.0	"	1613.07	✓
3/12	"	"	13525	f. 17	"	898.85	✓
4/12	3/2	Bir nadarb.	11801	C.A.F.	"	597.78	✓
"	3/2	"	34007	1.0	"	99.800.35	✓
	3/2	Ukveysl.	7229	c.o.	"	33.85	✓
"	"	"	10578	f. O.A.	"	112.60	✓



3/2	Landsbanki Íslands	7651 (Check) L.O	Sk	661.93 ✓
"	"	2699 M.O.	"	42.19 ✓
"	"	62354 L.O 80A	"	302.44 ✓
"	"	29701 f. A.	"	620.46 ✓
"	"	1648 g.O.	"	602.35 ✓

1/7	T. Sp. 7	11893	Sk	712829.76	51323.70 ✓
"	"	11932	"	118.804.94	8553.90 ✓
"	"	13372	"	69.821.43	1787.41 ✓



1961. Funderbætur frá 1. 1. 61. hús:

Sparisjóð Vargl. N <sup>o</sup> 13370. 100.	Sk.	43.773,77 ✓
" 11892 "	"	2.887,27 ✓
" 10484. L.J.B 1/100	"	1.877,03 ✓
" 11890. C.A.A	"	22.266,33 ✓
" 11891. C.O.A	"	597.360,40 ✓
" 11889. f.A.	"	21.065,29 ✓
" 10760 " (Rannin)	"	11.649,57 ✓

Sp. R. - N.	"	14165. C.O	"	1231,48 ✓
"	"	14512. C.B 1/100	"	1948,15 ✓
3/m	"	13696. C.A.A	"	36.637,55 ✓
3/m	"	13525 f.A	"	10.864,07 ✓
3/m	"	13731 H.O	"	19.536,34 ✓

4/m Rinnatarb.	"	11801. C.A.A	"	6.935,37 ✓
"	"	34067 L.O.	"	1.157.759,10 ✓

Útvegið f.	"	7229. C.O	"	436,22 ✓
"	"	10578. f.O.A	"	1.450,54 ✓

Landsl. f.	"	7651. L.O (check)	"	63.230,08 ✓
"	"	2699 H.O	"	543,90 ✓
"	"	1648 f.O	"	7.755,01 ✓
"	"	62354 C.O f.O.A	"	3.894,28 ✓
"	"	29701 f.A	"	7.988,25 ✓

7 ára Vargl. Sp.	"	11893.	"	712.829,76 ✓
"	"	11932	"	118.804,94 ✓
"	"	13.372	"	69.821,43 ✓











1961. Janúar.

10/1	Check Klabbenj. Þok. N. 86435. Happa	Kr. 250.-
12/1	" Raforku 436	Kr. 2269.-
	Fréttablaðið Birtubrot	Kr. 2055.-
	Dinnir Högstr. 64/ Svín. Sökkub. 150	214.-
13/1	Check Klubbinn N. 437	Kr. 2200.-
	Dinnir for John	Kr. 2200.-
15/1	check Aln Frigg N. 438	Kr. 53.347.96
	Lb. C 319.8/2 <sup>52</sup> Skovignuðk. Hfl. Kr. 5135.	
	+ % Tísta 3 1/2 <sup>59</sup> 3 1/2 <sup>60</sup> 2464.80	
	Eftirsk. Kr. 56485.-	
	Lb. R. 15. 2 1/5 <sup>59</sup> Skovignuðk. Hfl. 29706.60	
	6% Tísta 3 1/2 <sup>59</sup> 3 1/2 <sup>60</sup> 16041.56	Kr. 53347.96
	Eftirsk. Kr. 237.652.80	
16/1	Frá V. Sp. 13370	Kr. 40.000.-
	+ Lb. 7651	Kr. 38.000.-
	L.O. Fimbry	Kr. 2.000.-
18/1	Frá V. Sp. 11890 (C.A.A.)	Kr. 20.000
	+ Lundr. 6 7651	Kr. 17000.-
	V. Sp. 10760 (Bannir) - 2845.50	
	L.O. 154.50	Kr. 20000.-

Janúar.

3/1	Happa Vangefna V. G. 1039	Kr. 100.00
	Damku Bladi 48/20 Hagnað Seðr. 150%	1548.20
4/1	Linn, div. Matv. 100%. Rotary 40%	140.-
	Lozen, Bentlína Skollgrunnur d. 14/12 Lantun	100.-
5/1	1 Hvangry, keril 100%. Píl for Þeirng 21%	125.-
6/1	Lozen 42 (43) úm. Hf. rali 130%	130.-
8/1	039/2 l. Þerzjn 157%. Hagnað Húsið 100%	1157.-
10/1	F. J. B. '60 Hestling 100%. Klabba-Happa 250%	350.-
11/1	Borgard J. John (Linnu) Flugf. Islands	1001.00
	Rotary 40%. Soda vand & Sk. 75/30	115.30
12/1	Elektrisk Ly. Birtubrot, Raforku } Check	2055.-
	Dinnir Högstr. 64/ Svín. Sökkub. 150 } 436	214.-
13/1	John 22 ltr 1000%. Blom hjón. Frigg Sipp. 200%	1200.-
	Dinnir Klubbinn 2200%. Þok. Sökkub. etc. 300%	2500.-
14/1	Píl for Frigg. 1/2 Gísla. Linn, þenn	48.-
16/1	Hfl. Tísta Skovignuðk. S. B. Check 438 (45)	53.347.96
	Lambidun 60 Kr. 65%. (angl. op.) 6/1 Þakbjn 203/90	268.94
17/1	Lozen Sig. Þirkis + írall þennan	200.00
18/1	Rotary 40%. Skúli nokun 24/ 39 l. Þerzjn 152%	220.00
21/1	Til hjálmann Jóhanninn (Klubbinn el.!) Státt.	55.00
22/1	Div. Mat. til eftir Hjálparþenn etc.	500.00
	E. Sk. Soda vand etc 261/70 Hfl. Vætt. (Þerzjn)	261.70
25/1	Rotary 40% Damku Bladi 42/ Hagnað 24/ 100%	182.-
19/1	Aln Frigg. Hfl. (1/12) Check L. B. 439	46326.90
28/1	N.O. (1/12) " 440. plus 1000% k.	14.700.45
30/1	Borg L'frigg 172/73 126 - 375 Þerzjn 150%	322.72
	Frigg. 1 Hf. Span 442/90	442.90



1961. Janúar

19/	Check. Alm. Sjugg. 4.439. Udlag.		Kr. 46.326.90
	• Linnun 466/Jan. (John Hugh 378/20)	1927.95	
	John for 10870 /10 Leifinn 247/20	4945.30	
	Þringggj. Tullb. e.o. 7524/ Hagun 593/	8117.-	
	Rafm. Hæki 2582/92 Þazung ~.80	2662.92	
	Skappa 9920/. (+Vinnug 2750/.)	9920.-	
	Fragn. e.o. 90. Akkrunge 25/. Lærun 100/.	210.-	
	Fryðit. Vörf. 60 150/. Kirkjuz 80/.	230.-	
	Kr. Sjugg. Rep. Sofa	1793.-	
	Leifinn fjölskord. Bakur	1672.-	
	fin Gudni Kappjörka	2000.-	
	Rísl 20/. Bakur 39/.	59.-	
		<u>33537.17</u>	
	Ríslkur Vinnu, 2frú	48789.73	88
		<u>82326.90</u>	
	% e.o. / 1960. 12 x 3000.-	36000.00	Kr. 46.326.90

25/	Check. F.O. 4.440 Udlag		Kr. 13.700.45
	Bankant		1.000.00
	Tobak	9668.90	Kr. 14700.45
	Frinnarkei	470.00	
	Vinnu F.O.	3470.05	
	Bradley L 10-3-7 e 107/23	1091.50	Kr. 14700.45

26/	Frá V. Sp 11889 (f.A.)		Kr. 20.000.-
	L. 13.765.00	Kr. 15000.-	
	e.o. Frubunng	5.000.-	Kr. 20.000.-



1961. Febrúar

1/2	Check d. S. N. 441. Utlag	Kr. 9.271.05
	Rafm. Heita p. 17/12	Kr. 1564.05
	Bojary L22. Lodark (Mat 45000)	900.-
	Heizark. (. 1.570000)	1570.-
	Takmte.	1256.-
	Bunnab. (. 1.110770)	1131.-
	Arni Björn, Fisk John	2350.-
		Kr. 9.271.05
14/2	Check d/B N. 311713. Hotel dmya	Kr. 200.-
14/2	Chemical D. N. 184. \$ 285.- / d.B.	
8/3	" " " 185 \$ 285.-	
15/2	Abm. Friggja. Afl. Tíll R. 12/2-13/2	Kr. 50.000.-
	Tíll (100.000.- p. 13/2)	4750.-
	Ljónkránni John 1.0' u.	Kr. 1180.-
	Telegramm	454.20
	H. Ben. vs. Vir. Sam. L22	365.23
		1999.43
		Kr. 52.750.57
	T. Sp. N. 13370 00.	Kr. 30.000
	" " 10760 f.A. Ben.	1719.25
	L. B. " 4651.00	17000.-
	Forbary	4031.32
		Kr. 52.750.57
20/2	Check d.B. N. 714 / J.D.M. 1/3 <sup>00</sup> / 1/3 <sup>00</sup>	d. Kr. 35.-
21/2	" " 715 / d. d. 5/3	50.-
10/3	" " 716 / S.H. f. (137.50 f)	748.75
23/2	Sil Gudna Sullson d. Kr. 100.-	
28/2	John Pl	30.-

1	Rotary 40%. Landungr. f. Schering 1 Kr. Hann 461/.	505.-
2	Abm. Friggja Utlag Check 441 (5/14)	9.271.05
3	L. dir. Utlag 200%. John 100%. Magna 1500/.	1800.00
6	Bil frá O.B.A. 21 1111- Lagen 55%. Rotary Koparv. 100/.	180.00
7	126-413 Reizn 145%. Rotary 40%. John 200/.	405.00
8	15. grátt. Pappas 450/ Teleg. Andv. 50/.	500.00
	Magna Skut 350/ Sodarark. sk. 150/.	500.00
9	Lagen Olafia Hann 100/ + Ol. Hannson 100/.	200.00
	Bil frá H.B. 25/ Blóm f. Sak. 140/ Magn. Spil 1000/.	1168.00
10	Telegram Afl. d. d. Túrsk 55/.	55.00
12	Blóm Alvaru heim 85/ V. f. Jakobson 50/.	135.-
	Rude Skandín. Skies 35/50 Rotary 40/.	398.50
15	Blóm 180/ Flóki 50/ Horn. Þevilla Sk. 150/.	200.00
16	Bilmentaf. 1960 120/ Rakaram 24/.	144.00
	Abm. Fr. Utlag sjá 9/14	1999.43
	Þingir Arni 18 d. d. V. Sp. Bil. N.	200.-
18	John. Þat de Þenagi d. d. (L. K.)	100.-
20	Rep. Mik-martur 230/ S.K. 421. Reizn 165/.	398.00
	Túrinnurid 180/ - Caffé 80/.	360.00
21	Blóm Svava 120/ Horning 5. Solub. 2 Kr. 500/.	620.00
	Lucas Þestreygn. elek. L. d. d. 126	129.80
22	L. H. S. 200/ + 436/ Rotary 40/.	676.00
24	Magna Skut 800/ Þory. Kól 200/.	1000.00
26	Blóm sk. 300/ Sko John 350/ Sodarark. 350/.	1000.00
28	Rotary 40/ fl. Þev 36/ Teakel 25/ 240	316.00



1 Frá L.B. 7651. K. 442 (H. Sr.) Kv. 5000.-  
 c.o. Forleryng

3 Check L.B. K. 443 Ulday K.O. Kv. 1915.60

13 Ulday. Þryggjunga Ulday Check L.B. 444 Kv. 10.821.25  
 Jan. S. Stefánsson 10870. Kv. 1418.60  
 Sel. Kr. Kiriljón - - - - - 928.45  
 S. Stefánsson - - - - - 87.90  
 1/3 Linnarskyti - - - - - 129.20  
 1/3 1/4 Magnúsdóttir Ulday 1/1 - 2000.00  
 1/3 Rafnarskýti - - - - - 1390.00  
 p. 28/3 Annatryggjunga L. 22 5954.15 5954.15  
 p. 28/3 Kr. 60000 - 264.  
 " 28/8 - 125.000 - 550  
 " 16/11 - 100.000 - 440  
 " 23/11 - 100.000 - 440  
 " 22/12 - 35.000 - 154  
 " 28/12 - 50.000 - 206  
 " 1/4 Tuberk L. 22 1059.50  
 " 24/8 <sup>Kr. 963.200</sup> <sup>1/2</sup> 1338.35  
 " <sup>Kr. 750.000</sup> <sup>5</sup> + f. g. kv. 110.00  
 " 24/11 Lumbtr 370.000 305.25 4757.10  
 4757.10 Kv. 10.821.25

13/3 Frá T. Sp. 13370.00 Kv. 15000.00  
 L.B. 7651 Kv. 10.000.-  
 c.o. Forleryng - 5.000 Kv. 15.000.00  
 Check L.B. 445 Teygl. Sp. (Hlutafé) - 5750.00

17/3 Sel Gudna Gullfan d. 100.-  
 Linnarskýti L. 100.-  
 John + Carl d. 15.-

1 Magna Fibr. 1500/- 38 h. Þengin 152/- 1652.00

check 443 3. K.O. Törn 878/15 + 215/50 John Þógn 373/30 Skýd 447/100 1915.60

1 Fylgdepur-prop. 5/55 Tinnarskyti Smith. 50/- 101.55

6 Saleys. Ball-fjangan 54/50. Blá d. 47/50 102.00

8 Gisti f. S. Tuffeljón 575/- Þotary 40/- 615.00  
 L. Blóm 200/- Kr. frá Þotary 125/- 325.-

12 L. Blóm 165/- Stangir kjöt 185/- Þotary 130/- 400.-  
 Blóm Marka 125/- 38 h. Þengin 155/- Gunnlaug 50/- 330.-

14 Hallys Kr. 30/- Blóm Marka fjangan 125/- + 75/- 230.-  
 Magna Húsel 500/- Þotary Þinnar Þilurven 100/- 600.-

15 Teygl. B. Lumb. Hlutafé (check L.B. 445) 5750.-  
 Þotary 40/- Þakaron 24/- 64.-

16 Þotary 17/17 Indrielle 35/- + 100/- 135.-  
 Gisti Þotarysle. Sandur 126. 51.-

20 Þotary 126. 80/25 Telegram John f. 35.20  
 Linnarskýti Magna i húsabætur (Fólkbr.) 100.00

13/3 Ulday. Ulday Sr. Check 444 10.821.25

22 Þengin 40 l. 160/- Þotary 40/- 200.00  
 L. Þotary 50/- Þotary 35/- Þotary 20/- Blóm 120/- Þotary 50/- }  
 23/27 Þotary 50/- Linnarskýti 15/- } 350.00  
 Þotary 200/- Þotary 100/- Þotary 50/- } 280.00

26 Þotary L. Þotary 20/- Þotary 20/- Þotary 55/- 95.-  
 Þotary S. T. 150/- Blóm 150 + 140/- Þotary 25/- 446.00  
 Linnarskýti + Þotary 70/- + 260/- Þotary 40/- 370.-  
 Þotary, Sigfús, Lil Þotary + Þotary. f. H. O.B.A. L.O. 215.-  
 Þotary el. S. St. 201.70



April 1961.

1. Ferðafélag 200 d. gr. Kr. 1101.00
4. Magna endurgjöf þinggjöld Kr. 593.00
8. Fri T. B. N. 13370. (e.o. Forbrung) Kr. 5000.-
10. Check, L. B. N. 446 af Alm. Þinggj. Kr. 7399.25  
 Korraun Félagsgjöld 50.00  
 John 9838 Drifhl. Hjóðdæfir d. 615.25  
 Rafm. Skilt 1390.00  
 J. N. 9838/10870 Korta 100.00  $\frac{7}{8}$  4400.00  
 Þinggj. 60. John 944.00 Kr. 7399.25
- 28/4. Fri T. B. N. 13370 (e.o.) Kr. 10.000.-  
 L. B. 7651. 5000.-  
 e.o. Forbrung 5000.- Kr. 10.000.-
- 28/4. Lögurlydbun Check af B. 717  $\frac{25}{100}$  -  $\frac{10}{100}$  d. 75.00  
 50% -  $\frac{11}{100}$  d.
- 29/4. John 1 Carbon d. 15.-  
 Þjóðis  $\frac{2}{1}$  / falke  $\frac{3}{15}$  d. 100.00
- 2/5. Carol Ann Check Number 640 £ 10.00

April 1961.

1. Bilt frá Sv. 17. 30 40l. Benzín  $\frac{100}{100}$  190.-
4. Rotary  $\frac{40}{100}$  - Magna Húsið 500/ 540.-  
 Magna Húsið 1500/ (endurgjöf þinggj. 593/-) 1500.-
8. Benzín 35 l.  $\frac{140}{100}$  Blom Húsið  $\frac{70}{100}$  - Komag  $\frac{70}{100}$  280.-  
 Sværki  $\frac{65}{100}$  - Leirast Húsið  $\frac{100}{100}$  - Tölur. Cris Bank  $\frac{48}{100}$  21360
10. Alm. Fri. Check. 446. div. Utlag 7399.25  
 Rotary  $\frac{25}{100}$  -  $\frac{1}{4}$  Rotary  $\frac{40}{100}$  65.00
14. Líma Blom  $\frac{100}{100}$  - Magna Húsið  $\frac{200}{100}$  300.00
15. 126 - 40l. Benzín  $\frac{100}{100}$  - Drifhl. Blom  $\frac{30}{100}$  190.00
19. Magna Húsið 500/ - Rotary  $\frac{40}{100}$  540.00  
 Tölgurum Gus Smith (60)  $\frac{55}{100}$  55.-
20. Magna Samgöf  $\frac{100}{100}$  - Líma  $\frac{1000}{100}$  1100.-  
 Blom  $\frac{180}{100}$  - Drifhl.  $\frac{65}{100}$  - Rotary Foundation  $\frac{100}{100}$  345.-
21. Húsiðgjöld, 2 Lev. 5<sup>3</sup> Húsið  $\frac{25}{100}$  154.50
22. Gjöld III: 50/ - 32l. Benzín  $\frac{128}{100}$  178.00
21. Tölgur. Húsið  $\frac{40}{100}$  -  $\frac{2}{1}$  Rotary  $\frac{40}{100}$  80.50
23. Helgafell  $\frac{55}{100}$  - Þótt (Hannakelabý)  $\frac{142}{100}$  197.00  
 Magna Húsið 500/ - 33<sup>8</sup> Benzín  $\frac{135}{100}$  635.-
29. Magna 50 ára  $\frac{1000}{100}$  1000.-  
 Blom  $\frac{125}{100}$  - Þejanna, Tölur - Blom  $\frac{200}{100}$  365.-



Mai 1961.

3/5	Check N.O./Lb. 7055. f. 47/48	Sk. 3416.80
	4/10 April Tætur	1229.25
11/4	Frímarkar	450.-
27/2	Haunaborg 2 Sv. Sp. John	435.50
24/3	Linda, Subskr. 10	1115.80
22/4	18 x 5 kg. Kartöflur	186.25
		Sk. 3416.80
3/5	Lah. Th. 50 Lögkond.	Sk. 100.-
11/5	Check <sup>2</sup> /Olga Þöring 46955. f. 449	Sk. 280.00
	Silobla. þrennd. Tætur. Högum Sept. 60	Sk. 280.00
15/5	Check <sup>2</sup> /Þingv. f. 450	600.00
	Þingv. 16 + 4/2 Spillur = 494/90 + Sand <sup>5</sup> f. 69	554.90
18/5	Frí dlm. Th. (Udlag, fj. 5/21)	Sk. 4872.00
17/5	Check L.B. 626. (Högum Ely.) 50 dlm	Sk. 1000.00
24/5	" " 627 Fimmur Saman Hænd.	1098.50
26/5	" " 628 Væf. l. (Lindh. 10-262/10960)	500.-
	" " 629 Hændullur	
29/5	" " 630 Kærakid	2995.-

18/5 John \$ 5.00 (1 B<sub>2</sub>) + 1 B<sub>2</sub>

Mai 1961

1	Högum, Ely 1500/-	1500.-
4	Olga Þöring 60. - 100/- Rotary 40/	140.-
3	N.O. Air. Udlag Check L.B. 47/48	3416.80
4	Blau E. Th. 100/- 5/5. Högum X. 145/-	245.00
8	37.5 Þöring 150/ Söknarkn 10/70	166.70
12	Þrennd. Þrennd. Ely 310/ (Blau Ely. reval 5 1/2)	361.50
11	Þil fj. O.B.A. 27/5. Silobla. þrennd. Tætur. H. 2/06 <sup>8</sup> 280/	307.00
15	(Lau L. 1800/-) Þrennd. 200/- Blau 100/	300.00
	Þrennd. 17/2 - 21/3 (3384.24 + 2780.00 = 614/24)	614.24
	Högum 200/ Þöring Blau 45/ Þingv. 584/90	799.90
13	Rakuram 24/- 6/5 Hændullur 300/-	324.00
11	Rotary 40/ 17/5 40/- 25 Georgina 250/	330.00
16	39 l. Þöring 156/- 7/5 Högum IX. 150/	310.00
17	Hændullur 165/- Silobla. Fisks Þrennd. 155/-	320.00
18	Udlag. 309/- + 300/- Sima 2/4. 703/10 Sima 108/90	
	Þrennd. Þingv. 61 l. 0 2990/- John 452/	4872.00
17	Högum Ely 50 dlm (check 626). 1000/-	1000.00
19	Högum 300/- Rotary 40/ 39 l. Þöring 150/	490.00
24	Fimmur Saman Hændullur + Flæmme <sup>check</sup>	1098.50
24	L. Kærakid 100/- Blau 35/ Frímarkar 53/85	188.85
25	John P. Jónsson Þöring 25/ Högum Hinn 158/	183.00
26	Salling Þingv. 92/ (Skol 250/.) Þrennd. 342.00	342.00
29	Kærakid's Hændullur Hændullur - Skrifub. (check)	2995.00
	Þilur 50/- Rotary 40/	90.00



Már 1961.

c.o.	18/5	T.B. V. 11892	frá 1/7 <sup>58</sup> (K. 400.000.-) idag	Kr. 2887.27
			+ Rente	87.89
c.A.A.	"	" 11896	1/7 <sup>58</sup> (K. 500.000.-) idag	2266.33
			+ Rente	144.55
J.A.	"	" 11889	1/7 <sup>58</sup> (K. 500.000.-) idag	1065.29
			+ Rente	118.99
	"	" 13370	20/2 1/7 <sup>58</sup> (K. 458.337.08) idag	3773.77
			+ Rente	470.49
				10820.58
			+ 4 Ríður 5%	20.00
			Utbreyt	Kr. 10800.58
		Lb. 7651	Kr. 7000.-	
		Ríða lán	2025.-	
		c.o. Forbrag	1775.58	Kr. 10800.58



Júní 1961.

2 Lín af T.B. 10760 (f.A.) Kr. 8000.-  
Rejapung, Forlung 60.

26 Check L.B. 36631. (Linn frískuld) (5/7 undir 100%) Kr. 300.-  
" " " 432. Forlung c.o. (f.A. f.) " 3000.-

28/6 Alin Þrygg Skjöldur 5000/ Vætur 4500/ Kr. 9500.-  
Lögur 500/ L.B. 9000/ Kr. 9500.-

17/7 Þeringar v. O. Ullag Kr. 15095.05  
Tönnu Maj. Kr. 915.40  
Frímarkur 850.-  
Tobak 13087.85  
Geymsla á Hósti Tobaku 241.80 Kr. 15095.05

17/7 Þeringar Alin Þrygg Kr. 4046.-  
Lífsmarkur Þorlín 3850/ Vætur 193/ Kr. 4046.-

14/7 Fara T.B. Þryg 10484 Kr. 35.000.-  
v. O. Ullag 15095.05  
f. f. (Söfnun) 4046.-  
Linn, Linn 1100.-  
Landsb. 7651 6000.-  
Þryggur 3000.-  
c.o. Forlung 5758.95 Kr. 35.000.00

18/7 L.B. 7651. check f. 37 f. f. Grantur " 4483.-

17 La. Alin 5 kg Linn 4250  
2 f. f. 10.-  
25 kg. Karbofen 25.- = 447.50

Júní 1961.

1. Magnus, Hári 8500/- Hári 600/- 2100.-

2. Þy. Sk. Sotaratn 100. Ápp. 24 Silmar 25 461.60

Krakhamainif 4. Hólar 13.191/13.192/19068/19589 100.-

4-8/6 Þil Högrygn. Formkommi Svítturinn, hanch 100% 285.-

Linnat med Þil. fýgn 265/ Lögur 120/ 385.-

Lögur I Þinn 125/ Þer. Tardur - Mat 550/- 675.-

Tarmablið 50/ Uddur, Gardin 240/ 290.-

Þyrt. Lillbjörn 100/ Linn 4/ Skidark. 180/ 280.-

1000/ 8 Linn Blom i Garden 536/ Blannblý 130/ 666.-

Þilledur Þallf. 160/ Skjupmann 50/ Þrygg 54/ 268.-

9/ Rokann 25/ L. Blom 100/ Magnus Hári 300/ 425.-

13/ Rokary 40/ 50-2/50 Frímarkur 120/ 165.-

14/ Þindafelag 1961 60/ íb. Linn f. f. 3/10 65.50

Blann Karen Linn 120/ f. f. B. 1961 100/ 229.-

Þf. - Þer 45/- Þer. Sv. Horn - Svítturinn 50/ 96.-

19. Magnus Hári 200/ Medicin 125/75 Kvikvætt 50.60/190 515.75

Linn for Hólar 270/ Medicin 50/ 320.-

22. Rokary 40/- Gunnar Þorinn (Linn) Lögur 100/ 140.-

hanch Lögur 60/ Þarke Blak 98/ 158.-

Lokredal Vangefinnur 25/ Blann 20/ Þil f. 150/ 195.-

2224 Þil Þygn frá B. 2 48/ Lögur 24/ 160/ + 10/ 218.-

26. Magnus Hári 300/ Þinn. reglur 196 500/ mætur 300.-

27. Linn Hólar Þil 300/ Þil 1000/ Check 3/7/1. 33. 4000.-

29. Slíðing Slannarkinn sk. 20/ Lögur 60/ 500/ 520

28 Rokary 40/



Julí 1961.

27/6 3/7	Check L.B. 36033 N.H.	Kr. 4000.-
	(Afnali Fót 2000/. Bilt 1000/.) = Kr. 4000.-	
1/7 30/6	T.B. 11932 Afl 23761. Tsch. 7128.24	
	11893 " 142565.95 - 42769.74	
	13372 " 13964.29 - 4189.26	
	" 150291.24 - 54087.24	
	T. 54087.24	Kr. 234378.48
	i bók L.B. 10484	Kr. 234378.48
30/6	Afl 10484 T.B.	Kr. 25000.-
	e.o. Forbrag Kr. 5000.-	
	Afnangiss. Ríkissim - 20.000.-	Kr. 25000.-
4/7	Afl 10484 T.B.	Kr. 50000
	L.B. 7651	Kr. 50.000
7/7	Check L.B. 3603 - 1/4 Afnangiss. Ríkissim	Kr. 36660.-
7/7	" " 635 2/3 Sig. Kr. Sigla. Fylgubrag	944
12/7	" " 636 2/3 Alm. Fylgubrag. Utlag	5392.85
	Siminn 628.40	
	Rafurmagu 790.00	
	" 1569.45	
	3 Guldminur 2250.-	
	Lytilif. Þorun 155.-	5392.85
600 1/2 26/7	Check L.B. 638 2/3 Alm. Þ. e.o. Forbrag	5000.-
7/7	Rekall Frida, foh 12 kg. Smi	d. 90.00
13/7	" Storm. Silvan, Sv. Alex	" 300.-
23/7	Bruggi Svi	£ 21.-
28/7	Sv. Alex. Promiant + Choostade	d. 334.75

Julí 1961.

(27/6) 1/7	Lina Afnali	Kr. 4000.-
	Magnus fjúir 1500/. 1/2 Þengin 41 <sup>3</sup> 165/-	1665.-
6/7	Afnangiss. Ríkissim (Kant. 2000/ Chok. 634)	56660.-
2-5/7	Sig. Sigla. Caffi Fornak. 2/3. Hildray Blindun 135/-	157.-
	Höbel Blindun 1/4. Tarmahlis 2/5. Höbel Hraungrá 485/-	622.-
	" Fornakr. 280/. Girtli Þengin 100/. Summa Þengin 35 <sup>5</sup> 13 <sup>5</sup> 50	51750
	Rakry - Girtli 80/ Magnus fjúir 200/.	280.-
	Hildray Fornakr 25/. Sig. Kr. Sigla Check 638. 94/40	11940.
6-10/7	Caffi Skidark. 60/. Magnus fjúir 500/.	500.00
	Þor. Sveinn Þórður 40/. Helgi R. Magnúss. Kirtlingur 100/.	300.00
11-12/7	Rakry 25/. Rakry 40/. Þor. Sveinn 100/.	165.00
	42 L. Þengin 168/. Blom Sönn 140/. Þor. Þenn 126 20/	558.00
	Laund. Hage Þrigger (Linnin) 3000/. 25 L. Þengin 100/.	3100.00
	Alm. Fylgubrag Utlag Check 636 (5/26)	5392.85
17/7	Magnus fjúir 400/. Þor. Sveinn 45/.	445.-
	T.O. Utlag (sjá 5/24) þeningur	15095.05
	Alm. Fylgubrag " (sjá 9/24) þeningur 3853/ + 193/	4046.00
	Þor. Sveinn fjúir Þor. Sveinn 100/. Sig. Kr. H. G. 92/.	192.00
	Laund. Hage Þrigger (Linnin) 3000/.	3000.00
	Stjórnað 7/4. Þor. Sveinn	205.-
18	Þillet 2/3. Þor. Sveinn, Grönland (Check 437)	4483.-
	Fluorid 100/. Ölio 10/. Þor. Sveinn 15/.	125.-
19/23	Lina Grönland. Þor. Sveinn 20/. Þor. Sveinn 50/. Þor. Sveinn 30/. G. Þor. Sveinn 40/.	140.-
	1/6. H.C.B. Cognac 400/. Chokolade 90/.	490.-
24	Laund. Hage Þrigger 4000/. Magnus fjúir 500/. Þor. Sveinn 42/.	4572.-
	Kajlar L. 22 35 - Þor. Sveinn 55/ 1 \$ 40/.	110.-
26	Þengin 35 L. 140/. Rakry 40 Grönland 62/.	242.-
28	f. f. 9-12-3-1. = 1725/.	1740.-
29	Fylgubrag Haglepon 51/50	51.50



júní 1961

31/7	Carl. post. Honorar 680/- Blóm 60/-	740.-
	Tillegi Carol sum, Manchester	66.-
	Medicin 60/- Öllur frá dög 15/-	78.-
	þakka 1/2.	115.-







Septbr. 1961

5/9	Check L. B. 642 (Tidmannsson) hnt. - C. A.	3485.-
9/9	" " 643. 2 x L. 66/7. (+ John 180/-)	16000.-
10/9	Frín V. B. 10484 50.000. (20 20.000 7.51. = 30000)	50.000.-
13/9	Reinna Linn. 65 L. B. Check 644 5/13	1000.-
10/11	Check L. B. 645. Gírti f. Sig <sup>2</sup> /Udag (5/47)	2000.-
24/11	" " 646 N.O. (5/77)	5272.-
Tömur feli/Septbr. kr 1003.75		(5/47)
John Steg Hraunberg " 422.75		
Frinnarker " 3895.50 kr. 5272.00		

Septbr. 1961

1/9	Magnus Aug. 1500/. Hinn 500/.	2000.-
2/9	345 Benzín 145/. Þarlag 200/. L.	345.-
	Gördun <sup>1/4 - 1/4 4/4 7/4 6/4 7/4 7/4</sup> 10.00 42/ 10. 10. 20. 10. 10.	113.-
3	Gummi 62. <sup>500/</sup> . Rep. Rafka <sup>74/</sup> (check 642)	574.00
5	Linné Lögur <sup>50/</sup> . Reinna Linn. hnt. <sup>1335/</sup> . CA <sup>2150/</sup>	3535.00
	10 Hagnar þu Hant <sup>100/</sup> . Frinn 7 Skjortur <sup>249/60</sup>	349.60
8	Magnus <sup>300/</sup> . Gírti for Udag <sup>4009/</sup>	4300.-
10	Kökk i Skjopni <sup>600/</sup> . Rokur <sup>80/</sup>	680.00
	L. 60/. for John 8049/95 + 40/ (check 1465.00)	8089.95
	L. 60/. " 20 8049/95 + 40/ (check 1465.00)	8089.95
	hinn <sup>t</sup> / Vatna + Flygerbillet	10000.00
	Hanzitajöt (2/Bostram) 280/.	210.-
Gull frá 19-21/9		
	Stefan 700/. Spírurður <sup>50/</sup> . Þak. hlý <sup>25/</sup>	775.00
13/9	Reinna Linn. 65 Check 644	1000.-



Leith 10/9 1961.

	Trin U. B. co.	£ 66.0.0	
	• Inga Svi		£ 50.0.0
	• co	£ 18.0.0	no. 210. - d. 200.
14/9	Walt of John		for £ 2.0.0

John of £ 66/0/0 11/9 £ 10.0.0  
 " Rent " 12/9 " 56.0.0

Leith 10/9 1961

10/9	North British	Carol Gordon John Ali. Co.	£ 7.0.0
	"	John B 3/0/0 for Shovel 10/0/0	" 13.0.0
11/9	Klubben	£ 1/0/0 David Brown 12/0/0	" 13.5.0
12/9	"	£ 1/0/0 Selegu Liner Stamp 10/0/0	" 1.10.0
13/9	"	4. + 4. White £ 1/0/0	" 1.0.0
	Gordon Cycle	£ 26/0/0 (Chuck Hunter 643)	+ 26.0.5
	John Traveller - Chocks	(inf £ 66/0/0)	" 56.0.0
14/9	Klubben	1/0/0 Edinburgh Rotary Club 10/0/0	" 1.6.0
	Trin fra Boston	1/2/0 Filip John Carmo, whit	" 1.9.0
14/9 15/9	Klubben	1/0/0 + 1/0/0 Walt of Shovel, Skelklud	" 16.10.0
18/9	Lunch Special	£ 8/0/0 John f.d. Senge 2/0/0	10.0.0
19/9	"	L. 17. Ali Lin. Co. George Stahl	3.15.6
	Bridges, Dammeru	2/0/0 Selegu Liner 0/6/8	2.6.8
	Selegu John, Carmo, whit Klubben		0.5.0
18/9	Dinner	Cyberkav Barhami Skitli, Cafe Royal	4.10.0
19/9	Lunch	George Stahl	3.15.6
	Bridges, Dammeru		2.0.0



Klebrun 21/9. 1961.

22/9	S. B. Check S. 720. u.	Kr. 2000.00
28/9	" " 721 u.	" 3000.00
29/9	" " 722 K.a.D.	" 273.60
10/10	" " 723 H. Skag.	" overförl

Borgarskjalasafn

29/9	Fra K. K. Check S. B. 293	Kr. 1280.-
"	K. K. S. Risonhens 4421.41	
	+ 20% Banker 127/36	327.36
	K.K. 29/9 S. Risonhens 200.-	
	" 20/10 contact 300.-	
	" 26/10 " 500.-	
		Kr. 4748.77

Klebrun 21/9 61.

21/9	Dragarne 5/- Bil frá Lindberg 9/-	14.00
	Spennance 126. til 24/10	86.00
22/9	Lunch K.a.D. 9/50 Banker 6/- Steppurste 4/50	22.00
	Chocolate S.H. 12/- Blomkoti 2/- Þörm. 14 70/-	84.00
23	2 Refiller 7/50 Lunch 12/- Munnchoed 12/-	41.50
	Vexer med Lindbergs 200/-	200.-
24	Lunch Luftkarna 16/- Grand Cafi 30/-	46.-
25	Lunch Edelcor. 32/- 37 l Benz 36/35 + 1/-	99.35
	Chocolate 15/- Bil Lindberg 10/-	25.00
26	Lunch Skovidekron 33/- Cigarer 135/-	168.00
	Aften Stefnia 55/- Aften Þissanti 40/-	95.00
27	Midday 7 Stationer Hjelmia 245/- Piler 15/-	260.00
28	Frugal Robery 10/- Carls Chocol. 10/-	20.00
29	Hotel K.a.D. (check S. B. 722.) 273/60	273.60
	5 Spokain til K.D. Frisa 3/10 110/- Lunch K.a.D. 20/-	130.00
30	Lunch Handker 10/11 Friðþjófur Skovidekron 10/-	210.00
	Prugh Caffe Frif. 12/- 26 Benz 26/- Vask 126.	48.00
	Aften Stefnia 18/- Vask 11/20	29.70
	Telegr. 9/95 7/50 10/20 Telefni Silkhof 4/55	35.50
	K.a.D. 153/90 Þrikkeperu 20/20 10/10 10/10	70.-
	Chocolate Luger Bön 10/- Banker 22/6/-	16.00
	Munn Þesscher 13/-	



Reknon 20/9/61

10/9	A. B. Check	nr. 723	gl. Skoring	Nr. 1178.35
14/10	"	"	724	gl. Skoring
18/10	"	"	725	gl. Skoring
23/10	"	"	651	C.O.
28/10	"	"	652	Hotel K.a.D.
"	"	"	653	Ford. Chr. 126
31/10	"	"	654	C.O.

29/10	Saldy A. B. check	Chemical No 186	\$ 285.-
	"	657 1/2 nr. 192	Nr. 1958.48
8/11	"	check Chemical No 187	\$ 290.-
	"	688 nr. 170	Nr. 1993.20

October 1961. Reknon

1	Billet Farzen	40/ Lunch 18/	58.00
1-2	Caffe Middelfart	8/- Chocolade 14/-	22.00
1	Benjamin Toving	35 l. + 32/ Kk. Cigarer 20/	52.00
3	Opvarmer	Meknemeat, Blom-om Trøj-hakke	46.00
4	Caffe Jordan	Judlungu fin sk. + Velling Hakke	13.00
5	Rohary Silkeborg	10/ Chocolade 15/	25.00
6	Cigarer	50/ 31 l. Benjamin 30/	80.00
	Kaffe Stimuly	10/ Bager Gur Klode 12/50	22.50
7	Kirkæu	Grænbok 2/- Frukt 10/	12.00
9	Propper	1/30 Sake 3/25 Kvinnu 40/	44.65
10	gl. Skovridergaard	627/25 + 55 1/2	1178.35
11	Cigarer	20/- Chocol. 2/50 Kort. Sk. H. 10/	32.50
12/17	Kvinnu + Kamperherme	45/ Gur Kl. + Kaffe	60.-
	Cigarer + Chocolade	40/ Kaffekl. 2 22/	62.-
	4 Toner	Skumgummi 6/ Perumapp. brik 43/	49.-
	Servietter	Band 10/21 - Bager 41/25	71.50
	Solv-Broche	53/- Mæschelkn. Skinn. Brik (k.k.)	77.00
	Guld-efromband	(Skinn) 275/ en Hammer 170/	445.00
18	gl. Skovriderg.	709/49 + 573/35	1282.84
	33 l. Benjamin	32/25 Linnal Hakking 36/	68.25
	Jensen	gl. Sk. H. 160/ Hotel H. 52/	212.00
19	Apfen	20/- Kaffebryg 2/ Lunch 52/	44.00
	Caffe Farzen	6/- Apfen K.a.D. 18/	24.-
20	39.2 l. Benjamin	38/ Chocol. 15/ Apfen Grund 20/	73.-
21	Tegnabog	45/ Linnal K.a.D. 15/	60.-
	Benjamin	12/10. Kk. 41 - 20/10. Kk. 40/ Caffe K. 4/	84.-
22	Perik Tegnabog	45/ + 250/ Skinnu 100/	395.-
	Apfen	2' chylateru 45/ Blom Farzen 12/	37.-
23	Blom Hage	Friss 15/ Bitt-Hage 3/50	17.50



Mch 24/10 '61

Reknon 24/10 '61.

23/10	Mil Ldng T. A. my Lindberg 230/- + 26/- + 5/-	261.00
27-28/10	Lunch K. a. D. 21/50 do do 18/50	40.00
	Chocolate Marie 12/- Skovike 4ft. 45/-	60.00
21/10	Rokory 2 Skogliton 14/- Kaganin Sabi 38/100	36.75
"	Afken Skafnia 49/- Rokory Imazu 12/-	61.00
24/10	Graph. Skodeb 10/- 27/10 Lunch K. a. D. 19/-	29.00
24/10	Biler 26/- Blann Lindberg 14/- Barber 7/50	49.50
	Hotel K. a. D. 378/50 Chesk A. 652	378.80
	Rep. 126. - 431/40 " " - 653.	431.40
	3 Fax Sko rep. 135/- Lunch 10/50	145.60
	Afken Kinnel 65/- Biler 8/- Kiker 8/-	81.00
29/10	Lunch Kaganstrups Kro. 115/- Blann 8/-	123.00
30/10	Linn 3 Sko 48/- 4 Skjorte 158/- 6 Fyrtor St. 60/50	270.55
	" Golf-buget 45/- 3 Kahr. 50/-	95.00
	Lunch Krag 35/- 12 Klipper 57/-	92.00
	Afken Stephan i Torla 35/-	35.00
31.	Andseringer Yrkekind etc.	51.20
	Under kof. H. F. 44/50 Vanter do. 16/50	63.00
	Skrimmgunnir + Skaste 19/- Linn Lunch 7/50	26.50
	Skappavise Hens. Fa 240/- Cigarer Linn 55/-	325.00
	R. Kinnel, dir. Saerkrum 252/30 " L. O. 359/20	611.50
	Linn 1 K. Conf. d. + Bolcho 15/- Afken K. a. D. 30/-	45.00



7/11	A.P. Check	N. 655 Skredunferna	Sk.	741.00
		" 656 K.a.D.	"	460.00
8/11		" 657 C.O.	"	2000.00
		" 658 Christian 126	"	189.60
		" 659 Marie & Carb	"	300.00
10/11		" 660 K.a.D.	"	394.20
11/11		" 661 Cr. & J. (Gisti)	"	455.00
13/11		" 662 K. Lindberg	"	502.10
		" 663 C.O.	"	1500.00
14/11		" 664 K.a.D.	"	364.85
20/11		" 665 Opa Pottfr. & fl.	"	307.40

6/11 J. Willenker Bekalt. Saldo Kr. 208.65

1/11	126. Task 9/-	39 <sup>2</sup> Þenzin 39/-	48.00
	hinnat K.a.D. 10/15	Rekky þanga	10.15
2/11	Skredunferna 1 my Þannuþfr. 605/9	Þega 96/-	741.00
" 656	K.a.D. 26/10 - 1/11	354/95 + Udloy 5/55 + 18/50	460.00
	Þotary - Þungr 12/55	Lozen 20/-	32.25
3/11	12 Slippur 57/-	2 Þillukker Hyl. Þeþu 50/-	107.00
4/11	Þords. Þærk, okko Þieker 1x	37/-	37.00
	Þ. Þazun 8 Sokkur 57/-	2 Þrand. Þeþu 21/-	21.00
	Royal. Þeþu 240/-	Þeþu 9/-	249.00
5/11	T. S. Þeþu 3/-	Þeþu 125/-	128.00
6/11	Þeþu - Þeþu K.a.D. 20/-	Þeþu 45/-	65.00
	Þeþu Þeþu: Þeþu - Þeþu 38/50	6 Þeþu 33/-	71.50
	6 Þeþu Þeþu 33/-	Þeþu 77/55	125.85
	Þeþu, Þeþu 78/-	Þeþu, Þeþu 68/10	146.10
	1 Þeþu 85/-	Þeþu 14/-	99.00
	Þeþu, Þeþu 45/-	Þeþu, Þeþu 8/50	53.50
7/11	hinnat K.a.D. 18/50	Þeþu, Þeþu 40/-	58.50
8/11	" " 18/90	C.H. Christian 126 Check 658	189/60
	Þeþu Þeþu 210/-	Þeþu Þeþu 45/-	255.00
	Þeþu, Þeþu Þeþu 40/-	Þeþu 55/10	95.10
	43 Þeþu 42/-	Þeþu Check 659	300/-
	Þeþu Þeþu 15/55	Þeþu 39/10	360
9/11	Þeþu Þeþu 27/45	Þeþu K.a.D. 394/20	660/8/10
	Udloy (Þeþu) 170/-	Þeþu 6/-	4 Sokkur 31/40
	Þeþu 354/95	Þeþu 11/-	
11	Þeþu Þeþu 24/50	Þeþu 18/75	
	Þeþu 42/70	Þeþu 17/50	Þeþu 18/50
	Þeþu 34/50	Þeþu 200/-	Þeþu 40/-
12	Þeþu 470/-	Þeþu (Þeþu 651)	Þeþu 40/-



Stokun til 14/11 1961

13/11	Keimil Sindberg kage etc. (check 662)	Kr. 502.10
	Linnah Præg 3 1/2. Linnah 400/. Cigara 85/.	786.-
	Cyraner 24/. S. Skarabjörn 6/. Biler 13/.	43.-
14/11	Affentafnia 150/. K. a. D. 346/55 (check 814)	496.55
	ka. punga 30/. 13/. 30/. - 63/. Bil 5/.	68.00
14/11	Sarpuna 850/. Lannah 93/. Barbu 5/10	973.00
14/11	Tilaga pulin julinum 28/100 Sif. Bost. 94/40	123.00
14/11	Asuranna 126 82/10. Polff. Lannah 262 30/40	399.40
14/11	Enga 4. 200/. 1/200kg	

Leikh 10-17/11 61.

Woolworth. Bloks etc.	7/11/10	Bil 5/10 8/10	1-8.0
Gordin (Kronlu Chok)	2/10/10		2 0.0
Linnah			1-15.0



Lil. Kv. Foster' 61.

20/11 Rest frá Gírla Udloy (Ks. 6000.-) Ks. 750.-  
 Gírla & Hjúgr. Bannur . 3742.-

29/11 L. B. Check N. 666. Km. Lindberg, Daga L. Ks. 210.-

29/11 L. B. Check N. 647, Sigmund. <sup>26. 450/-</sup>  
<sub>2000. 450/-</sub> Ks. 900

30/11 Lína \$ 40. Ferdabaki \$ 40.00

Lil. Kv. Foster' 61.

13/11 Lína til dót: Hagvélur Ks. 500.-

14/11 Sílfon Rota. 62/. Bætur 1350/- . 1412.-

Bordstólur Gullfón. 160/. Húlk. 28/. Sjón. 20/. . 205.-

20/11 Laista f. S.: Ks. 4000. 9/33 Check. 2000/- :

Hagvélur Hjúgr. 3000/- Húlk. 200/- . 5000.-

Láms Ráðgjafi. H. Hjúgr. 100/. Sjón. 250/- . 250.-

20/11 Hagvélur Hjúgr. 250/- Loka. 198/20 . 448.20

21/11 Skindur til dót Gullfón 35/. Ból frá fón. 45/. . 80.-

22/11 Ból frá fón. 85/. Rótur 50/. . 135.-

23/11 Danck Samvirk. 1960. 1961. = 60 d. . 375.-

19/11 } Hóbbi Gullfón. Sjón. 1020/. Sílf. Rota. 94/. . 1114.00

          } Mætur. 91/. . 91.00

24/11 L. B. Dír Udloy (Check N. 646.-) . 5272.-

23/11 V11: 10 + 55% = 65%. Alaburð. 50% + 77.50% . 100.-

24/11 126 - 42 l. Benzín 174/40 (Check 647) . 176.40

29/11 Rótur 50% Sigmund. Obj. O. 450/. Hjúgr. 450/. . 950.-

27/11 Gírla 55% + 10% Hagvélur 300/. . 365.00



Decbr. 1961.

4/12	Check L.B. 7651 \$: 648	Sk. 3000.-
	Ragnur Þorarinn 2 kg. Sma. 3000.-	
4/12	V.B. 10484 havel	Sk. 13000.-
	L.B. 7051	Sk. 8000.-
	L.O.	5000.-
		Sk. 13000.-
4/12	Partnership Savings Fund R.L. 2645.-	
	" c.o. R.K. 3485.-	
	" c.o. L.K. 2315.- 6130.	
	" K.R. 2990	5305 gr. of \$ Sk. 825.-
9/12	Check L.B. 7651 \$: 650 - Rotary \$: 9	Sk. 682.12
8/12	Testis'oo, Gyngin 1/4 (66.5000.-) (Löpungunum)	" 300.-
23/12	Armspitlingur for 1961. (pinnat)	28/12 L.B. 7651 Sk. 20.000.-
19/12	Þrygg. Þekkingu Lífeyris 1/4 - 3/12	20.960 Sk. 24.620.-
8/12	A. B. Check 667	Bygion d. Sk. 50.-
	" " 668	Stinna " 50.-
9/12	" " 669	Marin-Curtis " 100.-
	" " 670	Blau Linnu " 50.-
	" " 671	Lingurþjalmur " 200.-
	" " 672	Eddele Blau " 50.-
8/12	Hambur. Check \$: 645. Gordon X'mas	L 5-0-0
	" " 646	Carol X'mas " 20-0-0
13/12	Petermann, Dr. Alex, Suvio, Chocolade	d 97.25
14/12	Hambur. Check \$ 647	Dr. Bernado's Ham L 5-0-0
14/12	S. d. Lundarb. \$: 3270	donation of Fern d. 50.-

Decbr. 1961.

2/12	126. Benzim 34 <sup>5</sup> 145% Gyngin 1961 50/	Sk. 195.-
	Ragnur Þor. 2 kg. Sma 3000/ (Check 648 L.B.)	" 3000.-
	Blom 110/ Magna Húset 300/	" 410.-
5/12	126. Þor 105 <sup>1</sup> 1 Timu Ketur 30/50	" 135.65
	Uppgögn M. Þrygg (5/50) John 17709.85	} 53.942.36
	Gordon Stangfa 3105/50 o. o. d. 3105/50	
	Linnu Skrifst. 971/20. Blöð etc. 1432/	
	Rafm. Hetta 2359/66. Sj. at. 20 kila 2000/	
	Þryggjöld 10012/ Utvarn 8900/ Þrygg 4346/65	
6/12	Rotary 50/ Benzim 19 <sup>400</sup> Rotarinn 86/12 (Check 648 L.B. 650)	713.12
	Helgafell 65/ Madraslyktur nefundin 50/	115.-
	Þil. hál. Lagen 45/ 35 l. Benzim 4/20 147/	192.
8/12	S. J. S. 165/ Lagen 1K 170/ Chertskiff 5/	340.-
11/12	Rotarinn 30/ Julekvar 250/ Frimarku 350/	630.-
	Magna Húset 400/ Blom. d. in. Utvarn 300/	700.-
11-12/12	Dehl. 126. 150/ Lagen þ. Sal. H. 75/ Stangskiff 200/	425.-
	Helga Sturlunga Tögubingur, Kort Lagen 100/	100.-
13	Rotary 50/ Egg 50/ Frimarku 250/	350.-
16	Godavatu 334/70 - Gimli - Minn. þil 75/	409.70
19	John Sarpunn 420/ Gran + Blom 400/ (Xenia X'mas)	820.-
22	Benzim 35 <sup>8</sup> 1. 150/ Rotary 50/ Magna Húset 500/	700.-
24	Linnu, Blom 500/ Magna 100/ Linnu 2000/	3500.-
27	Rotary 100/ + 25/ Blade 30/ Frimarku 125/	280.-
29	Benzim 32 <sup>8</sup> L. H. 163/ Rotarinn 75/	195.-











Jan. 1962

3/1	Check 7651 L.B. Udley f.o. N. 277	Kr. 3515.35
	Vörum Seabr.	1817.45
	Ligarokkur	1574.30
	1 1/2 kg. Karhöfn	<u>123.60</u>
		Kr. 3515.35

11/1	Check 7651 L.B. Udley f.o. N. 278	Kr. 27363.17
	Hafþys fundur	Kr. 9900.-
	fr. Trinnun	- 1980.-
	fr. Trinnun	- 540.-
	S.F.B.S.	- 960.-
		<u>13380.-</u>

Vinningsgr. 1961	5.000.-
	<u>8380.-</u>

Stóraignunir 521	146. 5135.	7394.40
	750. 2259.70	
	46. 29706.60	
	59. 14259.17	<u>43.965.77</u>

K. Henschel	fr. 1/4 Skalt-fund.	2500.00
Blann. Henschel	fr. 0.0	937.00
Samræðing	f. 1961.	100.00
Tollur Krens	fr. Hensel	86.00

c.o. fr. d. Sv. 1961	36000.00	Kr. 27.363.17
----------------------	----------	---------------

12/12 Kl. af John 3-04 (129 -)

14/1	Fr. T. B. 10484 (L.D.A. f. 1961)	Kr. 35000.-
	f. L. B. 7651	Kr. 30.000.-
	L.O. Painsat	- 5.000.-

16/1	Skv. Þrygg. Check f. 7651 N. 279.	Skv. 18445.47
	f. 280	- 42918.00
	(8.300.43/20)	

Jan. 1962

3/1	Rotary 50/- Törn f.o. (Check 277)	3515/35	3565.35
4/1	Org 50/- Magna Dech 1500/- Hrud 500/-		2050.00
6/1	Lagan Karl. H. Jónsson 100/- Logun 185/-		285.00
	Lina Sp. R. N. í hól 500/- Medicin 68/-		568.00
10/1	40 1/2 l. Benzín 170/- Rotary 50/-		220.00
11/1	Rakmann 29/-		

	Udley 7 d. Sv. N. 65. 363.17 (21.11.1961 5000/- 36000.-) 275		
	Hafþys 13380/- + 5000/- = 8380. - Skv. 51360/17		
	John fundur 65 2500/- Blom 937/- Skv. 100/-		63.363.17
	Tollur Krens 86/-		

15/1	Flugfar Þrjúfærir	5590/- ÷ 1000/- = 4590/-	4590.00
------	-------------------	--------------------------	---------

	Linnugar 66/100 + 6000 120/65 = 8904/67		8104.67
--	---	--	---------

	Þorb. Br. Chemical 12/- Þjónu ch. 60/- = 72/-		72.00
--	---	--	-------

	Darak skemmtunir Þrjúfærir	- 62.-	62.00
--	----------------------------	--------	-------

	Blade Bozi 35/75		35.75
--	------------------	--	-------

	Þorb. Þa. kaupfærir 22 Lodaskatta 900.-		
--	---	--	--

	Krisaskatta 1570/- Vatnsh. 1210/- = 2826		5739.00
--	--	--	---------

	Þrinnulega 100/- Þrinnulega 1413/- = 2013		
--	---	--	--

	Lodann 45000/- Þrinnulega 1219.00/-		
--	-------------------------------------	--	--

24/1	Rotary 50/- Linn Bil 35/-		35.00
------	---------------------------	--	-------

	f. Þryggil íb. d. 855/- Þjónu 338/-		1190.00
--	-------------------------------------	--	---------

25/1	Lodann 405/55 34 1/2 l. Benzín 142/80		548.35
------	---------------------------------------	--	--------

	Magna fund 400/- Þ. Sv. 126 237/50 - Sv. 11/40		748.60
--	--	--	--------

30	Lina 111/40 Þorn 40/- Medicin 20/-		171.40
----	------------------------------------	--	--------

31	" Bilur 100/- Blom Arnt 170/- Linn 150/-		420.00
----	--	--	--------

	Þjónu Þorunnun 70 300/- Magna 300/-		600.00
--	-------------------------------------	--	--------

	Þrinnulega 412/- VIII. 65/-		477.00
--	-----------------------------	--	--------



Jan. 1962

J. Leikk.  
 19/1 Check Willmann Bros Hamburg N. 648 (Söðul. / f. f. - Carol. Kl.) £ 25-0-0  
 " N. Br. Hotel - 649 (Hötelbyg.) " 18-15-0  
 18/1 Boatman Traveler Checks £ 20-0-0  
 22/1 Chevrolet. Miskin, Dakay N. 189 (- Carol. f. m.) \$ 300.00  
 13/1 " " Enger / A. B. " 188. (f. 293) 4/3 " 290.00

20/1 Lønund 27. frá h. hla. 3 Kjr. Lönur d. 27.00

Jan. 1962

17-23/1

Brought - Leikk.

Sölvubakka frá fótum - fjödur £ 25-0-0  
 N. Br. Hotel " 18-15-0  
 Cafe Royal " 25-0-0  
 Klubbun " 3-9-6  
 Div. Matheidi, Taxis etc " 24-10-6  
 £ 96-15-0

Check Hamburg Willmann £ 25-0-0  
 " N. Br. Hotel " 18-15-0  
 Bob. gl. Traveler checks " 20-0-0  
 Fy. (Caf. Royal) " " " 30-0-0  
 Sedler " 3-0-0  
 £ 96-15-0 £ 96-15-0

Left of Traveler Checks = £ 66-0-0 - £ 35-0-0



8/2 Check 7651 L.B. f. 281 Alm. Þrygg Sk. 2000 -  
 l.o. privat. -  
 21/2 Check 7651 L.B. f. 282 Simm. Linnar Kw. 120.  
 Rotary forðun 60% No. 120. -  
 23/2 Check 7651 L.B. f. 283 Alm. Þrygg Kw 6602.92  
 l.o. privat Sk. 2000 + 0.90  
 Tengli Sima uppi L 22 " 387  
 Felagið l.o.o. - 96h " 65.40  
 " þín þóðin þóðin/diveris " 58.50  
 Ufurtagg 13335 þau/þau " 600.00  
 Rafmagn + Skila 24% - 10/12 (2.420) - 2225.67  
 " " Febr. 62 " 1090.00  
 Travulation hvarinn Boston " 177.25 6603.82

24/2 Hæmm. Þrygg De. Hæ. Skil. 230/ Chroed. 65/ d. 295  
 " 98/90 - 9890

13/2 Girtli f. Sig. gr. d. Kw. 460.00

28/2 For. d. Hótorajere Check 1/3 f. 3271 62/63 d. Kw. 50-

1/2 Fild + Fiskur Kjöl - Bæ 550/ Hagryfan 1500/ 2050 -  
 3/2 Þrandagur þóðin þóðin - febrúar þóðin - Hagryfan 425 -  
 6/2 Sigta 40/ - Þel 35/ 36.9 Þenja 155/- 190 -  
 7/2 Rotary 50/ - Ekknarjóni Þel 61. 25/ 75 -  
 9/2 Blávirta Hlíd dal. þóðin. Sebi. + Þjann 300 -  
 10/2 Þlade Þenja 28/75 - Hagryfan þóðin 400/ 428.75  
 13/2 Godarabun 102/90 Rotary 50/ 152.70  
 15/2 Rakarun 29/ - L. - Blann 200/ 229 -  
 17/2 Girtli + Hinnir - Salkufast 200/ 200/ 35/ 435 -  
 19/2 Hagryfan Hlíd 400/ 38.8 Þenja 163/ 563 -  
 16/2 Þel til þóðin 9. 38/ - Þjannverndarun 60/ 60/ 98 -  
 21/2 Rotary 50/ - Nórden 60/ - Þinn. S. Check 282 120/ 170 -  
 24/2 L. Blann 330/ 300/ - Þafli 70/ 700  
 Eignarþing (Þráðunef.) 150/ - Þjann 50/ 200  
 26/2 Hagryfan 50/ 400/ - þóðin Þjann 50/ 500 -  
 28/2 L. Blann 120/ - Rotary 50/ 170 -  
 } 23/2 Hlíd þóðin Þrygg Check f. 283 Kw 6602.92 }  
 Simm 110/ - Rafmagn + Skila 3315/67 Þröval. 177/25 } 4602.92



2/3	Fr. T. B. N. 10484		Sk. 30.000 -
	Fr. L. B. T. 7651.	Sk. 25000 -	
	l.o. pinnal	5000 -	Sk. 30.000 -
7/3	Check L.B. 7651. Flyg. Blauk. F.H. N. 284	4347.00	
8/3	" " " J. H. 17/2 (1870) . 285	1830.00	
18/3	" " " Hm. Sv. . 286	13933.25	
	l.o. pinnal	2000 -	
	John. 4 Dok	6225.30	
	" "	1800. -	
	Mozza humana. Ingolfr	630. -	
	Sk. Sk. Spennubreygg	557.98	
	l.o. Utvarn p. 1/3	1360 -	
	" " " 1/4	1360 -	Sk. 13933.25
20/3	Check L. B. N. 287 Guld 5' (co. pinnal)	Sk. 4000 -	
29/3	Fr. B. B. N. 034007 (co.)	Sk. 60.000 -	
	Fr. L. B. - 7651.	60.000 -	
1/3	J. H. 7/2 800/ - 2 Ct. 200/	1000.00	
3/3	Linn. Rigonetta	40.00	
5/3	John 25 A (Sk. 1000.)	25. -	
6/3	Madala 76 Check A. B. N. 694	50. -	
	Det kbb. Kirkufund. (Kornelagon) L. B. L. N. 272	50. -	
16/3	Fr. Alex. Foder 172/ - Christub. 62/ + 14/	250.00	
25/3	John 11 \$ (Sk. 500.-)	11. -	

1/3	Loyen VIII° 65/ - Magnussta 1500/ L. Blad 42/25	1607.75
	36 <sup>2</sup> Benzyn 155/ - J. H. - 7/2 <sup>100</sup> 2 Ct. 200/	1255.00
5/3	John 284 200/ 2/2 220/ - Soderland 254/85	676.85
6/3	Magnussta 750/ - Fark 140/ - Rokry 50/	940.00
7/3	Flygubilti Þorbj. Hjelmur. Fl. Sv. 13/9 þm kkk. akub.	4347.00
8/3	J. H. 17/2 = 1830/ - 1870/ - Arkh. Þakhlun Sv. 100/	1970.00
10/3	Benzyn 36 <sup>2</sup> - K. 152/ - Blom 180/ - I. F. Skid 195/	527.00
13/3	Blom & Blauk 105/ - Telegramm Jónur Jón 48/80	153.80
14/3	Rokry 50/ - Coffe B. þ. Lamb. 25/ -	75.00
	Check L. B. 286 John Dok 6225/30 bank 1800/	8025.30
	humana Mozza Ingolfr 630/ - Sk. Sk. Steinnub. 1/95	1187.95
	l.o. Utvarn 1/3 1360/ - 1/4 1360/ -	2720. -
15/3	Blom. Þy. Þjóna Karasonar etc. Þungubakki	340. -
16/3	John 2/2 Log. 220/ - Frimarku 300/ - Þakarn 35/	555. -
20/3	Þungubakki - Þjón 320/ - Rokry 50/	370. -
21/3	L. L. S. 250/ 165/ - Loyen VIII° 160/ - 39 <sup>3</sup> Benzyn 165/	740. -
23/3	Rokry Moddag 500/ - Faktali. Þappu 1000/	1500. -
27/3	Carne lita 135/ - Benzyn 87/ - Blom 175/ -	397. -
	Rog 2 Kg. 90/ - Telegramm Sv. Jónur 73/	163. -
28/3	Rokry 50/ - Magnussta 300/ - Soderland 209/	559. -
29/3	Benzyn 36 <sup>2</sup> - L. 155/ - Þarke Blauk 50/ - Þil 30/	235. -
31.	Fild - Firk - Foder 4/ - Laufast. 22	250. -







Mái 1962

1/5 Réttur heimilís aðark. átt. L.B./John 29701 Kr. 125.86  
 " " " " " " L.B./G04 62354 " 125.90  
 " " " " " " BB/OAA 11801 " 126.90

1/5 Lára Rinnarsb. 34007 Kr. 40.000.-

Lil Lil 7651. Kr. 35.000.-  
 e.o. privat " 5.000.- Kr. 40.000.-

4/5 Check L.B. 7451 No 295 Alfr. Tryggv. Ullsag 8776.-

27/4 Rafur Heiki Kr. 1580.10

23/3 " " " 1090.-

14/4 Tollely. þingggg. 14/5 " 4160.-

Útrary 62 " 360.-

Edna 17<sup>61</sup> - 30/6<sup>62</sup> " 500.-

Samræði John " 359.50

" Rólf þingur " 93.60

Afnælingur Linnu 14 " 592.00

John 10870 (Mad. v.) T. St. " 4080 Kr. 8776.00

21/5 Beldvinnu Skjalgeru, Tónd p. 19/6 " 1966.67

15/5 Check L.B. No 296 Alfr. Tryggv. " 5000.00

Fertap. 4/ Máruyri e.o.

21/5 Hávarn Tótorann Dr. M. Kr. 289.00

Mái 1962

2/5 35<sup>8</sup> Benzín 150/- Magna Spirit 1500/- Kr. 1650.00

3/5 Blánn Gólin 150/- Logar 10/- F.V.B. 10212 <sup>420/10</sup> " 580.50

4/5 Alfr. Tryggv. Check No 295 Dr. M. (v) 1/64 " 8776.-

5/ Logar 150/- 10/5 d. 95/- Gm. átt. 12/ " 287.-

12/5 Rólf þingur - Beganu Linnu þingur 220/- Benzín 39<sup>8</sup> - 167/ " 387.00

14/5 Rólf þingur Ólafur 70 - 11/5 - 150/- Klippa 70/ " 190.00

18/5 Magna Spirit 500/- L. - Kól þingur Hávarn 1000/ " 900.-

18/5 Blánn Gólin 150/- Kól þingur 550/ " 700.-

17/5 Logar 25/- Hávarn 20/- Hjalla <sup>500/</sup> 125/ Kól 300/ " 800.-

21/5 Rólf þingur 29/- Rólf þingur 50/- Blánn Gólin <sup>125/</sup> " 175.-

23/5 Stjórvaldið Linnu þingur 40/- Klippa 100/ " 90.-

25/5 Benzín 35<sup>8</sup> l. 150/- Rólf þingur 22/ " 172.00

27/5 Linnu Skjalgeru 30/- John Linnu 150/ " 180.-

28/5 Magna Spirit 480/- Ólafur, Fiskeribólur 468/40 " 948.40

30/5 Linnu Skjalgeru 100/- Blánn Gólin 90/- Rólf þingur 50/ " 240.-

31/5 Benzín 40 l. 164/- Blánn Gólin 150/ " 314.-

L. Klippa 1300/- (+2000/4) F. d. átt. 500/ " 3800.-

14-15/5 Ólafur Skjalgeru - Mad. 400/ " 400.-







Júli 1962

30/6	7/7 T.B. 11932	1fl	23761.00	Vestfir	5702.58	
	11893	"	142565.95	"	34215.78	
	13372	"	13964.29	"	3351.42	
			Kr 180291.24		Kr 43269.78	
			+ Vestfir:	43.269.78		
			Kr 223561.02			
			á bók C. B. 100 Kr 10484.		Kr 223561.02	
4/7	T.B. 10484	4000			Kr 15.000.00	
			á L.B. 7651		Kr 10.000.00	
					Kr 5000.00	
11/7	J. B. Petursson	Rep. þakningu			Kr 1099.75	
	Check L.B. 7651	4477	0/2 B. P. S			
		448	0/Reimskip. 11/7		Kr 2335.00	
			Salle Hjónur Gullfoss 28/7 Þorb. Rík. II St			
			Dr. H. Þ. Selvig til Bolt-Þingmann		Kr 46.00	
12/7	T.B. 10484	hætt	0/4.0		Kr 109654.00	
			5 Ch. = 775.43	43/66 =	33390.-	
			4.6.4 = 208.89	120/92 =	25204.-	
			Chem. Þ. = 1000.-	43/66 =	43060.-	
					Kr 101654.-	
13/7	Check L.B. 7651	4479	4-D. Udlay		Kr 4633.95	
			Vörnupól/þinn		Kr 2663.90	
			Spru		489.45	
			Reimskip		123.60	
			Frímærku		1357.-	
					4633.95	
25/7	Andrútur Spilgættur	Tætur	þv 19/7		Kr 1966.67	
6/7	Frú Dr. Hl. dinnur	(d. 150/-	830 = 202/50)		351.00	

Júli 1962

Kantfl. 12-

Þrygging 45

4/7	L. 1000/-	Teitur 600/-	Sildumál 105/-	S. Þak 45	1000.-
	Magnus for þinn	1500/-	33 l. Þenzin	138/60	1638.60
11/7	Robur	50/-	J. B. Petursson	Rep. þakningu	1099/75
4/7	Reimskip	Salle Hjónur Gullfoss	28/7 Þorb. Rík. II		2335.00
	Þenzin	7/7 33 l.	138/60	10/7 37 l.	153/50
	Dr. H. Check. U.S.A.	8 4/40 =	30 d.		-
12/7	Lunch B.	65/-	So. Lavand	136/30	201.30
	Lagun Skort	0/ Hjarðar Ólafsson	d. 1/7	100/-	100.00
13/7	Robur	30/-	Magnus Skort	500/-	665.00
	Dr. D. Udlay	Check L.B. 479	dr. Udlay	(þv 7/66)	4633.95
15/7	Ódinn þinnur	70 Blom	70/-	Salle 100/-	170.-
16/7	Þenzin	36 l.	153/50	Magnus Skort	500/-
	Tedlige holddele	0/1000	Guar 100/-	Dr. H. 50/-	190.-
05/7	Þorb. Chem. 0/1000	13/50	Valens	0/1000	5345.-
9/7	Þorb. Skort	400/-	18/7 Robur	(Salle) 100/-	200.-
19/7	L. S. F. Þórður	711/30	227/75 =	939.05	1000.-
	Þenzin	25 l.	100/-	Fabur	0/1000
	Talhill	Midday Þorb. Þak	Salle Lima Co		500.-
20/7	Skaffe	Reflork			70.-
19/7	Salle Þv	45/-	Check 100/-		145.-
24/7	Ráðsk. Þorb. 0/1000	Þorb. Þak	Þorb. Þak		200.-
25/7	F. J. B. for 1962	200/-	Þenzin	412	173/-
26/7	Magnus Skort	600/-	Salle 200/-	Robur 50/-	850.-
28/7	Salle	400/-	Lagun	0/ Þjórn	0/1000
20/7	Midday	Skort	Þorb. Þak	Þorb. Þak	325.-
	Þorb. Þak	Þorb. Þak	Þorb. Þak	70/-	70.-



Aug. 1962.

3/8	Fr B B 34057	Kr. 250.000 -
	Fil 267651 check	Kr. 235.000 -
	e.o. - pinnat	15.000 -
		Kr. 250.000
1/8	L. B. 7651. 4. 450 Magnafilt	2.000 -
3/8	481 Björnir Gjinnun Glash 20 jón	193.072.02
	482 S.T.R. Översif	750.00
10/8	483 Alm. Frygg Utlegg (20)	737497
	John Bit 9838 Spindil	Kr. 8995.10
	Kræmur 3 lestar	746. -
	John Sjúktunavotly	673. -
	Rapm. 30/5	860. -
	" 21/6	860. -
	" 20/7	842.37
20/8	Simtöl K. hinton	216. -
	Afnalagss. Simtöl	68140
	Kirkjarskól '62	70.00
	Byg. f. Svanin i Lagn 25/5	331.00
	Ukkyng. Þrk '62	50.00
	Tollly. Þingjöll 19/6 e.o.	2080. -
	Ukkyng. p. 1/5. gr. 19/6 e.o.	2720. -
		15%. 19124.97
	Alm. Sj. Sjómnt. 5000/ Vestir 6550/ 11750.00	Kr. 737497
16/8	L. B. 7651 No 384. Andvætan (Glashenn 20)	2000.00
20/8	Baldvin Helgason Vexill þr 19/8	1966.67
3/8	Hovm. P. La. Hla. dir Promant	d. Kr. 364.10
	Þórðis, Föðr. h. d. g.	\$ 100. -
17/8	Hovm. P. La. Hla.	d. Kr. 142.50
10/8	John \$ 10. -	430. -
11/8	Carst. h. v. f. 14/8 Check 4.650	\$ 50.00

Aug. 1962

Check 7651. 4. 480

1/8	Rotary w/ John 100/ Magnafilt 2000/	2100. -
3/8	38 <sup>1</sup> Benzín 140/- Blóm þvönd 70	230. -
4/8	Rotary 50/- Blóm Kirkjarskólur & hjar 200/	250. -
	Andvætan 342/60. 36 <sup>2</sup> Benzín 154/	396.60
9/8	Kinnal Þingvötn 65/- Gasfyller 25/-	93.00
	Alm. Frygg. dir Kolley 1912497 + 11750.00 = 30874.97	19124.97
	Magnafilt 300/- Gramm. 45/	345.00
11/8	H. L. Þikmentuf. 4' 175/ Benzín 2/ Þi. þvönd 186/65	361.05
14/8	Rep. 126 i Bp. 700/ John 100/ Magnafilt 300/	1160. -
	Lizgræton Þvöndur 71/ Gordon 50/	125.00
13/8	A. Bláde 60/ Rotarum 29/ Rotary 50/	139.00
100%	15/8 Magnafilt 500/ Gordon 50/ (H. K. Þvönd)	550.00
16/8	Stær. Rep. John Þvönd 276/ Skat 9838 931/	1207. -
	Sigurly. 29 Þvönd 435/ Kinnal 1010/	1448. -
	Andvætan 1/6 III. Væð (Magnafilt) Check 384	2000.00
	Þvöndur þvöndur Gordon 4/8 ap	2645. -
17/8	37 <sup>9</sup> l. Benzín 159/ Gordon 20/	179. -
19/8	U. aff. Skidark. Þvöndur 100/	100. -
21/8	Gordon 50/ (Föðr. h. d. g.) Föðr. h. d. g. 60/	110.00
22/8	Rotary 50/ Frimarkur 300/	350. -
	do. Þvöndur 1/7 '62 1/7 '63 Check 485	1250. -
23/8	Þvöndur 26 <sup>9</sup> No 113 - Gordon 20/ 50/	183. -
24/8	Magnafilt 500/ Gordon Þvöndur 90/	590. -
25/8	Þvöndur 20/ Þvöndur 20/ Þvöndur 20/	17440. -
	Þvöndur 20/ Þvöndur 20/ Þvöndur 20/	17.50
27/8	L. Þvöndur 300/ Blóm þvöndur 200/	500. -
28/8	Gordon 10/ 38 <sup>1</sup> Benzín 160/ Frimarkur 300/	470. -
29/8	Þvöndur 35/ Gordon Þvöndur 184/	220. -
	Rotary 50/ Gordon 40/ do. John 425/	515. -
31/8	Glashenn 20 Þvöndur 193.072/02 + 1750/	193822.12



Aug. 1962

- 22/8 Check N<sup>o</sup> 485 L.B. 7651 / Pósthólfur Póll Kr. 1250.-
- 25/8 " " 486 " / Sædís hl. / G. J. Björnsdóttir 20 " 17440.-
- 26/8 " " 487 " / Jóhann (Sparneman) " 6000.-
- 28/8 Fr. T.B. 10454 / L.B. 7651 " 50.000.-

- 30/8 Dr. Max. Fróðvæn Check L20/j. - Kr. 388.00 Post. t. h. 335.80  
+ tilleggi " " 50.-
- " Naumann B. Check N<sup>o</sup> 55 / (Jóhann Póll) L 50.00
- 1/9 Dr. Bernarðs Höfn, Landb. Spar. Check N<sup>o</sup> 1492/5312 L 10.00  
(L. m. m. 1/1/62)

Aug. 1962

Inng.

- 30 Magnar, Húsihl 500/. Gordon Rep. Nr. 145/ 645.-  
Jóhann Sparneman 6000/. (Check N<sup>o</sup> 487) 6000.-  
Póll Landbörkun 20/







Septbr. 1962. (m/ Gullfoss frá Bank 8/9 til Leith.  
til Skibben

Check, Gullfoss	d. N. 3856.-	
Traveler checks 4 K		£ 45-0-0
do do		- 25-0-0
Notes	d. " 100	- 2-0-0
"	sv. N. 30.-	
"	ml. N. 5280.-	
8/9	Patras Huldersonn	d. N. 230.-
13/9	Skótt Bager	d. N. 231.
14/9	Ends í L. B. Banka	Reykir check 0.0 d. N. 3856.0.
	do do	" " 1000.00
7/9	Omryf. Likhug B 4/9. B. frá Chernov	£ 290 " 200371
	Yerkab. Fræð. - checks	£ 70-0-0 = 96.25 " 1355.80

11/9	Machinistock. H.	£ 0-18-0
	January 1963.	- 0-18-0
	Stampen.	- 0-2-3
14/11	Cafe Royal Boston & London	£ 8-10-9
	Köbbi Machinistock til London	- 1-7-6
	Taxi Carlston	- 1-0-0
	Telegr. Hjelmann (Stokken) Hf. Gordon/Boston	- 1-0-0
	Flygning Glasgow/Torshavn £ 4/1/0	- 5-0-0
	Blubben 1/2. Telegr. fulins f. - hinna	- 1-0-0
	Taxi, Cafe Royal	- 2-0-0
	Diverse	- 3-1-9
		£ 23-0-0
	Rest hjern (af Hamble £ 50/1/1)	- 27-0-0
		£ 50-0-0



September 1962. Slektur.

13/9	Check d. B. N. 675 <sup>o</sup> /K. a D. copimul	Sk. 500.-
19/9	Check d. B. N. 676 c.o. pinnul	" 2500.-
20/9	" " " 677 Luger, löy annulur	" -
"	" " " 678 K. a D. Hottel	" 301.65
25/9	" " " 679 fl. Skovridergund	" 746.45
3/10	" " " 680 " "	" 1093.50
"	" " " 681 Luger/Hjelm (Blindly)	" 150.60
12/10	" " " 682 fl. Skovridergund	" 1106.65
16/10	" " " 683 " "	" 1124.80
17/10	" " " 684 Maria for 1962	" 300.-

25/8 Lindberg köbl d. 3000. - Obl. 5% N.N. 13/10 81/4 + 1/2% 2441.15  
 D 879 - 880 - 883 @ 1000. (kinn 2%) + 562.20 23.38  
 2464.45

September 1962 Slektur

13/9	Morgunraff K.A.D.	23.80
	Pl. etc.	7.95
	12. Skovridergund 4% Linné Europa Fjöl 82%	86.00
	126. Formand 5% John 5%	10.00
	7 Kásona <sup>m</sup> /Qm, Brynny Fjöl - John	300.00
	Ellon. Gundersen, Rilleth, Bil 40% John 50%	90.00
14/9	Drægur Hottel Kaff 20% Skovridergund 116%	116.00
	126. vorkul & Benzín 46% - Morgunri 7%	53.00
	Middag Sívoti Rille Terras 90% - Sívoti 10%	100.00
15/9	Linné 100% (Skov 39%) Morgunri 8/65	108.05
	Hammer Luftkann 80% Rakkun Sívoti 30%	110.00
16/9	Morgunri 9/15 Hottun Kúta 10% Linné 55%	74.15
	Lften Hottun 40% - Bil 4% + Rakkun Fjöl 4/25	48.25
17/9	2 grimm Fjöl 17/50 Morgunri 8/75	26.25
18/9	Morgunri 8/70 Linné Dræg 32% Hottun 10%	50.70
	Bridles rep. 4% - Blarunur 7/65 - Farski Vand 5/31	11.00
	C. H. Christmann Ky Stang - mullur Rakkun	120.00
	Bil 17/9 9% - 2 7. Hottun 27% - Hottun 200%	236.00
19/9	Morgunri 8/70 Linné 100% Rakkun Sívoti 16%	127.70
	Skemmel rep. 16/43 Rakkun 16% Rilleth 48 7/15	39.58
	2 R. Sko rep. 68% - Middag holl. 5. 7. 340% - Rille 8%	416.00
20/9	Sol. Blak 4% - fulli Fargen Durrul 24/30	80.00
	Linné Linné 28% - Morgunri 8/50	36.50
	Boring 126 85% - 217 Benzín 30% - Caff. K. Hottun 5%	120.00
(Check 678.)	Hottun regning K.A.D. 301/65 Drökupung 35%	386.65
21.	Cigarur 35% - L. Sko 36% - Blak als Fargen 12%	83.00
	chocolade 14% - Skort 7% - Gold 7/60	21.60
22	Benzín 33% 36% - Portarv. 23% - Farski 2%	61.00
(Check 679) 25	fl. Skovridergund, Check N. 679 746/65	746.45
	Qm Rakkun 8% - fimm, Rensing Rakkun Cigarur 55%	63.00



September 1962 Silkeborg.

27/9	Linné t/ Shopping 500/-	Rekarn 4/-	504.00
28/9	25 <sup>5</sup> l. Benzín 30/-	Caffe Vindur Sande	20.00
29/9	Bláinn til L. + frú Strömborg 15/-	Parkinn 5/-	20.00
30/9	Byggar 35/-	Þaps + Smíting 126/-	161.00
	Þetta Smíting 24/-	Hó. vaxit. Fótþing 78/-	69.00



Sept. 1962 Silkeborg

~~14/2~~  
~~10~~  
 22/10 Check 4/B. f. 685. Gl. Sky. Co. Kr. 1200.-  
 22/10 " " 686 dr. G. phold " 1233.00  
 22/10 " " 687 O. S. Si Sag 884 " 2500.-

15/10 Check L. B. 7656. (John Skutli Gisti f. Si) f. 495 1/2 1500.-  
 18/10 " " " (Gardafjörur, Gullfoss) 497 " 130.-

30/10 Checks f. 496 L. B. 766. (T. B. i hlutafélagi) Kr. 8250.-

4/10 Kinnlens Bank (check f. ) Gordon 2 1/4 £ 500.00  
 Chemical B. ( " f. ) Lond. f. u.s.f. \$ 50.00

31/10 Fugur Hjálms Lög Check 4/B. 681. d. 150.60

Oktober 1962 Silkeborg

3/10 G. L. Skovidergarden 1093/50 (check 680) 1093.50  
 2 d. l. Benzín 30/30 Rotary 12/ Kolonni 134.30  
 5/10 Cigarettes 40/- Linn 200/- Smanting 14/þyngt 15/ 255.00  
 7/10 Caffé 4-bjargel 2/- Caffé Skoviderborg 20/ 22.50  
 Rep. (Væddir) 126 76/- Jensen 10/ Lijari 15/ 101.00  
 8/10 Det gamle Hjörne 65/- Caffé Stöðborg 10/ 75.00  
 " Benzín 37- 41/- Jensen 10/ (for 126) Cigarettes 20/ 71.00  
 9/10 Ultras Løgen 105/- Skinn 3/- Kaffé Víðborg 11/ 119.00  
 11/10 Rotary 12/- Lammkjöt Víðborg 10/ 28.00  
 12/10 Benzín 37/50 Vindlar 80/- Þolschur 10/ 127.50  
 13/10 1 kg. Kaffé f. G. H. 18/- Mariborg-kjöt 5/ 23.00  
 Skovidergarden 1106/00 Check 682 1106.65  
 14/10 126 - Vark 20/- Chocolat 10/ Cigarettes 40/ 70.00  
 14/10 Skovidergarden 1124/80 Check 683 1124.80  
 3/10 Fugur H. Blomsterby 150/60 " 681 150.60  
 17/10 Carls - Marie for 2 300/ " 684 300.00  
 18/10 Th. Korap, dir. Smakinn 98/10 Rotary 12/ 110.10  
 2 kg. Chocolat (Skinn-R - L. Trinninn) 38.50  
 19/10 Paparan 5/25 2 Sharpere 13/- Benzín 33 37/ 55.25  
 20/10 Mrs. Kirke 5/- Skoviderg. 1233/00 (Check 686) 1248.00  
 22/10 Teygi 102/- Jensen Uldoy Bláa Vark Benzín 250/ 352.00  
 Skaffe Bron 5/00 Benzín 42/- Dinnur, The Farborg 40/ 87.-  
 23/10 Rasmussen Hotel 77/- 10/- 4/- Lunch Smið 120/ 111.00  
 24/10 Dinnur Hotel Stöðborg 30/- Regning 60/ + 10/ + 4/ 104.-  
 The " " 9/ Lunch Outrid Kr. 24/- 33.00  
 25/10 Bil 10/- Smaragur Rotary 12/- Lofreddler 5/- 27.00  
 Chocolat S. H. 12/- Bláa 2/- Bil 5/- 19.-  
 Imperial Lunch, Steam lungs 120/- Skinnbekk - Þeygi 29/ 149.00



Oktober 1962

- 29/10 Check 4/B. N. 687 (s.o. privat) d. Sv. 2500.-
- 31/10 Verz. b. Islandi, Check 4/B. N. 496 (hlutafé) isl. . 8250.-
- 31/10 Checks 4/B. N. 688 (K. a. D) . 464.25

Oktober 1962 Nökr.

- 27/10 Aftur Hafnia m/legjum 170/- Þingja 416. 45/- 2150.-
- 28/10 " a Torka (vi.) 31/50 Þil m/legjum 15/- 46.50
- 29/10 Lunnah. K. a. D. 20/- Linn 500/- Hólmen Kúka 5/- 525.-
- 30/10 Þilur Lil Lindberg 20/- 126 vaski. Þorlög 40/- 70.-
- 6 Fl. Þorlög K. D. F. 148/50 Þorlög 70. 4/- 222.50
- 2 Þ. Þorlög K. D. F. 42/75 Lunnah. K. a. D. 21/- 63.75
- Magasin Krydderiat 97/75 3 Matrikler 60/- 157.-
- Lunnah a Torka 30/- Chokolade Gunn Lindby 21/50 51.50
- 31/10 Chokol. Conka 10/- Lunnah la Þorlög 65/- 75.-
- Sölu 4630  
+ 100 -
- Lunnah Hjelmar privat Þorlög 100/- Þorlög 40/- 140.-
- Aftur Þorlög 18/- K. a. D. 24-30/4 464/25 482.25



Novbr. 1962 Skibum.

6/11	Check 4/18 N. 689 (Lindberg Drage)	Kr. 585.45
	" " " 690 d.o. privat	2500.
8/11	" " " 691 H. a. D.	477.50
	" " " 692 drage Andersen	338.75
9/11	" " " 693 A. C. Ranz	3400.-
	" " " 694 Slagterierum Central	608.39
	" " " 696 (695 annullat) Remut	496.-
12/11	" " " 697 H. a. D. (Lina 300/-)	687.

9/12 Check Sparhus N. 533 Amigul. (Rejsepung) L. 50-0-0  
 @ 89/55 Kr. 982.50 - 1/50 = 16.969 -

Novbr. 1962 Skibum.

	1/11	Roburg 12/- Sæber 14/10 Turupjubur 13/-	39.50
		Lagen VIII S.F. 20/- Linnsh Hafnia 42/-	62.-
	2/11	Bragebund f. Lygast (1/2 Lin Skumbj) 28/10 Lygastika 13/50	41.50
		1 Samurðal 11/50 Linnsh 1 Skumbj 35/10 1 Bar Str 3/10	78.00
		1 Skat 62/- Flugt/Barstrum 33/10 Rannsóttatú 22/-	117.50
	3/11	Berzgin 342 - 37/30 Skalingin H. Rellib 9/85	47.15
	5/11	Roburg, Viddis Hættu 62/- Sandstikka 5/- Drage 25/50	200.-
	5/11	Marispan Vokku 28/50 Glas 24/- Linnsh 40/-	
		Aften K. a. D. 20/- 2/11 Linnsh 22/-	42.00
	6/11	Lina 500/- Linnsh Flug 26/- Vast 120 10/-	536.00
		Kazaim Jubul 24/10 Canyon 12/- Skat. 23/50	38.25
		2 Linnsh 28/91 - Ligan 253/44	282.49
		Aften m/: Linnsh - Björgvin Schram, Hafnia	185.00
	7/11	Marie Vöðligeldike Graven 1962/63	100.-
		Chokolade Murn 15/- Lagen 15/- Barstrum 5/50	35.50
Check N. 697		Drage Andersen Chokolade Sparhus 100/- co. 238/75	338.75
Dr. 698		H. a. D. - G. phold. 477/50	447.50
	9/11	Roburg Flug 12/- 25 Sæber 32/-	44.-
		Lina Uha. rep. 34/- Linnsh K. a. D. 34/- Gröndal 94/-	162.-
		Rover til Lda 22/50 Aften Lin Flug 22/-	247.50
Check 689		Lindberg Drage 511/45 Lagen 30/- (Check 689)	585.45
" 694	9/11	Slagterierum Central - Froviart ( - 694)	608.39
		A. C. Ranz, Seb ( - 693)	3400.-
		Prov 8.50 - 4/50 Amigul. Linnsh K. a. D. 20/50	25.00
Check N.	10/11	D. Auglehorn Sand. Drage 120/- Flugur Skumbj 496/-	616.-
		Chr. P. Skum Ohim sk 61/30 K. a. D. Linnsh 20	81.30
	11/11	Bitur skat 10/- Linnsh skat Bjorg 145/-	155.-
Check N.	12/11	Lss. 122 19/30 Linnsh 31/50 K. a. D. 412/- Lina 300/-	762.80
		Taxi Skumbj 11/- Linnsh 38/- Lagen 40/- Linnsh 107/-	99.00
Check N.		Hotel Europa Lindberg Hjebum 240/- Flug Skumbj 496/-	736.00







Norðan 1962 Rok

21/11	Check L.B. 7651 N. 498 Alm. Þrygg (L.O)	Nkr. 2000.-
22/11	Frá V.B. 10760 - til L.B. 7651	" 70.000
"	Check L.B. 7651 N. 500 N.O. Ullhag	" 15.827.15
"	" " " 499 Wagner frá 11/12	" 2000.-
"	Frá V.B. Linnar Þorl. Laufáir þu	Vella " 1174.-
23/11	Check L.B. 7651 N. 87001 Síðarkinn	" 2200.-
22/11	" " " 500. (se over for)	
	Tobak	Nkr. 11966.50
	Kartoflur	" 277.05
	Tönn	" 1037.60
17/9	Frímarkur	" 1302.-
20/11	dr	" 1247. = 15827.15.-
30/11	Check L.B. 002 Gírlifjök Sigurð	Nkr. 4000.-
	Wagner 4/Árind 8/9-19/11	Nkr. 2000.-
	Skappa, Sjálfstæðisfl.	" 500.-
	Jahn (Ullhag þindis 2. d. 1.60)	" 15.00. Nkr. 4000.-
	(+ Ullhag 1380/ þunkihelli 80/1/16 hár þenk 83/50	
	= 1543/65)	
20/11	Linnar (Guldblás)	d. Nkr. 40.00
27/11	Jónas Spurning Lítill Chokolade	" " 100.00

Norðan 1962 Rok

18/11	Check 492/100 -	1/2 Gullfr. 3 Jarfr. 480/ - Chokol. 194/ - Áir 1530/ Nkr. 2204.00
19/11	Check 492/200 -	40 l. Þerzín 168/ - Blann 240/ - Áirindyn þingur 2200/ - 2608.00
24/11		Markihjót 236/90 - " 120/ - Spillabú 11/50 - 368.40
		Wagner frá Rokk 2000/ - Check N. 499 - 2000.-
20/11		N.O. Áir Ullhag (8/90) - N. 500 - 15.827.15
26/11		Þrygg. 1962. 100/ - Þro þing 60/ - Bar. Inn 4/9 500/ - 660.-
		D.D.S. Áirindyn 75/ - 37 1/2 Þerzín 150/ - 225.00
30/11		Check 002. Gírlifjök 5 Wagner 2000/ - 4000.00
		Skappa Sjálfstæðisfl. 500/ -
		Jahn Ullhag þindis 1500/ -
29/11		Þenk frá Öttr árinna - 25.00
30/11		+ Þelzupellu - 210.00
23/11	(Check) Þrygg. 1962	Þrygg. 1962 + Áirindyn (50 frá 9/12) 2200/ - 2200.00



Desember 1962

4/12 Check L.B. 003 Andvaka Johni Kr. 31.200.-

10/12 Opjón Elton Trigg

Lasner, 2 Bæjar 290/285/ Kr. 575.-

Linninn Óskóttól. 612.60

des. 126 i skilum d. 127.20 769.30

Rafn. Skerfi 590/1265/74 = 2255.74

Sjálft. Raktinn Happa 2000.00

Johni: 6212.64

Þinghósti Gladkunn 9537.50

2' rós fl. 7/9 1440.-

" 4/10 1440.-

" 15/11 1440.-

Spindul Rep. 9838 1266.-

Leifinn Þverpapir 386.25

Karbo 7/8<sup>62</sup> 7/8<sup>63</sup> 4120.-

Skuldabreyting 1/5<sup>62</sup> 2060.- (21.689.75) + Happa 676.-

Hozza 1962 675.- 22.364.75 Kr 27.902.39

X for BH-3 apl 5000.01 } Kr 28577.39

Spindul 4072 (Uman) } 34272.01

Opjón 300.00 } 5694.62

2) Lifeynis 24000.- } 27.902.39

5/12 For Lidd, Sirk 1/11<sup>61</sup> 1 skilum Kr. 840.- gr 5/12<sup>62</sup>

S.T.S. Þarshalning for dæmnd. Þjótt. Þellendel Kr. 25.-

13/12 Lifeynis Kr. 27.945 (apl. 24000.-)

3/12 Hanns Kr. Udlag: Jan. (Stargma) Kr. 1500.-

" af £ 5.000 = £ 3.10.-

10/12 Hanns Willersby Check 4/8 698 (drekaboy) d. 210.-

11/12 Check Hanns Kr. 554 X'mas Card from £ 20.00

" 555 " Gordon £ 5.00

17/12 " 556 Dr. Bernard Home £ 5.00

Desember 1962

3/12 Magna (Skir) 500/ Lidd - Sirkun 314/25 816.25

4/12 Linnak, Borgarkun 75/ Rotary 60/ 135.-

Check 003 Andvaka dfl. 3' Ved Kr. 20000.- Verla 15/11<sup>61</sup> - 15/11<sup>62</sup> } 31.200.-

L'nygg 2/ Leith - Hafnar 8/1962 463/40 + Þaki 604/80 } 106820

7 Raktaran 32/ Biter kl. for O.B. 17 70/ 102.-

8. Mun. Trigg dir Utlag for 0.0 Kr. 6202.64 + 675/

" for Johni (apri 8/62) - 21.689.75 } 28577.39

10 Bil bygn 25/ Linná fjölgun, Þjótt. } 1025.00

Lvestu Blom 1/2 for Seld. 325/- 4/1. kall } 100.-

12 Lodvaka 323/10 Ugg 90/ Krappufl. Happa 100/ 413.10

Þengin 40.6. 168/- Bil Hattun A 50/ 218.-

Magna Skir 200/ skil. f. Þes. Carl 13/ 213.-

15 Logun IX: 190/ Frimarku 725/ 915.-

17 " Minn. Simli 90/ Happa Leith. K. f. 30/ 120.-

18 Telegram Maria Dahlquist, Kalmi 46/80 46.80

Check 004 Linná Þjótt. Þjótt. fjölguþof Check 004 1000.-

19 Rotary 12 19/12 = 120/ + Þes. Carl 50/ 170.-

L. Þjótt. - Blom 500/ 500.-

Check 005 20 Axel Gygjofsson, Hamrahylur Johni - Þjótt. 5700.-

Gygjofsson 1 fjultra 150/ Þes. Carl 26/ 175.-

21. Danke Linnak 50/d. Þjótt. 248.80

22. Telegr. til Sakcher Gullhryggur 46.80

24 Linná 2000/- Magna 1000/- fjölgun 3000.-

Þes. Carl Þes. Carl O. Linnak Þes. Carl 410.-

Danke Blak 85/- Þes. Carl 40.6. 168/ 253.-

28 Þes. Carl Hliðar, Þes. Carl Þes. Carl 100/ 100.-

31. Þes. Carl 50/ Þes. Carl Þes. Carl 100/ 150.-

fjölgun Gard 365/ Blom 250/ 39-1 Þes. Carl 165/ 780.-

Magna Þes. Carl 2000/ Check 006. 2000.-











Januar 1963

7/1 Annablaug Reyk. 13825 S.R.N. m/ku. 7589.61  
 Check N. 007 L.B. 7651 / " " Salts 8293.27  
 Federal Check No. 24685 S.R.N. = Ku. 15882.88

11/1/63 K.K. T.B. Birk N. 12858 Tekur 7914.72 Salts Ku. 116.107.19  
 " " " " 10864 " " 1395.45 " " 25852.34  
 " " " " 10001 Linn. 500 " " 941.00 " " 14883.88

10/1 Check S.R.N. 57776 V.O. Udlag } Ku. 7094.70  
 Linn Linnard 4 Ky. Linn <sup>1575/</sup> Ku. 6300.- }  
 Tönnubla 794.70 } Ku. 7094.70

10/1 Fri N. D. 10484 t/ check No. S.R.N. 24685 } Ku. 50.000.-  
 Check S.R.N. 57778 John Linnard Glósh. 20 } Ku. 9303.90

13/1 " " 778 Sugi Linnard John 24 } Ku. 1901.00

14/1 " " 779 Ragnar Thor. 2 Ky. Linn <sup>3150/</sup> } Ku. 3150.00

18/1 Mmr. Snygg. Udlag (aga 7/99) } Ku. 62.579.87  
 o.o. For 1962 } Ku. 36.000  
 Check S.R.N. N. 780 } 26.579.87 - 62.579.87

19/1 Baldvin Helgason Tönnubla for 19/1/62 } " 1966.67

26/1 Check. Hann bro N. 557 Cabrera Ann L 25.000

11/1/63 K.K. Birkben (H.O.) N. 17604 for 30/9/60 } d. Ku. 4421.41  
 + Rent for 31/3/60

26/1

Januar 1963

3/1 Þorste. Ólafsson t/Lozen } Ku. 100.00

4/1 Magna, Húsið 500/. Óg 48/. Þjónna 50/. Blom <sup>152/</sup> } 250.-

7/1 Rotary 60/. Hósti soft 30/. Tölga Linn <sup>46/80</sup> } 136.80

10/1 L. H. Blak. Þeir 70/. Rabara <sup>32/</sup>. 40 l. Þing <sup>168/</sup> } 270.00

11/1 Linn Linnard. 4 Ky. Linn <sup>1575/</sup>. 6300/. Þórnir V.O. Linn <sup>794/70</sup> } 7094.70

11/1 John. Jónsson Linn Glósh. 20 } 9303.90

12/1 Þrúfeylag Langinn <sup>61-62/</sup> Ku. 100.- Framk. 1/ } 105.-

13/1 John 24. Þing - þ. 4. 0 l. Linnard <sup>1901/</sup> + 25/ } 1901.00

14/1 Ragnar Thorarinn & Ky. Linn <sup>3150/</sup> } 3150.-

Lodurabla 130/30 Þing 36 <sup>155/</sup> } 285.30

16/1 Rotary 60/. Bil for Þing <sup>30</sup> } 90.-

L. Þjónna 50/30 Þing <sup>16</sup>. Blom <sup>233/70</sup> } 300.-

18/1 Mmr. Snygg. Udlag. Linn <sup>14</sup> <sup>630/</sup> Tölga Linn <sup>53/</sup> } 683.-

Jón Gunnar Skell. þ. Linnard John & Co. <sup>3000/</sup> } 3000.-

Storignastíll 22. 4% Tekur <sup>2054/</sup> Linn <sup>5135/</sup> } 7189.00

do <sup>59</sup> 6% = 12476/77 } 29706/60 } 42183.37

Linn þing Jónsson <sup>154/50</sup> K.K. 2 Linn S.I.B.S. <sup>1200/</sup> } 1354.50

o.o. Lodurabla Happa. V.F. 4 <sup>1200/</sup> = Þing <sup>250/</sup> } 1010.-

" " " " 1741. 9900/ = 4000/ } 5900.-

K.K. " " V.F. 3. 720/ } 1260.-

19/1 John 2/2 C. 200/. Þing. Þjónna <sup>70/</sup> } 270.-

22/1 Óg, Þjónna, Silb. Faste, Þing Húsið. + Linnard } 1000.-

26/1 Magna Húsið 30%. 405 Þing <sup>170/</sup> } 470.-

28/1 John Jónsson Linnard Glósh. 20 } 9303.90

29/1 Bil for O.B. 3% Rotary 60/ } 95.-

Fasteignagjöld Linnard. 22 Ku. 5893.-

Speki + Þinguraga 24/2 - 21/2 Ku. 2808.71.



Febr. 1963.

1/2	Fr. Alm. Snygg. Cash (10.0)	Kr. 4000.-
1/2	Sil. Amagub. Check N. 191.8. 290 <sup>2</sup> /14	d. Kr.
8/2	Fr. T.B. 10760. I.S.N.R. 24685 Kr. 18000.- ca. 2000/	Kr. 20000.-
9/2	Check S.R.N. N. 781 (Afl. Renta af 1 ved Gladheimar <sup>2</sup> /Sedla banki Landb.)	Kr. 11410.67
11/2	Sil. End lösing af Kr. 195.000.- á tím. Kinn félags Vissil 4/Boba <sup>2</sup> 4/4 <sup>2</sup> 3/1 <sup>2</sup> 13. Nise af U.F. 18/63 og Telle. Rekist N. 298.870. erud. Þog. U.F. N. 7229. sum jaf þik í dag. 11/2/63.	
12/2	Alm. Snygg. Udlog. Check N. 782	Kr. 14.679.71
	1/2. Cash (seaman/er)	Kr. 4000.-
	Rafm. Steiki	2808.71
	(þeigl.!)	1580.-
	Lojill Tíðgjöld. (John)	398.-
	Færðingagjöld. Laufm. 22	5898.-
		Kr. 14.679.71
13/2	John "Laan" Check N. 783	Kr. 1500.-
18/2	Lewisohn/Þindberg 6 Ky. Dún <sup>300/</sup> = 4.B	Kr. 1800.-
19/2	Baldvin Helgason Vissil þr 19/2	1966.67
5/2	20/2 Check Chemical N. 191. 8. 290. Solgt 4/B. (1/89 1/2) d.	1998.82
16/2	" S.R.N. N. 784 (lv. Si. 25.0m)	4000.00
26/2	Rekist Blain. "Frestri, Hurr Baldm <sup>1000/</sup> = 750/	250.00
15/2	Dr. Max 3 Ky. Smor	d. Kr. 30.00
16/2	" " Chocolate	- 72.00
21/2	F. D.M. Skólin. 1/3 <sup>63</sup> - 29/2 <sup>64</sup> 4/B 428	- 50.00

v. = 25/103.

1/2	Magnus Jan. Karkand 2000/. Frimarkar <sup>160/</sup>	2160.-
	Blain Fri íslang Aguld. 70. 225/ 2. Blak <sup>83/</sup>	308.00
4/2	Linn <sup>2</sup> /Húrel <sup>400/</sup> - frá Hannan lokun Magn <sup>110/</sup>	510.00
6/2	Rotary <sup>60/</sup> - Þr. arsmann Magn <sup>115/80</sup>	175.00
	Rekist frá John T.B. boy N. 4612 ann. Saldr del	572
	Benzin 38l. 160/. Rep. Hórsvegur <sup>129/</sup>	289.00
9/2	Sedla. Tel. John Afl. I ved Kr. 6666/27 Tektir 4750. 11.416.67	
	Telegram Sp. Þingvagnshverfi, Gladheimar 20.	90.00
8/2 12/2	L. 2/ Húrel <sup>500/</sup> - Blain <sup>180/</sup> Margit <sup>71/</sup> Þjóni <sup>15/</sup>	766.00
	Alm. Fr. Check N. 782. Cash. 4000/. Rafm. Steiki <sup>2808/71</sup>	
	R. H. ífanhúð <sup>1580/</sup> Agill Tíðy John <sup>398/</sup>	14.679.71
	Færðingagjöld. Laufm. 22	5898/
13/2	Rakaron <sup>32/</sup> Rotary <sup>60/</sup> John <sup>1500/</sup> Check	1592.00
17/2	38.8 Benzin <sup>163/</sup> - Bil frá Si. A <sup>40/</sup> G. J. S. Linn <sup>152/</sup>	355.00
18/2	Linn Húsk. 200/. Þjóni <sup>75/</sup> - Blain <sup>160/</sup>	435.-
20/2	" Húðfík <sup>30</sup> - Blain <sup>80/</sup> Margit <sup>50/</sup> - Þann <sup>40/</sup>	200.-
16/2	Smorin - Sigga Silfrun Þindberg. Check 78 <sup>v</sup>	4000.-
20/2	Sild. Fiskur <sup>350/</sup> Þog Þingir <sup>110/</sup>	460.-
	2 Hannin Margit <sup>50/</sup> Húrel <sup>130/</sup> Blain <sup>90/</sup>	270.-
20/2	Þjóni <sup>50/</sup> Blain. "Frestri Baldm <sup>50+250/</sup> John <sup>4500/</sup>	850.-
28/2	Linn þannna 2 Kyolm <sup>1500/</sup> Sild. Fisk. Kalk. Þind	1550.-
26/2	Hannin Margit <sup>50/</sup> Afs. Blak <sup>75/</sup> Blain Þingir <sup>100/</sup>	225.-
27/2	Rotary <sup>60/</sup> Storden <sup>82/</sup> The Rotarion <sup>110/</sup>	252.-
28/2	Sild. Fiskur <sup>80/</sup> Þog <sup>45/</sup> Þind. Þjóni <sup>25/</sup>	150.00
11/2	U. B. Þissanto Vissil. Kinn félags Kr. 300.000.-	1130.-



1/3	Check 24685 N. 785 Alm. Frygg. (c.o.)	Sk. 3000.00
4/3	For U.B. 7229 (c.o) Sil S. R. N. 24685.	50.00.00
7/3	Check 24685. N. 786. R.H. (25/2. 3500. Y.B. 10760. Linn 2000)	5500.-
11/3	787 Sk. þorvaldur lakur Magna	1200.-
"	788 Magna þau/þe.	4000.-
14/3	789 Alm. fr. c.o. þinn	3000.-
22/3	790 Þygg. Straur þau.	5760.-
24/3	791 Þygg. Þau. Sölvtrij	2670.-
26/3	792 Alm. Frygg. (c.o. þinn)	3000.-

4/4	Sendung. Gæfir Gunnar þu.	465.00
27/3	Sendung. Þesku, Koparug	630.00
31/3	" " " " " " " " " " " "	1620.00
1/3	Friðþjófur Joh. 5 Kg. Linn	d. 30.00
4/3	Johu \$ 5.- @ 43/.	215.00
5/3	Harvestur Þu. d. 310/75 + 40/.	d. 370.75
"	Lauretta 55.	d. 100.-
9/3	Check Chemical N. 492. 7/4. Alm/B. \$ 290	d. 1997.55
19/3	Baldur Helguson Þessil 1/3	1966.67
26/3	Harvestur Þu. d. M. diverse	d. 300.-

1/3	Þessil, Þygg. Fisk 35/.	Margit 60/.	Blann 275/.	360.00
2/3	Þessilþjott 225/.	25 l. Þygg. 105	Þessil 52/.	385.00
	Þessil 35/.	Gardur 25/.	Kukur 15/.	75.00
4/3	Fisk, Þessil, Þygg. etc. 100/.	Þygg. 470/.		570.00
5/3	Þessil 75/.	Þessil 60/.	Linn 100/.	235.00
8/3	Blann (K.F.) 176 l. 4/.	Þessil 124/.	Þessil 43.65/.	365.00
9/3	Magna Þessil 24/.	Þessil 376/25.		400.25
9/3	Þessil 38 <sup>3</sup> . 160/.	Sk. þorvaldur lakur Magna 1200/.		1360.00
11/3	Magna kaup. þau/þe. Check 788.			4000.00
12/3	Carrot-ring 200	Kjole Catona þau 250/.		450.00
	Blann 100/.			200.-
	Fisk etc. 30/.	Þessil 100/.		130.-
13/3	Þessil 60/.	Magna 500/.	Þessil 58/.	618.00
14/3	Margit 100/.	Þessil 62/63. 50/.	Þessil 11/30	301.30
16/3	Magna 90/.	Þessil 75/.	Blann 100/.	271.00
17/3	Þessil 33 l. 138/60.	Magna 35/.	Fisk 40/.	213.60
19/3	Þessil 65/.	Blann 175/.		240.00
20/3	Þessil 65/.	Þessil 45/.	Þessil 75/.	185.-
	Þessil 10262 7/7.	L. Þessil 200/.		617.-
21/3	Þessil 95/.	Þessil 190/.	Þessil 65/.	350.00
22/3	Magna 500/.	L. - Þessil 200/.		700.-
	Þessil 1/2. 1/1. 1/2. 1/3 @ 1440/.	Check 790.		5760.-
	Þessil 49/.	Þessil 30/.		134.-
23/3	Magna 70/.	Þessil 100/.		620.-
24/3	L. Blann 100/.	Þessil 420/.	Þessil 800/.	1340.-
26/3	Þessil 20/.	Þessil 300/.	Þessil 90/.	410.-
	Magna 45/.	Blann 500/.	Þessil 110/.	715.-
28/3	Þessil 90/.	Þessil 168/.	Þessil 124/.	773.-
31/3	Blann 180/.	Þessil 130/.		310.-



April 1963.

1/4	check 24685. f. 793	Magnus Harðs	Alv	2000.-
2/4	" " " 794	Sild. Fiskur (442/35)	"	445.-
"	" " " 795	Alm. Sv. (c.o.)	"	3000.-
3/4	Frá A.B 7229 (c.o.)	Sil S. N. R 45000/ c.o. 5000/	"	50000.-
9/4	check 24685. f. 796	Bjarni Stefán, Loftnet	"	2578.-
26/4	" " " 797	alm. Sv (reklamy)	"	3177.30

6/4	Persteinur Lugi Krageh. (Bygging)	N. 193	\$	100.00
9/4	Streko Lufur. Corp. Sjávarv.	194	"	236.00
13/4	Dr. Alex. Linné \$100 = 680 = 418/30 = d. 26/70		d.	418.30
"	Ekala Alm. A/B. N. 429		"	50.00
19/4	Baldvin Helgason, Vexill	19/3	Sk.	1816.67

April 1963.

1/4	Stordfisk. Apptimer 92/	Finnmarken 650/		742.-	
	John. dff. 1/4 Gludheim 20. I red			1440.-	
	Srijals Ferjunn 22 150/	20. I red 400/		550.-	
	Magnus f. Harðs. Check N. 793			2000.-	
	Givrti 78/	Skid. S. S 445/	Salkj. Þungmygill 187/	707.-	
2/4	Harma Frida (L.)	500/	30 km. Þotary 60/	560.-	
3/4	Blam Engil. St. + Þjennu aka.			500.-	
5/4	3 Graftur frá S. K. 445/	Magnus Skúral 500/		965.-	
6/4	37.9 Þenzin 159/	Svobrand 136/30	Kirkun 10/	305.20	
	Bil frá Almannastíð 122/	Telegram M. Þastrum 50/		172.00	
9/4	Kornery. Blam 120/	Rekaron 32/	Þotary 60/	212.00	
	Bjarni Stefánur Loftnet 2578/	Check N. 796		2578.00	
10/4	Sild. Fiskur div. 170/	Alm. f. Alm. þjennu 200/		370.-	
11/4	Þjóma. Þrad 100/	Skungil 50/		150.-	
13/4	42 l. Þenzin 176/40	Þotary 60/	Samki Blak 41/	281.40	
17/4	Helgafell 11. 75/	Þradis-126/1963. 400/		475.-	
19/4	Magnus Skúral 500/	Bil 52/	Telegr. Loh 58/	610.-	
20/4	Blam Sjarna heim 300/	Cappi Skid. aka 53/		355.00	
22/4	" " Hveragerði 525/	(+ Skungil aka)		525.00	
24/4	" " 270/	Þrad Suppa Þjóma 170/		440.-	
	Þrá Skúralf 150/	Tambio 76/	Melium 251/	476.-	
	41.7 l. Þenzin 175/	John 3/2. 300/	Skudorn 200/	675.-	
	Ol. Þrá Þrága Lagan 100/	Alm. Blam 100/	394/	200.-	
30/4	Magnus Skúral 500/	Reda 75/		575.-	
Check 797	26/4	Ekala. Alm. 180/	Gv. Þrá Þrága 250/	Krabbaf. 36/50	466.50
Mar 177/30	26/4	John Þrá Þrága 670/	Þrá Þrága 150/	Þrá Þrága 1890/180	2710.80
	26/4	Þjóma 60/	Blamster 150/	Lodur 236/60	446.60
		Þrá Þrá 28/4 Sv. Sv. 200/			



1/5 Check 24685 kr. 798. Magnar April Kr. 2000.-  
 10/5 " " " 799 N.O. Ulfar " 4969.05  
 Tann N.O. Jan-Hug Kr. 2320.30  
 Hinn Loftun " 244.95  
 Frimarki " 2404. - Kr. 4969.05  
 + Check 24685 kr. 800 Heide-Hansen, Havn " 2955. -  
 13/5 " " " 676. Sögu (blin Tansberg) " 8259.00  
 20/5 " " " 677 2000 d. Kr. + 1217.1957 12571.95  
 31/5 " " " 678 Hinn Fr. (e.o) " 3000. -

28/5 Frn John for 9838 - J. Bek 10700 (B.A.) Kr. 8600.00  
 (10.000. kr. skattur 142 51/2 Kr. 1188. - Yfirf. 200/.)  
 12 Tískur @ Kr. 1667. - 27/5 28/5 = " 20004.00

+ Gr. af Þórdís II<sup>inn</sup> Vef þr. 1/5 Kr. 1440. -

4/5 Frn U. F. Bek 7229 (e.o) / r. B. 1000 + 4 Kr. 45000. - P.O. 5000 Kr. 50.000. -  
 20/5 Baldur Spelguson Tískur 1/5 " 1816.67  
 14/5 Torglum Laufur Tískur (Bannin) John (Fró) Bek " 1125.00

13/5 Dr. Alex. Diverse d. Kr. 287.45  
 28/5 " " " Hammerkur Lundhöll (50 fl.) " 490.00  
 + 18 kg. Kartöflur. + 2.25

+ 2/5 Þórdís heit Strola-lamp 1/5 Kr. 1440. -

1/5 Magnar f. April 2000/. Check 4: 798 2000. -  
 Telegram Bryggja 52/. Rotary 60/ 112.00  
 3/5 John 100/. Lada 62/63 750/. Hagnaf. 50/ 900.00  
 4/5 ID<sup>o</sup> 185/. Rannum 32/. Hb. Blau 30/ 247.00  
 6/5 Magnar April þingeyri skatt-afk. 104<sup>6</sup> Vef þr. 20 333.33  
 Benzín 35<sup>5</sup> 150/. Frosth 102/. Magnar Hinn 500/ 752.00  
 8/5 Rotary 60/ Tann, d. Lada. Saft 377/ 437.00  
 Linn, Silfrupeningar 312/. Rotary. d. - 58/ 370.00  
 9/5 Björn Stefann. Rep. Loftun 234/. Sjómann 60/ 894.00  
 10/5 Víkinn 20/. John Linn 1000/. L. Cornelia R. A 188.00  
 N.O. Taser 25065/05 Frimarki 2404/ Check 799 4969.05  
 Heide-Hansen Havn d. 2295/. Hinn 660/ Check 800 2955.00  
 13/5 Benzín 38<sup>5</sup> 100/. Vardur. 1963 50 F. F. B. 1963 200/ 410.00  
 Check 670  
 Frimarki blin Tansberg 22/6 frísköfn 20/7 fr. Þork 8259.00  
 15/5 Rotary m/ John 20/. Kirkjurit 100/. Hagnaf. 50/ 270.00  
 18/5 Hb/Bl. f. 1962. 75/. Sv. Sig. Kilbrak 100/. Tely. Sv. 17. 62/40 237.40  
 20/5 Check (6.5.) d. Kr. 2000. - 628/60 Check 7 4969.05 12571.95  
 21/5 Hagn. Hagnaf. þr. þr. d. Sch. Þorstein 100.00  
 John Linn (Torglum Laufur, Bannin) 1125.00  
 Tely. Frísköfn. Hagnaf. 50/. Hagnaf. Hagnaf. Blinn 300/ 380.00  
 22/5 Rotary 60/. Sjúkuf. Hagnaf. 1000/. Blinn 100/ 1960. -  
 Telegram Lada 65/. Blinn f. f. 75/ 140. -  
 27/5 Benzín 41. 172/. Hb. Þor. f. 6. 13/50 185.50  
 Magnar Hinn 300/. Lada 106/30 Rotary 60/ 466.00  
 30/5 Rannum 32/. J. Rotary. Binn 60/



Juni 1963.

4/6	Check 24685 K. 679 Magnus Magn.	Kr. 2000.-
6/6	Fr. U. B. Bok 7229 / S. N. R.	50000.-
	... T. B. ... 10760 i T. B. 10484 f. A. / U. B.	13.550.-
	Rest. V. B. 10760 er Kr. 8600 (Bok) 7000. 5% Væðl. =	15609.60
10/6	Check 24685 K. 680 Gunnar Þórðarson	30000.-
	Lán + Bill. 18 Víðl. 10/7 <sup>63</sup> . 10/2 <sup>64</sup> er Kr. 1800.-	
	B.S. R. Fr. Logen 20 Coup. = 350/ (f. A. Bok 10760)	Kr. 7000.-
	P. O. " " " " " " " "	+ 350
	" " " " " " " "	+ 2800.-
	Brief K. 56 útdrogin	5000.-
	" " 70 " (Logen)	
4/6	Þ/s. S. V. R. John guitt þr. 1/6.	Kr. 1440.-
28/6	Tygl. Laufis Víðl. (Bannin) f. Bok	Kr. 1125.00
28/6	Bill 9838 Ing. S. Þórðarson	1667.00

19/6 Þelðinn Helgason Víðl. þr. 1/6 Kr. 1816.67

4/6 S. H. údr. Check Elin Tamskjöld / U. B. 293 d. Kr. 2000.-

19/6 Ingvar hátall Schultzy Þrygki: Skabekkur d. 53.80

14/6 Kr. Alex. dir. Troviant. d. 400.-

19/4 " " " " " " d. 450.-

Juni 1963.

4/6	Magnus Magn. Check K. 679 2000/ K. H. Hósal <sup>500/</sup>	2500.-
	Blann 200/- Sild. Fiskur <sup>125/</sup> . Gjóm. dýgm <sup>20/</sup>	345.-
	Sölegg. S. O. Christensen <sup>62/50</sup> Rotary <sup>60/</sup> . Gardur <sup>1100/</sup>	222.50
4/6	Blann 325/ Fiskur Blin <sup>79/</sup> . Benzín 40 <sup>5</sup> 170/.	574.00
	Skjúrker 75/ Blann. Kvern <sup>610/</sup> . Blindeggi <sup>60/</sup>	745.00
10/6	N. O. Tindlar 8004/50 Cash	8004.50
	Gentralis <sup>150/</sup> . Billed. P. D. S. <sup>60/</sup> . Bakkeria <sup>21/</sup>	231.00
12	Rotary <sup>60/</sup> Rogur Gjör. Gjör. (4.10) <sup>100/</sup> . Hverfjeld <sup>17/</sup>	177.00
13/17	Bifvörb. R. C. Tærolu, Maltidur <sup>200/</sup> . Drinkur <sup>230/</sup>	2000.-
18	Magnus Hósal <sup>500/</sup> . 126 bænd. Blinn Kvern <sup>2.22</sup>	1000.-
19	Rotary/Kopang <sup>55/</sup> 19/6 - Rotary Bok <sup>60/</sup>	115.00
20	Telegramm Kvi <sup>60</sup> Benzín 42.9 - 180/ H. Þing <sup>130/</sup>	370.-
	Sild + Fisk - L'kód <sup>225/</sup> Krabbamj <sup>42.30/50</sup>	261.50
22	Blinn heim <sup>100/</sup> Skilning Hverur <sup>20/</sup> Hlidday Logen <sup>24/</sup> 300/.	420.00
	Telegramm Lindberg <sup>60/</sup> - Hany. kjöl <sup>370/</sup>	430.00



Júli 1963.

1/7 T. B. 11932 Lfl. 23761. - Vætur Kr. 4276.92  
 " 11893 " 142565.95 " 25661.82  
 " 13372 " 013964.29 " 2513.52  
 Kr. 180291.24 Kr. 32452.26  
 + Vætur " 22452.26 = Kr. 212.743.50  
 á bóka T. B. 1.13% Kr. 10484. Kr. 212.743.50

2/7 Check 24685 N. 681. Magnaefinn " 2000. -  
 " " " 682 Sparabanki 250/1. - 20.500. -  
 11/7 " " " 683 Einskip/Göngu " 2645. -  
 12/7 " " " 684 Alm. Sk. (e.o.) " 3800. -

2/7 Þs. S.T.R. John gr. þu/7 " 1440.00  
 9/7 Gunnar Þóðmann Vísið þu/7 (B. Banki) " 1800.00  
 13/7 Fra U. B. 7229 t/S.N.R. " 50.000. -  
 " " " 66955 " 5328. -  
 " " " t/N. 109848. (hmk.k.) " 5550.78  
 19/7 Baldvin Halgason Vísið þu/7 " 1816.67  
 " " " " " " " 194.8290  
 29/5 Check N. 685. Vörum. Frimarkar. 397/- N.O. " 1712.65

12/168 3/7 Proviant R. M. d. Kr. 236.00  
 4/7 Rem. Hamblom Banki Check N. 2 d. 249.19.10 250.00.00

Júli 1963.

2/7 Magna, fjárr. Check 681. <sup>2000/</sup> - Vætur 5500/ 2500.00  
 £ 250/1. = 30500/- Hamblom Check 682. 30500.00  
 Biprost <sup>20/1</sup> - 77 Kr. 8612.35 Ferstíðla 160/ 8772.35  
 Benzín 186.75/- 30 l. - 130/ 20 l. 184/ 312.00  
 Góðar. Biprost <sup>185/</sup> Sorkrond ljúmi <sup>130/30</sup> 315.30  
 Rakaman <sup>32/</sup> - Rokary <sup>60/</sup> - Linnu Öy <sup>100/</sup> 192.00  
 5-9/7 Nordurá Sigum <sup>100/</sup> - Blam Hörun <sup>17 60/</sup> 160.00  
 11 Benzín <sup>36 1. 154/</sup> - Eul. Jorv. <sup>1650/</sup> 1804.00  
 Radurpi <sup>7</sup> - Linnu Stöð <sup>90/</sup> - Magna <sup>100/</sup> 594.00  
 Check Keimskip Göngu <sup>5/8 2645/</sup> - Ferðafélag <sup>63. 100/</sup> 2745.00  
 13/7 L. Hlentabréf Skradarb. <sup>300/</sup> 300.00  
 15/7 Frá elgista Opvæðing <sup>200/</sup> - Sjálf. B. <sup>1/6 55/</sup> 500.00  
 17/7 Rokary <sup>60/</sup> - Medicin Linnu <sup>110/</sup> - Chemical Food 185.00  
 20/7 Magna <sup>700/</sup> - (Sorkrond. <sup>384/70</sup>) - Gindur <sup>100/</sup> (Ukky) 800.00  
 22/7 Rokary <sup>60/</sup> - Högum B. R. <sup>100/</sup> - 40 l. Benzín <sup>168/</sup> 328.00  
 22/7 Skottaf. Stapp <sup>29/8. 100/</sup> - N.O. Vörum. Check. 685 <sup>1712/65</sup> 1812.65  
 28/7 L. Blam <sup>155/</sup> - Bils. A. <sup>53/</sup> - div. Tann <sup>202/</sup> 410.00  
 30/7 Rakaman <sup>37/</sup> - Bazarhósti <sup>84/</sup> - Rokary <sup>60/</sup> 181.00  
 31/7 Rundskykkur <sup>15/</sup>



August 1963.

2/8 Check 24685 N. 686 Magnafjöll Kr. 2000 -  
 4/8 Fr. B. B 34007 L.S.R.N 24685 Kr. 150.000. -

9/8 Gunnar Þóroddur Víðill 1/4 Kr. 1800 -  
 9/8 Check 24685 N. 687 Hverf. handl. f. f. " 122.000. -  
 16/8 " " " 688 Dagur fannar " 1.000. -  
 25/8 " " " 689 Saga (6) " 1938. -  
 30/8 " " " 691 John fjórir " 5000. -  
 12/8 Gift f. Sig. Leont hann carl £ 15.000 -  
 19/8 Baldur Halgason Víðill f. 1/8 (180980) Kr. 1816.67  
 20/8 Check for O. f. K. (endingar korti) \$ 15.70  
 26/8 Aln. Þrygg. Þróunir co. Kr. 5997.95

Frúfambý 118.  
 Linnareitningar 1315.  
 Hverfingur Stór foku 355.25  
 Rafur Heiða 5/13/63 5012.50  
 Síptelur 5/4 N. Nantur / 1902 3500/ 3556. -  
 Skattur f. 1963. 8815. -  
 26/8 Skotland. co 5000. -  
 1. Stjórnun 1500/ f. d. 6750/ 30169.70  
 Check. N. 690 Kr. 8419.70

Check 24685 " 694 (Linnareit. co. f. o) " 6130. -

13/8 Carl hun 1/8 Check N. 555 Hverfingur £ 50.000 -  
 16/8 Lir. for Dr. Alex d. Kr. 200.000 -  
 30/8 " " " " Check 431 4/3 200/ Carl 4/1 " 240.000 -  
 Hverfingur

August 1963.

1/8 Magna Kól. Check 2000/ N. 686. + 32/50 2000.00  
 Blau 90/ Melan 60/ Fliser / Sparu 150/ 338.50  
 3/8 " 120/ L. dir / Hverf 120/ Skidark Hvidy 384/ 694.00  
 4/8 Benzín 35 150/ Samki / Junktur / Blaukaut 100/ 300/ 450 -  
 4/8 Hverfingur 270/ Magna Hverf 500/ 770 -  
 8/8 275 l. Benzín 115/50 Hverfingur 100/ Rotary 65/ 280.00  
 7/8 Fisk + Sild + Fisk 27/4 200/ - Teyg. Ingur 4/42/ 242.00  
 foku: Malmur 165/50/ 1/8 Sild 150/25/ Bil A 11/8 450.00  
 10/8 L. dir Andkól 250/ Hverfingur S. f. 500/ 750.00  
 11/8 Hverfingur 74. 38- Benzín 160/ Midday Tabakk 914.00  
 14/8 Godavand 200/ Rotary 60/ Gordon 50/ 319.00  
 14/8 Magna Hverf 300/ 35 l. Benzín 150/ Gordon Film 60/ 510.00  
 16-19/8 Linn Hun 200/ Teyg. Hverf 250/ Gordon Rís 25/ 475.00  
 16 Dagur 40 f. f. Gestráti 1000/ Check 688. 1000. -  
 Gordon Rep. Sto 25/ Hverfingur Godavand 10/ (23/2) 35. -  
 Dr. Ófingur 150/ Hverf 10/ 126 Hverf. Rep. 200/ 360. -  
 Genshyllur 36/ Gordon 10/ Hverfingur Magna  
 21 S. - Hverfingur Brand 125/ - Gordon Hverfingur 35/ Rotary 60/ 220. -  
 20 Sigur Björn 27 Blaukaut 324/ - Genshyllur 36/ 320. -  
 22 G. Hverfingur / Caffé 20/ Gordon 50/ 3 l. Benzín 130/ 200. -  
 25 L. Hverfingur 300/ - Saga Hverfingur 1938/ Check 689 2238. -  
 26 Aln. Þrygg. Check 690 Dir Hverfingur 2. Sildy (re P/12) 30.169.70  
 27 Linn Hun 100/ 38- Benzín 160/ Gordon 30/ 290. -  
 28 Genshyllur 100/ (15 l. Benzín 60/ Hverfingur L. 73/40 Sildy 200/ } 373.40  
 20 Kirkjagöngu 150/ Sild. F. 170/ John. f. 30/8 Check 209 5320. -  
 Gullfan 7/9 20/ Hverfingur Gordon / Sildy Check 692 6130. -  
 Brand. Hverfingur 30/ Hverfingur S. f. 100/ - Hverfingur Gordon 500/ 730. -







Kl. 12/9/63.

12/9	Bilf 20/. Dr. perge 10/. Baltic Lunch 50/.	70.00
	Rep. 126. Vakningun	152.65
13/9	Lunch Skoviderkranen f. - linn, f. i. bla	220. -
	41.2 l. Benzín 44/- (41.45 i km).	44.00
	m/. Luger + Paul Belle Ferreri Sivoli	214.00
14/9	m/. os s. i. Sivoli, Balkonin + Bil	40.00
15/9	Lunch Boozanli Kro (Lindberg - Luger)	130.00
	Aftan <sup>nett</sup> Baltic, Luger os 500/	15.00
16/9	Lunch Baltic 24/. Banki f. Jónu (check 432)	524.00
	Linn 500/. Aftan Baltic 32/. 1 St. Binn 31/.	563.00
17/9	Lunch Bellahj 36/. Caffé 3/. Mappurste 7/.	46.00
18/9	Linn 165. Rotary 40/. Ql. 5/. Aftan Baltic 17/.	3865
19/9	Mozza. Caffé Luftk. 2/50. Baltic Hotel (check 433) 703/31	708.00
	Blann f. am. sk. bl. 20/. Lunch Hammer 32/. Bil 14/.	66.00
20/9	Ligars 12/. 7 Kaktianer m/olly - Jplu 200/ Bil 22/.	234.00
21/9	2 pkt. B. B. Roach 33/. Lög 18/. Lunch B. 28/. Lög 1/.	80. -
	Middag Skofun m/ Paul + Luger 189/. Bil 11/.	200. -
22/9	Lunch Strandparken Skollask 40/. Bil 24/.	64.00
23/9	Chorok. Liger Rökinn sk. Löginn 57/. Lunch Luftk. 28/.	82. -
	39.4 Benzín 41/ (41.917 km.) Lunch Fragh 25/-	66. -
24/9	3 Kaktianer 60/+ 10/. Blann Grindfjellur 17/.	87. -
25/9	Baltic Hotel 587/60 + 10/ 10/ 12/40 = 620/.	620. -
	Skalli K. borg - f. linn 70/. Lunch 32/.	102. -
26/9	Lunch Rotary 12/. 39 l Benzín 40/ (42000)	52. -
3/10	Skoviderganden 25/9 - 29/9 (check 4436 A/B)	906.60

Kl. 12/9/63.

12/9	Turistcheck, Linn	Kr. 300. -
13/9	do	300. -
	do	...
14/9	Check for L. B. 4/ Amager	3850. -
16/9	Fr. Handlsbanka / Linn Fragg (exp. 1964)	5000. -
13/9	Check 4/B. 293/432 Banki Hjaltinn	500. -
14/9	" " " / 433 Hotel Baltic	703.35
22/9	" " " / 434 Oticon 4/5	730.10
24/9	" " " / 435 Linn Rann. (Kl. 10)	375.00
3/10	" " " / 436 Skoviderganden	906.60
24/9	Ogarden Hotel Check 4/ Hamber	L 500.00



10/10	Check 4/10 203/4=437	Gf Skovriding	Nr. 1173.55
16/10	" " " 438	Maria Olsen	" 300.-
16/10	" " " 439	Gf Skovriding	1158.75
21/10	" " " 440	-a- (Rajufing)	2000.00
22/10	" " " 441	-a-	1644.42

2/10	Börger + Kajaper	108.50
3/10	Rotary 15/50, Rep. Dsk. 6/- Kaffe Telling Hall	28.50
	Med Kallerster i Dania, Gøten.	143.50
6/10 4/10	Klipning 7/- Ginnab. Kirke 2/- Chocolade 4 1/2 50/	59.00
7/10	Lærkræmme 28/- Undertrøj 37/- O.K.A. 16/-	77.00
	Berzig 40 H. 44/- Lær. Smukt 126, Cigarrer 22/ 95/	141.00
8/10	Gf. Skovridergaard 648/70 - 504/85 Check 437	1173.55
	Milix Løgen 10/- + 22/- Silkeborg Teafet 32/	64.00
9	Bundl. presset 3/50 Chocolade 3/ Cigarrer 35/	43.50
14	Hel grønne Hjörn dir 126/- Berzig 35-33/ (42456)	159.00
	Maria Olsen Check 4/10 438 300/	300.00
15	Fyldepen 8/75 Gf. Skovriding (Check 439) 1158/75	1167.50
17	Rotary 22/- + 12/50 + 10/ Bil 4/- Siljörn 139/50 (L. 17)	188.00
18	1 Timmer (Kajper) 59/- Børnetøj C. 17 75/- Lær. Kuch 278/	412.00
	Paraply, Lær 6/- Tøjvasker 31/- Cigarrer 35/	72.00
19/10	Aften Dania m/ Marie Rasmussen	320.00
20/10	" " m/ Løgen + Fool	260.00
	Herriguen. Løgen 6 tal Undertrøj	171.67
	Himmelsbjerg Skole Lær + dir 16/- Chocol. 119/	120.00
21/10	Gf. Skovriding 1644/42 Lær. dir 65/	1709.42
22/10	Lunch, Ringkøbing 32/- Rep. Dsk. 13/-	45.00
	Middag Løgen Løgen 30/- The 15/- fullt 12/	57.00
23/10	Hotel Løgen 50/- Kaffe Tøje 12/- Gf. Julekøbe 5/	67.00
	Postgarden K'borg Kaffe 15/- The 11/ Varede 29/	55.00
24/10	Lunch Strandparken Holbek 35/- Carl of Bothwell 2/	37.00
	Christiansgarden Aften 21/- Selvig. Postmen 10/	31.00
42732 36/	Berzig Silkeborg 35 l. 36/ Billund 33 l. 35/ T. borg 29/	102.00
42989 "	T. borg 2 1/2 n. Flint 32/- H. spo 13/- Kaffe Rasm 2/50	54.00
43238 "	Baltha Karl 2/- Middag 29/ Varede 39/ The 11/	81.00
26/10	Dimmer 7 tal 190/ C 7 25/ Lunch Kajper 50/	265.00



Slb. Octbr '63

28/10 ~~Andriusson, Barðdal & Björn~~  
 Check 4/B 293/442 Otto Jensen 1044.00  
 30/10 " " 443. Óren Rolff Bff. 186.42

Vorles '63

1/11 Check 4/B 293/444 00 2000.00  
 6/11 " " 1445 " " 1500.-  
 9/11 " " 1446 Baltic Hotel 1302.80

4/11 Dólgj smágerð Check Hinnlun 560.00<sup>19/38 1/2</sup>  
 (Ómb.d. 3.54) & 50.0.0 = 969.25 £ 50.0.0

Slb. - Octbr - 1963

27/10 Lunch Gefion, Fore Ladydals 102/1. Aften 14/ 116.00  
 28/10 Otto Jensen, 1 Fot, Rep. 1 do 1 Skjort 1 Skjort (Cl. 442.) 1044.00  
 " Barbererum, Bonn - Glu - Blau - Skirbugundi 10.00  
 " Caffé Prag 10/ Barber 7/ R. Knúden dín 300/95 317.95  
 Aften Baltic 24/ Prag-Caffé 12/ 36.-  
 30/10 Batteri 6/ Prag Caffé 11/ 100 Cigar 112/80 129.80  
 Tage Andersen Christ 171/ 6 St. Skjorte 3 Skjorte 48/ 219.-  
 Hinn 200/ Óren Rolff Bff. 186/42 (Check 443) 386.42  
 Blann: Lemirothn, Fin Skinn, Engl Brog 60.-  
 Pól frá Lindberg 9/ Kleðn Rotary 18/ 27.-  
 31/10 Baltic Aften 27/10 smágerð " " 14/ Biler 18/50 60.00  
 Skaffi, Kastur - 20/ 20.00

Vorles '63

43538 1/11 Langalinn Sarithon 54/ 41? Benjin 45/ Fin 4/ 103.00  
 Aften Hafnia Fin Bjerg, Gilti, Smá 260/ Biler 25/ 285.00  
 2/11 " Baltic 22/ Comfort Gunn. Hagn 20/ 42.-  
 R. Bjergs Dreng 10/ - Blannet til Fin 10/ 20.-  
 3/11 The Baltic 11/ Frygiversta 126 200 l. B 27/ 73.00  
 4/11 Telegr. fram þrum by 11/ Chocolate Gerda 11 Hinn 500/ 522.-  
 Vin (4 St.) R. D. Finn 93/ Barometer Gilti 105/ 198.-  
 Aften 7 sm. Hinn 11/ 5. 190/ Láncerka 13/ 203.-  
 5/11 Dr. Saholl. dín 95/ Caffé Baltic 9/ Biler 28/ 132.-  
 6/11 Baltic 30/ Blannet til Fin 25/ Gunn 50/ 85.-  
 7 Willers 6 Skobogur 210/ smágerð - Pólgj 12/ 222.-  
 Pól til Hjelmars 15/ Skjort 0.7 154/ 169.-  
 8/9 Kastur. Luffhann 15/ Engur Þinn 30/ Varelín 6/15 51.15  
 Gjort 1/ Skjort. Cendil 500/ Karlann Baltic 50/ 50.00  
 9/ Baltic Hotel 1302/80 (Check 4/B 1446) 1302.80  
 Skjortinnar Cendil 642/55 (e.o.g. 8/15 500.) } 642.53  
 Gjort 142/55 (e.o.g. 8/10/1.) }







1/2	Check 24685 N. 357	Magnum Lab.	Kr. 2000.-
5/12		358 Alm. Tigg	32518.43
14/12		359 N.O.	6340.80
17/12	John Geyrin		423
18/12	Frimerker		2234
17/12	Check 24685 N. 360	fulgum (vinnuþjón)	1000.-
18/12		361. Andvaktin 46/7	29800.-
10/12	Gunnar Þórðsson	Véttill. p. 10/12	Kr. 1800.-
20/12	Geyrin - feran p. 110		300.-
3/12	H. V. B 10484 C. d. B. 4/02	til S. R. N. / 24685	Kr. 60.000.-
23/12	Reinwaktin í Reykjavíku 12 hld.	e. o. p. m. 1365	31.365.-
4/12	Alm. Tigg. Utlag		31222.50
	Rafin. Skil 13/12 - 24/9		Kr. 1066.94
	Freyri 63		150.00
	Maggi 13		810.00
	Frimerker 4 d. p. 740/ - 83/		823.00
	H. R. Larsen Spildakinn		345.00
	Linn Ólaf, loftsláði		689.00
	John Larkab.		4262.00
	L. O. Carls Tigg		4000.00
	Check 24685 - N. 358		43368.44
			Kr. 32,518.43
	1. Gunnar Þórðsson 10/9 10/10 10/11	5400.-	1085001
	2. Baldur Álfgrn 12/9 12/10 12/11	5450.01	
12/12	Ríkisgjöldin Heppdrall A		Kr. 1000.-
	B.		600.-
	Tigg 4. Check af Svein 375/	fulgum 200/ AB 171/ = d. 371.	
	Fulgum 4/B. Egiln 50/ - Húsn 52/ - C. H. 100/ - Tenn 50/	d. 300.-	
	Gerda held 50/ - Carol H. Þórn. 50 - Þórn. 20/	55/ =	

1/12	Magnum for Skolar. 2000/	Blom 120/	Stanzij 134/	2257.-	
	Konan 150/	Ragnis 900/	Uvakt 900/	1750.-	
4/12	Robur 75/	Utlag Alm. Sv. 39.368.74	(Skil 358)	39368.44	
5/12	6/12	Tigg umd 51/	Konan 385/	Ragnis 100 fulgum 500/	966.-
8/12	Gyngleri 63 71/	Medisin 20/	Serra 20/	115.00	
11/12	Krogur 100/ (Uvakt)	Robur (John) 75/		175.00	
	Serra 25/	Myrk Þinn 38/	Þórn 134/	200.-	
13/12	Frimerker 571/	Blom 169	L. O. Carls 45/	720.-	
14/12	N. O. - Þórn fulgum / Skolar 3683/80			6340.80	
	John - Geyrin 423/	Check			
	Frimerker 2234/	4359			
	Blom 200/	Krogur 225/	Svein Svein - Þórn 200/	625.-	
16/12	Medisin 100/	Krogur Hóskulaskóli 90/		170.-	
	Serra Þórn, fulgum, Check N. 360			1000.-	
18/12	R. R. Karan 37/	Krogur Hóskulaskóli 100/ 85/	Robur 75/ + 15/	100.-	
19/12	Jóhanna - Gunn 204/	Blom 200/ + 120/		520.-	
18/12	John Þórn 75 2/3	Svein Þórn 500/	Svein Svein / Svein 500/	1000.-	
	John Andvaktin Linn Álfgr. 2000/	Þórn 15/	6211/11 - 9800.		
		Check N. 361		29800.-	
20/12	Skappofatladur 13.335-16656			200.-	
	Malvernar 4/	Kristján, Kaldheru		1100.-	
23/12	Frín Tjaldstet / Svein 300/	Sodanud 313/30		613.30	
22/12	Telugu Ánni Sveinþórn 63 90/	Þórn Sveinþórn 65/		135.-	
	Linn 2 Biler 80/	Blom 120/	Gunn fulgum 100/	300.-	
	Frimerker 116/	John p. 2800/	Linn 2000/	fulgum 4116.-	
28/12	Óþingur 150/	Svein 15/	John L. O. Robur 150/	315.-	
31/12	Blom 182/	2/4/64	Skil Rafin p. 110 - 2809	2991.14	



126

127



Jan 1964

3/1	Fra T.B. 10484 (C.d.B) 1/2 S.R.N. 24685	Kr. 150.000.-
*)	Linn f. A/S.R. for 13 <sup>64</sup> Chuk 362	Kr. 150.000.-
	Flugf. Salanda Adm 2000 7 <sup>5</sup> /63	" 400.-
	" " C.O. 40. Midan e 13 <sup>4</sup> /	" 5360.-
	" " K.R. 10 " 13 <sup>4</sup> / Kr. 1340.-	
gr. x. x.		
9/1	Gunnar Botnassen Viell p. 10/1	" 1800.-
*)	Chuk. S.R.N. 24685 Nr. 362 (lin T.V)	" 150.000.-
11/1	" " " 363 Hugi	" 24.684.-
13/1	" " " 364 Frii Speldst 13 <sup>12</sup> -13 <sup>13</sup> /	" 3000.-
24/1	" " " 365 Alm. Frygg Hugi	" 19.400,76
29/1	" " " 366 f. A Skuldb. 25000.	" 16000.-
31/1	" " " 367 Alm. Frygg (c.o)	" 3000.-
14/1	Fra T.B. 10484 (C.d.B) 1/2 S.R.N. 24685	Kr. 50.000.-
17/1	Baldur Spilgason Viell 17 <sup>12</sup> -17 <sup>13</sup> / = 1816,67	" 3633,34
	Gisti f. Sigurda 1 1/2 Bonn 480/ Lin 105 = 1201/60	" 1681,60
22/1	Fra T.B. 10484 (C.d.B) 1/2 John T.B. 10760 13/1	" 3000.-
24/1	Tommygar Stappa 1963 Alm. S.R.	" 10.000.-
"	Alm. Frygg. Linn 1963 24 <sup>1</sup> /	" 36.000.-
28/1	David: Sagn endring. p. 13/1 (v. r. John ")	" 30.-

Jan. 1964.

9/1	1/1 40 <sup>2</sup> l. Benzín 239 <sup>4</sup> /40 Saknadamari 15 <sup>1</sup> /63 4 <sup>10</sup> /	649,40
9/1	1/1 Friiön til Hinn 300/ 2 p. Stogin 49/	349.-
8	1/1 Rokary 75/- Linn Adlag Hugi 8 <sup>1</sup> /64 Kr. 1600.-	1675.-
11	1/1 Hugi, 10 kg. Linn 24684/ Chuk f. 363	24684.-
	D. D. S. Midlag 9/1, Billel 375/ 2 <sup>50</sup> / Kopar. 10 <sup>1</sup> /	775.-
20/1	13/1 Adarard 302/90 Frii Speldst 13 <sup>12</sup> -13 <sup>13</sup> / - 2000/ Chuk	320290
12/1	1/1 Hugi John, f. 4 + O. Linn 13 <sup>77</sup> /, Tosta Chemil.	1397,50
24/1	14/1 Stovignaselt Kr. 40.400,97 + Kr. 6983,60	47384,57
15/1	1/1 Rokary 75/ 36 l. Benzín 205/ Hugi 120/	400.-
17/1	1/1 Telegram Linn 49/20 Gisti f. - S.C. 888,00/ Linn 40/	977,29
18/1	1/1 Rokary 46/ Hugi 300/ Talv, dir 505/	854.-
22/1	1/1 John Skuldb. 25-13/1 (u T.B. 10760 - fra T.B. 10484)	3000.-
27/1	1/1 Linn f. Kr. 440/ Hugi radekna 268/80 Hugi 13 <sup>12</sup> -13 <sup>13</sup> / 1669/53	2669,39
	1/1 Told f. f. p. 45/ Taktung Bilab 60 1084/80 Stappa 14100/	1129,80
	1/1 Fastignaselt Kr. 22 6057/80	6057.-
23/1	1/1 Linn 11 <sup>0</sup> 105/ Rill fra Skotabrand 70/ 235/20	175.-
27/1	1/1 37 <sup>9</sup> Benzín 215/ Rokary John 150/ Tamar Soda 20/	600,90
28/1	1/1 Linn Adlag: Hinn 120/ Linn Frygg Brand 140/ Frii R. 350/	610.-
	1/1 S. F. 450/ Bonn f. Linn 500/ Tarpuk 15 <sup>4</sup> /	1100.-
	1/1 Hinni 70/ Hugi 180/ dir 40/	290.-
29/1	1/1 Linn f. Linn, Kaplakjoli 5 Skuldb. 25000.-	16000.-
30/1	1/1 L. Selt. f. 80/ Bred R.H. Bonn 310/	
31/1	1/1 Rep. af Vindekeru Soilkoma 100/	100.-



4/2 Check S.R.N 24688 N. 368. Sildab. f. 1/2 f. (John) Sk 11200 -  
 6/2 Fr B.B. 34007 C/ Hamshj. 25000/ S.R.N 25000/ - 50000 -  
 10/2 Guðlaug. Þórðssonar Tíðill frá 10/2 (C/A 50) - 1800 -  
 12/2 Check S.R.N 24688 N. 369. Þinn Spjallstól - 3000 -  
 " " " " 370 S.F.S. Spanghjall - 32380 -  
 17/2 " " " " 371. Aln. Snugg (C.O) - 3000 -  
 3/3 Tíðill frá B.S.V. - John 5000/ - 10960 C.O. 7266/ } 162266  
 S.R.N 2768/ - 50000/ T.B. 10784 100000/ }

19/2 Baldur Helgason, Tíðill frá 17/2 Sk. 1816.07

3/2 Hórnungr Gísla Þ. Hórnungr Þórsdóttur d. 47.00  
 15/2 Carol Ann Check Number 4<sup>th</sup> 565 £ 30.00  
 18/2 F.D.M. Check 1/3 1/3<sup>rd</sup> 20/2<sup>nd</sup> 4,952 d. 2150  
 19/2 Hórnungr Gísla Þ. Hórnungr Þórsdóttur d. 265.50  
 25/2 Gísla f. Þ. (Check 1/3 4,953 Viggo Þórsdóttur) Linn d. 1000. -  
 26/2 Carol Ann Check Number 4<sup>th</sup> 566. £ 20.00

3/2 Frúent / Spur 300/ L-Blom 310 Þinn Hóll. Þinn 94 400.00  
 Þegg 108/ Lögur Fr. Þinn Hóll 100/ L-Þinn Hóll 40/ 248.00  
 John Check 368. Sp. Þinn Hóll 7000/ Þinn 4200/ 11200.00  
 6/2 Rotary i Hf. 75/ Linn i Lögur 100/ 175.00  
 Þinn Hóll Þinn Hóll Linn frá 13/12 264 - 25000. -  
 7/2 Frúent 3. 1/2 Linn K.K. (i all þetta 16.15.240.00) - 1030  
 10/2 Sild. Fíla 20/ 110/ 376 Þinn 220/ Spanghjall 223/80 653.80  
 Blom Sild. Þinn 400/ Þinn Spjallstól 13/1 - 13/2 3000/ 3400 -  
 11/2 Rotary - Þinn 85/ 13/2 Hóll 90/ 175 -  
 13/2 Linn 200/ Spur 200/ Þinn Spur 531/ 731 -  
 14/2 (Linnunnd - 109/40) Sild. Linn D.D. 75 108/ 75 -  
 15/2 Þinnungr, Spur 100/ Þinnungr 43/ Þinnungr 311 -  
 17/2 Þinnungr - Spur 72/ Blom 250/ Sild. Fíla 100/ (L) 472 -  
 18/2 L. Sild. Fíla 181/ Blom 220/ - 2 Þegg 108/ 510 -  
 24/2 Blom 205/ 2 Þinnungr 105/ Sild. Fíla 80/ Þinnungr 25/ 475 -  
 24/2 f. 5 Þinnungr 1500/ Þinnungr Linn 730/ 2230 -  
 26/2 Rotary 75/ Þinnungr 40/ Þinnungr 20/ 135 -  
 27/2 Þinnungr Þinnungr Þinnungr 65/ 65  
 Þinnungr 65/ Blom 340/ Sild. Fíla 65/ Þinnungr 250/ 740 -  
 29/2 Linn: Blom 220/ Sild. Spur 280/ 500 -  
 3/3 John. Þinn 5000 -



Marta 1964

10/3	Gunnar Þóðsson Víall p. 10/3 gr.	Kr. 1800.00
12/3	Þig Jónna. Hfl. Skuldabif 5000/- Víall 2375/	7375.00
13/3	Sra T.B. 10484 (L.A.B) (Linn.T. p. 194)	100.000.00
18/3	Cheak S.R.N. 24688. V. 372 (Holl. Lög)	1923.00
25/3	- - - 373 V.O	6553.95
Febr. 25/3	Kömur 1266/55 Kartofl 173/80	1380.35
	Tobak 3502/50 Ríklög 35/80	3854.30
V.O	Johu, Geyju	222.30
	Frímærku	1097.00
		6553.95
20/3	Baldvin Helgason Víall p. 17/3 (R. D. sk)	Kr. 1816.67

9/3	Blánn. Grube 50 þaggn - Lög	d. Kr. 188.00
28/3	400. Lögur 40 - + tinnu (Chuk A/B) 40 954	865.50

Marta 1964

3/3	Europennia 1/4 fund 150/- Rotary 75/- Blam 300/	525
4/3	Lögur, Lögur, Haldórn, Lögur, Lögur, Lögur	300.-
6/3	hennar 110/- Fild. Fisk 225/ Linn. T. 38/	373.-
8/3	Leikhlísið, Helvíti. for Þinnu 1000/ Linn. T. 200/	1200.-
9/3	Bilar til d. 100/ Tark 160/ Rotary 75/	335
12/3	Johu Þor. Skuldabif 2500/ (10760. v. 3) Hallyk. 1000/	3500
13/3	Lögur: skulu, Geyju, So. So. Johu. J. - Linn. 60. Chuk 372	1923.00
14/3	36 <sup>8</sup> Benzín 216/ V. B. 10202 Spill þing 92/50	308.50
14/3	Blam 280/ Tark 160/ Linn. 43/ + 40/	543.-
16/3	Reg. Skuffa 70/- Geyju 110/- Rotary 75/	255.-
18/3	Chuk 1/4 fund 200/ Ora Cammer 195/	395.-
19/3	Chuk i Flogu 500/ (100 x 500) Lögur. J. A. 60/	560.-
21/3	Felaga Föngur Linn 100/ Lögur 111/ Silh 300/	360.-
	Finnarbankinn for skulu til Linn	200.-
24/3	2 Hly. Ög 110/- 2 Harkitjottlari 300/	410
25/3	Chuk 1/4 fund 200/ Rotary 75/ Linn. 150/	350
	Lodvond. 311/35 Blam 300/ Silh. T. 90/	761.35
	V.O. Öggr 25/3 Chuk 373	6.553.95
25/3	Bil for Þinnu + til Linn 40/ Fild. Fisk 88/	128.00
26/3	42,5 l. Benzín 251/ Raforku, Linn 126/-	377.-
28/3	Chuk til fund 200/	



April 1964

2/4 Check S.R.N. 24685 kr. 374. Alm. Liggj. kr. 5976.64  
 5/125 Heiti + Rafurgrupp 1/2<sup>64</sup> kr. 2809.14  
 5/135 Gjaldheimilur 1/2 1/3 1/4 @ 880/ . 2440 -  
 8/135 Kr. Krage Bætur 1/4<sup>65</sup> . 527.50 kr. 5976.64

10/4 Gjarnur Bóðvarinn Tíðill fr 10/4 kr. 1800.-  
 18/4 Tíðill Vignominn . 1/4 kr. 104.000 / John<sup>2000</sup> . 102.000 -  
 16/4 J.T.B. 10484 - kr. 100000  
 C.O. privat . 2000 -

4/5 (32/4) Check S.R.N. 24685 kr. 751. Alm. Liggj. kr. 8891.37  
 Gjaldheimilur 1/2 1/3 1/4 kr. 1760.-  
 Landmanninn Tíðill/John/John . 740  
 Rafur Heiti fr 23/3 . 4391.37  
 C.O. privat . 2000.00 kr. 8891.37

April 1964

1/4 Rotary 75/- Lak. Sel. Tilag '63 - 100/ . 175.00  
 2/4 Blóm í læstin 640/- Kr. Kr. Bætur 1/2<sup>65</sup> 527/50 1467.5.  
 Tognþráttur Skall 1/4 - 1/2 - 1/3 - 1/4 @ 880/ . 2 2640.-  
 2/4 Alfur 1/4<sup>64</sup> 300/- S. Nord. Spillakft. + Blóm<sup>300/</sup> . 600.-  
 4/4 Gjarnur 95/- Finnur 80/- Rotary 75/- 175. -  
 8/4 Rotary 63/64 1350/- Vörðun 82/- The Rotarian 1/7<sup>63</sup> 20/64 192/ 72 } 1542.-  
 7/4 Hlygdamannur, Spunnafr. - Ríki - Hlygdam. 250  
 9/4 Ráðgjafi-mynd (Fol) 300/- = 225/- = 75/- 4/12. Ok. <sup>80/</sup> 175.-  
 Tölur í ljósi 1/2<sup>65</sup> 65/- Blóm-Romney 100/- 165  
 Bil frá John<sup>60/</sup> 60/- Sild - Fiskur, dir<sup>60/</sup> 60/- Raf. Stól/Selg. <sup>700/</sup> 820.-  
 11/4 Drk. Bláa 75/- G. Tennal 39/ 35% Benzín 210/ 324.  
 12/4 2 Hlyggy <sup>110/</sup> 110/- Bilbóndi <sup>134/</sup> 134/- K.K. Hólmur 48/ 292  
 14/4 Hlytt <sup>175/</sup> 175/- Rákarnir 43/ 4 + B. 62 . 200/ 418.-  
 15/4 Godavaka 153/60 Rotary Markabætur heimil 95/ 228.60  
 20/4 Fisk + Sild, dir<sup>180/</sup> 180/- 1 Hlyggy <sup>335/</sup> 335/- Blóm 80/ 595.-  
 John 10-10-0 = 180/- 1 Hlyggy <sup>290/</sup> 290/- Logn <sup>23/4</sup> 750/- 1220.-  
 21/4 Alfur 300/ til Alfur Sild - Fisk, dir<sup>250/</sup> 250/ 550.-  
 22/4 B. Bætur 100/- 1.22 (1/3) 100/- Benzín 38% 225/ 425.-  
 24/4 Sild + Fisk 100/- Blóm 100/- Hólmur 75/- Kirkuril <sup>150/</sup> 60 425.-  
 Gjaldfesti - Kors frá bil Tungu-Árni 550/- 550.-  
 27/4 Minni I. (Björn þannur/John þannur) 110/ 110.-  
 29/4 Blóm 34.5% Sild . 5 115/- Rotary 75/ 535  
 Gjarnur Bilkostur 50/- S.F. Bætur Tungu-Árni 400/ 450 -  
 Alfur 1/4<sup>64</sup> 200/ 200  
 Check 195) S. Fr. Stull 1400/- Linnur 700/- Rafur Heiti 4391/37 6891.37  
 X) Heiti + Rafur 26/9 . 1/11 (af Check 374) 2809.14



Maí 1964

6/5 Check S.R.N. 24685 N. 752 Smekki Guindud. Kr. 6000.-  
 8/5 Waf " " " 753 L.O. pímal " 5000.-  
 16/5 Check " " " 754 Tungu sum líkna " 2000.-  
 (Bok S.R.N. - N. 27466 - ferðak)

29/5 Check S.R.N. 24685 N. 755 Happa. Spulstfl. - 1000.-

13/5 Lra B.B. 34007 2/ Gunnar Kragh Kr. 200.000.-  
 8/6 Gjarni for Gunnar Kragh: V.B. 10484 " 91.200.-  
 15/6 Spent " " Check S.R.N. 11/758 Kr. 21200.00 70% " 91.200.-

11/5 Gunnar Róðmann Víðill for 10/5 " " Kr. 1800.-

6/5 Dr. Alex. Bir Chocol. etc (Check 4/3 955) Kr. 221.75  
 8/5 Jafni 1 Breyja f.ð. " 355.00  
 22/5 Dr. Alex. Bir Víðuláhin Chocol. (2 1/2 956) " 467.50

Maí 1964

1/5 38<sup>1</sup> L. Bergen 230/60 Lima, Bil. 50/ Ky 110/- 390.60  
 Fisk 25/- Frígt 65/- Fíld + Fisk 65/- 155.00  
 3/5 Rinnalfev. Talyar. Haren 18 Timr. 65/- 1225.00  
 5/5 Beamtia Guðmundsdóttir Margr. Apríl 752 <sup>check</sup> 6000.00  
 6/5 Rotary 200/ John 150/- L. - Blak. Kedd 300/ 450.00  
 8/5 Rukarun 43/- 35<sup>9</sup> Bergen 212/ Bús 125/- 380.00  
 9/5 Ark. Blade 97/- Logan 1K 250/- Guðni/ok 500/ 847.00  
 12/5 Fíld + Fisk 125/- Hfín + Hfín 200/- Rotary 75/- 400.00  
 13/5 Timar: Soderlund 25<sup>9</sup>/35 Blom 49-15/ 460/- 509.35  
 15/5 Linnak i Olu Rós 100/- Krognbjörn 37/10 137.50  
 16/5 Tungu sum líkna: Dæk (Check 754) 2.000.00  
 34<sup>1</sup> L. Bergen 205/- Blom 180/- + 132/- }  
 18/5 L. Hinn: Sth. T. S. F. 268/- 2 Ky. Ky 120/- 5 905.-  
 20/5 Blom 2/Garden 90/- Rotary 75/- Frimur 25/ 190  
 Hfín Hfín 200/- Fyjal. Talyar. 63-150/- 350.-  
 22/5 Fíld + Fisk 60/- 37<sup>8</sup> Bergen 223/- 893/- 283.-  
 27/5 Rotary 75/- Linnak Blom 47/- Garden/Ked 995.-  
 Fisk 20/- Blom 60/- S. F. dir 120/- 206.-  
 29/5 Happa. Spulstfl. 10 Kr. (Check 755) 1000.-  
 30/5 Sigurbjörn Blenka til Haren 675/- 675.-  
 27/5 Timar Soderlund 186/60 (gr. 1/2/64) 186.60



Maí 1964  
Júní

1/6 Check S.R.N. 24685 k. 756 (Emilía J. Hj.) k. 3000.-

10/6 Gunnar Þóðsson Viðill p. 10/6 k. 1800.-

11/6 Carlí Þorinn 48. Check S.R.N. 757 k. 8000.-

" " af V.B. 10484 (A.B.%) " 80.000.-

20/6 " " Check S.R.N. 759 " 9000.-

27/6 Linn 81. " " " 760 " 2000.-

28/6 Hotel Valhíll " " " 761. " 4903.50

15/6 Gunnar Kr. - S.R.N. check k. 758 } gjöldur frá 15/6 k. 21.200.-

" " V.B. 10484 } " " " 70.000

1/6 L bank 7% Ref. þann Þóðinn 8 hl. a 350/ k. 2800.-

k. 50-51-52-53-54-55-57-58

22/6 Af V.B. 10484 (1/5 S.R.N. 20.000 - 10.000 gjöld 5000/.) k. 25000.-

10/6 Dr. Hóður H. Hóður Check 1/3 k. 957 d. k. 186.75

26/6 " " " " " 958 " 310.25

Júní 1964

1/6 Emilía Guðmund frá Hní (Check 756) 3000.00

3/6 Rotary 75/ Guðmund 4 5/6 100/ - 37<sup>e</sup> Þengja 230/6 395.00

4/6 Egg 120/ Blom (Hundinn + 600/.) 380/ - Þankur 120/ 620.00

9-10/6 Þakran 43/ Rotary 75/ Linn 1/ Hund 500/ 618.00

15/6 Þankur 200/ Blom Kærna frá 250/ L. 1/ Hund 250/ 700.00

15/6 Rotary Rípsil. Föður 830/ Gjöld 250/ Vinn 13/ 500/ } 2275.-

Linn 46/ Herbergi - Hildur 55. 650/ }

18/6 11/6 39<sup>e</sup> Þengja 235/ L. 1/ Hund 300/ Þef. Þ. Þóðinn / Skilríki 300/ 835.00

Spáðráðgjafi A. 150/ Linn, Húsi 150/ + 950/ 1250.00

22/6 Spríngill Hórn 210/ Selja Lindberg 64/ Jök. Blönd 66/ 340.00

24/6 Rotary 75/ - 37<sup>e</sup> Þengja 218/ Þakur 320/ 613.00

Þengjörng Laufrós 22 1600/ Kona 120/ 1720.00

27/6 Þakur 20/ Jari 10/ - Linn 1/ Hund 550/ + 200/ 784.00

28/6 Valhíll 4/ k. 4903/50 (Check 761) + 100/ + 50/ 5053.50

Skíðarkálinn. Smörbið 43/ 29<sup>e</sup> Þengja 17/ 606.00

Linn, Föðurlögur (Check 760) 2000.00

30/6 Selja 27/ Gísli Gíslam, Lýðingard 50.00

L. 1/ Hund 570/ 570.00











Septem. 1964

3/9	Logill Skatta. undurgreið	57.-
	Check S.R.N. No 774 alm. f. Skatta p/10	4111.00
4/9	" " " 775 Land. L. } K.K. Rósi-Berg-Kök. 6085.-	
	" " " 851. " " } e.o. Kk. smek. Skatt. 3449.-	
8/9	" " " 852 L. amta. d. Kv. 5790.-	36.268.40
10/9	" " " 853 Alm. Sjygg. (sk. 126 - 816.05)	516.05
	" " " 854 " " 5000 d.	31.080.-
	" " " 855 " Sjygg Sjv. Fmbi	4930.60
12/9	" " " 856 Leimar Linn. (e.)	500.00
7/9	Fra V.B. 10484 (e.o.) Kv. 16.000.- (e.o. p/ind)	16.000.-
10/9	Vaxin Skattab. Gjygi Kv. 5000.- p/10 300. (alm. f.)	300.-
11/9	Gunnar Böðvarson Tíðill p/10/9	1800.-
	Fra K.B. 7229 (e.) Kv. 7000.- (e.o. p/ind)	7000.-
4/9	Hovum. Grunni Check 4.964 2/3	d. Kv. 176.40
	Fra John (R. B. Sull) 486543	L 300.-
	" Gordon L. f.	Sm 240.-

Septem. 1964

2/9	Rotary <sup>150/</sup> Gordon <sup>30</sup> G. The Becken	180.00
	N. Munnsher Co. Framt. 1963. e.o. f. A.	4250.-
	Skattur: '78-'19-'10 1371/ 1370/ 1370/	4111.-
	M. bref F. D. M. "1/1. Frammarker 200/	211.-
	Ril fra f. f. 90/- Gordon 100/ L. Hinn 200/	390.-
3/9	Gunnar Simi 126 120/ Rep. 126 - 463/	583.-
4/9	408 Berzjin 240/ Póli-Hovum 324/ 11/11 Fmbi 31/	600.-
	K.K. Sjygg. Kk. Berg. Alm. Kk. Rósi 6679/ e.o. Kk. smek. Sj. f. 281/	9534.-
	Gunnar 66-3/9 500/- Fot. plagi 100/	600.-
5/9	L. - Leiknaupfild 550/ Sjygg Bjinnkil. Gulach 115/	665.-
7/9	Lsh. Bladi 85/ Check d. Kv. 5790. 620/ 36.268.40	36353.40
	Gordon Samson - Linn. Sjv. 575/ Hinn Bladi 127/	1227.-
8/9	N.O. Tobak 9175/ Vaxin p/ 208 2080/55 (Skatt)	11255.55
9/9	Rotary 75/ Berzjin 1000/- Rakarinn 43/ John Saga 1000/	2108.-
	Hid. isl. Botnontafild Sjyggjald 1963.	300.-
10/9	Andri 2 Sjyggar 1000/ Alm. Sjygg 5000 d. 31080/	32080.-
	Alm. Sjygg. sk. 126 i Danm. 179/141 Sjygi 300.00 p/10	516.05
	" " 750.000. p/14 64 Kv. 780.70 (Vaxin L. 22) 24 1/2 - 1/4 64	
	" " 750.000. 1/4 65 - 1364.50 d. d. 1/4 64 1/4 65	
	" " 963200. 1/4 65 - 1016.15 d. d. 1/4 64 1/4 65	
	" " 370.000. 24/1 64 - 285.80 Linn. 20/63 - 20/64	
	" " 125.000. 1/4 64 - 300.40 " 28/63 1/4 64	
	" " 100.000. 1/4 64 - 137.35 " 16/63 1/4 64	
	" " 100.000. 1/4 64 - 137.35 " 23/11 1/4 64	
	" " 35.000. 1/4 64 - 36.05 " 22/12 1/4 64	
	" " 50.000. 1/4 64 - 34.35 " 28/64 1/4 64	
	" " 750.000. 1/4 65 - 3165.- " 1/4 64 1/4 65	
	" " 280.000. 1/4 64 - 672.95 Linn. 1/9 63 1/4 64	
11/9	Hovum. Forsa fin Þora Þorbaldsdóttir 1000.-	1000.-
	Linn. Made silt 1961. Sjygg silt 1663/	1859.-
12/9	Leimar Linn. (126) 560/ Gordon 351/ 1400/	835.-



12/9<sup>64</sup> Fra Reykjavík m/f. Gullfoss, Leith - Kibben,  
+ " " M. Park 10/11/64.

64  
16/11

Kobli: Gullfoss 12/9<sup>64</sup> 16/12<sup>64</sup> L. Kr. 2650.-

17/9. 7/11 Brukt i Danmark:  
Til Björn + Slegt d. Kr. 1040.-  
" Lina " 2200.-  
Skidt Væser " 6575.-  
" Mad " 3465.-  
126.- reparat (for fra. Kibben) " 520.-  
Benzin (280 lb.) " 292.-  
Rotary (Silkeborg. Smager) " 98.-  
Farger " 210.-  
Del og. bjørn " 595.-  
Baltic. Jt Skovring " 8870.-  
Kr. 23865.-

12/9 Med ind:  
L. Kr. 9170.-  
A. " 330.  
\$ 34.  
£ 24.000

Chok. D. Kr. 4.3. 5790.  
" " " 5000.  
Smager. d. Kr. 14675.75

14/11<sup>64</sup> Med bjørn:  
Smager. d. Kr. 2605.30  
Lambert " 890.-  
£ 30.000  
L. Kr. 6520.-

Brukt i Leith.  
Gordon £ 5/-/1.  
Mf. Inger sf. " 1/1/10.-  
Lyngman " 2-9-6.-  
Carol Ann " 50-0-0  
Ude " 35-5-8  
114.0.0  
Hjerin £ 30-0-0  
£ 84-0-0

Haver Lars Check £ 50.000  
" " " 50.000  
Check John " 5.000  
Med ind " 24.000  
" bjørn " 30.000



Nóvbr. 1964

25/11	Fra V. D. 10484 #/S. R. N. 24685	Kr. 50.000.-
26/11	Check S. R. N. kinnstípi 4857	2805.-
	Man. Tíggj:	
	Geyrin Vaskin/10	Kr. 300.-
10/10	Gunnar Bóðvarn, Vaskill	1800.-
10/11	do	1800.-
	Höfnun 64	Kr. 1050.-
	Telegr. John	240.-
	Krabbamein/63.64. + Þorsh.	67.-
	Telefr C.O. Gæst	806.-
	Freyr '64	150.-
	Telegr. Ing S. 6/1	432.- (John - Karl. Þeygr)
	Bakteriur	44.-
	H. K. L. Boka	365.-
		<hr/>
		3154 Kr. 3900.-
	Moth. Þeygr	746 = 3900.-

Nóvbr. 1964

18/11	Robur 75/- Linn 1000/-	Kr. 1075.-
19/11	Rutarran 43/- John Ginnli 4500/-	4543.-
20/11	Medecín 60/- Þeygr 14/175/ 21/11 dr 225/	460.-
22/11	Bil frá Svand. Þeygr 85/- Robur 75/-	160.-
26/11	Kinnstípi Gullfoss Leik. Þorsh. Check 857	2805.-
	D. D. S. hunderpil nr 17-236/- þens 35/-	236.-
	Man. Tíggj. dr. Úttheltingur (nr 5/148)	2722.-
29/11	John: Kartoflu Gunnar 150/ 10 Þeygr 300/ Þeygr 25/	475.-
	(undirguld Telegr. Þeygr. Sig Kr 432.)	
30/11	Linn útblagt Kr 600.- - nyl Kr 400/	1000.-
	Harman Hafstein III Bink 4/0220000 e.o.	275.-
	Stans Krugl f. d. Bl. Sept/6ell 144/-	144.-
	Helga fell (30 km) 175/- 25/- . 25/-	225.-
16/11	Sodavand 235/35 - Linn	







Januar 1965

13/1 Check S.R.N. 24685 N. 868 Kr. 23.520.72

Rafur. Steiki	Kr. 1.538.92	
Staldur Lannan	365.00	
Gyldheimin	2740.00	
Storrignastull 1952		
Afl. 29.706 <sup>60</sup> / <sup>13/12</sup> <sup>63</sup> / <sup>24</sup>	38.618.60	
Vestir 8912 <sup>00</sup>	6778.20	
Afl. 5135 <sup>00</sup> 1952		
Vestir 1643 <sup>20</sup> 31/12 <sup>63</sup> / <sup>64</sup>		
	<u>50040.72</u>	
Hafpa Endunng. 1965	9480.-	
	<u>59520.72</u>	
1/4. St. Kny. 1964	36.000.00	Kr. 23.520.72
15/1 Check S.R.N. 24685 N. 870 d. 4000.0	25.133.65	
" " " " 869 d. d. Flygel.	6753.00	
17/1 " " " " 871. Saga	2366.-	
18/1 " " " " 872. N.O. Tobak	4754.-	
29/1 " " " " 873. " " Frimarku	950.-	
15/1 Frn V.B. 11891 (909)		Kr. 25.000.-
Sil S.R.N. 24685. d. Kr. 20.000. e.o. Kr. 5000.-		
15/1 L.B./D.D.Z. 114670 E/A.B. 293		d. Kr. 4000.-

14/1 Dr. Alex Inio, Vind. Boluon d. 124.50

Januar 1965

13/1	Mr. St. Rafur. 1/1	1538.92	} Check N. 865 23520.72
	Lannan. Bog	365.-	
	Gyldheimin	2740.-	
	Storrignastull	38.618.60	
	" "	6778.20	
	Hafpa 1965	<u>9480.-</u>	
			59520.72
13/1	Lunch - Rotary		75.00
	Bil frá Jólnu		80.00
14/1	Randa Kinn. 1964/65		100.00
15/1	Billet Park. Glasgow. Harvinton. Glasgow. Park L.L.		6753.00
	L.B. Check. d. 4000. (E/A.B. 293) @ 828.34		25133.65
	Rakmann 47/1. Batterier 25/1. Chemical Tools 14/1		88.00
	Sorts Jugu 1/1. Bönur & Blönd 11/150		128.50
	Linnu Skinn 1000/1		+1000.-
17/1	Hotel Saga N.O. p. f. s. B. 2366/1. Check 871. Jólnu. Sil. 100/1		2466.-
18/1	N.O. Tobak 4754/1. " 872.		4754.-
29/1	" Frimarku " 873.		950.-
29/1	Soderlund 581/1. Linnu e/ Skinn 1050/1		1631.-
31/1	L. B. / D. D. Z. 114670 (400/1). Bananer 26		426.-
29/1	Rotary 75/1.		



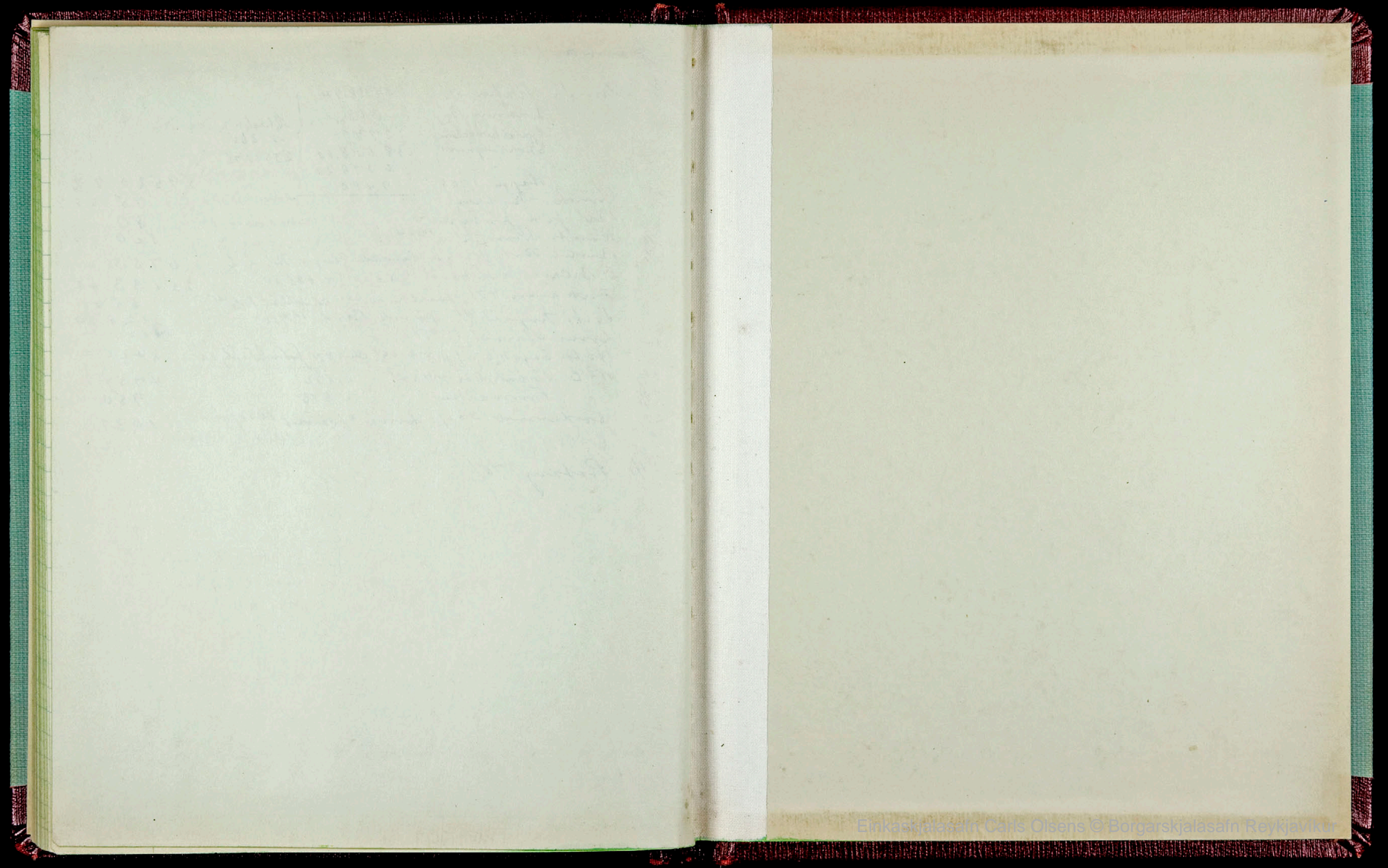



Einkaskjalasafn Carls Olsens © Borgarskjalasafn Reykjavíkur