



Bréf til og málefni bæjarstjórnar 1880-1902

Aðfnr. 2226, örk 3

Tekið af vef Borgarskjalasafnsins

www.borgarskjalasafn.is

Heimilt er að vitna í skjölin og skal þá geta uppruna þeirra.

Ljósmyndun þessara skjala var styrkt af Þjóðskjalasafni Íslands.

© Borgarskjalasafn Reykjavíkur

Þessi skuldingur er reittur eftir Gunnu Alexusdóttur,
í vinnuástandi hennar hef þú mestu við — 10. 1. 00.

Þóroddur — 99.

Þjarni Þjörnsson

Fyrir flutning í minnum Áhalla-veitingum og
Helena Guðmundsdóttur, í upphafsstadium hef þú
máttu) ————— kr. 950.

Reykj. 24/7-99. —————

Guðm. Hrenason

27/4. } Ein'inn; Middel 8,31 - 8,65
 Gudni; Rálfadoti 1,42 - 1,48
 Jan Januú Bala 1,90 = 1,98.
 Páll heidun 19,40 = 20,18 by 10%
 Sjór Björn 20,48 = 21,30

19/7. Einar Þóðars. Næturrestin 6,80 = 7,08

13/10/9.

Verglennardýrslur

Alf heidni þeirri sem kaupmenn og
verðunarsjóvar sendu þegarstjórninni, þar sem þeir
veiddust þess, að hinni héli setja þorg fyrir hesta og
farangur sveitanna, á sem hentuquðum stad i þannum,
og hendi sjerstaklega á svæði fyrir þannum verðunarsjóvar
þorl kaupmanns Jóhannens, sem vel til þess fallist, var.
vegansþudinn falist málefnu þetta til nákamari yfirvegunar.
og hinni heidni að hata i þess álit sitt um það.

Alf útséttum þess, sem til eru greiddar i öfun-
nesþuri heidni um nauðgur slíks þorgs, og illar afleiðingar.
af vöðum þess, sjerstaklega fyrir hinni amerri kaupmenn
sem ekki hafa naga lóð fyrir vörðskiptamenn sína
til að afhafna og á, ennig líka fyrir margu aðra þegar
þess, álitur vegansþudinn málist mikilvæðandi, og þessur þess
sjerst sjer þar um að yfirvega það nákamlega, og komast
að þessum niðurstöðu.

1. Að heidni sjer sjerstaklega af verðlegri þess og þess á
þullum ráðum byggð.

2. Að þegarstjórnin þess, sem þess að andi er allri að
verða við heidni þessari

3. Þess getur vegansþudinn ekki lagt það til, að statur
sá um sjerstaklega er til nefndur, i þess heidindanna
verði þess til þess, en vill þess málist þess ratta til
þess, að i þess stad verði þess svæði það sem er náðanundan
þannstakamenn, á milli þess þess Christensen veglamar
og veglamar þess Helga kaupmanns Helgasonar alla
þess uppáð þess þess og verði i sjó, svæði þetta er allt
málegt 2000 v aln og er af þess málegt 4000 v aln eigna
stórkaupmanns P. C. Knudtzons.

Með þess að taka svæði þetta undir þess, þess statur
svæði, en af þess staturinn veri til þess þess og á
þess stad þess þess atemi að kaupna um helming
svæðis en á þess staturinn þess allt svæði.

Með því að hafa borgið í þessum stad, þess umlið
svæti, sem vimplýanlega verður, þvert er, að víðega innar
skammt, nefnilega til brátabirgða gæmslu á vörum þeim
sem upp eru teknar í þegarbyggjunni.

Því þátt er skilur, sem hefur er um í sambandi
við borgið áður vegandiþinginn einnig miklu þessum vinnandi
á þessum stad, til brátabirgðargæmslu fyrir þar vörur, þey
er annað, sem flutt er tiland við þegarbyggjuna, en ekki
verður samþundis snúigt við að komu þess, og leggur því
vegandiþinginn það til, að hann verði hafður hafi stór og
þingulega úthúinn og allri þessum af þessum jafnað umlið
að vera til gæmslu á úthúðum þess og þessum jafnað.

Til þess að flyta fyrir málinu sem er skilur að dragast
nokkur, þess vegandiþinginn úthúð fláttaríð - upphátt áinn
væðumri úthúðum um þessumri við allan úthúð þessum
á þessum hátt sem þessum þessum þessum til fallis, og má úthúð
úthúð þessum, sem tilhafi til þess að gjöra allt nokkur fyrir
þessum úthúðum upphátt.

Með því að úthúð borgið á þessum hátt og með
því að hafa það á þessum stad, verður það að flutt einn
miklu þessum til þessumri við nokkur þegarbyggjunnar einn
fyrir vaxandi og allri því þessum jafnaðum að vera
þessumri í öllu falli af þessumri.

Reykjavík 8 november 1899.

Jonas Guðr. Finnbogason. Jón Jónsson

fo
an
n
andi
ki
vi
lit
l
nt
n
la
roy

[Faint, illegible handwriting]

Lét með leyfi og meir að senda hinna háttvirku
 Regjufund Reykjavíkur kaupólafar á ætluum um kortnað
 við skúrbyggingu á hinu fyrirkomdu löggi fyrir ofan
 Hafnarbryggjuna, samkvæmt uppdrætti:

Skúrinn er ætlað til að verði 21 al. að lengd, 10 aln.
 á breidd og 4 alnir á hæð undir þakkeggi með bindingu
 úr 5/5 sandkum lögum en klæðningu úr galvaniseraðu
 járnri af meðalþykkt, er til hlidanna og í gáflum sé lögð
 á rimla úr þattingsplötum, en á rimla úr ódýrum bord-
 við í þaki. - Á skúrnum séu fjórar hurðir er draga megi
 fram og aftur. Grundvællurinn á að vera 8-9 þumbl. hátt og
 gólfid brúlegt úr steinum, sem eru við þot eins vel
 högnis og steinar þeir, sem eru í yfirborði Hafnarbrygg-
 unnar, en þó minni, og verður þá kortnað við bygginguna
 þessi:

Dráttir - - - - -	Kr. 300.-
Járn og saumur - - - - -	500.-
Grundvællur og gólf - - - - -	220.-
Skurdaun, útbúningur á hurðum o. fl. -	175.-
	<hr/>
	Allt Kr. 1195.-

Verði skúr Hafnarstöðainn notaður í byggingu
 þetta, þá verður hinn 135 krónum ódýrari.

Ef bóluverk á að leggja frá Hafnarbryggjunni austur
 að kalapakkhúsi Christensen frá stómáli Óháhallandi
 upp eins og uppdrátturinn sýnis, 2 aln. á breidd, þá
 þarf til þess 134 Kubikaln. af gráti á sama hátt útbúið
 sem í klæðningu Hafnarbryggjunnar, og kortnað þá 321 kr.

Stítt fram með þakkhúsi Knudbjörn Þorðssonar og lögmegin með öllu lögjum - - - - -	131.-
Planering lögjanna með mál - - - - -	70.-
	<hr/>

Allt 522 kr.

En sé ekki neyðulega þá væntu haft heldur tvö lög
af skilnum lögd hvort yfir annað - eitt lag er af lítil þvi
það mundi fljótt hversfa - þá yrdi það helmingi dóttvans
en þá væntu.

Vesti girtingshátt á borginu þannig útlúin að þess
meji hana sundur og saman eins og kvíar en svo haa
og þetta úr hordum og hattungum að hvort þvi yfir hans
þé né í gegnum, þá mun hien kosta nál. 1 kr. alinin.

Reykjavík. 1. nóvember 1892

Yul. Schar

Fil

Regamefnadarsinnar í Reykjavík.

12
11
10
9
8

[Faint, illegible handwriting in cursive script, likely bleed-through from the reverse side of the page.]

[Small, faint handwritten mark or signature.]

[Faint, illegible handwriting, likely bleed-through from the reverse side of the page.]

Vesturgata

er fái n° 41 til n° 19 um 160 fadur.
 — — 19 — — 6-7 — — 60 —
 — — 6-7 — — adalst — — 40 —

Samanlagt vegslengt 270 —

Endur bot á vegkaflunum fái n° 41
 til 19 má vera á bvegi, á að mötberu,
 endurbeta þess sinnanna og sanna um
 er langt með höndum að samna. Þ. að
 gjöra hann sem förmlegum (veg) með þess
 að fái norðvesturinnu jafn hún þessri og þess
 og þessu svo upphættuminnu um að hveit
 und óvænudam stinni da þess.

Kostnaður við að gjörðinu í 1 er um 2.5 þ. r.
 — — — — — 2 — — 1.6 —

Samanlagt — — — — — 4.1 þ. r.

Endur bot fái n° 19 til 6-7, er að fái
 laglega steinbrúna að norðan í jafnes
 káð við þá og þess, þessu klappinnu með
 jarðefni og sprungju þess hadda, setju
 þess sanna (efkastar) líji n° 11 fái veginn

notkunarvegin þeirrar á milli Dúskstöðs
og J. Laurre hátíðar notkunar um 5.000
Eulerbiti fyrir vob-yr til 2. (Arðalstræti)
er ein háttvörðad.

Reykjavíkur 28 apríl 1894

Tilljóðing

Fil

Veðunefndarsinnur í Reykjavík

Wds

Wds
Wds

Wds

Wds

Wds

Samkvæmt

Vesturgata

er frá 1867 til n° 2 aðaltræti 40 fatna,
Ettardóttir Mostur á þessum þeflu 6. 11. 1894,
Hver verður að flögust á þessum
tímu þegar mætt er við þessa áttun

Reykjavík 12. maí 1894

Tálljónson

T. A. Vegunefndin í Reykjavík

Kirkjubrei!

1. Remma frá ímgaugsskjötti í 'Snyg-
húid' vestur í remuvinkilinn við
húsi Kr. O. Þorpremssonar
C. 34 fadmar á 4 kr. 50a. 108^h " "
2. Stýjir í stýðinni í því svæði
Malbrúid.
3. Laukar á 6 fadma
fram með finglunum.

Strandgatan
frá austurhorni Þryðubúðar að austur-
horni Brúttrens þröskvís.

Lengd. C. 60 fatmar

1. Skipti með rennu að summa vörðu og lögin
allrar götumar

2. Kaup á 3 öllum breiðri rennu að norðan.
vörðu C. 450² alnis

~~ÞRYÐUBÚÐAR~~

Samsteyting Kaplaskjöls-
vegjar við Seltirningabrunna,
eftir
mumlegru upplýsingu Pál vegf. Jónssonar
á staðnum.

1. Frá mörkuðum að vestan, brúaðu Sel-
tíningu að miðri (heima) lóð ábylisens
Hóls eru 60 fadmar á 475 - - 105^h - -
 2. Frá Hóli á Kaplaskjölsvegarendu
95 fadmar á 450 - - 142-50
Samt. kr. 247,50
- Reiknað mið 2 kr. daglaunum
Reik 30. apr. 1894
Jón. Bjarnarson.

[Faint, illegible handwriting on a grid background]

Éfti fór í matum fornauðisins
í vagnspítunni; mælti þá veg-
kastlun á Laugaveg frá vöð til
nº 21 sem er 100 fadur. Þessi veg-
kastli þarf endurbót, ennæm þá
væðast bráinn og myndum sum þarf
að upphællast frá vöð til vöð.
Svo þarf þann allan að málbrast
(þf. þiggast)

Áttum um kostnað álit þá í minsta
lopi 2 kr fadurinn sem málbrast-
inn vegur, um 3 kr und 2 fótla
brúna steinlagi, sem þá væri
þó fæmar málbrast að gjörð væri
til samr. und steinlag, þó allhvar
meira svo sem 20-30 fadur

Reykjavík 1/2 1894

Pálsson

o.s.

Þeggjarsvæðisfræðingur

L

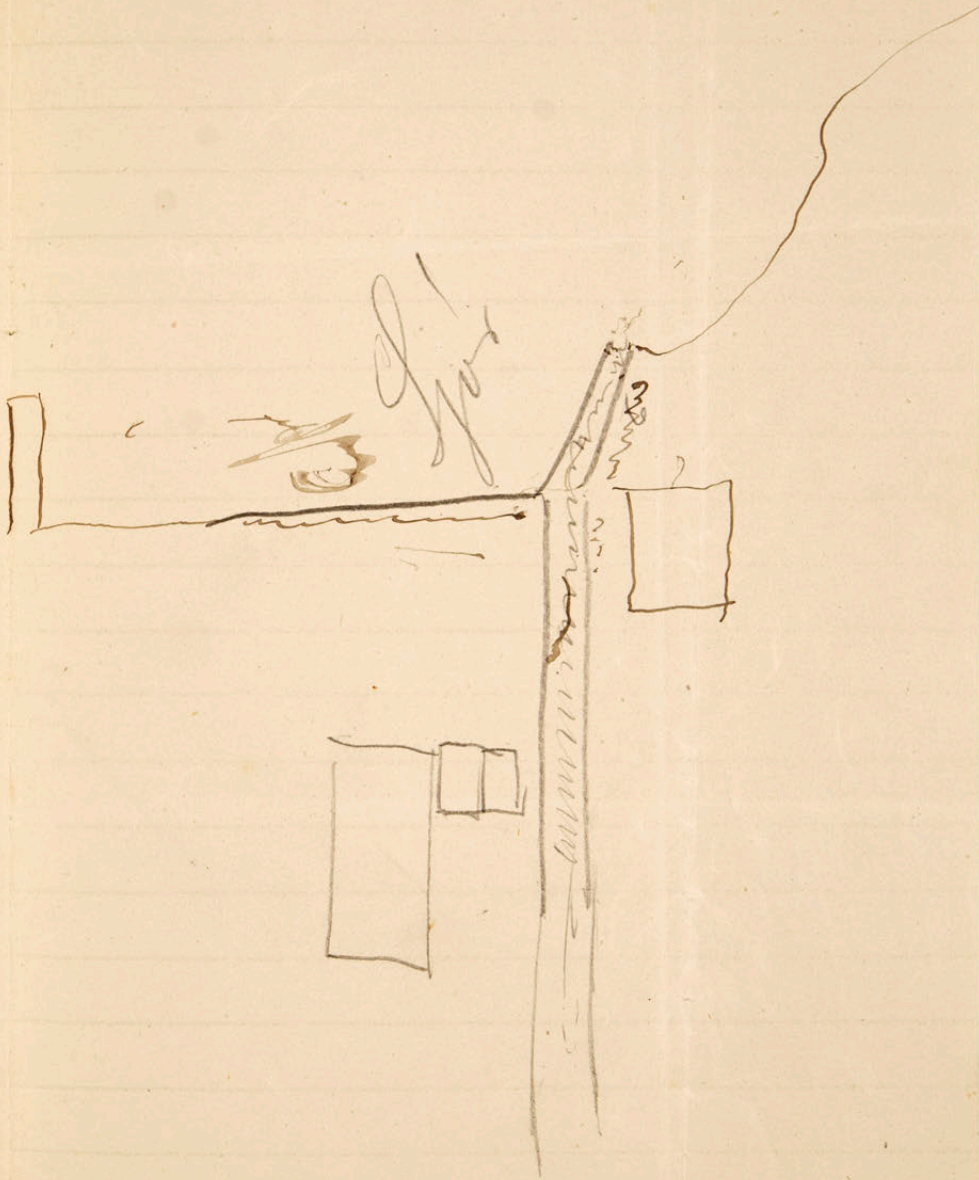

Þingifélagi: Lesid
Hósti. Þráni. 5L
Hald. Jónum 5L
Dr. J. Jóni 5L.

Vegeggjöld má skipta í 2 þæsta, unchi-
byggirna og yfribyggirna, unchi-
byggirnar & að velja jörðlagid und hefi-
legum halda. Gjörufað jafnt, veita frí
vatni und fl.

Stu þri að unchibyggirnar & vanalega
magnad af lausu jörðefni sem illi
gæta stöðist til lengdar milli umfró
og sigringar, þá flöturinn yfribyggir
und stærku efni sem & hefilegra að
stundast um ferð og viderbreiðingur,
yfribyggirnar & þri þri af stimpkentu
efni svo sem möt ía möhella. Vel stin-
blandin möt & fennar góðar stannbar-
ar eukann af hin most notkud læng
mider þri hin & vanalega þri þri
sem mider fennar. Þi möhella & sem
vanalega & brúkad, & illi einn góð og möt
að þri þri, í sermringum og þriðum vider
yfri flöturinn und © Borgarskjalasetur Reykjavíkur

ad hjólin stæri sig með i unclirbygg-
ingum, þessi yfirbyggir & ad jafnadi eltan
i fyrstunni en með Áinri möt. þó hefur
þinn datt þú þótt sáms sidari á sin, ad
jafn vel þú á fjötög & þú státtu en um
þótu allvegi sine með Áinlazi, þógnad-
inn hefur óvitaðese i spurnadi á val-
haldinni.

Áinlazi & ad þóu listi sum mötin, ad
þótu ad osinn getur verid misjafn i fyrstu
þóu það & þú með mót manar á þóu þvart
má þú hafiðezum & þjóttunni Áin á
státtun þóu þóu unclirbyggirum
þú þinn, þú ad verid ad spurngu þum
á þóttun fastubergum & þléttu þum
þóu ad þunum veg, þóu & það þum
gjört en þóu á Áinlazi, jafn vel
þóu með möt þú á þóttunum stóð.

þóu mót þú þótt ad gýfa veinar á ein-
legu stóttun um hlafþat vóttatla-
þóttun osinn á möt þóttunum þóttun
þóttun þum en með Áinlazi þóttun



So-Protest.

Aar 1893 den 11 Februar comparerede for mig underskrevne *Johann Peter Demuth Wedel, cand. juris* Undernotar hos den *constituerede* Notarius publicus i Kjøbenhavn **Skibscapitain** *Peter Christian, sen*

Fører af det i *Kjøbenhavn* hjemmehørende *Camp* skib
„Laura“.

hvis Idenditet blev bevidnet ved Skibsmæglerne d'Herrer **Bjerre & Rømers** skriftlige Declaration og af Herr *Wm. Hoppe*, som personlig fremstillede ham for mig. Bemeldte Comparent declarerede:

at han hersteds intrent d 12 Januar d. S. begyndte Indlæsningen af Stykgods til *Færøerne og Island* hvorved han var færdig d 17 Januar. Han var da bestemt til *gaa om Formiddagen næste Dag* at opseile til *Bestemmelsesstederne*, men da *Søen* var saa stærk i *Staven* og i *Sundet* og *Farten* iøvrigt havde været standset i flere Dage - og det saaledes var en komplet Umulighed at komme frem, besluttedes at blive liggende og afvente bedre *Søforhold*.

Disse ere imidlertid til *Qato* ikke indstrøfne, men all ee færdig til *afgang* og agtes Comparenten derfor saar snart *Søforholdene* tillade det at afgaa til *Bestemmelsesstederne*. Comparenten bemærker at han under hele sit *Ophold* her og fremdeles saa længe han bliver noisaget at henligge her - har holdt *Vaerne* paa *Varmefedningen*, der delvis gaaer gennem *Lasterummet*

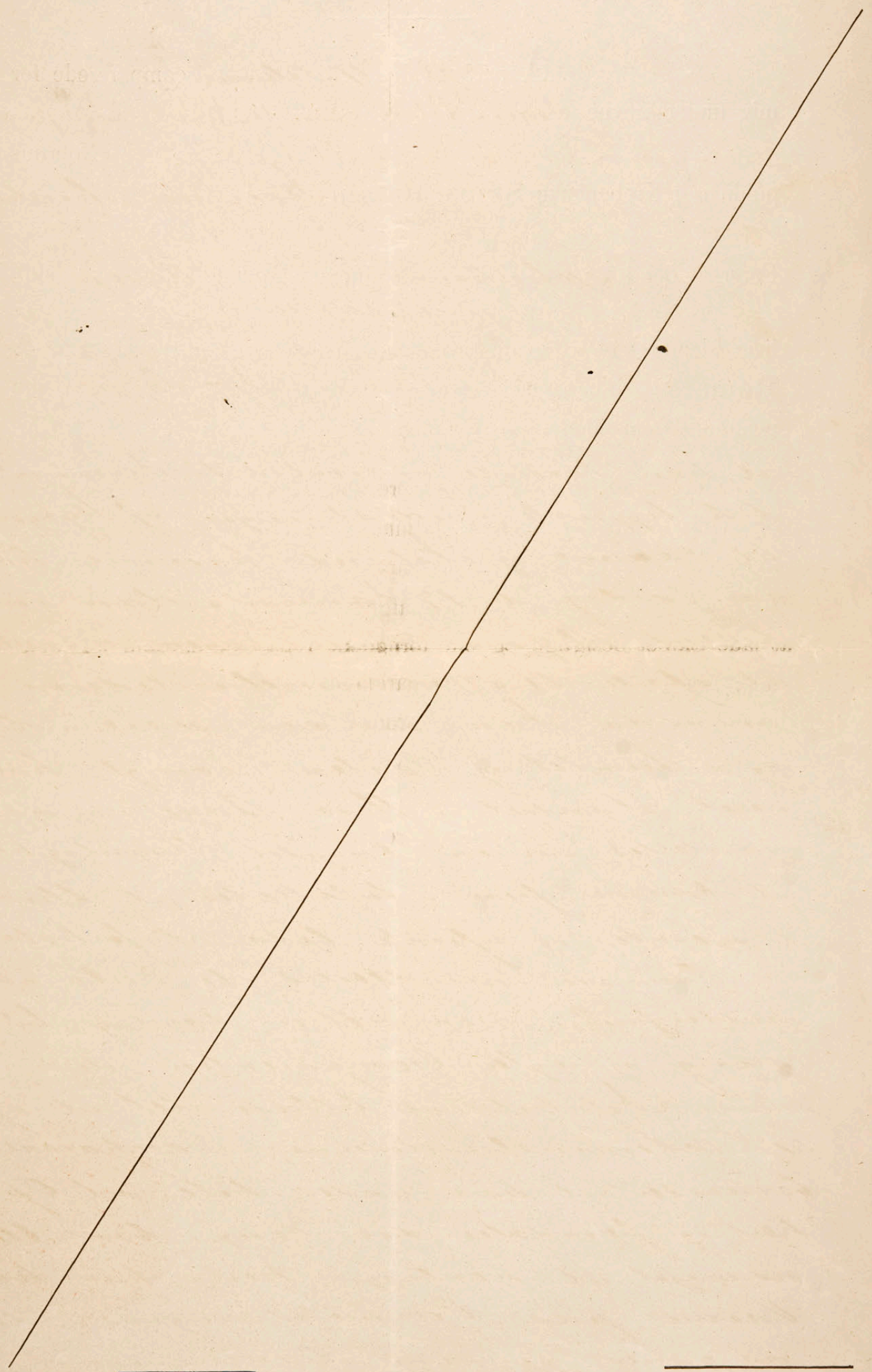

mod at der gøres noget som helst Ansvar gjældende mod ham
hans forretningsfører eller sammes Rederi for det usivillige
Ophold der er tilstødt damperen eller for eventuelle Beskadigelsen
af Væer, der ikke have kunnet taale haard Frost

Hvorfor Comparenten herved protesterer og reserverer sig sin
Ret imod ~~Skibets og~~ Ladningens Eiere, eller Assurandører, samt imod
alle andre Vedkommende til Erstatning af de ved ~~denne Ulykke~~ ^{dette Ophold} foran-
ledigede Skader og Udgifter, idet han forbeholder sig, om, naar og hvor
han maatte ansee det fornødent at afgive en udførlig Søforklaring, samt
at lade Skibet besigtige og om fornødent reparere, ligesom jeg den
undertegnede Notarius efter Comparentens Anmodning og paa hans
Vegne i Embeds Medfør herved protesterer, og reserverer ham hans
Ret imod alle Vedkommende i enhver Henseende.

Til Bekræftelse har Comparenten egenhændigen undertegnet
denne Sø-Protest.

J. J. Christensen

Saaledes skeet i Naarvarer af Notarialviderne de Herre V. Andersen og
O. Nielsen.

Til Bekræftelse i min Haand og Notarialtegning.

Kjøbenhavn d. 12. 11. 54

V. Andersen
O. Nielsen Vidner

J. J. Christensen
Notarius



Gjeldt og Skatte etc 12. 11. 54 }
Sole Kjøber, Tumbiforskrift }
J. J. Christensen

[Faint, illegible handwriting at the top of the page]

[Faint, illegible handwriting in the middle section]

[Faint, illegible handwriting in the lower middle section]

[Faint, illegible handwriting in the lower section]



[Faint handwriting or signature below the seal]

	Ol	Prv.	Prv.	Landin	Genur	Tollur	Land	Vinfangstollur	Vindlas	lobat	Tollur	Landin	Tollastollur		
	pt.	8 ^o pt.	12 ^o pt.	da messur	inn fozag	Kr.	a.	innborgada	kr.	kr.	Kr.	a.	innborgada		
Ásfríð Skjálfháls	30/4	75	390	"	"	162	"	193	65	5/6 pen.	"	862 1/2	86 25	3/6 pen. kl landfrs. Kr. 400.00	
Laura	20/4	1462	1746 1/2	119	82 1/2	974 1/2	125 2/3	1178	77	1/6 landfr.	Kr. 960.00	269	2794	346 65	
Keplavík	4/5	136	1826	"	80	"	22 1/2	577	10	1/6 - do -	600.00	"	"	"	1/6 - do - 340.00
Lomanden	1/5	663	238	624	164	476	250	830	25	13/7 - do -	900.00	120	1679	197 90	13/7 - do - 100.00
Ragnhildur	6/5	"	"	"	"	"	"	"	"	19/7 - do -	600.00	25	1525	158 75	19/7 - do - 200.00
Dupleix	16/5	"	"	"	35	10	"	9	75	10/8 - do -	1400.00	"	"	"	11/9 - do - 250.30
Arnette Mathilde	19/5	"	"	"	"	"	"	"	"	4/9 - do -	1000.00	"	752	75 20	22/11 do - 70.05
Thyra	27/5	375	"	"	"	141	"	82	20	11/9 - do -	416.77	"	25	2 50	
Nancy	30/5	"	"	"	"	"	"	"	"	28/10 - do -	18.75	"	1200	120 00	
Laura	7/6	2368	628	"	181	773 1/2	597	950	69	22/11 - do -	256.59	120	1101 1/2	140 15	
Margrethe	16/6	"	"	"	"	"	"	"	"				706	70 60	
Romny	25/6	136	"	437	"	"	24	279	80			60	621	77 10	
Lucinde	13/7	"	2380	"	"	"	"	714	00			"	"	"	
Thyra	28/7	"	"	"	"	"	"	153	00				27	80	
Romny	29/7	"	"	"	"	"	"	1308	98				85	73	

25,00
 75
 75
 30
 61
 30
 2,25
 0,70
 2,25
 0,75
 1,50
 1,05
 10,30
 2,00
 1,50
 2,00
 3,00
54,61

25,00
 75
 75
 30
 61
 30

Tapad - 25,00
 2,25
 2,25
 75
 30
 75
 30
 61
 30
 75
 1,50
34,76
 23,76
58,52

2406,00
 + 394,87
2406,00
 58,52
2406,00

2406,00
 1952,61
458,39
 58,52
394,87

Þunflutur - 10,30
 2,00
 3,00
 2,00
17,30
 2,10
 1,50
19,40

3,00
 2,00
 1,50
 10,30
 1,05
 2,00
 2,86
 1,05
23,76

