



Dagskráarskjöl bygginarnefndar 1908-1913

Aðfnr. 1326 b, örk 42

Tekið af vef Borgarskjalasafnsins

www.borgarskjalasafn.is

Heimilt er að vitna í skjölin og skal þá geta uppruna þeirra.

Ljósmyndun þessara skjala var styrkt af Þjóðskjalasafni Íslands.

© Borgarskjalasafn Reykjavíkur

Aug. 12/3 '10

By. 4

Jeg undirskrifadar hefi mjör þjörmet
at fara þess á leit við hina háttuente
byggingsnefnd at jeg þái keipta löt
undir fyrirhugut hús er jeg nú sendi
byggingsnefndinni uppdrötti af. Löt
þessi liggur meðfram Laugaveginum,
fyrir innan Spítalavegin; og vildi jeg
þá hana ritmælda þanneg 160 al. sju mældar
til austuro þá Spítalavegi, og þarfrá sju mjör
suo mældar 50 al meðfram Laugavegi
og eru þá eptir ómat landi Einars Benediktssonar
meðfram Laugavegi l. 432 hl. al.

Þingvallabakkur

Reykjavík 11 Mars 1910

Helgi Jónsson

Til

byggingsnefndarinnar í Reykjavík

B. Evk. 16/3 1910 By. 4

Byggingarnefundur fundr. 12. mars 1910

1. Landsbankinn
2. Helgi Jónsson.
3. Thomsen
4. Jóhannes Lárusson. 'Íbúð'
5. Jón - Gymsleikur
6. Frið El. Sveinsson
7. Fredriksen. -
8. Lárus Bjarnason. -

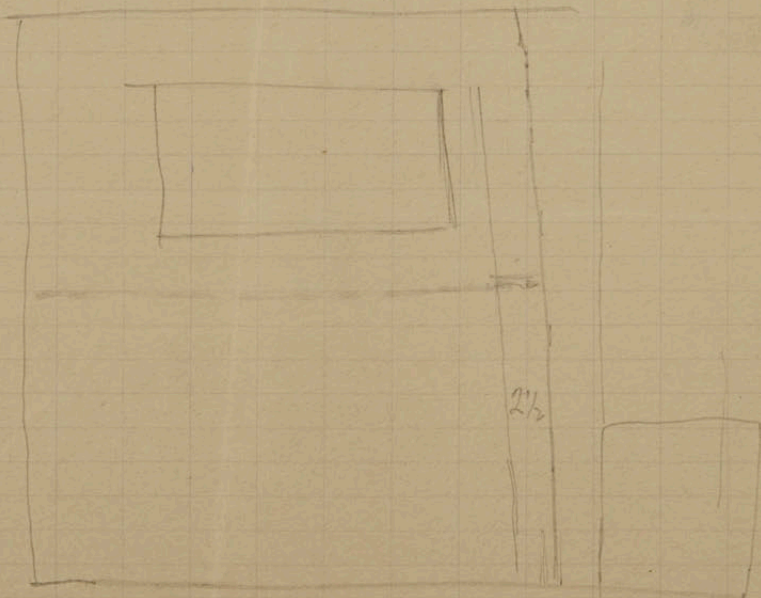

Westmyata

Reykjavík 5. Mars 1910

Jafnframt þó er að senda þinni þáttvottu byggingarnefnd
 uppdrátt til fjörhugads húsi, 8 blöð, ásamt eptirmynd uppdrátt
 arnis, 6 blöð, svo og uppdrátt af löt þinni er húsið á að byggja
 á, endurtekið milli Melbrotshúsi við Sjávargötu, þessi þing er að
 mál að til þess, að neyðin þessi að byggja vanti húsi þann
 niðri í grunninum eða, smáttum uppdráttum, þannig að
 húsið minn aðalhlutur er Sjávargötu, en stund 5-8 á milli þá vantar
 nokkurn löðar og matargöf 5 á milli þá löðarinnar gegn vanti.

Með því þessu þessi öðru aðaluppdráttum er þinni
 endursendur og löðar uppdráttum, er þing öðru byggingarnefndum eptir
 mynd þann.

Árnsdóttir

Sit
 byggingarnefndar Reykjavíkur. - 166/1910 B. 4
 Þ. P. 166
 © Borgarskjalasafn Reykjavíkur

Reykjavík 6. Mars 1910.

SÍMNEFNI: H A T. TALSÍMI: 1, 2, 3.

Stjórmeð leyfi þess megi að leita leyfis hinna
háttrúðu byggingarnefndar til þess, að gjörn á austurhluta
húsinna nr. 21 í Hafnautroti þessar breytingar:

- 1) Byggja reyksháf við austurgöfl húsinna.
- 2) Hækka 3 austustu gluggana midri á suðurhluta húsinna,
þannig að þeir séu jafnhátt og vestri glugganna, og eina
þremur setja nýjan glugga á sömu hlid.
- 3) Setja skilríum þvert yfir um húsið, austanveit við dýruna.
- 4) Setja skilríum um í mitt húsið, vestanveit við dýruna.
- 5) Afþjálja litid herbergi vestanveit við það skilríum,
sem nú er í húsinu, og setja dýr á skilríumid, og á nýja
glugginum að vestri í þeim herbergi.
- 6) Taka 2 stöðir undan dregurumum, en binda þá
aftur upp í sperrumum með 4 járnnum.

Teikningu, sem sýnir breytingar þessar, leit
þess fylgjja.

Virdingarfyllt
pr. H. TH. A. THOMSEN
Kauk Nikuláson.

B. Pub. 165/1910 By. 4

Til byggingarnefndar Reykjavíkur

THOMSENS MAGASÍN

H. TH. A. THOMSEN.

REYKJAVÍK.

SÍMNEFNI: H A T. TALSÍMI: 1, 2, 3.

Reykjavík 12. Mars 1910.

Þjerméð leyfi jeg mig að sekja um
leyfi hinna háttvirku byggingarnefndar til
þess, að flytja dyrnas á austurgafflinum á
húsinu nr. 2 í Kolavundi (Kolapakkhúsinu)
lítið eitt til hlíðar, suða á við.

Virdingasfyllt

pr. pr. H. TH. A. THOMSEN

Kafl Nikulásen.

B. Rok. 164/1910 B. 4

Til byggingarnefndar Reykjavíkur
Borgarskjalasafn Reykjavíkur

THOMSEN'S MARASIN
H. TH. THOMSEN
REYKJAVIK

PRINTED BY H. A. THOMSEN & S.

Handwritten text at the top left, possibly a date or recipient name.

Main body of handwritten text, appearing to be a letter or document, written in a cursive script.

Handwritten text at the bottom of the page, possibly a signature or address.

þar er hin heidraða byggingarnefnd Reykjavíkur
snygjáð mig leyfis til að innrjúta til íbúðar húis
mitt við Skólavörðustíg 4 C, af þeirri ástæðu
að ekki fylgdi nægilega mikil lóð meðfram aaströndun
hlid hússins, þá leyfi ég mig enn á ný að sendi
hinni heidraðu byggingarnefnd nýyráttunn af nefndu
húsi, sem sýnir (vandu strikin) að nú hefi ég
keypt lóð til viðbótar svo stóra að töglegt er,
og þá til sönnunar sendi ég hjer með afsalstýjef
til mín fyrir nefndri lóð. Þanast ég þvi til
að hin heidraða byggingarnefnd sjái nú stækt á
móti að leyfa nefnda breitingu, og samþykki
heidri mína á næsta fundi sínum.

Reykjavík 10 mars 1910

Virdingarfylit
Jóhannes Lússon

Til byggingarnefndarinnar í Reykjavík

163/1910 Þ. 4
Borgarskjalasafn Reykjavíkur

[Faint, illegible handwriting, likely bleed-through from the reverse side of the page.]

[Faint handwriting at the bottom left, possibly a date or signature.]

Því með leyfi þess undirritaðs mið, að óska eftir
samþykki hinna heidruðu byggingarnefndar Reykjavíkur
á brættingu þeirri er þessu áforðum að gjöra
á gættu minni minni við Laugavegi 12A.
st. meðfylgjandi uppdrættu.

Reykjavík 10. mars 1910
Stjórnunaryfirlit
Jónnes Þósson

Til byggingarnefndarinnar í Reykjavík

Handwritten text at the top of the page, appearing to be a list or a set of instructions, though the script is very faint and difficult to decipher.

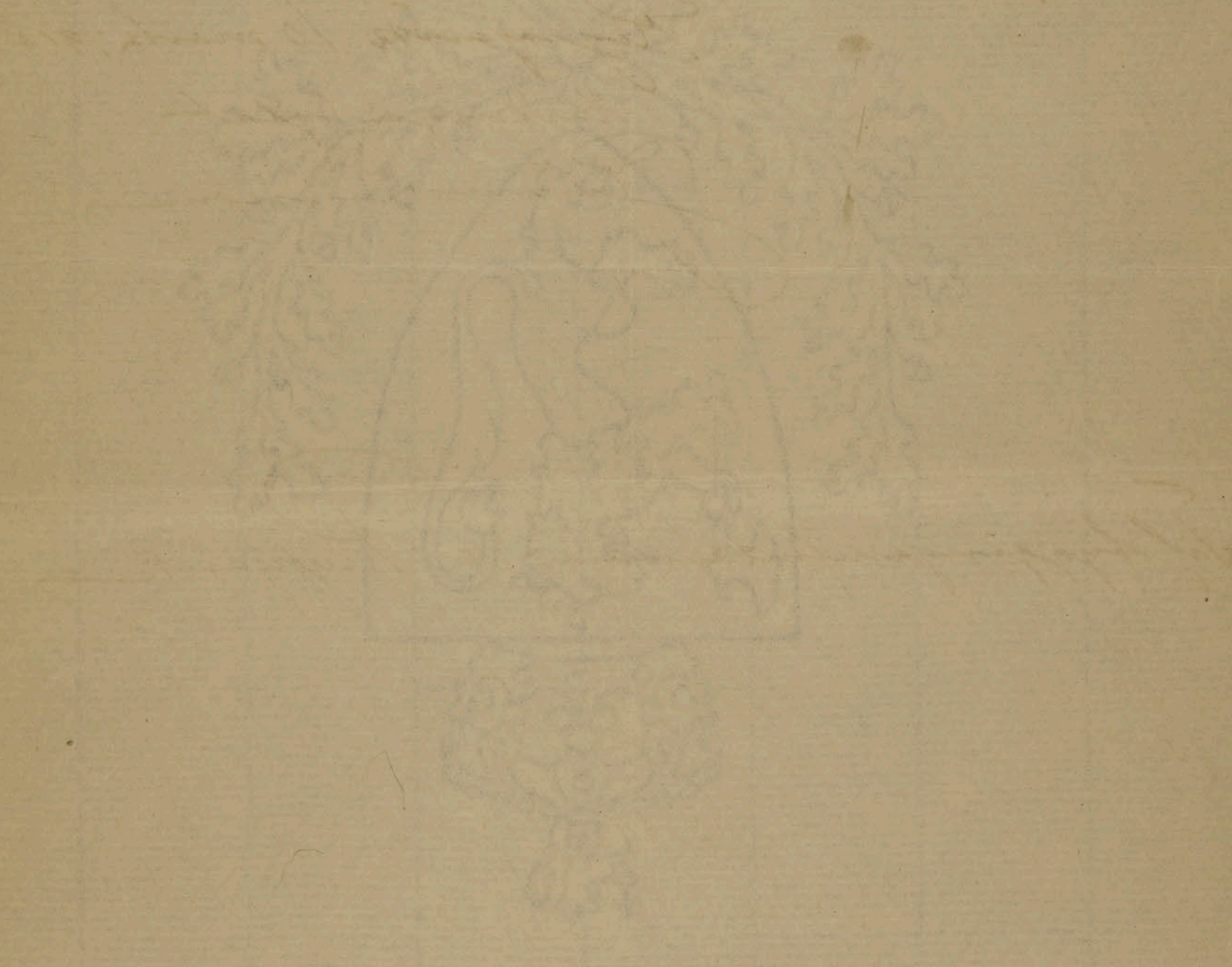

Handwritten text at the bottom left of the page, possibly a signature or a date, which is also very faint and illegible.

Þjermest hefi þú mig að koma þína
háttautu byggingarnefnd Reykjavíkur
um hefi til að leggja Skúlarhúsið að
Stard $12\frac{1}{2} \times 12\frac{1}{2}$ met Læstofurhúsið $3\frac{1}{2} \times 4$
og barstúsið $3\frac{1}{2} \times 4$ og einu meðfylgjandi
uppdráttu af húsinu nánara fyrirkomu
lag þess

Þessum að leggja heiklútu og
gripahúsið að Stard 14×20 byggingar
þessar hefi þú mig að leggja inn-
met Langavegi fyrir innan Spítalavestig
þar sem þú mig að fá Reipta lútu
undir húsin þar af komu

Vínþingafyllet

Reykjavík 11 Mars 1910

Helgi Jónsson

Til

Byggingarnefndarinnar í Reykjavík

B. R. 160/1910 B. 4

Töfr með leifi þeg nýer að fara þess á leit
við þina hátthvortu byggjngarnefnd Reykjavíkur
að þú leifi nýer að breiða húsi mínu ^{við} Vesturgötu 19.
þer í þannum sem þu, að séja. Þæt ofaná alla suttur-
klu húsinu eptir þvi miðju. Tungang um vestur-
enda þess. og séja uppá loftit. Ennfremur að hlata
reykhlíf í vesturendanum og fara eldhúsið þangat
Með leifni þessari he þu þýlga uppdrátt
af þinni ggriskuguta breiðtunga.

Reykjavík 10. marz 1910.
Elina Sveinsson

B. Ruk. 157/1910 By. 4

[Faint, illegible handwriting in cursive script, likely bleed-through from the reverse side of the page.]

[Faint, illegible handwriting, possibly a signature or date.]

Landsbanki Íslands

Reykjavík 4. mars 1910.

Simnefni: Landsbanki.

Uferleypum oss hjér með að beiðast sam-
þykktis þinnar háttvirkta byggingarnefndar
til þess, að Landsbankanum láti breyta spakinn
á blíkksmiðjunni við Egisgötu og Skjölendingötu,
áður eign Pjeturs heit. Jónssonar, svo að það
verti ein og meðfylgjandi uppreiðráttur sjávar.

Viðningarfyllt:
LANDSBANKI ÍSLANDS.

Sjóinnþingjónsson
Þjinnþingjónsson
L. J.

Til

byggingarnefndar Reykjavíkur.

Borgarskjalasafn Reykjavíkur
158/1000 B. J. 4

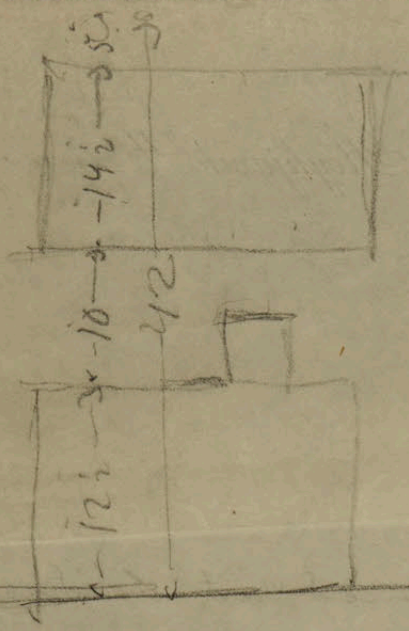

$$\begin{array}{r} 25 \\ 50 \\ 50 \\ \hline 125 \end{array}$$

REYKJAVÍK
 HAFNARSTR. 12
 101 REYKJAVÍK

Keltirist in byggingarnefudarbota Reykjavíkur.

Laugadaginn 12 maí árið 1910 kom byggingarnefudin saman í fund og gerist þar þá, er hér um getur.

- x 1. Árnason lýft að fara dýran í austurgastlinum í húsinu Kolasmúli 2 lítið eitt til hlíðar austur í velli.
- x 2. Landstjórnarráðuneytið lýft að láta brúna þakinn á blökkumíðjunni við Örgögötu og Skilendugötu (áður eign Petrus við jóns. blökkumíð) þannig að manni komi á mið þess var áður skinnþak; byggingarnefudin stur þá skilgjafi að sýllur verði hundarí við þurbita með jarnakkerum.
3. Byggingarnefud leggur til að Helga steinsmúli Jónsýni verði seld lot undir íhlidarkúis og peningshúis við Laugaveg að norðanverðu. Lotin liggur 150 alm. austur frá Spítalavegi og er 50 alm. meðfram Laugavegi; syðri jaðar lotarinnar er 20 alm. norður frá hinni Laugavegar og lotin 35 alm. breid til norðurs. Um lotarvellið verður skiptar skotarnir, og verður ofan á að leggja til 30 ára verð í þralin.
- x 4. Helga steinsmúli Jónsýni lýft að reisa íhlidarkúis í ofangreindri lot (3. lot) $12\frac{1}{2}^{\circ}$ í hvern veg, með ^{breidd} innviðgustinum $4^{\circ} \times 4^{\circ}$; stigi er ofanir í uppdrá á að vera $1^{\circ} 9''$ í minnsta lagi. Byggingarnefudin gefur fyrir sitt lýti lýft til að Helgi megi og peningshúis og hlöðu (í einu húsi) $4^{\circ} \times 20^{\circ}$ alm. með því skilgjafi að það standi að minnsta kosti 5 alm. norður frá fyrirlögðum götu-jaðri og í lögakveðinni fjarlægð frá íhlidarkúisinni. Eftan með Laugavegi komi frá austurhorni íhlidarkúisins þétt og tré girðing austur á lotarmörk. Húis þessi verða ís steini.
- x 5. Þomason lýftar jónsarr hreytingar í austurhluta hússins Palmavör. 21 (Bazarinn).
- x 6. Jóhannesi Þorussýni lýft að hreyta smíðarkúisi

Skólavörðustíg 4^e í íbúðarhúsi, með því skilyrði að
breytingin fari fram undir sérstakri umsjón byggis-
arfulltrúans og fullnægi í öllum átíðum kröfum
h.s.m.p. um íbúðarhúsi, enn fremur að afsalir fyrir
lödum þeirri, er hann kaupir undir húsið, sé
þinglesir.

7. Jóhannesi Þarvassyni leyft að breyta geymslunni
hans Lakjargötu 12 A, samtö. uppdr. Þannig að
geymslunni verði $6^{\circ} \times 15^{\circ}$ með salni $4\frac{1}{2}^{\circ} \times 2\frac{1}{2}^{\circ}$,
en jafnframt rífið niður geymslunni $5^{\circ} \times 4\frac{1}{4}^{\circ}$.
Þið nýja geymslunni stendur á mörkum með
eldvaðnarveg og þjá vegu.

8. Þiskupsfri Póll Þrándsson leyft að byggja lína það
ofan á suðurhelming húss hennar Vesturgötu 19,
gera innngöngudyr á vesturgast hússins, stíga
upp frá þeim, og nýjan rýkkafl í vesturvenda
hússins.

9. Lárusi S. Bjarnassyni skólastjóra leyft að reisa
íbúðarhúsi $15^{\circ} \times 17^{\circ}$ á horninu Þarvassata-Skól-
hústígur í Melkóstinu. Húsið standi 5 álmur
frá nýðri löðarmörkum og 5° – 8° frá jafri
Þarvargötu.

Fléira steki fyrir tekið.

A fund vandaði Svein Jónsson og Guðm. Olsen.
Gundi slitið.

Jón Jónsson

Póll Þarvasson

Sig. Þoroddsson

R. Þinnar.

Þógnvaldur Ólafsson.