



Gjaldkerabók hafnarsjóðs 1856-1885

Aðfnr. 280

Tekið af vef Borgarskjalasafnsins

www.borgarskjalasafn.is

Heimilt er að vitna í skjölin og skal þá geta uppruna þeirra.

Ljósmyndun þessara skjala var styrkt af Þjóðskjalasafni Íslands.

© Borgarskjalasafn Reykjavíkur

SKJALASAFN

REYKJAVÍKURBÆJAR.

Gjaldkerabók hafnarsjóðs

1856

:

1885

.073.52 - .813

280

11/1 - Onnetta Mathilde 1840 - 8. sep. 17.00.

Drum af 188 - af hundrede festsuðlygur og
vlt. folioklad bylaasur, gæmsuðragur og
með Þrjúlamblaðs Regl bazi þar Öppnuðragur
gerfærður, Ley, auðfærður þunðil af rona

Kasse og Regnskaps protocol
for gæmsuðragurinn i Reykjavík
Hlandi Þrjúlamblaðs @ 8. Nvbr 1856

J. D. Skarfe

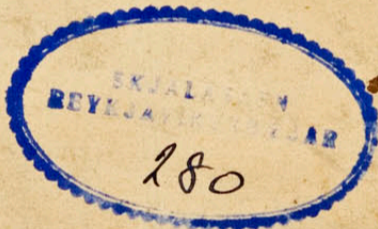

1850	Skibets Navn.	Skippers Navn.	Loft Cub	Sk.
<u>Indtægt</u>				
Mai 26.	Wallemar.	Mathisen	42½	3. 3. 4.
Juni 7.	Albion.	Olin.	10.	4. 2.
20.	Ballum	Michelsen	33.	8. 1. 8.
22.	Froven.	Kromann	19.	4. 4. 8.
"	3 Annas.	Lundt.	28.	2. 2.
"	Aetiv.	Lauritzen	28.	2. 2.
Juli 12.	3 Annas.	Lundt.	28½	2. 2. 4.
14.	Pomona.	Robertson	50½	14. 12.
15.	Christian.	Veinbion	9.	4. 8.
"	Oluf Pje.	Petersen.		11. 3. 14.
"	Artur Enow.	Barusorda	57½	28. 4. 8.
24.	Helene.	Glaser.	39½	9. 5. 4.
29.	Torsøget	Abrahamsen	31.	7. 4. 8.
Aug. 2.	Marin.	Palsen.	52½	4. 2. 4.
4.	Amicitia.	Gram.	41½	4. 1. 15.
7.	Aetiv.	Lauritzen.	28.	2. 2.
"	Christine Maria	Duhn.	34½	2. 5. 4.
11.	Christian Ludvig	Nilsen.	15.	1. 1. 8.
"	Marcela	Juan Allegro	53.	19. 5. 4.
14.	Annas.	Lundt.	28½	2. 2. 4.
"	Helven.	Kilhoff.	54.	13. 3.
15.	Arnold.	Piber.	48½	4. 4.
"	Emma.	Glud.	41½	3. 2. 12.
"	Afram.	Pedersen.	35½	8. 5. 4.
"	Emmy.	Duhn.	40½	3. 5. 4.
18.	Anna.	Smith.	44½	3. 4. 4.
19.	Wallemar	Mathisen.	42.	10. 3.
20.	Margrethe	Jensen.	35½	2. 5. 12.
"	Pomona.	Robertson.	50½	14. 12.
23.	Ballum.	Michelsen.	33.	2. 4. 8.
"	Amicitia	Gram.	41½	3. 2. 12.
26.	Emund.	Bertelsen.	51½	4. 1. 4.
"	Marin.	Dannum.	34.	8. 0.
28.	Jose Louis.	de Lavin.	40.	15.

Spæb. 237 1. 7.

1855

Udgift

Apr 7

Feb 29	Capt Nichoff after plugging	Bilag 1.	8.
Mar 22	" Nichoff	" 2.	18.
Apr 3	Lagtryllurinn	" 3.	0 2 4.
Aug 16	St Johnsen	" 4.	15 3 4.
Oct 28	Iron transfer plankton of Asowag	" 5.	80 . 0

3. 3. 4.
 4. 2.
 8 1 8.
 4 4 8
 2 2.
 2 2.
 2 2 4.
 4 . 12
 . 4 8.
 1 3 14.
 28 4 8.
 9 5 4
 7 4 8.
 4 2 4
 4 1 15.
 2 2.
 2 5 4.
 1 1 8.
 9 5 4
 2 2 4.
 3 3 .
 4 . 4.
 3 2 12
 8 5 4
 3 5 4
 3 4 4.
 10 3 .
 2 5 12.
 4 . 12.
 0 4 8
 3 2 12
 6 1 4.
 8 0
 1 . 7.

Spes. 127. 5 B.

1855

				Trump	237	1	1
Aug 28	Telegraph	Marcussen	57		14	1	8
29	Christin Maria	Hansen	21		1	4	8
Oct 31	Emma	Glud	4 1/2		10	2	4
Nov 7	Afren	Reisen	3 1/2		8	3	12
9	3 Annas	Lundh	28 1/2		7		12
	Capt. Kichoff middelets for Om.						
	Bytning af 1 Turugjerd				10		
					<hr/>		
					289	1	13

1856

Nov 8	Landsfogedens	3 ^o Christen	101-37				
13	Johannes	Cluusen	51		15	1	8
14	Soloven	Kichoff	54		13	3	3
	Emma	Glud	4 1/2	5 Cour. 8	17	1	12
	Christin Maria	Duhu	3 1/2	14	2	5	4
	Cathinka	Olseu	20 1/2		0	3	12
					<hr/>		
					55	3	4

1857

Jan 1	Cespe	Lofvelling	51		46	3	14
	Landsfogedens	3 ^o Christen			101	2	5
Mar 3	Soloven	Kichoff	54		13	3	7
28	Harriet	Olseu	38		9	3	3
Apr 3	Cathinka	Olseu	26 1/2		6	3	12
7	3 Annas	Lundh	28 1/2		7		12
	Brenn	Kroner	19	8	1	3	8
Jun 1	Amaldr	Hansen	15 1/2		1	1	12
	Jacobine	Brenn	18		4	3	3
	Ceres	Boster	57		14	1	8
12	Thaugens	Staurum	58		17		
18	Emma	Glud	4 1/2		10	2	4
23	Annecilia	Hann	4 1/2	G	10	2	4
25	Christin Maria	Duhu	3 1/2		8	3	12
28	Anna	Krause	53	45	17		
29	Soloven	Kichoff	54		13	3	3
	Enighuden	Meyer	19 1/2		4	5	4
Jul 2	Terhild	Alpheus	15 1/2	7	5	1	3
	Waldemar	Mathias	42 1/2		10	3	12
	Actis	Olseu	28 3/4	27	9	2	
	No. 12	Aulegaard	47 1/2		11	5	4
	Anna	Lundh	44 1/2		11		12
					<hr/>		
					394	1	11

1850

Transp. 127. 5. 8

Nov 8 Lagnanar & Jónsborgskostur 101 2 5

7 1. 1.
4 1. 8
1 4 8
11 2 4
8 3 12
7 . 12

9 1 13

Sk. 289 1 13

1856

Boybriddi Einarsson eftur þess 3 7 8

Þurlogsson 1. 3. 5

Lillegatutali Jónarens formanns 4 1. 14

prentur þess Christinn Maria

Deby Casp. Lapaletting 46 3 14

5 1. 8
3. 3. 3
4 1 12
2 5. 4
5 3 12
3 4

Sk. 55 3 4

1857

April 3. Boybriddi Einarsson eftur þess 3. 29. 0 3 1 13

Aug 9. Einarsson 5. 72

Jacobsen 6. 31

Þrud Jón J. Hansen 4. 18

Judmund Helguson 17. 80. 33. 4. 13

Jul 31. Alexius Arnason eftur Eiríkuming 16 8 5

22. Ingvarinn Fischer 300 . . .

Apr 19. Randrup eftur þess 2 . . .

20. Hilhoff upp þess kostgængur þess Fischer 15 . . .

" Alex. Thors Jóhannsson eftur þess 4 4 . . .

3. 14
2 5
3 .
3 .
3. 12
4 12
3 .
1 8
2 4
2 4
3 12
3 .
5 4
1 .
3. 12
2 .
5. 4
12
1 11

Sk. 375 2 10

Transpl. 396 1.11

June 8	Christen Sørensen	P. Mogenssen	55		10. 1. 5.
12	Waldemar	Mathieu	42½		3. 3. 4.
15	Georg	Hansen	28½		7. 12
	Arnald	Riber	48½		72. 12
17	Cathinka	Olson	20½		2 1 4.
18	N ^o . 12.	Hulegaard	47½		3. 5 12
July 8	Christin Marie	Hansen	21	X	10 3.
10	3 Annas	Lund	28½		7. 12
14	Anna Elisabeth	Andersen	38½		9 3 12
20	Junona Carina	Benjueche	40½		17 2 10
	Waal Rachel	Jackson	27	13	0. 4 8
21	Luis	Abacoa	38	36	14 1 8.
22	Leontine	Philips	15½	27	5. 1.
29	Forsyeth	Tobiasen	31		7 4 8
30	Chr. Jensen	Mogensson	55		5 2 8.
31	Georg	Hansen	28½		2 2 7
Aug 1	Thangner	Jensen	58		17.
	Amicilia	Gram	41½	9	3 2 12
3	Grace	Young	52½		13 - 12
5	3 Annas	Lund	28½	15	4 4 8
	Janet Haj	Petrie	50		12 3
	Jacobeni	Brown	18		1. 3.
10	Lewis Louisa		47	8 1/2	3 5 8.
13	Waldemar	Mathieu	42½		3. 3 4.
14	Lejuna Delphi	Willea	26½	24 1/2	0. 3. 12
15	Helvina	Silhoff	57		13 3.
19	Emma	Glud	41½	27	13 5.
20	Georg	Hansen	28½	17	4 4 8
	Arnold	Riber	48½	9	4. 4.
24	Amicilia	Gram	41½		3 2 12
27	Ellida	J. P. Lahn	22		5. 3.
28	Emma	Pedersen	40½		11. 3 12
29	Kristine Marie	Hansen	21	27	5 1. 8
31	Dorothea	Muzumbe	43		10 4 8
July 1	Jacaline	Brown	18	8	1 3.
	Anna	Smith	44½		3. 4 4
	Anna	Mause	58		5 4.
3	Leontine	Wm. Hill	15½	27	5 1. 5
7	Grace	W. Young	53		13. 1. 8.
14	Telyush	Marens	57		14. 1. 8.
21	Anna Elisabeth	Andersen	38½		9 5 12
Oct 3	Maria	Mitt	52½		13. 12
	Ellen Sanjivant	Larsen			1.
24	Maryann	Thomasen		X	3.

Spil 733 573

96 1.11
 10. 1. 8.
 3. 3. 4.
 7. 12
 12. 12
 2 1 4.
 3. 5 12
 10 3.
 7. 12
 9 3 12
 17 2 10
 0. 4 8
 14 1. 8.
 5. 1.
 7 4 8
 5 2 8.
 2 2 4
 17.
 3 2 12
 13 - 12
 4 4 8
 12 3
 1. 3.
 3 5 8.
 3. 3 4.
 0. 3. 12
 13 3.
 13 5.
 4 4 8
 4. 4.
 3 2 12
 5. 3.
 11. 3 12
 5 1. 8
 10 4 8
 1 3.
 3. 4 4
 5 4.
 5 1. 3
 13. 1. 8.
 14. 1. 8.
 9 3 12
 13. 12
 1. 3.
 3 3.
 33 5 13.

1857.
 Okt 23. Gran Trumpu eftur Arnthorini Thaufl. 375 2 10.
 Aförug 50%. Pantar 28%. 178
 Thordaku Lass eftur Arnthorini 10.
 Jon at ind legga Boerum
 Okt 31. Bogl. Thordaku eftur Arnthorini 4. 2. 3

1857				733. 5. 13
Dec 31	Christen	Seimsson	9 Apr 95	0 4 8
Nov 21	Joni	Polson	47 1/2	11. 5 4
" 23	Emma	And	41 1/2	10 2 4
" "	Amund	Sevick	28 1/2	9 3 -
" "	Salomon	Stilhoff	54	13 3.
" 30	Augusta			1 2
				<hr/>
				787 1 13

1858				158. 11.
Jan	Casa Casoldring			154 2 5
	by Sertu Quikring		101. 2. 5.	
	ditto			
				<hr/>
				319. 3.

1858				10 4.
Jan 30	Casa Solfoldring	constant		
	Sertu Quikring	12 Nov 1856	101. 2 5.	
	do.	26 Jan 1858	138. 3. 11.	
				<hr/>
				300.

Feb 12	Stapung	Alf. Thomsson	10. 8.	5.
Mar 6	Christians garv.	Andersson	35 1/2	8 5 4
Apr 10	La Clementine	Lozakis	20.	4. 4.
May 5	Harris	Besen	38.	9 3.
" 7	La jeune Delphine	Skilum	27.	0 4 8
" 8	Lucinde	Andal	00.	15 -
" 17	Angelina		25.	2 8.
" 19	The Curt. of North	Brook	24.	2 -
June 1	Stajuden	Sersen	59 1/2	14. 5 4.
" "	Star	Waltin	34.	8 3.
" "	Eleonori	Petersen	49.	1. 3. 8
" 7	Waldemar	Lodberg	42 1/2	10. 3. 12
" "	Activ	Mathisen	28.	7.
" 8	Amicilia	Grum	44 1/2	10. 2 4
" "	Tetragrah	Marcus	57.	14 1. 8.
" 10	Anna	Smith	44 1/2	11. 12
" 11	Dorothea	Stajungson	43.	10. 4 8.
" "	Delphin	Christoph	23 1/2	5 5 4
" 12	Aluco	Kraus	58.	17.
" 13	Star	Skilue		2 5
" 14	Cork	Brooks	25. 5 1/2	10. 2. 8
" "	Hull Paquet	Deuber	47 1/2	11. 5. 4
" "	Bouspeth	Levi	40 1/2	10. 12.
" 23	Hejner	Skilser	23.	1. 5. 8
				<hr/>
				212 3.

5. 13
 4 8
 5 4
 2 4
 3
 3.
 2
 1 13
 11.
 2 5.
 3
 4.
 5.
 5 4
 4.
 3.
 4 8.
 8.
 5 4.
 3.
 3 8
 3. 12
 2 4
 1. 8.
 12
 4 8.
 5 4
 5
 2. 8
 5. 4
 12.
 5. 8
 3.

1857
 Dec 31. Caspa Hafaldning
 Artia Quittning No. 101. 2. 5.
 Contubus 458. 11. 319. 3. 0.
 467. 4. 10.
 787 2 18

Dec 31. Detail Komandi after Dec 31st
 1858.
 Jan 30 Dygnurab: Jundab Caspa 26 Jan 58. 138 3. 11.
 Perinnuwaterintin 2
 Caspa Hafaldning 16. 4.
 Artia Quittning 161 2 5.
 319 3.

1858
 Aug 4 Dygnurab i Sundabago Caspa.
 Jannur til Jannur Thier. 285
 D. Gulluosen after Ruger. 4
 Sept 23 Lyttugur Thier. 3 5 3
 Nov 1 A. Arson after Quittning 15
 Thierlius Luzab til Fransu 76
 Adony 50 - punkta 26.

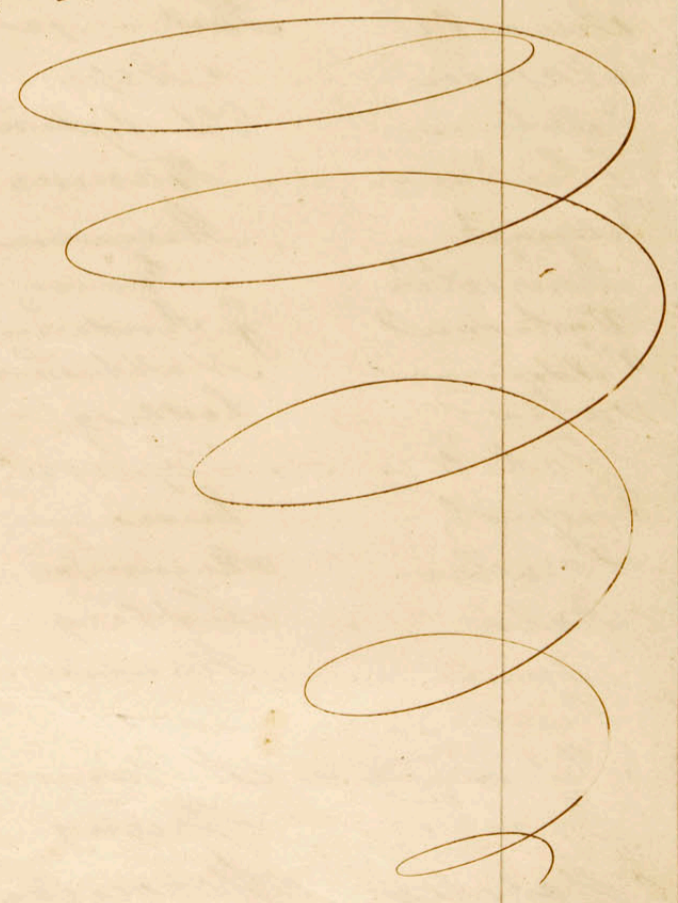

383 5 3

				Apr.	212 48
June 28	Jacob Knab.	Andersen.	23 1/2		5. 84
31	Victoria	Simonsen	36		9.
July 2	Lucinda	Landal.	50.	7	20 -
	O. godu Haub.	Petersen.	22 1/2		5 60
15	Grace	Young	53		13. 24
17	Marie	Klik.	57 1/2		13. 12
21	Coats	Brooks	24		4
	Janet Hay	Petrie	50.		12 48
	Prospect	Leiri	40 1/2		3. 36
23	Torfygur	Talsarov	31.		7. 72
	Polames	Clansen	61.		15 24
24	Clementine		20.		1 64
25	Glenwood	Jaras.	32		8
	Admiral	Swenigh	29		7 24
29	Star.	Milne	34.		8 48
	Isabella	Feltt	40 1/2		10 12
30	Christiansgave	Andersen	35 1/2	2 Cours 7	11. 80
	J. W.	Arvola	38.		4 72
July 11	Anti Packet	Demson	47 1/2		3 92
	Swift	Jos. Fontis	50 1/2		15 12
12	Uesta	R. Harwood	44.		11.
	Grace	Young	53.		13 24.
	Juanita	Gastanaga	58 1/2	12	7 31
10	Mari	Warren	45.	2 Cours	15.
19	Juanita	Gastanaga	58 1/2	35	21 90
21	Kajaden	Leisen	59 1/2		4 88
21	Dolphin	Christophersen	23 1/2	offspring 8/	2 39
24	Star Packet	Warren	38.		9 48
25	Telegraph	Marcussen	57.		4. 72.
26	Amiralia	Young	41 1/2		3. 44.
28	Victoria	J. Andersen	20.	24	5. -
	Waldemar	Mathiesen	42 1/2		10. 60.
	Orlov	Lodberg	28.		2 32.
Apr. 2	Hakili	Lepton	15 1/2	24	5. 84
6	Prospect	Loire	40 1/2		10 12
11	Dorothy	Magnuson	43.		3 56
11	Activ	Lodberg	28		2 32
13	Anna	Bruun	58		5 64
14	Anna	Smith	49 1/2	Agency 3. 68/	7. 40.
20	Supremacy	H. Hansen		2 Cours	2.
	Grace	Young	53		13 24.
	Isabelle	Menderson	45 1/2	Olym: ..	11 36
20	Jacob Knab	Andersen	23 1/2	Jo ..	5 84
	William	Wass		3 Cours	1.
25	Prosper	Leiri	40 1/2	Apr. 2 57,	5 87.

12 48
 5 84
 9
 20
 5 60
 13 24
 13 12
 4
 12 48
 3 36
 7 72
 15 24
 1 64
 8
 7 24
 8 48
 10 12
 11 80
 4 72
 3 92
 15 12
 11
 13 24
 7 36
 15
 21 90
 4 88
 2 39
 9 43
 4 72
 3 44
 5
 10 60
 2 32
 8 84
 10 12
 3 56
 2 32
 5 64
 7 40
 2
 13 24
 11 36
 5 84
 1
 5 84

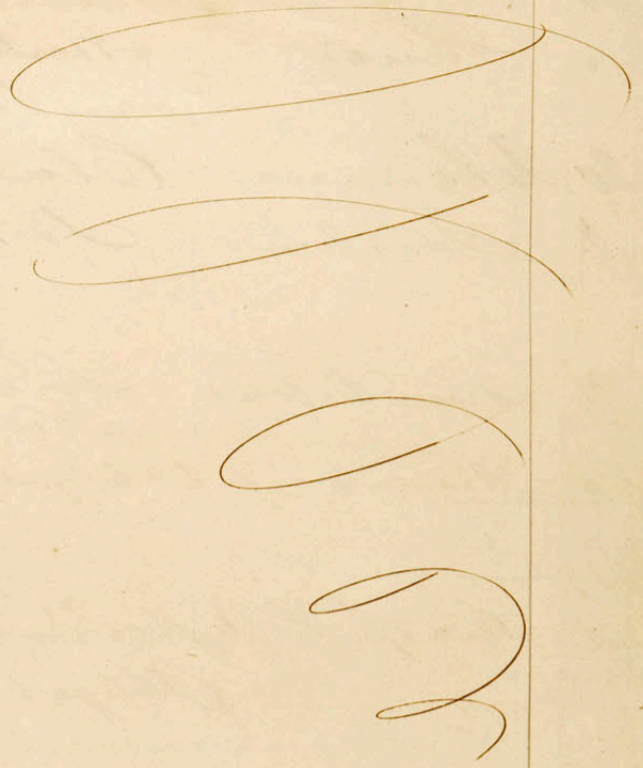

577 24

12	Oct 10	Christian Luna	Jacobson	9.	5. Cur $\frac{57}{58}$	577 34
			Nicolaysen	47 $\frac{1}{2}$		3. 72
			van Ouyen			11. 84
						2 65
	20	Johannes	Olsson	18		15 24
	Dec 4	Jacobini	Toreum	18		4. 48
						<u>Apr, 115 39</u>
	31	Anna Melius	Lorentzen	15		4. 24
			Nielsen			9. 19
	Ann 11	Rantzen of Belgis				<u>Apr, 125 82</u>

1859	Jan 1	Captain S. S. S.				241. 95
			Obliquat N ^o 754.	161. 37		
			" 785.	138. 59		
				<u>Apr 300</u>		

April	4	Panope	Dreis	46 $\frac{1}{2}$		11. 60
	17	Catharina	Nielsen	27		0 72
	26	Helene	Johanna	28		7
	30	Christina	Linnous	36		3
May	2	Anna	Jensen	40 $\frac{1}{2}$		3 36
			Lorenzen			13. 12
	5	Maria	Blom	52 $\frac{1}{2}$		11 24
	17	Delphine	Nielsen	27	3 Cows $\frac{1}{2}$ $\frac{2}{18}$	14 24
	19	Telegraph	Marcus	57		2 84
		Josephine Agre	Wanich	34 $\frac{1}{2}$		8 60
	23	Bertha	Rasmussen	34 $\frac{1}{2}$		13 12
	25	Emmanuel	Tarbo	52 $\frac{1}{2}$		10 36
	27	Amelia	Green	4 $\frac{1}{2}$	off	10
	28	Theresita	Harald	64		7 12
	30	Friedrich	Gilbert	28 $\frac{1}{2}$		5 72
		Marshall	Olson	21		11 36
		Phonix	Simonsen	42 $\frac{1}{2}$		2 52
	31	Concordia	Johanna	30 $\frac{1}{2}$		2 4
June	1	Cook of the North	J. Brooks	24 $\frac{1}{2}$		2 88
		Some names		35		2 88
	4	Vidar	Jakob	35		2 36
	11	Favorit	Gilbert	28 $\frac{1}{2}$		8 84
	14	Afra	Betune	35 $\frac{1}{2}$		13. 12
	22	Maria	Blitt	52 $\frac{1}{2}$		10 24
		Anna	Smith	68		7 36
	23	Mela	Lauri	29 $\frac{1}{2}$		7 00
		William		30 $\frac{1}{2}$		5 60
	29	Dob gods Haab	O. A. Pedersen	22 $\frac{1}{2}$		11 12
July	7	Anna	Smith	44 $\frac{1}{2}$		5 72
		Lovise	Carstedt	23		
						<u>July 472 87</u>

577 34
 3. 72
 11. 84
 2 65
 15 24
 4. 48

 15 39
 4. 24
 9. 19

 25 82
 241. 95
 11. 66
 6 72.
 7
 3
 3 36
 13. 12
 11 24
 14 24
 2 84
 8 60
 13 12
 10 36
 10.
 7 12
 172
 11 36.
 2 52
 2. 4
 2 88
 2 88
 2 36.
 8 84
 13. 12
 10 24
 7 36
 7 60
 5. 60.
 11 12
 5 72
 472. 87

Dec 31.

Primum uteretur
 Casu Populturny
 Cinnabara Obligator N. 754 - 101. 37
 do. do. 785. 138. 59.
 do. 300. -

Jan. 383 83

241. 95.

Apr 25 82

1859.
Feb. 19

Andbatalh i Jordenborgastaru innod 200. -
 Jertia Almblannu
 Galdjarnu fyrir Slagurkubfameljar 1856, 57, 18, 75.
 Jui 18
 Brynjarsson 7. 22
 Alexius Arneron 15 -
 Okt 1.
 Thorakinn Legur Apnag 50. 74.
 Pustur 24
 Galdjarnu fyrir Slagurkubfameljar 25 -

[Large decorative flourish]

Jan 390. 22.

July 7	Turpyns	Tobias	31	July	2 56
9	god. Haub.	Cedersen	22 1/2		1 84
11	Grace	Young	53		13 24
16	Isabella	Flett	41		10 24
18	Harris	Olsen	38		9 48
21	Turpyns	Johanson	31		2 56
29	Lauri	Aarunson	23		1 88
Aug 1	Clarence	Le Croy	20		1 64
2	Cathrin	Nielsen	27	57	2 78
	Do	do	27		2 24
3	Frodoornis	N.L. Harold	64		5 32
10	William	Hoffman	30 1/2		2 52
4	Marcela	Alegria	53	30	19 84
4	Isabella	Alcedea	49	"	18 36
13	Marcus	Allegria	53	12	6 60
18	Grace	Houman	53		13 24
	Isabella	Flett	41		10 24
	Afram	Petersen	35 1/2		2 92
19	Emannud	Tuller	57		32 78
22	Isabella	Alcedea	49	12	6 12
23	Amirilia	Gran	41 1/2		3 44
"	Telegraph	Maruff	57		4 72
24	Stavours	St. Gilbert	28 1/2		7 12
Sept 2	Delphinus	Stidlen	27	Oct. 57	5 5
	Tavoni	Lilber	28 1/2		2 36
9	Emmy	Olsen	40 1/2	402	11 60
10	Joseph Wing	Audusko	24	7	8 -
	Anna	Smith	44 1/2		3 68
16	Sirora	Hassing	36		9 -
17	Valdemar	Machin	42 1/2	24 8	14 16
23	Anna	Smith	68		17 -
24	bank. Ceg.	Jensen	30 1/2	APR	7 60
Oct 11	Ulrikke	Larsen	21 1/2		5 36
13	Frodoornis	Harold	64		10 -
15	Cathrin	Nielsen	27		6 72
Nov 17	Dracholm	Nielsen	20	7 Cont	15 -
19	Emannud	Talson	30 1/2	2	26 24
Dec 14	Theofilo	Dow Davens	59		29 48
	Bank of U.S. N. 754, 785	1 Ann. bill Jani			10 95
	Do " " 804 -				
Apr 31	Emannud				4
					843 52
3	Cooper Casparian				447 34
	Oct. N. 754, 785, 804, Sep. 500				

72 87
~~70 88~~
 2 56
 1. 84
 13. 24
 10. 24
 9 48
 2 56
 1. 88
 1. 64
 2 78
 2. 24
 5. 32.
 2 52
 19 84
 18 36
 6 60
 13. 24.
 10. 24.
 2. 92.
 22 78
 6 12
 3. 44
 4 72
 7. 12
 5 5
 2 36
 11. 60
 8 -
 3 68.
 9 -
 14 16
 17. -
 7. 60
 5 36
 10. -
 6 72
 15. -
 16. 24.
 29. 48
 10 95
 4
 343. 52
 447. 30.

Spork, 396. 22

Cassa Depoldning	Contant		
Skuldborg. Obligation N. 754		101. 37.	
" " " " 785		138. 59.	
Serbia Amittuning		200. "	
		<u>34. 500. "</u>	400. -
Cassa Serbia Amittuning			47. 30.
" i Contant			

44 843 52

Repræsentation
af Evindningsretten ved Kongl. Høiesteret

1.

De fornyede berøgnede 38 nilla formentlig som
af gøttinger i Nordenslandt Bøyer, som for matter
Sammes fortil igjen, med mindre det vilde for
mætte findes at Linnæ papir -

2

N. 27 er berøgnede for 2 Cours $\frac{1}{2}$, $\frac{1}{3}$, N. 31 er berøgnede
for 2 Cours - 8, N. 60 er berøgnede Høiesteret
" 8, p. l. samt dets Oplysningsang 3. 68.

3

Lign 4, blivne tegne. Se Justits i nedre
Ragafte

4

Denne for mit blivne tegnet for Partitien

5

Den ventede Rente til Løst 9. 19, af Løst 754
afprøvet den Anvendelse indjøs 4. 81. er formentlig
for Tidensindtag for 12 Nov. 56 til 11 Jan. 1858.

Kongl. Høiesteret 1860
J. G.

		Cafu		447 30
1860	Arturus. <i>Country Club</i>			
April 5.	Heinrich.	H. Lindeman.	51 1/2	12. 72
May 1.	Clementine	La Croix	20.	1. 04
" 2.	Emilie	Joh. Stetoli	35 1/2	8 84
" "	Arturus	"	"	" 4
" 6.	Mania	Stephansen	34.	8 48
" "	Rader.	Stecher	45 1/2	11 36
4 " 8	Amieilia	Gram	41 1/2	10. 32
" "	Draakholm	"	20.	0
" 12.	"	"	"	0
" 14.	Ulrikke.	Larsen	21 1/2	1 76
" "	J.P. Petersen Jørgensen	Gudmundsen	4.	0 32
" "	Hafrung III	"	"	0
" 21.	Harriet.	Olsen	54 1/2	13. 00
" 20.	Bertha	Nandal.	34 1/2	8 60
" "	Anna.	Strause.	68.	17.
" "	Favur	Schmidt	38 1/2	9. 00
June 2.	Læna.	Møller.	55 1/4	13 72
" 4	Anna	Smith	44 1/2	11. 12
" 10	3 Ritzi Marg.	Ul. Christensen	27 1/2 32.	9 16.
" 7.	Cornth. Heimdal.	"	"	"
" 10.	Spida.	Ostmann.	34 1/2	11. 12
" 13.	Victoria	Simonsen	36	9.
" 14	Arturus.	"	"	"
" "	Heimdal.	"	"	"
" "	Katrin Thorvald.	Jensen	44.	0 34
" 17.	Draakholm.	"	"	0
" 19.	Spida Favur.	Schmidt	38 1/2	3 20.
" 20	Louise Salmands.	"	"	0
" 25.	Marcella	Allegria	53. 35	19. 84
" 29	Johannes.	Clausen	0	15. 24
July 3	Delphin	Overtop	27.	0 72
" 8	Louise Andersen	"	"	0 0
" 10	Aurora	Johansen	28 1/2	7 12
" 11.	myg Sneyfild	Pulver.	"	"
" 15	Roarum.	"	44.	"
" 18	Draakholm.	"	"	0
" "	Favur.	"	"	0

Sp. 658 52

47 30
 12. 72
 1. 64
 8 84
 8 48
 11 36
 10. 32
 1 76
 32
 13. 60
 8 60
 17.
 9. 60
 13 72
 11. 12
 9 15.
 " "
 11. 12
 9.
 " "
 " "
 " 34
 3 20.
 19. 84
 15. 24
 6 72
 " "
 7 12
 " "
 " "
 58 52

1860

Feb 19 Dyounarh með Artia Quittakag 400.-
 Jul 5. Alia Arneson með Quittakag 15.
 Nov 6 Thorkelius Lagað Afdrag 50
 Júní 22 72.
 Dec. 1. Sp. Ragaþróttviltjar 25.-



Spal. 512.

Date	Name	Address	Spork.	Amount
1860				058 52
July 18	Frabella	J. M. S. Loe	41	10 24
	Augustine			0
23	Johannes	Clansen	61	5 8
	Widda	J. M. S. Loe		0
	Marcella	Allegrois	53 12	6 60
28	Ad. Christensen			
	Virginia	J. M. S. Loe	15 th	00 00
Aug 1	Johanna	Lauge	38 $\frac{1}{2}$	9 00
	Mary	Crossland	27 $\frac{1}{2}$	6 84
4	Amicitia	Gram	41 $\frac{1}{2}$	3 44
8	Johann	Schille	27	6 72
	Stephens	Tobiasen	31	7 72
	Saver	Schmidt	38 $\frac{1}{2}$	3 20
11	Joh		38 $\frac{1}{2}$	3 20
13	Printer of Oct.	754, 785, 804		15 -
15	Amicitia	Gram	41 $\frac{1}{2}$	3 44
	Delphinus	Quartz	27	2 24
	Johann	Schille	27	2 24
	Metal	J. J. Jensen		1 12
17	Bertha	Quardal	34 $\frac{1}{2}$ + 50 $\frac{1}{2}$	3 57
	Johanna			
18	Maria	Stephens	34 $\frac{1}{2}$	3 52
19	Eisen	Stellen	44 $\frac{1}{2}$	11 36
20	Spika	Offerman	44 $\frac{1}{2}$	11 12
21	Paradis II			
24	Drankholm	Jorgensen	20	13 32
28	Triumph	Baird	50	15 -
29	Fraternitas	Harist	64	16 -
	Anna	Smith	44 $\frac{1}{2}$	3 68
Sept 15	Anna	Kruse	68	5 64
Nov 30	Theophilus	Dom. Davens	59 ⁸⁴⁴	22 12

m. 850. 89

1861. Jan 1. Casp. Baptism. Contant. 333. 89

Obligations.
 N. 754. R. 161. 37.
 , 785. , 138. 59
 , 804. , 200. -
 Lucia Amittorius 400. 900.

38 52
 10 24
 0 0
 5 8
 2 2
 6 60
 5
 9 60
 6 84
 3 44
 6 72
 7 72
 3 20
 3 20
 15 -
 3 44
 2 24
 2 24
 1 12
 3 57
 3 52
 11 36
 11 22
 13 32
 15 -
 16 -
 3 68
 5 64
 22 12

 850 89
 333 89

1860
 Dec 15

Gjöldur fyrir at skuldtaga
 Lúðvinnu

Apr. 512
 5

Custu Þingvinnu 333.89
 Dbl. N. 754 461.37
 " 785 138.59
 " 804 200.-
 firtva Öndun 400.-

 " 900

 Apr. 850 89

20 1861.

Jan 1.	Carpa Safeföring	contant.		333 89
	Opþys Obligation	Nº. 204.		200 -
		Skattur til 11 Apríl.		5 -
Apríl 20.	Maria	Klett.	52½	13 12
Mai 1.	Ernesb.	Le Bern.	29.	7 24
" 18	Bertha.	Claudiche	34½	8 60
" 27	Spisoo	Ostermann	44½	11 12
" 28	Anna	Stephensen	44½	11 12
Juni 5.	Delphin.	Nielsen.	24½	6 62
7	Frakinnitas.	Harald.	64	10 49
12	Amicitia.	Ann.	41½	10 36
	Peta & Lauritz.	Jórgensen	72.	18 -
	Victoria.	Simonsen.	36.	9 -
20.	Marcella	Sandiap.	53.	19 84
21.	Ræder	Nielsen.	45½	11 36
26	Sophi Yding	Audertou.	24.	6 -
27	Nórd.	Jensen.	21.	3 24
Juli 18	Færvé	Murray.	75.	18 72
"	Forsögð.	Tobiasen.	31.	7 72
27	Georg.	Hansen.	28½	7 12
29	Sophi Yding	Audertou.	24.	2 -
Aug 5	Patric.	McRae.	41.	10 24
"		Opþyging.		1 68
" 9	Ocean Maid	Fluina	50½	12 00
9	Draschnolm	H. Jørgensen	20 last - 3/4	10 -
14	Delphin	Nielsen.	24½	4 8
17	Sophi Yding	Audertou	24.	2 -
18	Amicitia.	Ann.	41½	3 44
19	Spisoo	J. Ostermann	44½	11 12
23	Marcella	Santiago Leaseta	53 - 1/4	6 60
26	Ræder.	Nielsen.	45½	11 36
27	Anna.	Stephensen.	44½	3 68
31	Bertha.	Candab.	34½	2 84
"	Maria	Hansen	34.	1 42
Septbr. 4	Spisoo	J. Ostermann	44½	8 48
11	Callime	Binas	40½	3 68
26	Plomy.	Spitzfeld.	30½	10 12
27	Frakinnitas	Harald	64	2 42
Octobr 15	Afram	Petersen	35½	10 64
25	Jóhann.	Jensen.	41.	8 84

855. 90.

33. 89
 00 -
 5 -
 13. 12
 7. 24
 8 60
 11. 12
 11. 12
 6 62
 49
 10 36
 18 -
 9 -
 19 84
 11. 36
 6 -
 3 24
 18 72
 7 72
 7 12
 2 -
 10 24
 1. 68
 12 50
 10 -
 4 8
 48
 2 -
 3 44
 11 12
 6 60
 11. 36
 3 68
 2 84
 1 42
 8 48
 3 68
 10. 12
 2 42
 10. 64
 8 84
 88
 55. 90

1861.

Apr 11.	hæll Þorkilinske Ljál 500.		
	Rantur	7. 80	507. 80.
May 15.	Capt Smith aftan Flak		92. 2.
Sept. 6.	Capt Mearns for Skitting		31. 48
70.	Aine Alexiusen aftan Lön Möring		7. 48.
	Capt Anderson for ut forfyr at upfyr Skittingur þu Akureið		11. -
	Alexius Arn Gudbrandur Guðmundsson for ut leggja Skinn ái y þann		25 24
	Lön Laga Eubofórþu		25. -
Dec.	Alexius aftan Övittarung		7. 48

678. 54

			Spør.	855 40
Feb.	Fortuna	4 1/2 last 39gr	8	1 6
	Hæpning	3 Journ		24
			40	856 70

1862				178 12
Jan 1.	Cassa Supplement			
	Obligation N. 784		161. 37	
			785. 138. 59	
	Actia Annuum		400 -	
March 20	Joung Obligation N. 821		100 -	
	Rente			6 20
April 30	Spica	Ostermann	47 1/2 Last	7 40
May 14	Catharina	Bertelsen	2 1/2	3 56
	Bertha	Vandahl	34 1/2	5 72
	Lucius	Marku	52 1/2	8 72
	Catharina	Bertelsen		3 56
26	William	Nielsen	30 1/2	5 8
			Oplagning	1 26
Debet 28	Annisotie	P. Andersen	41 1/2	6 88
	Niord	Bogge	21	3 48
Jr. Stam.	Landskjølland	Johding	55	9 16
30	Afram	Petersen	35 1/2	5 88
Jan 6	Carolin	Silrup	59	9 30
7	Fris	Jensen	37 1/2	7 78
	Oscar	Cordner	50 1/2	8 40
	Landskjølland	Johding	55 last	1 14
12	fr. Anni Maria Kirsti		opening	4 80
	Mari	Karito	52 1/2	2 70
13	Lophi Young	Andurlov	24	5
			Oplagning	1 54
21	Isabella	Bircham	40	6 64
25	Afram	Peteru	35 1/2	1 81
28	Mari	Hansen	Oplagning	3 71
	Johann	Arvola	34	7 74
			28	4 64
			Opl. Skattel	1 16
July 1	Fris	Jensen	37 1/2	1 92
3	Cathinka	Nielsen	27	1 39
23	Niord	Bogge	42	1 51
24	Isabella	Bircham	40	6 64
	Pro. an. Maria	Jeloddier	50 1/2	8 40
26	Fris	Jensen	37 1/2	1 92
			Oplag	1 75

53 40
 1 6
 3 24

856 70

178 12

100

6 20

7 40

3 56

5 72

8 72

~~3 56~~

5 8

1 26

6 88

3 48

9 16

5 88

9 30

7 78

8 40

1 14

4 80

2 70

5

6 64

1 81

7 74

4 64

1 16

1 92

1 39

1 51

6 64

8 40

1 92

75

Subito 678 58
 178 12

856 70

1862

Feb. 21.	Dryummet & Jordabreyðing	150. -
Marz 13.	Thorvald Thordarson aftur Reyk.	4 48.
" 17.	do" do" do" do" do" do"	6 32.
" 20.	Leant til Bjarn und 4% 4%	100. -
Maio 12.	Pellagururfor slagning	" 64
Jun 6.	A. Thordarson do"	3 60.
10.	Thorvald Thordarson do"	1 48
24.	A. Arneson do"	7 48.
Aug 15.	Capt Andersen do"	100 -
22	Leant til do" af 20% 20%	14 90
24.	Leant Lejun und 4% 4%	200 -
Sept 8.	Antivont Regning	27 42.

[Large decorative flourish or signature]

Jul. 6 16 50

Transporth 424 59

July 31	Louise	Marchen	52 1/2	14	8 72
Aug 1	Louise Maria	Nielsen	29	7	4 80
2	Forsogets	Tobiasen	31	19	5 16
		Oplagningssk.			62
4	Maria	Hansen	34	2	1 74
		Oplagningssk.			68
4	Victoria	Olson	35		0
4	Dolphin	Nielsen	27 1/2	29	6 61
5	Ythan	Milner	56		9 32
8	Manuela	L. de Laramba	50	27	12 78
12	Nanna	Petersen	55 1/2	3	3 40
15	Annith	Andersen	41 1/2		6 88
4	Marcella	Leoneta	50	7 1/2	3 87
10	Jens	Jensen	37 1/2		1 92
18	Maria	Hansen	34		1 74
22	Torann	Bergschoen	45	24	11 24
24	Prætorie de Dato	formid. af Delige	214	200	92
26	Afram	Petersen	35 1/2		5 52
		Oplag.			71
27	William	Nielsen	30 1/2	10	3 17
		Oplagningssk.			61
Sept 2	Agathe	Susann	29 1/2		1 52
3	Louise Yding	Andersson	24		4 48
4	Cathinka	Nielsen	27		3 36
9	Juanita	A. Gastanaga	58 1/2	7 1/2	4 55
19	Barthol	de Sabale	43		3 34
20	Franika	A. Gastanaga	58 1/2	24	14 60
24	Bertha	Wandal	34 1/2	7	1 77
26	Louise	Marchen	52 1/2	16	8 72
Oct 21	Spisov	P. Ostermann	44 1/2		7 40
Nov 14	"	"			2 31
Dec 7	Louise and Pison	Christalagine	63 1/2	16	10 56

798 7

31 Prætorie af Kommissit af 300 - del. 6 24

Paid to Mr. Bege 21 804 31

805 40

3 56

801 80

424 59
 8 72
 4 80
 5 16
 - 62
 1 74
 58
 6
 6 61
 9 32
 12 78
 3 40
 6 88
 3 87
 1 92
 1 74
 11 24
 214 92
 5 52
 1 71
 3 17
 - 61
 1 52
 4 48
 3 36
 4 55
 3 34
 14 60
 1 77
 8 72
 7 40
 2 31
 10 56
 798 7
 6 24
 804 31
 1 9
 805 40
 3 56
 801 80

1862

Oct 21
 Dec 9
 30

M Smith after Payment
 Pættylla Thordesen
 Alexius after Settlement
 Son Augustaförretta
 Min Rest for Wdoy and Lønn
 Saldo

516 50
 4 24
 3 87
 7 48
 25
 4 36
 140 27 1/2

Obligation n. 784 . . . 161. 37
 785 . . . 138. 59
 821 . . . 100 - Rest
 Lucia Anst. . . . 150. -
 Björn Dal . . . 300 -

[Large handwritten flourish or signature]

801. 80

1863
May 30

Casa Bæjlding fra A 4 155 23
 Bertha. Ouedel 34 1/2 ✓ 6. 45.
 Obligation N: 784 4. 161. 37.
 " " " 785 . . . 138. 59.
 til vsk. " 821 . . . 100. .
 ref. sista Ombudning . . . 150. .
 Byknt. Obligation . . . 300. .
 N: 850. .

April 3.	J. Lunde	J. Biarnesen	14 1/2	✓	73.
30.	Haabet.	A. Hansen	9 3/4	16 ✓	1. 60.
May 12.	Harriet.	Ohlsen	54 1/2	✓	9 8.
	Christine Marie.	Cotlsen	24 1/2	✓	7 8.
13	Onstora.	Johansen	28.	✓	4 67.
18	Carol. Smith.	Sciensen.	121.	✓	20 16
		Ballast.		✓	2 50
20 May.	Emmy	Bistrup	46 1/2	✓	7 72.
	Bygul.	Reeder		✓	7 56
23.	Victoria	Nilsen	25 1/2	✓	4 24
27	Anna.	Partels.	42 1/2	✓	7 8
29	Mary.	M. Velthe.	27 1/2	✓	4 56
	Catharina	Branden.	60.	✓	10. —
	Nepturus	Mattisen	31 1/2	✓	5 24
	Mary Ann.	Petersen		✓	63
				✓	8 8
June 3.	Saga	J. Smith	76	16 ✓	12. 64
	Sanne			✓	1 56
4	Njord	Nicholsen	21	✓	3 48
7	Sønderylland	Gilding	50 1/2	24 ✓	9. 86
	Amicitia.	Gram	41 1/2	24 ✓	6. 88
9	Sønderylland	Gilding.		Ballast ✓	1. 14.
10	Falken.	Nilsen.	46 1/2	✓	7 72
19	Catharina	Nilsen	27	5 ✓	1 39
20	William.	Nilsen	30 1/2	5 ✓	1 57
24	Victoria	Nilsen	25 1/2	✓	1 32.
25	Marie	J. Hansen	34	14 ✓	5 64
28	Fremad	Branden	24.	✓	4
29	Dolphin	Nilsen	27 1/2	✓	4 8
July 3.	Sorsogel	Soliusen	21	✓	5 16
				Ballast ✓	62.
7	Catharina	Nilsen	27	5 ✓	1 39
9	Leitind.	Loransen	17.	✓	2 80
13	Admiral	Hansen	26 1/2	✓	6 81

55 23
 5. 45.
 73.
 1. 60.
 9 8
 4 8
 4 67
 0 16
 2 50
 7 72
 7 55
 4 24
 7 8
 4 56
 11 -
 5 24
 1 63
 8 8
 1 .
 2 64
 1 56
 3 48
 6 18
 6 88
 1 14
 7 72
 1 39
 1 57
 1 32
 5 64
 4 -
 4 8
 5 16
 62
 1 39
 2 80
 6 81
 8 54

1863

Maer.	Siemsen after Reyning	32
"	"	4 32
Feb. 19.	Samud G Schansen after Parsb	5 "
Mai 16.	for at leggja Laska ind Capt'n	9 "
	do " " " " " " " "	1 48
Jun 3.	Fischer after Reyning	7 48
	Mesius after Quithring	80+
Oct.	Lepus after Quithring	400
Nov.	Lamt Fubogus and Skiptur	2 53
	Smith after Reyning	7 48
Dec.	Ch. Arnason after Quithring	20
	Luds. Bjarnis Odiofan	

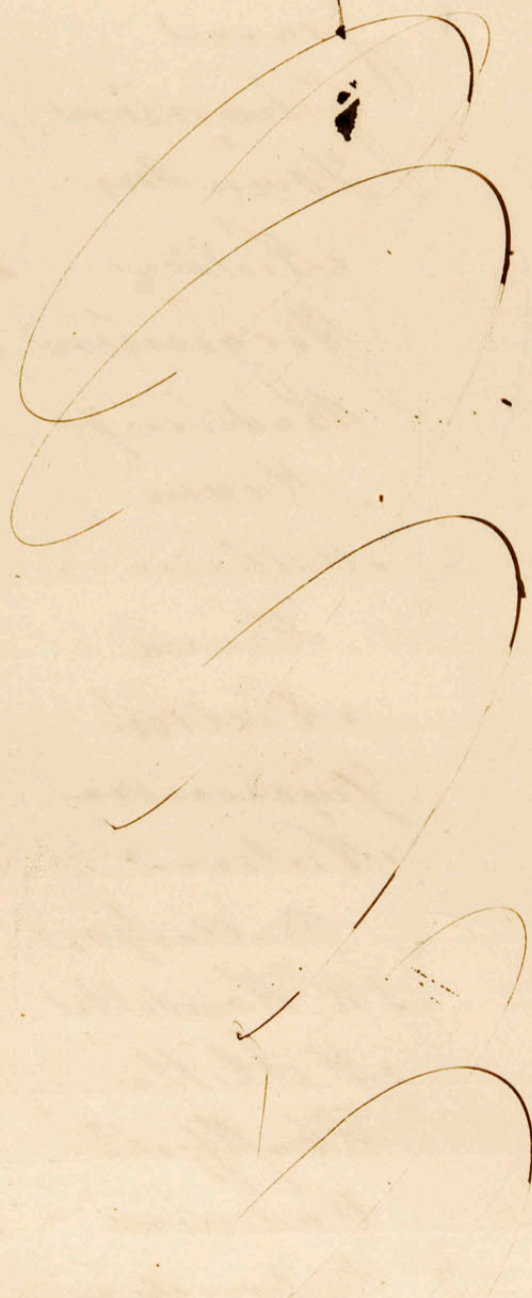

577.71

		Transp.	
		338	54
July 24	Jóhanna	Levannetau. 58½	9.72
	Jysabellha	Þórothson 40	6.64
	Anna	Þórothson 42½	7.8
Aug 1	Victoria	Nielson 25½	1.83
	Christin clara	Carlson 24½	1.27
	Cathrina	Nielson 27	2.78
	Amirala	Hannu 30½	1.87
5	Johannes	Chänsen 60	10.00
	Anna	Johansen 28	7.56
11	Harrict.	Olson 54½	2.81
Aug 13	Annika	Gram 71½	2.16
17	Olson	Johannsen 28	1.47
	a Inchanai	Johannsen 49	8.16
19	Dolphin	Nielson 27½	1.27
22	Draugabla	Jörgensen 20	1.4
	Emmy	Þórothson 46½	2.41
	Maria	Hannu 34	1.74
29	Neptunus	Mattison 3½	9.81
	Maria	Hannu 34	1.74
	Aader	Nielson 45½	4.71
	Gertrude	Jørgensen 52	8.64
Sept 5	Falken	Nielson 46½	7.72
		Ballastu:	93
13	Bertha	J.W. Wandolte 37½	1.77
26	Lagitaris	M. Hella 62	13.54
Oct 7	Phonix?	Skaffjeld	1.57
12	Arcturüs	Andersen 131	28.63
19	Simon	Þórothson 65½	10.88
27	Jóhanna	Levannetau 61	10.16
Nov 5	Johanna	Clavin 60	3.12
16	Nansen	Guda 65½	3.40
Dec 3	Arcturüs	Andersen	28.63
		Total	544.29

8. 54
 9. 72
 6. 64
 7 8
 1. 83
 1 27
 2 78
 1. 87
 10. --
 7 56
 2 81
 2. 16.
 1 44
 8 16.
 1 27
 1 4
 2 41
 1. 74
 9. 81
 1 74
 4 71.
 8 84
 7. 72.
 93
 1 77
 13 54
 1. 57
 28 63.
 10. 88
 10 16.
 3 12
 3 40
 28. 63.
 44 29.

Sporna 537. 79.
 25.

for slaga/lobofandi/au

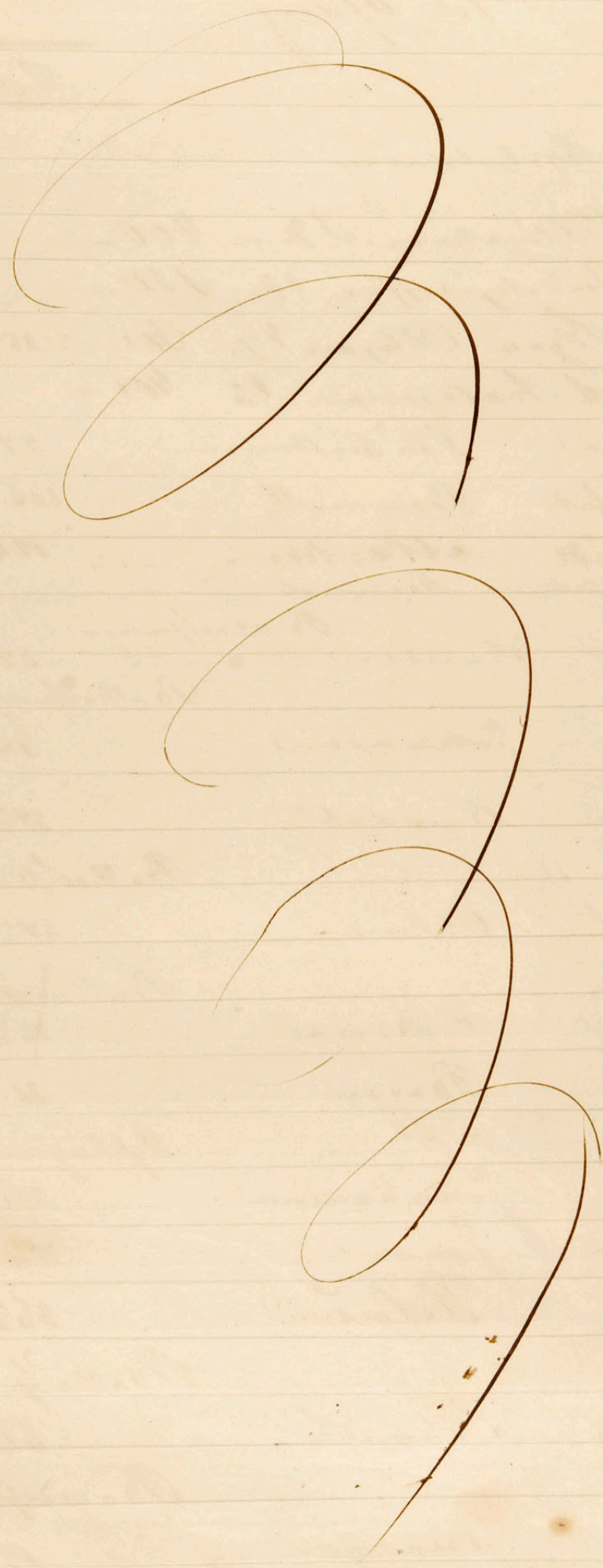

562. 79

Transp 544 29

Hammerich Bet. Rentet til 31 Decbr 1863. 12. -
 do 1ste Afdrag. 25. -

Redde 581 29

1864

Jan 1 Cassen Beholdning 18. 76. -

Obligations 3% - 400 -
 Bondlygesterne 3% 150 -
 Lyngs Obligation 4% 300 - 255
 ad Fintgeson. 4% 400 -

April 11.	Ysivea	F. Th. Røthmann	47½	7. 70.	Jan 1	
21.	Lady Hansbocks	Bennett	206.	37. 32.	Sept 20	
x	Luene	Martner	52½	8. 72.	Oct 12	
30.	Lady Hansbocks	Bennett	-	10. 70.	Jan	
x	Marie	Hansen	37.	5. 64.	Nov 11	
				Ballastpenge		
May 4.	Helene	Johansen	28.	7. 64.		
	Betha	Wandahl	37½	5. 72.		
				Ballastp.		
	Hanne	Ohlsen	54½	9. 8.		
				Ballastp.		
	Darva	H. Binnas	46½	7. 72.		
9.	Hierd.	Bagge	21	3. 78.		
				Afdrag		
10.	Mary	Joh. G. ordiner	27½. 5	1. 72.		
13.	Amicilia	Garn.	4½	6. 88.		
x	14.	Lyra	Petersen	56½	9. 70.	
				Ballastp.		
	Falvins	Schmidt	61.	10. 16.		
				Ballastp.		
15.	Mandali	Thomassen	19.	3. 16.		
				Ballastp.		
Jan 14.	Luene	Martner	52½.	8. 72.		

Transp 166 18

544 29
 12 -
 25 -

Transports 562 79
 Laldio 18 46

581 29

-1864

Polln 581 29

Feb 16	Lögkyllur Þjórdarson	afslar. Þynging	x 2 52
	P. Johannsson	ru ru	x - 48
12	Kanill P. Johannsson	ru ru	x 8 27
May 11	Bechal- Capt. Petersen	ru ru	x 15
30	ru. Ludv. P. Póðsson	ru ru	x 7
July 1	ru. Jón Bergstodinn	ru ru	x 7 36
Sept 20	Ans. Lössner		x 80
Oct 12	Bechal. Johannsen	ru ru	x 2 18
Nov	Geol. Lögmann. H. Arnason		x 7 48
Dec 21	ru ru		7 48
	Bechal. Ludv. Póðsson		x 20
	for Þyngingarföringur		25

7 40
 37 32
 8 72
 10 70
 7 28
 5 64
 - 68
 7 64
 5 72
 . 69
 9 8
 1 12
 7 72
 3 78
 . 72
 1 72
 6 88
 9 40
 . 117
 10 16
 1 26
 3 16
 - 38
 8 72
 166 18

Transp. 16618

1867

Junij 3	Thionise	Carl	199		43.51
13	Najander	Christjansen	59 1/2		9.88
		Po allastp			1.23
22	Bow	Simpson	36		6.
		Po allastp			7.2
28	Neptunus	Nielsen	3 1/2		1.61
29	Marie	Thomsen	16	y	2.67
	Lito	Skallosen	37		6.16
July 2	Harriet	Ohlsen	54 1/2		9.8
		Po allastp			1.13
	Anrona	Fohansen	28		4.67
		Po allastp			56.
4	Nordcap	Tobersen	49		8.16
9	Nicolini	Möller	38		1.94
13	Marioneta	Simonsen	51	y	8.73
15	Pepita	Fosser Torralera	43		7.16
18	Marcella	Simonsen	51	y	2.63
25	Nordcap	Tobersen	49	y	2.53
28	Caroline Louise	Abrahamsen	57	10/16	9.48
29	Spica	Gyloguis			1.18
		Plathmann	44 1/2	5	2.30
	Maalok	Andersen	25 1/2	16	7.27
		Po allastp			57.
	Christen Mai	Carlson	24 1/4	5	1.26
Aug 5	Neptunus	Nielsen	3 1/2	10	3.27
	Ferica	Glerias	58		3.2
6	Sossannu	Nislof	13	5	.65
9	Liemde	Mander	32 1/2	5	2.71
9	Johannes	Lodberg	11 1/2	16	1.88
12	Guie	Kullman	47 1/2	5	2.58
14	Pepita	Gezalt	43	5	1.76

Transp. 31935

1867	1867	Transp		319.35	
43.51	Aug 13. Friederica	F. C. Ohlson	37½	5/	1.92.
9.88	15. Maria	N. M. Mønsen	16	15	2.78.
1.23.	17. Vito.	Kollisen	37.	5	1.89.
6.	18. Johannes	Lodberg.	11½.	.	58.
72.		Baerestp.			23.
1.61.	19. Harriet	Ohlson	57½.	16/	9.8.
2.67	20. Amalia	Andersen	41½	5/	2.16
6.16.	21. Margarethe	A. Tide	72½	14/	7.8.
9.8.		Baerestp.			85.
1.13.	22. Amanda	N. M. Lohand	38.	21/	8.30.
4.64.		Baerestp.			76.
.56.	23. Astrid	Andersen	131.	21/	28.63
8.16.	24. Emma	Møller	62.	16/	10.32.
1.94.		Baerestp.			128.
8.78.	25. Harriet	Ohlson	57½.	5/	2.80.
7.16.	Sept 7. Simon	Basterricher	65½	16/	10.88.
2.63.	8. Victoria	Andersen	20.	.	1.4.
2.53.	9. Njord.	Bagge	21.	15/	3.27.
9.48.	10. Johanna	Larsen	58½.	16/	9.72.
1.18.	11. Dorothea	Franzsen	79.	.	13.16.
2.30.	12. Catharina	H. Jørgensen	27.	5/	1.29.
4.27.	13. Acturus.	Andersen			28.42
.51.	14. Njord	Bagge	21.	.	1.9.
1.26.	Oct 5. Bertha	Handahl.	34½.	-	1.76
3.27.	6. Marcella	Magnusson	51.	5/	2.63.
3.2	7. Maria.	Larsen	34.	-	2.46.
.65.	8.				1.74.
2.20.	9. Dorothea	Larsen	20.	.	1.4.
1.88.	10. Catharina	Jos. Beitha.	53.		8.89.
2.28.	11. Immaculada	M. Gald.	67.		10.67
1.76.		Oplagrupp.			1.32.

319.35

Fundstætt

Summa 497 67

Number of Obligation	870.	10. 37.	
do	821.	12. 84	
do	754	19. 36	
do	785	16. 60.	59. 22.

24. Maru Harur 34. . . . 5 64

31. Anon Nicola Hollar . . . 38. . . . 1. 94

Oct 10. Høgh 44 1/2 g. Jærkjæver . . . 6. . . . 2. 72

26. Gimer Berkehaas . . . 58. . . . 9. 64

Sept. Anon Nicola Andersen 131. . . . 21. 28 63

Number of 275. . . . 11. . . . 11.

12. Afdrag 25.

1865. 671 62

Jan 1 Cassa Betrolidning 758. 69

Obligation at 821. P. = 100. prest.

870 . 150. . . .

754 . 161. 37

785 . 138. 59 550. .

Byens Obligation A = 250. . . .

Hv. St. Fimboerens 700 650. .

P. = 1200. . . .

May 8. Spisaa P. Mathmann 44 1/2 16 7. 40.

9. Ansgo. O. Olsen 73 1/2 1 12. 24

13. Anon Nicola Andersen 131. 24 28. 63.

17. Spisaa P. Mathmann 44 1/2 5 2. 30.

18. Marq. F. Schibbe 27 1/2 1 1. 41

20. Sabria P. Mathmann 44 1/2 16 7. 40.

21. Bertha Wandahl 37 1/2 5 5. 72

24. Heland Eb. Petersen 25 1 4. 16.

25. Daisy. Marshoe. 91 16 15. 16.

30. Emmy P. Mathmann 44 1/2 1 1. 86.

31. Caselia Wandahl 46 1/2 1 7. 72.

31. Caselia P. Mathmann 104 16 17. 32

31. Caselia P. Mathmann 2 16

Juny 3. Linilde 53 1/2 . . . 8. 72

Summa 582. 26.

Þættir S
797 67

Atvikaþættir

Beholdning	Contant	Transport	182 82.
			758 69
		þingmál og þell	17

59 22
5 64
1 94
2 72
9 64
28 63
11
25

671 62

1865

Þættir 671 62

758 69

Apr 3	Laant Klæmmerbræddur		300 -
Jun 8	Laant Politisk. A. Thomsen	eft. Qu. v. 1.	7 78
Apr	Þjálfingur Óðin	eft. Drilling	80 -
Oct 20	T. Jónsson	Þingmál	1 -
Nov	Þjálfingur	500 -	v. 4

Deposition 5 - 505 -

7 70
12 74
28 63
2 30
1 71
7 70
5 72
4 16
15 16
1 86
7 72
17 72
2 16
8 72
1 7

6	Ans. Sigurður Þorsteinsson	Arbeidsgjöld	45 11 -
18	Þingmál E. Thomsen	eft. Þingmál	7 9
20	Þingmál Þorsteinsson	v. 7	3 78
	Sigurður Þorsteinsson	v. 8	71 -
	Þingmál Þorsteinsson	v. 10	20 -
30	Þingmál E. Thomsen	v. 11	46 18
	Þingmál J. Helgason	v. 12	16 12
	Þingmál Þorsteinsson	v.	25 -
12	Þingmál A. Thomsen	eft. Drilling	7 78

582 26

1865	Friddhög	C. Lest.	Polst.	1865
	Friddhög		582. 26	
6	Leiv	Peterson	37	6. 16
7	Caroline Louise	A. Abrahamson	55	9. 16
	Leiv	Jones	207	34. 48
9	Carl Milberg	Chr. Smith	67	11. 16
		Ballast		1. 38
10	Amalia	A. Gunnar	41 1/2	6. 88
	Astrid	Ju. Jaachur	41 1/2	2. 15
	Emanuel	Pou.	42	7. 84
10	Andis	H. Fisher	77	7. 80
12	Ephraim	Fjörðesén	64	10. 64
14	Francis	Wandahl	54 1/2	2. 80
	Caroline Smith	S. Thomsen	121	20. 16
15	Delfina	Nielsen	27 1/2	7. 8
17	Hajden	Christensen	59 1/2	9. 88
		Ballast		1. 23
20	Mathias	H. Pongmiser	27	1. 39
23	Joh. Wilson	A. Fos.	97	16. 16
		Ballast		2. 2
	Mary Cannick	Joh. Adair	89 1/2	14. 88
		Ballast		1. 83
26	Caroline Louise	Abrahamson	55	2. 83
		Ballast		1. 14
	Amanda	Danielsen	38	6. 32
		Ballast		76
	Anders	Andersen	131	28. 63
27	Anna Jens.	Malin	80 1/2	13. 40
		Ballast		1. 65
11	Spina	D. Thomsen	44 1/2	7. 40
21	Brita	Jones	207	10. 75
22	Joh. Adair	Francis	66	11. -
	Anders	J. P. P.	79	13. 16
		Ballast		1. 62
		Friddhög		853. 54

Page	Date	Name	Address	Value	Page	Sum
82	26		Tronsp.		853	54
6	16	Jan Delfin	Nielsen	24 1/2		1 27
9	16		Kallat			49
34	48	Aug 2. Christiane	H. & J. Brønner	3 1/2	5	1 62
11	16	" Anolinnus	Andersen	13 1/2	21	28 63
1	38	4. Sofie	Sontchen	73	5	2 23
6	88	5. Jan Delfin	Nielsen	24 1/2		1 26
2	15	7. Neptun	Hansen	25	9	1 29
7	84	11. Catharina	H. Jørgensen	27	10	2 78
7	80	" Cecilia	Philipp	104	4	17 32
10	64		Kallat			2 16
2	80	12. Lina	Mancher	52 1/2	5	2 70
20	16	17. Anni	H. Fischen	77	19	4 86
4	8	19. Vito	Tobersen	37	19	3 82
9	88	23. Anni	Gram	4 1/2	5	2 16
1	23	24. Drachmann	Danielsen	20		1 4
1	39	29. Ephantose	Jørgensen	64		3 32
16	16	31. Anolinnus	Andersen			28 63
2	2	Sept 4. Carman	Chodogne	53	21	11 57
14	88	5. Bertha	Claudia	34 1/2	5	1 76
1	83	Oct 20. The. Stephansen	for st. Simonsen			20
2	83	" Anolinnus	Andersen	13 1/2	21	28 63
1	14	21. Lina	Mathmann	4 1/2	16	7 40
6	32	Nov 13. H. Simonsen	for Prof. of Bank			12
76		21. for Hømmelbreen	tilgubehold			300
28	63		Bank. betalt			7 66
13	40	Dec 5. Carman	Chodogne	53		8 80
1	65	19. Anolinnus	Andersen	13 1/2	21	28 63
7	40	31. Bank betalt	31. Dec			10
10	75	31. Adress				25
11		Bank betalt	11. for Hømmelbreen			16 48
13	16					
1	62					
853	54		Tronsp.		1437	63

40
1865.

Fundþing

Reu S. 1865.
Drottsp: 1737.63.



1866.

Reu 1737.63.

Jan 1	Rossa Beholdning		339.72.	1866
	Obligation ut: 754.	Re: 161.37.		March 19.
	" . 785 -	" 138.59		"
	" 821 -	" 100 -		May 8.
	" 870 -	" 150 -	550.	

Byend Obligation - 225.
 Febr. 66. indf. h. l. A. Sambogasen u. 700. 625.
Re: 1175. -

March 25. Reu. A. Sambogasen) 700. -
 May 22. Præst: T. M. v. v. 5.32

Reu 745.8
473.56

May 8. Rossa Beholdning
 Leasat til Fr. Land & Drottsp. A. Sambogasen
 Torgesen

Beholdning 491.8

R₁ = S
1737.63

1865.

Þ. digið

R₁ = S:
Svarsp: 1097.87

Rechnung			
Obligation	1754	R ₁ =	161.37
"	785	"	133.59
"	821	"	100. -
"	870	"	150. -
			<u>R₁ = 550.</u>

Byggs Obligation	225		
Fr. A. Simonsens	400		625
			<u>R₁ = 1175.</u>

Cassa. Rechnung 339.72

1737.63

R₁ = 1737.63

339.72

1866			
March 19	Byggs og den nyl. Overtagning		227. -
"	21. Hinnisgjöldur A. Thomsen		70. -
"	"	h. S. S. S.	7.48
Aug 8	Cassa. Rechnung		443.56

400. -

532

745.8

443.56

For Byggsvaldforde 1/2 Orar

R₁ = 745.8

12.48

J. Behold

432.8

432.8

42
1866

Innkort

Rek
Rd B

1866

Overfott

431 8.

Date	Name	Value	Rd	B
April 5	Hlaonepense	Peteren	25	1 29
" 13	Filauull	Andersen	26 1/2	4 40
" 14	Agner	Carl	199	43 57
" 17	Phoenix	Wulff	20	2 88
" 18	Apam	Pudstrup	52 1/2	2 71
" 18	Marie	Pedersen	24 1/2	4 8
" 18	Christine Marie	"	24 1/2	1 27
May 4	Christine Marie	Wulff	20	1 24
" 5	Apam	Blouart	25	1 29
" 9	William	Simonen	25	1 29
" 18	Charlemagne	Andersen	131	28 63
" 18	Arcturus	Mortensen	58	9 64
" 18	Caroline	Gall	24 1/2	4 56
" 18	Mary	Peteren	47 1/2	7 88
" 18	Jens Peteren	Maarten	42	7 5
" 18	John Martin	Olsen	46 1/2	2 40
" 24	Emmy	Black	63	10 48
" 26	Maren	"	"	1 30
" 26	Balthazar	Mertin	30	1 54
" 28	C Dard	Dirich	47	6 82
" 29	Arnoldy	Outzen	44	7 32
" 30	Ermit	"	"	1 88
" 30	Balthazar	Mortensen	58	3 2
" 30	Caroline	J. Hansen	35	5 80
June 1	Marien	Nelven	24 1/2	4 48
" 4	Jenne Delphine	Gram	44 1/2	6 88
" 4	Amittin	Jorgensen	27	1 34
" 4	Catharina	Nelven	38	6 32
" 5	O Sordhenske	Kehler	50	8 32
" 5	Mleitor	Millegun	97 1/2	16 24
" 5	Clare	Hansen	28 1/2	4 72
" 9	Georg	Marib	52 1/2	8 72
" 14	Louise	Rathmann	44 1/2	6 47
" 14	Epic	Broun	31 1/2	1 60
" 14	Christiane	Jorgensen	27	1 34
" 14	Catharina	Andersen	131	28 63
" 14	Arcturus	Gant	26	4 32
" 22	Perlen	Rathmann	44 1/2	1 37
" 26	Epic	Kehler	50	2 58
" 27	Mleitor	"	"	"

Apr 28
May 4
June 1
July 3
Oct 1
Nov 13

Rek		1866		Utgift		Rek	
Rek	B					Rek	B
431	8.						
1	29	Apr 28.	Snecker Joh Jonsson for Arbeide ved Banken	39	"		
4	40	May 4	Laito Lemien for 2 Troen	12	"		
43	57	28	of part for Regjeringens Kasse	79	"		
2	88	June 14	Wlaonekepent A. Jonsson for 1/2 Aar	530	48		
2	71	24	of part for Kammerherren	15	"		
4	8	27	Lieftu Kehler for Stykning af Progen	33	74		
1	27	July 31	Hofmand Thomsen for Kuchjv of Cement	16	72		
1	24	"	S. Wlaunon for Oppveide af Banken	3	53		
1	29	Oct 17	Laito J. Jonsson for Prode	40	42		
1	29	"	Conant Smith for Pillez for Banken	1	80		
28	63	"	P. G. Knudsen for Prode	80	"		
9	64	28	Lodve: Reykjavik Adras rum Wlaunon	37	18		
4	56	"	for Kuchjv of Obligations 850 ⁰⁰ betalt	1	72		
7	88	"	Wlaonekepentur Playtines m. m.	2	"		
7	"	Nov 13	for Wlaunon for Transport af 2 1/2 Tro Cement	4	"		
2	40	"	for Jonsson for Sty samt Skulder	14	8		
10	48	"	S. Wlaunon for Udrykning af Banken				
1	30	"					
1	54	"					
6	82						
7	32						
1	88						
3	2						
5	80						
4	8						
6	84						
1	34						
6	32						
8	32						
16	24						
4	72						
8	72						
6	47						
1	60						
1	34						
28	63						
4	32						
1	37						
2	58						

408 83

1866

Indtækt

Rek

Rek B

		Overført	696	10.
Jul 10.	Lúía Jantena	Leffrin	77	12 80
- " 14.	Georg	Maureen	28 1/2	2 93
- " 21.	Loannu	Christina	68 1/2	10 72
- " 27.	Arvica	Wesly	158	26 32
	Sammy	Danielien	73 1/2	1 93
	Ballant.			27
Aug 2.	Catharina	Lorgensen	27	1 39
- " "	Christyine	Brouin	31 1/2	1 60
- " 4.	Christine Marie	Pederin	28 1/2	1 26
- " 8.	Ocean Maail	Mitne	51	8 48
- " "	Restler	Noble	59	9 80
- " 10.	Takken	Nelien	46 1/2	7 72
	Oplegningsspen.			93
- " 13.	Dreyholme	Mauren	20	3 12
- " 15.	O Svðskende	Nelien	38	1 94
	Oplegningsspen.			76
- " 17.	Spica	Rathmann	44 1/2	1 37
- " 17.	Maria	Mauren	35	1 79
- " 19.	Niibo Decado	Gonzales	43 1/2	7 24
- " 21.	Mleitor	Kehler	50	2 58
	Ballant.			4
- " 21.	Lúinde Marib	Marche	52 1/2	2 70
- " 22.	Arnelyr	M. Sirke	47	4 39
- " 23.	Perten	Garnsb	26	4 6
	Oplegningsspen.			1 8
- " 25.	Amiitea	N Gram	41 1/2	2 15
- " 27.	Jeuine Delphine	Nelien	24 1/2	2 52
	Oplegningsspen.			1 2
- " 30.	Pilpelet	Rasmussen	18	2 90
- " "	O Svðskende	Nelien	38	1 94
- " 31.	Spica	Rathmann	44 1/2	1 37
- " 31.	Maria	Mauren	35	1 79
Sept 1.	Georg	Mauren	28 1/2	4 44
- " 1.	Oplegningsspen.			1 18
- " 5.	Olgi	Rasmussen	17 1/2	2 88
- " 7.	Arburu	Andersen	131	28 63
	Ballantsspen.			2 70
- " 6.	Tambin	Carranza	58	9 64
- " 11.	Arnar	Wulff	20	5 40
- " 12.	Bertha	Wandahl	34 1/2	3 97

885 33

Reikn Rek. B.		Utdypt	Reikn Rek. B.
696 10.			Overforl. 908 83
12 80			7 48
2 93	Sei 22	Lön til Mlavnebehyndum.	20 "
10 72	- " "	Gratiale til Reykjav. Laeri	12 48
26 32	- " "	For Regniskab. foring	
1 93	- " 21		
1 27			
1 39			
1 60			
1 26			
8 48			
9 80			
7 72			
1 93			
3 12			
1 94			
1 76			
1 37			
1 79			
7 24			
2 58			
1 4.			
2 70			
4 39			
4 6			
1 8			
2 15			
2 52			
1 2.			
1 90.			
1 94			
1 37.			
1 79.			
4 44.			
1 18			
1 88			
28 63			
2 70			
9 64			
5 40			
2 57			

1866

Indtægt

Rull
Ref B

		Overført	883	33	
Sept 12	Arcturii	Andersen	131	28	63
- 20	Callina	Jörgensen	27	1	39
- "	Emmy	Andersen	46 1/2	2	40
Oktr 24	Cecilia	Andersen	104	3	24
- 30	Arcturii	Andersen	131	28	63
Dec 31	Rente til 1/6 1866 af Haonckausens opryldige kongelige Obligationer til Beløb 550 Rdl.			16	48
- 31	Rente til 1/6 1866 og 1/12 1866 af Haonckausens Obligationer i London 800 Rdl.			32	"
- "	Reykjavíks Kommunkaens Hjelprag paa Leau til Reparation af Brandvæsenne.		25		
	Rente af 2 Rdl.		9		
- "	Samme Tilbagebetalt underindskudt Leau af 28 Mai og 26 Juni d. A.			34	"
	Rente af 70 Rdl. fra 25 Mai og 530 Rdl. fra 26 Juni d. A.			600	"
- "	Indkommet for 4 1/2 Rdl. Cement iølge underhaanden			12	55
				36	90
			<hr/>		
			1679	71	

Rull
Rej B

1866.

Helgiss

Rull
Rej B

383 33.
28 63.
1 39
2 40
3 24
28 63

Overføit

948 83.

Reholdning 31 Dec 1866

Her Republikforeren

730. 84.

16 48

32 u.

34 :

600 u.

12 55.

36 90.

79 71

1679 71

Reynskala over Reykjavik Maonekariu Lau
Rdy P.

Innehg.

I

Beholdning den 31 Dec 1865.

Obligaciones

Kongelicke ~~og~~ opsigelse

Private

550 "
625 "

1175 "

Deposeret den 4 Nov 1865 i Fordebozi kaneu

500 "

til Indkjøb af Obligaciones

Contant hos Reynskaliforeuen

339 72

2014 72

Bilag N^o 1.

II

Rentes af Maonekariu Acties i Aare 1866 efter ho-

gaende Specification Ref. N^o 1.

76 39

III

Maone, Balleis samt Opbeholdningspenge i Aare 1866

efter Specification B. N^o 2

576 62

IV

Indbetalte Capitales Ref. N^o 1.

425 "

V

Indkjøbte Obligaciones Ref. N^o 1.

850 "

3882 77

Lau
Rg

Lagte og Udgifter i Calendarium 1866

Rd 3

Udgifter

I	Til Opbygning af en Baake paa Grotta ifølge ved- tagne Forskaling Pulag N ^o 3 med Underbilag N ^o 17-19.	207	95
II	Til Ulykning af den paa Havnen varende Bøje Udgifter til Overantain flug m. m. Pul N ^o 16 og 17.	16	72
III	Løn til Havnebetjenten Pulag N ^o 18 og 19.	15	9
2014 72	IV. Gratiale til Reykjavik Læder Pul N ^o 20 og 21	100	
	V. Til Indkjøb af kongelig uoplyst Obligation ^{350^u} N ^o 22	761	18
76 34	VI. For Regnskabsfører Pul. N ^o 23 og 24.	25	9
	VII Til Omdrag imod Indtægten Wjfor I første til Omdrag	425	u
576 62	VIII <u>Beholdning</u>		
	kongelig uoplyst Obl. N ^o 744 3/0	161	37
	785 3/0	138	59
425	821 3/0	100	u
	840 3/0	140	u
	Med Rente fra 11 Juni 1866.	550	u
850	kongelig uoplyst		
	Krigskade Obl N ^o 63 14 4/0	50	u
	Med Rente fra 11 Juni 1865.		
	Couponabl. L. 9756	500	u
	M. 14407	200	
	W. 32,374	100	u
	Med Rente fra 11/12 1866.	850	u
	Privat Obligation hos Pypur Kemur kaui	200	u
	Uthævede Rente af kongelig Obligation	1600	u
	Contant hos Regnskabsføreren	1	u
		730	84

2331 84

3882 77

3882 77

1867	Sundags	Sent.	§ 1 ^r
	Octo	kapr Steffenur	1. 5. 11.
Nov 14	Ugrau	kaprinn Pelding	20. 2. 5. 8.
19	Saunne	"	3. 12.
April 1	Uroturus	" Fridrikur	131. 28. 3. 15.
24	Bentha	" Waudal	34 1/2 5 4 8
30	Reino	" Garsart	54 1/2 4 4
mai 2	Kristianus Maier	" Petersen	24 1/2 4 8
"	O. Emmy.	" Olsen	46 1/2 7 4 8
"	Indipendant	" Morvan	21. 0. 2. 12.
8	Charlamagne	" Le Pars.	20. 1. 4. 4.
10	Kathinco	" H. Jorgensen	27. 1. 2. 7.
18	Paue	" Villiau Macke	1. 3. 0.
"	Pomme Noire	" Gagnonord	23. 1. 1. 8.
23	Leotaue	" Chary.	27. 1. 2. 7.
25	Julus	" Smith	0. 10. 1.
"	Blauue	" J. P. Petersen	39. 7. 1. 14.
26	Spico	" Rathmann	44 1/2 0. 2. 15.
29	Indian Green	" J. P. Votter	24. " "
30	Charlamagne	Simonmuy	20. 1. 2. 12.
Junij 4	Leisbo	Grundrup	31 1/2 5. 1. 8.
"	Agnes Augusta	Anton Hansen	19 " 5. 15.
"	Lucinda	J. H. Marsch	52 1/2 8. 4. 8.
6	Marq.	J. C. Hansen	28 1/2 9. 4. 8.
7	Maria	Hansen	35. 5. 5. 6.
8	Amicitia	Gram	41 1/2 6. 5. 8.
12	Bien	A. Nilsen	28 1/2 5. 5. 10.
15	Amanda	D. Danielson	33 1/2 5. 3. 8.

1867
 Octob
 Decbr 20
 1177.10.

Apr 1867

Hdgrift

Apr

1. 5. 11.

2. 5. 8.

Óttull. Retalt far Bjargelón og Trauspart af Böiu þar Akureyarrif

14.

3. 12.

18. 3. 15.

Þekki 20 forat mat Böiu þar Accout

1. 3.

5. 4. 8.

4. 4.

4. 8.

7. 4. 8.

0. 2. 12.

1. 4.

1. 2. 7.

1. 3. 0.

1. 1. 8.

1. 2. 7.

10. 1.

7. 1. 14.

0. 2. 15.

24. 4. 1172.10.

1. 2. 12.

5. 1. 8.

5. 15.

8. 4. 8.

4. 4. 8.

5. 5. 4.

6. 5. 8.

5. 5. 10.

5. 3. 8.

162. 5. 7.

1864.

Indtøgt.

			Resten	Rub # 1.	
Juni	Transparit		162	57	1864
15.	Gunn	J. Jørgensen	72	12	Juni
18.	Astrid	Mickelsen	44	658	
21.	Falken	J. Filsen	46	229	
25.	Arcturus	Andriksen & Barnevig	131	28315	Juli
4.	Cedar	Capo J. Jinton	112	184	
4.	Cecilie	Capo Bistrup	104	151	
27.	Dansa	H. Binas	44 1/2	72	
29.	Scam Delphin	J. C. Nielsen	27 1/2	523	
4.	Afram	H. G. Beldring	20	258	
Juli 1.	Emmy	A. Olsen	46 1/2	228	
2.	Spica	Rathmann	44	126	
7.	Caroline	Reise	17 1/2	258	
4.	Aracov	Jens Weste	158	262	
6.	Astrid	Mickelsen	44	215	
4.	Falken	J. Milsen	46 1/2	228	
13.	Brown	Daudd Herde	60	10	
18.	Maria	O. H. Bistrup	52	247	
19.	Hanne	J. L. Petersen	39	63	
24.	Doloris	Dr. Abarea	56	11	
26.	Thyra	H. M. Johansen	103	1714	
Aug 1.	Astrid	M. Christensen	44 1/2	355	
2.	Gunn	E. Erikson	40	64	
Juli 30.	Konst	Lohm	48 1/4	234	
Aug 7.	Euphrosyne	Justesen	64	132	
4.	Emmy	A. Olsen	46 1/2	229	
8.	Jan Pasi	Gerann	30	58	
		Katris		381. 21	

Udgift.

162 57.	1867.		
12 11.	July 20.	Salita Alexus Arnason i þu Raf.	7 3/4
6 58.		Fransjunt	153
2 29.		Prekst for Reparation of Grotthubarna	25
28 315.	July 4.	Salita Alexius Arnason i sly P.	73
18 40.			
15 10.			
7 20.			
5 23.			
2 58.			
2 28.			
1 26.			
2 58.			
26 20.			
2 15.			
2 28.			
10 00.			
2 47.			
6 30.			
11 00.			
17 10.			
3 55.			
6 40.			
2 34.			
13 20.			
2 29.			
5 08.			
381. 21			

Date	Name	Address	Rate	Amount
1867		Transport.		381. 2.
Aug. 8.	Guada.	M. A. Nielsen	52 1/2	2 4 6.
9	Sapha.	M. Hansen	41.	6 5.
10	Bertha	Wandal	34 1/2	1 4 5.
14	Esia	J. W. Rasmussen	44 1/2	2 4 11.
16	Abrea	Mehelsen	41 1/2	2 1.
19	Helene	A. M. Thomsen	28.	1 2 12.
20	Alexander	Comelius	32.	2 2.
21	Eric	M. Johansson	41 1/2	2 1.
22	Karolina	Rui	17 1/2	2 3 5.
24	Georg	M. M. Maurus	28 1/2	7. 12.
	Jon Sai	Saray	79.	13 1.
	Augusta	Maurus	19.	5 15.
26	Lune Delphin	Nitro	24 1/2	2 3 5.
	Arcturus	J. Friismand profusion	131	28. 3 15.
27	Amelia	A. H. Gaus	41 1/2	2 1.
	Guada	Daujelren	33 1/2	8. 4 6.
	Maur	Petersen	39.	2. 3.
30	Agathe	Gonnerup	31 1/2	3 1. 11.
31	Louise	Rasmussen	23.	2 2 6.
Sept	Pepita	Artika		12 2 13.
9	Jon Sai	Saray	79.	14 0 11.
11	Agis	Rasmussen	17 1/2	5 9.
12	Sappio	Maurus	41.	8 5 13.
	Mario	Bistrup	52 1/2	8 4 8.
14	David	Benar	44 1/2	2 1 15.
	Kaiaten	Lehrstjarnur	59 1/2	9 5 8.
Oct 2.	Miguel de Rejon	Antonio de Sertiz	66 1/2	11. 8.
12	Mario	Bistrup	52 1/2	2 4. 6.

Oct 19
 4
 31
 Nov 11
 11
 16
 Dec 11

81. 2.
 2 4 6.
 6 5
 1 4 5.
 2 4 11.
 2 1.
 1 2 12.
 2 2.
 2 1.
 2 3 5
 7 12
 13 1.
 5 5 15
 2 3 5
 28. 3 15.
 2 1.
 8 4 0.
 2 3
 3 1 11
 2 2 6
 12 2 13.
 14 0 11
 5 9.
 8 5 13.
 8 4 8.
 2 1 15.
 9 5 8.
 11. 8.
 2 4 6

Oct. 19. Arcturus hept, Pinnibru Julitour.
 " do " do Aug u.
 31. Kathinka " Jörgeusur
 Nov. 1. hept. Pinnibru " Saimarub. Grotti
 11. Apram hept. Peldruing.
 H. Mathilda " Klausur
 Dec. 18. Arcturus. Pinnibru Octabent.

538. 2 11.
 131. 28 3 15
 131. 28. 3 15.
 27. 1 2 7
 " 5 " "
 20. 3 " 12
 38. 6 2 "
 131. 21. 5 "

Reynskub over Reykjús Maunelánuer Sndkøgt af
Sndkøgt

I. Hæðaldning á 31 Desember 1866.			
a. Gjæfelig Obligationer	550		
b. Hæfelig. do	850		
c. Privat do	200		
d. Hæfelig Rente af 1 Roup. Obligation 1.			
e. Kontant hos Regnskabsforeren 4311 5/4.		2331 5/4	
II Rente af Maunelánuer Activer		98 3/4	
III Maunel, Pallast & Optægningspenge: Aaret 1867.		628 2/12	
IV Hæfelig af Tæ og Samokut hæfelig		5 - -	
V 5 ^{te} Hæfelig af Maunelánuer Obligation		25 - -	
VI Sndkøgt af Roupens Obligationer 4 90%		1000 - -	

1 Roup. S. 488 5 -

Udtagt af
 Rdt. 1^o

Udtagt: Regnskabsaar 1864

Udgifter.

	Rdt.	All.	o.
I Løn for Mærkedjente		15.	
II Bærgeløn af Bræn for Aluörsif		14.	
III Bræn skulet og Malet		1.	3.
IV Reparation af Søndret paa Skalle		2.	5.
V Et Ruedkast til en Stang til Bræn		1.	8.
2331. 54. VI Kjøbt Kluder og Njör		190.	1.
98 3. VII for Regnskabsføring.		25.	
628. 212 VIII til Omdrag med Luksagt V		25.	
5. IX til Omdrag med VI		900.	
25. X Beholdning den 31 December 1864			
a, Opryglige Obligationer		350.	
b, kopryglige do		1850.	
c, Privats do		175.	
d, hvorover Gælden af Konsep. Off. 2.			
e, kontant hos Regnskabsføreren 33 b. 24		2914.	1 8
488 5. -			
			1 Rdt. 1 488. 5.

1868

Snabast

Pat. /

		Oversigt		336 1 8
	Thorshavn	Captain Lodberg		34 -
	Arcturus	" Fridrikson	131	28 3 15
April 21	Lovise	" Rasmusen	23	4 1 14
24	Mor de Maria	" Amundsen	77	12 5 -
27	Grabella	" Kamotte	35	1 4 15
	Aleyn	" Monart	36	1 5 4
	Victorine	" Le Port	38	1 5 14
29	Galathea	" Merlen	72 1/2	3 4 10 1/2
	Maane	" Pedersen	39	6 3 -
30	Christine Marie	" J. Petersen	28 1/2	4 - 8
	Astrid	" H. G. Pedersen	20	3 2 -
	Mermione	" Klagesen	70 1/2	3 4 12
May 7	Maane	" Petersen	39	2 - 3
15	Aurora	" Strabensen	23 1/2	1 1 5 1/2
16	Prins de Geuz	" Marin	72	3 4 8
18	Tom Sorensen	" Nielsen	83	10 5 -
	Elisabeth	" S. Johansen	37 1/2	1 5 11 1/2
	Gyge	" Hedrae	78	4 - 6
26	Amelia	" Gram	41 1/2	0 5 8
	Emmanuel	" Hagberg	23	1 1 3
27	Thorshavn	" Rathmann	22	3 4 -
29	Kromann	" Laupa	73 1/2	12 1 8
30	Kathrine	" Larsen	21 1/2	1 - 12
June 2	Mathilde	" P. M. Morsen	38	6 2 -
	Deligente	" Jean Laurio	38	1 5 14
5	Edith	" E. Oser	56 1/2	9 2 8
8	Bertha	" P. J. Wandahl	34 1/2	5 4 8
	Thorshavn	" Rathmann	22	4 2

Red. nr.	1868	Udgift	Red. nr.
336 1 8	Jan 21	Auktionirgning	78 12
34	Mar 14	En Reining fr. J. Oddum lods	11 2
28. 3 15	Apr 3	" " S. Meingimur sel.	4 4 12
4. 1 14	"	" " af 29/11.	2
12 5	Jun 3	Maonebjetur an Reining	7 3
1 4 15	"	" Reing to laural Smith.	3 1 3
1 5 4	"	" " " Smid J. Helgason	7
1 5 14	"	" " " " Merius Arnason Patil.	3
3 4 10	Jun 10	atbætt til Regent Kerner.	200
6 3	27	" " " " Summe	200
4 8	"	" " " " do.	100
3 2	"	Deild Maonebjetur ifolge Reing	7 3
3 4 12	Mar 12	"	
2 3	"	"	
1 1 5	"	"	
3 4 8	"	"	
10 5	"	"	
1 5 11	"	"	
4 6	"	"	
0 5 8	"	"	
1 1 3	"	"	
3 4	"	"	
12 1 8	"	"	
1 1 12	"	"	
6 2	"	"	
1 5 11	"	"	
9 2 8	"	"	
5 4 8	"	"	
4 2	"	"	
485 5 11	"	"	

Indtægt

			Løst	Rd	f
	Overført			485	5 10
	Beccibia Capitain	Gronnerup	31 1/2	5	1 8
Jun 8	Petersminde	P. P. Hansen	53	8	5
13	Thor Hovland	Danjelsen	113 1/2	18	5 8
15	Active	E. N. Christensen	33 1/2	5	3 8
	Coras	H. P. E. Marcher	57	9	3
17	Bertha	F. W. Wandahl	34 1/2	1	4 13
19	Christiane	J. W. Møller	31 1/2	1	3 14
20	Helene	S. Jørgensen	109 1/2	18	1 8
	Thorshavn	L. F. Mathmann	22		4 2
22	Island	Chr. Petersen	25	1	1 13
24	Thorseng	N. Børgesen	36	6	
	Astrea	O. Olsen	44 1/2	2	1
	Dania	H. Binas	44 1/2	1	2 6
27	Active	E. N. Christensen	33 1/2	1	4 8
29	Jeune Delphine	T. G. Nielsen	24 1/2	4	8
30	Hanne	J. P. Petersen	39	6	3
Jul 2	Ane Charlotte	A. Nielsen	25 1/2	4	1 8
Jul 3	Anglo Dane	A. Andresen	25 1/2	55	2
Jul 16	Sweet Home	Jørgensen	45 1/2	2	2 4
22	Aurora	Abrahamsen	28	1	2 12
28	Sweet Home	Jørgensen	45 1/2	2	2 4
30	Hanne	J. P. Petersen	39	2	3
Aug 3	Ane Charlotte	A. Nielsen	25 1/2	2	2 6
6	Thorshavn	Mathman	22	1	3 10
10	do	do	22		4 2
13	Georg	H. G. Hansen	28 1/2	6	1 6
	Active	E. N. Christensen	33 1/2	5	3 8
	Napoleon		37 1/2	2	4 7
14	Mabilde	J. P. Hansen	38	5	3 4
	Ulrica	N. N. Thomsen	20 1/2	3	2 8
20	Arcturus	Judroking	131	28	3 15
	Ukeris			703	5 13

85 5 10
 5 1 8
 8 5
 18 5 8
 5 3 8
 9 3
 1 4 13
 1 3 14
 18 1 8
 4 2
 1 1 13
 6
 2 1
 1 2 6
 1 4 8
 4 8
 6 3
 4 1 8
 55 2
 2 2 4
 1 2 12
 2 2 4
 2 3
 2 2 6
 1 3 10
 4 2
 6 1 6
 5 3 8
 2 4 7
 5 3 4
 3 2 8
 28 3 15
 103 5 13

Overfast

1121. 5 71.
~~1221~~ 5 #

Laker

1121. 5 71
 1214. 5 #

Aug:		Overfart.		703 5/13.
15	Jeune Delphinus	Sept. J. G. Nielsen	24 1/2	1 4 12
20	Jeune Delphinus	Petersen	4 1/2	3 3
24	Activo	E. N. Christensen	33 1/2	1 4 8
25	Amatit	N. Chr. Gram	4 1/2	2 1
26	Amo phatius	A. Nielsen	25 1/2	1 2
28	bedio	Gronnerup	3 1/2	2 1 13
29	Thorsey	Petersen	30	8 1 8
	Christine Maies	J. G. Nielsen	24 1/2	1 1 11
31	Jeune Delphinus	J. G. Nielsen	24 1/2	1 1 11
Sept. 11	kovre	Rasmussen	23	1 1 2
14	Maue	Schouen	29	0 3
15	Nathildi	Hansen	38	1 1 2
17	Afram	Beldring	20	3 2
17	Afram	Beldring	20	3 1/2
28	Tanne	Petersen	39	2 3
30	Elgir	Rasmussen	17 1/2	1 5 8
Oct. 14	Docturus	Fridrikow	131	28 3 15
	Odin	"		25 5 15
	Thoni	Schouen	199	43 3 3

Maest Obligationer

12 734	date 23 Jan: 1858	den Red. 101 3/4	
" 785	8 Juli 50	" " 128 5/9	
" 821	13 Febr 1861	" " 100	
" 840	2 Juli 1862	" " 150	550
Reute af 200	4% for 10 Juli 51	Decbr 2 1/4 1/4	
" " 200	" " " " "	Decbr 3 1/2 1/10	
" " 200	" " 15 Octobr 71	" " 5 1/2 6	12 1 4
B. Afdrag af Rasmussen's Obligation	25		
Reute af samme li 21/12 58	7		32
Sikrings Reute			145 2
			96 1/11
			154 2 11

703	5/12				1121. 5 11.	
1	4/12	Utbl. Lögle	Reynung	La Pugh L. Horderu	tu Bogtrykharid	1121 5 11
3	3	Rekull.	"	"	"	2 1 4
1	4/8	22	"	Munir	Sthlaunson	"
2	1	31	Rekull	La	Kennurolasruu	4 3
1	2		La	Reynubalsforeru		200
2	1/13			Beholdning	e 31 Octobris 1868	25
8	1/8				La Reynubalsforeru	1394 12
1	1/11					179. 4 12
1	1/11					
1	1/2					
0	3					
1	1/2					
3	2					
	3/12					
2	3					
1	5/8					
28	3/15					
35	5/15					
43	3/3					

554

1/2 1/4

32

1445 2

96

1541 2

1868

1541. 2 11.

Rekniðrat over Reykjavíkur Kaupmannskassans Stofn og Veldi

Stofn		
I	Rekniðrat dætt 31 Desember 1867.	
a.	Oprijeliga Obligationer	550.
b.	Uoprijg	1800.
c.	Trivat	175.
d.	kontant hos Rekniðrat 230. 4 8/10	2911. 1 8.
II	Rekniðrat af Kaupmannskassans Aktiver Del 1.	115. 1 15.
III	Kaupmannskassans Aktiver Del 2.	574. 54.
IV	Udragn af Kaupmannskassans Obligationer	25. "
V	Udragn oprijeliga Obligationer	550. "

I
II
III
IV
V
VI
VII
VIII
IX
X
XI
XII
XIII
XIV

1000 Rial 4/16 2 11

Antfang og Udgift: Regnskabsaant 1868

Rek. 1/6
 2911. 1 8.
 115. 1 15.
 574 54.
 250.
 530.

Udgift.		Rek. 1/6
I	Løn til Staombetjenten Bil 384.	15 . .
II	Auktionsregning " 5	78 . 12
III	Regning for Løn af Oddsson . 9.	11 . .
IV	" " Sig. Steingrimsen . 7.	44 12
V	" " Snerker B Smith . 8.	2 . .
VI	" " Courat Smith . 9.	3 1 3.
VII	" " Smid af Melgaron . 10.	7 . .
VIII	" " Solikj. A. Auugson . 11.	3 . .
IX	" " Postgj. E. Thordarson . 12.	4 1 4.
X	" " Snerker Johansen . 13.	0 . .
XI	" " Murer S. Hausson . 14.	43 . .
XII	Sil Reynskabofæreren	25 . .
XIII	Sil Pandey mod Gustaf N & V	575 . .
XIV	Beholdning 31 Decbr 1868.	
a.	Uoplyste Obligationer Rek. 1850.	
b.	Privat do 150.	
c.	Skemerkassu do 1200.	
d.	Skattant þós Reynskabof. : 1:79- 2/12 2379. 4. 12	

4/16 2 11

1 Rek. Rek. 4/16 2 11.

1869	Grundteyg	Patr.	Polg.	Weg
April	Overfort		179. 4 12.	
20	Sawill Capt. Messen	55	2 5 3.	Jan. 18
	Leonis " Barnieres		1. 5 2.	Nov. 7.
23	Strenis " Odegnij		1 2 7.	Jan. 3
	Maria " Blaugvart		2 4 5	
Nov 27	Thonia " Lohausen	199.	43. 3 3	
April 26	Draysholm " P. Mauren	20.	3 2 -	
Nov 1.	Touliuo " Perhu	65 1/2	3 2 8.	
4	Christina Maria " Pedersen	23	3 5 2	
7	St. Holm " Ducarne	27.	1 2 7	
"	Lane " Koukane	78 1/2	4 2 9.	
10	Alfred " Thomas	38 1/2	2 1.	
11	Que de Caluaris " Cachewe	26.	1 2 2	
18.	Pomiti " Hognit	48.	2 3 8.	
22	Pau des Cicuq. " Pelahage	73 1/2	3 4 11.	
20.	Bartho " Nielm.	29 1/2	0. 1 2	
21	Prospente " Mellard		1 4 5.	
	Charles & Marie " Boyner		1 3 11.	
	Lele & Marie " Sauniqu		1 3 1.	
24.	Alfau. " Peldsing	20.	3 3 4.	
26	Abungru " Parmana	10	. 3 2	
31	Mactas " Koller	50	8 2 1	
Jan 1.	Skathilde " Blansen	38.	6 2 "	
	Pauia " Bivon	44 1/2	7 2 8	
9	Boven " Kramer	69.	11 3 "	
			306 2 15.	

1869

Dagur
Mey
Udgift
Dagur

19. 4. 12.
 2 5 3.
 1 5 2.
 1 2 7.
 2 4 5.
 13 3 3.
 3 2 -
 6 2 8.
 3 5 2.
 1 2 7.
 4 9.
 2 1.
 1 2 2.
 2 3 8.
 3 4 11.
 0 2.
 1 4 5.
 1 3 11.
 1 3 1.
 3 3 4.
 . 3 2.
 8 2 1.
 6 2 .
 7 2 8.
 11 3 .
 06 2 15.

Lau. 18 Edmund Matth. Thomsson íslensku Þýska
 Mei. 1. Ladr J. Oddsson " " " "
 Lau. 3 Þórir A. Gunnarsson " " " "

8. 3 - 4.
 12 -
 7 3 -

Junij 4.	Balda	Franspelt Christensen	33 1/2	316	2	15	1869
Junij 15.	Dania	Cape Binas	44 1/2	2	1	15	
	Maria	Brestholm	32	5	2		Junij
Mai 14.	Archurus	Fredriksen		28	3	15	
Junij 30.	Emmij	Bidstrup	45	2	2	1	Oct
Junij 1.	Anou Cathrine	Nilson	25 1/2	4	1	8	
	Christiane	J. Tubler	37 1/2		5	8	Nov
	Julo	Johansen	44	2	1		
13.	Lurinde	Marcher	51	8	3		Dec
	Nancy	Fischer	51	1	3	9	
14.	Hilow	Smensen	28	1	2	12	Nov
	Jean Delphine	J. L. Nilson	24 1/2	4		8	Feb
24.	Jafstov	J. Nilsen	27 1/2		3	7	
26.	Marte Kristian	Ohlsen	48 1/2	2	3	3	
	Methilde	Slansen	38	1	5	14	
27.	Thornij	Johansen		43	3	3	
	Christiane	J. Tubler	17 1/2	2	5	8	
28.	Emilie	Armstrong	55 1/2	9	1	8	
29.	Genes	Christensen	41 1/2	6	5	8	
30.	Prestes	Nilsen	27 1/2	1	2	10	
	An Cathrine	Nilsen	25 1/2	1	2		
31.	Jean Delphine	Nilsen	24 1/2	1	4	12	
Aug. 3.	Nancy	Fischer	52 1/2	7	2	10	

5 2 15
 5 1 11
 2 3 9
 2 1 15
 5 2 1
 28 3 15
 2 2 1
 2 1 8
 5 5 8
 3 1 1
 8 3 1
 1 3 9
 1 2 12
 1 1 8
 3 3 4
 2 3 3
 1 5 14
 3 3 3
 2 5 8
 7 1 8
 5 5 8
 1 2 10
 1 2 1
 4 12
 4 2 10
 1 4

1869.

Travelpost # 28 = 4

Juny.	18.	J. Nielsen afn Reyk.	15
	19.	Simon Alexiusson do	2
Oktr	1.	Lodvik Alexiusson p Reyk.	5
	11.	Simon Alexiusson do	9
Noobr	9.	Jörgius Gudmundsson do	5 3
	10.	Lod Jón Oddsson do	11 3 8
Deabr	8.	Jakob Alexiusson Arnarson.	7 3
	10.	Apollonius Paulsson	4
Noobr	2.	Jörgius Gudmundsson p Reyk.	1
Jobr	21.	Louise M. Svendsen p Reyk.	9 3
		" Smit J. Melgarson	8 3
		" Petrus Gu J. Löngu p. 2. Augere	400

1869.		Transport		454	4	
Aug.	4.	Bertha	Wendahl	34 1/2	5	4 8.
		Guendaa	Mascher	51.	2	3 15.
		O. Emmy	Bidstrup	45.	4	1 5.
		W. Altn. Sidskna	Albensen	31.	1	3 11.
		9. Amanda:	Danielson	33 1/2.	5	2 8.
		10. Helen:	Shombes	28.	1	2 12.
		12. Agnar	Balding	20.		3 12.
		Jamons	Althog			3 12.
		14. Emily	Armstrong	58 1/2.	2	5 0.
		19. Elis	Johansen	41 1/2.	2	1 4.
		4. Alice	Bruce	33 1/2	5	3 8.
		24. Genius	Eckson	41 1/2	2	1 12.
		25. Frostoe	Nelson	27 1/2	2	1 1.
		27. Am Martu	Nielsen	25 1/2	2	2 1.
		28. Balder	Christensen	38.	2	2 11.
Sept	3.	Thurshavn	Kathmann	22.	3	4 1.
		5. Thonia	Johansen	199.	43	3 3.
		Wilhelmine	Sorburg	15 1/2		4 14.
		18. Thorsavn	Peters	22.	1	2 14.
		23. Lovise	J. Peters	23.	5	2 3.
		24. Nancy	Fischer	51.	1	3 9.
Oct	7.	Bertha	Wendahl	34 1/2	1	4 12.
					534	2 1.

454

14 4
 5 4 8.
 2 3 15.
 4 1 5.
 1 3 11.
 5 2 8.
 1 2 12.
 3 12.
 3 12.
 2 5 0.
 2 1 4.
 5 3 8.
 2 12.
 0 1.
 2 2 11.
 4 1.
 2 3 3.
 4 14.
 1 14.
 5 3.
 3 9.
 1 4 13.
 4 2 1.

Transports

503 - 15.

45.42

503 - 15

			Traupf	554 2 1
April 14	Karler	Kapt. Auguste	30.	1 54
29	Njilant	" Peteren	76.	17 4
Octbr	Phonix	" Johansen	199.	43 3 3
10	or	" 50.	194.	43 3 3
18.	Seer.	" Peteren	118 ton	9. 5.
27	Afram	" Beldring	46 ton	2 5 8
Novbr 19.	Korte	" Lavale	245	20 2 8
		Reste af blaumlasseu Octbr to 31 Octbr 1869.		128
		Afdrag af samme		23

Reste 21

1 Rdt. Rul 850 - 11

534 2 1
 1 54
 12 4
 43 3 3
 43 3 3
 9 5
 2 5
 20 2 8
 128
 33

	Transport	503	15
	Þegju H. Stephensen for 2 Akur	2	
	For Reynsklaborsföruning	25	
	Þekkt 21. 1869. Beholdning hos Reynsklaborsföruning	319	5 1/2

50 - 11

11 Þekkt Þekkt. 850 - 11

Regnskab over Reyjavíks Hamnarves Sundlags og

	Sundlags	Rtbl. pr.
I	Scholdning den 31 December 1858.	
	a. Uoprigelige Obligationer 1850 . . .	
	b. Kammervassens 50. 150 . . .	
	c. do. 50. 800 . . .	
	d. do. 50. 400 . . .	
	e. Kontant hos Regnskabs. 179. 4. 12	3279. 4. 12
II	Rente af Hamnarves Activer Ref. 1.	128. . .
III	Afdrag af Hamnarves Obligation	25. . .
IV	af Kammervassens til Middelskolen	8. . .
V	Hamn. Baitæt & Oplegningspenge. Claus 1869	509. 1. 15.

Præsumt - 4050 . . .

Stags af
h. 12

Udqvist: Reynskubraens 1809.

	Udqvist	Rel.	
I	Rekning for Høkurand Thomar	Del 3.	8 3 4.
II	høin til Haarnesbetent	" 4. 5.	15. -
III	Rekning for Løds i Oddra for Þóruv	" 6.	12. -
IV	" " honorar kvitto for Malung.	" 7.	6. 3.
V	" " i Gudmundsson for d. Skibe Þóruv	8.	1. -
VI	" " Løds i Oddra for et Lagg. Þóruv	9.	11 3 8.
VII	" " honorar Raudeup for Mörnid	10.	4. -
VIII	" " S. Alexiussen "Gæzlerin" af Þóruv	11.	16. -
IX	" " S. Alexiussen for et flutte Skibe i Kjöb	12.	5. -
X	" " Simon Alexiussen for et rann gæzle	13.	2. -
XI	" " Captain S. Nictrau for et affage	14.	13. -
XII	" " Jøin Gudmundsson for et gæzle	15.	5 3. -
XIII	" " hund i Melgaron	16.	8 3. -
XIV	" " S. Stephensen	17.	2. -
XV	" " for Høite Skibe & Koder	18.	400. -
XVI	for Reynskubraens	.	25. -
XVII	til Oulha i med Ludtaps N. III. 3N	.	33. -
XVIII	Beholdning den 31 December 1809.		

a. Kjøpeligje Obligationer 1850 d
 b. Haarneskarrens Obligationer 125
 c. " " " " " 800.
 d. " " " " " 398.

e. Kontant hos Reynskubraens 31. 12. 1809. 2480. 5 12
 " " " " " " " " " 4050. 11.

50. 11

1870

Indlagt

		I. Behold. fra J. Mar.		3/9	5 12
Febr. 17	Lacius	Capo Baker	51.	7 5 3	
" 20	Sanne	" Sanne	57	12 3 15	
May. 21	Deliquito	" Jougourt	39.	2 3	
April 5.	St. Eulalie	" Sandy.	82.	4 1 10.	
" "	Alfred.	" Thomas.	39 1/2	2 2	
9.	Diana	" Jacobereux	71.	11 5 1	
13.	Concordia	" S. de Marès	200.	33 2	
16.	Angeline	" Hebeau	37	2 5 9	
21.	Nouveaux 3. Jours.	" Jarrow	34.	1 4 10	
26	L'auye	" Deshaup	36.	1 5 4	
31.	Victorine	" Sagniard	40.	6 4 4	
"	Virgine	" Pabya	173-64 Lou	4 3 2.	
"	Eugenie.	" Yon	79.	4 11.	
mai 5	Nouveaux 3 Jours	" Jarrow	34	1 4 10.	
"	Binu	" Jarrow	134 1/2 Lou	11 1	
7	Nouvelle Marie	" Simoncaux	28 1/2 Lou	1 2 15	
"	Suzanne	" Richard	55.	2 5 3.	
"	Victorine	" Sagniard	40.	2 8	
10	Daurant	" Omuudrew	99.	16 3	
14.	Alcyon	" Guison	37 1/2	1 5 12	
"	Nouvelle Marie	" Simoncaux	28 1/2	1 2 15	
				444	4 13.

Udgiot.

870

5 12
 3
 2 3 15
 2 3
 1 10
 2 2
 11 5
 3 2
 5 9
 4 10
 1 5 4
 6 4 4
 4 3 2
 4 11
 1 4 10
 11 1
 12 15
 2 5 3
 2 8
 6 3
 1 5 12
 1 2 15
 4 13

	Rannsóknarlaus 300 ^{re}		300
	Sannur " 100 ^{re} 400 ^{re}		100
	Regning frá 2 Skattum 23		23
	" " 2 Skattum 2 4		2 4
	for Reynskjöfning 12 3		12 3

				444	4	13
Mai 16.	Louise	hapt Pedersen	23.	3	5	
17	Mario	" Baafred	164. 64. 50.	13	4	8
18	Dragskolar	" Klingenberg	20h.	3	2	
19.	Diana	" Jacobson	11h.	15	3	3
23	Rosalie	" Mathers	17 15/100.	3	5	2
24.	Christine Mario	" Mathers	23 kart.	3	5	
	Margrethe beite	" hkr O Spru	20.	3	2	
25.	Jean Delphin	" Nielson	24 1/2.	4	6	8
	Johu & James	" Sleighill	35 1/2.	5	5	8
	Napoleon	" Jonst.	35.	2		3.
	Fourre fratru	" h Laur.	21 1/100.	1		14.
	Therese	" Kaplain	34.	1	4	10.
30	Lyuborg	" Parmusson	4 1/2	6		5.
	Elina	" heiser	21.	1		9.
Juni 4.	Anna Maria	" J. Marin	24 1/2.	14	5	8
7.	Jean	" Hansen	93 5/100	7	4	8.
9.	Nancy	" Frschu	51 1/2	7	2	10.
10	Astrid	" Abrahamson	28 1/2.	1	2	12.
13.	Louise	" Kohler	51 1/2.	8	3	
20.	Jean Delphin	" Nielson	24 1/2.	2	3	5.
23.	Diana	" Jacobson		15	3	3
4	Anni Cathrin	" Holten	25 1/2.	4	1	8.
14.	Genies	" Sabieser	44 1/2.	6	5	8.
	Mercato	" Rimstren	29 1/2.	1	3	4.
28.	Therese	" A. Hansen	70 1/2.	3	3	14.
	" Samu	" Samson	"	8	1	2

1840.

Juni

Sept

4 13
 3 5
 3 4 8
 3 2
 13 3 3
 3 5 2
 3 5
 3 2
 4 1 8
 5 5 8
 2 . 3
 1 . 14
 1 4 10
 6 . 5
 1 . 9
 4 5 8
 4 4 8
 7 2 10
 1 2 12
 8 3
 2 3 5
 5 3 3
 4 1 8
 6 5 8
 1 3 4
 3 3 14
 8 2
 6 5 5

1840:

Stamps

438 1

The Shepherds on Coast 200

273

June 9. Petate Alexius Arnason

7 3

6 29. 2. 4. Procurator J. Gudmundson

27

" " H. A. Thomsen on Reef

5

Sept 8: " Fritts Meyer on Reef

51

1870:		Transport		596	55
July 29	Emmy	Marcher	45 l. 5 s.	2	2 1
July 2	Martensia	J. Hansen	106 Dens.	8	5
8	Emilie	J. Petersen	5 l. 0 s.	8	3
9	Nes	Turbot	73 l.	3	4 13
11	Yndandi	G. Lindens	58	9	4
	Cardita	Brandt	37 1/2	6	1 8
21	Jarson	Willis	126	21	4
22	Jane & James	Jahn Coghill	36 c. 2.	6	4
13	Anna	J. Nielsen	21 1/2 l. 6 s.	4	3
24	Anna Catharina	A. Nielsen	25 1/2 l. 6 s.	1	2
30	Diana	Jacobson		15	3 3
	Jahn	a James J. Coghill	36 c. 2.	1	5 4
Aug 6	Dragsholm	Wingenberg	20 c. 2.	1	4
	Nancy	Tiderfen	48 c. 2.	8	4
8	Bertha	Woodable	34 1/2 c. 2.	5	4 8
10	Solid	Fivertsen	33 1/2 c. 2.	5	2 8
	Anna	J. Nielsen	21 1/2	2	1 7
	Jane Duffin	Nielsen	34 1/2	1	1 11
11	Nancy	St. Fischer	51	1	3 9
	Yarson	J. Willis	126 c. 2.	21	4
15	Margrethe Cecile	Jesen	20 " 5"	1	0 4
20	Yndandi	G. Lindens	58	3	1 2
22	Dybbølsg.	M. L. Petersen	4 1/2	8	3 14
	Martensia	J. Hansen	53	8	5
				753	59

6 5 5
 2 2 1
 8 5
 8 3
 3 4 13
 9 4
 6 1 8
 21 4
 6
 4 3
 1 2
 5 3 3
 1 5 4
 1 3 4
 8
 5 4 8
 5 2 8
 2 1 7
 1 1 11
 1 3 9
 21 4
 1 6 4
 3 1 2
 8 3 14
 8 5
 5 5

		Trangpart	801. 4
18	Octob	Gestur Gunnarsson	9. 3 8.
17		Þorvaldur St. Þ. Þorsson	21. 5 2.
		Syndlaugur Clausen au Auctionsmynd	9. 5 0.
		Quell. S. Pálmi A. Arnarson. Þ.	5. 8
		St. laus til Kaunnehassou	200
		For Rignskabsforing	12 3.

132. 5

Year	Month	Day	Name	Ship	Value	Port
1870			Transport		753	5 8
August	28		Emmy	Marsch	45 1/2	3 1 11
	29		Nancy	Petersen	48	2 3 0
	26		Salid	Livertsen	3 1/2	1 4 2
	27		Louise	Petersen	23	1 1 3
			Anne Catharina	Nielson	25 1/2	2 3 15
	29		Anthony	J. G. Petersen	25 1/2	4 1 8
	30		Steno	Hansen & A.	48 1/2	2 2 9
Sept	3		Colden	W. R. Bitton	238 1/2	39 4 8
	8		Diana	Jacobson	71	15 3 3
Oct	3		Carolina	D. Nissen	37 1/2	6 1 8
	4		Thor	Tellefsen	80 1/2	14 2 8
	6		Mathilde	" Oetken	144	19 1 0
	10		Thor	" Tellefsen	86 1/2	4 3 1
	14		Hibo	" Harren	37 1/2	1 5 12
	4		Matho	Waudel	34 1/2	1 4 13
	17		Drava	Jacobson	71	15 3 3
Nov	3		Marcusia	Jacron	51	2 5 8
	4		Mathine	" Maurer	46	8 14
Dec	3		Drava	" Jacobson	71	15 3 3
	5		Samuel	" Hysperus		10
			Forvalgs sarkhous	Ch Robur Hansen		5
	7		Kortu	capt: Lavelle	283 1/2	23 3 8
	10		Afram	Ronne	20 1/2	2 5 8
	21		Dido	" Olsen	30 1/2	5 1 8
	24		Brellant	" von Appen		12 2 8

+ 10th 967 0 4

3. 5 8
3 1 11
2 3 0
1 4 2
1 1 3
2. 3 15
4 1 8
2 2 9
9 4 8
15 3 3
6 1 8 x
14 2 8
4 . .
4 3 1
1. 5 10
1. 4 13
15 3 3
2 5 8
8 . 14
15 3 3
10 . .
. 5 .
13. 3 8
2 5 8
5 . 8
12 2 8
167 0.9

	Travels	977	0	9
	Belast. Reute til Njuni 1870. m. g.	38	"	"
	" " " 12 Dectr 1870 - "	30	"	"
	Indl. auf i Regn. 1869. 70 9			9
	Laan by Reparation of Spirits & Oyl by Reute	30	"	"
	" " Merkurinn 2. Afbetaling	24	"	"
	" " Alfarinn 1. 10	200	"	"
	Reute of Saccum	32	"	"
2	Stethel's of Laan of 15 May 8. Mas	257	"	"
3	Reute of Saccum by 2 nd 70	8	4	10
1	Afbet. for haer to Stenurlasson Njuni	150	"	"
		<hr/>		
		1745	5	12
1871	Jan 1. J. Behold	685	2	4

0 9
1
2
3
4
5
6
7
8 4 10
9
10
11
12
13
14
15
16
17
18
19
20
21
22
23
24
25
26
27
28
29
30
31
32
33
34
35
36
37
38
39
40
41
42
43
44
45
46
47
48
49
50
51
52
53
54
55
56
57
58
59
60
61
62
63
64
65
66
67
68
69
70
71
72
73
74
75
76
77
78
79
80
81
82
83
84
85
86
87
88
89
90
91
92
93
94
95
96
97
98
99
100

Traup
Saldo

1060. 3 8
685. 2 4

ref

1745. 5 12

Regnskab over Reykjavíks Havnsskass-

es O

	Indtægt	Adv	
I	Beholdning 31 Decbr 1869:		
	a. Uopsigelige Obligationer af 1850-...		
	b. Kammerkassens Obs. 125-...		
	c. do do 800-...		
	d. do do 392-...		
	e. Contant hos Regnskabsf. 319-5-12	3,486	5 12
II	Rente af Havnsskassens Activer, Bil. 1	126	4 1
III	8 ^{te} Afdrag af Kammerkassens Obs. til Sprækker	25	
IV	2 - - - do til Hvidtærk. Væin	8	1 15
V	1 - - - do - Havnsvæin	200	
VI	Havne-Optægning & Ballastpungu, Bil. 2.	656	1 13
VII	Rente af midlertidigt Lån til Kammerkassen	8	4 10
VIII	Santobligation paa Dr. Stephensen	300	
IX	Obligation til Kammerkassen	200	
X	Fortidit anført f. Star		9
XI	For søgt Alsehvord til ^{med} Björn. Thomsen		5
		Adv	5012 5 12

I
II
III
IV
V
VI
VII
VIII
IX
X
XI
XII
XIII
XIV
XV

486 5 12
 126 4 1
 25
 8 1 15
 200
 556 1 13
 8 4 10
 300
 200
 9
 5
 012 5 12

Kassens Indtægt og Udgiort i Regnskabsaaret 1870

	Udgiort		Ad	g
I	Smid G. Johannsson's Regl. Bil 3		2	4
II	Consul Seimow " " 4		23	
III	Alexius Arnason " " 5		7	3
IV	Kjøbmand Thomsen " " 6		5	
V	Frisk Mæjers " " 7		51	
VI	Gestr Gunnarson " " 8		6	3 8
VII	Kjøbmand Thomsen " " 9		21	5 2
VIII	Syddmand Clausen " " 10		9	5 6
IX	Alexius Arnason " " 11		8	8
X	Sor Regnskabsføring		25	
XI	Sil Omdrag imod Indtægt III & IV		33	1 15
XII	" " " " V		200	
XIII	" " " " VIII		300	
XIV	" " " " IX		200	
XV	a. Opsigelige Obligationer 1850 ^{er} " "			
	b. Kammerkassens " " 100 " "			
	c. " " " " 600 " "			
	d. " " " " 383-4-1/2			
	e. Th. Stephensen's Pantobl. 300 " "			
	f. Kammerkassen 200 " "			
	g. Contant hos Regnskabsfr. 685-2-4		4119	5
		<u>Skell.</u>	5012	5 12

1871.

Fretag

			1871.
	Skibets og Rejzrens Navn.		1871.
	F. Jung (mostaght af J. H. Stephensen) frafaldt		Mär 13.
Februar 3	Najaden Søjtain Hille	36 1/2 Lest. 1/2	Mär 4.
15	Sønderjylland " Larsen	11 Tons. 8/2	
20	Lucinde " E. H. Rehler	51 Lest. 1/2	
23	Sønderjylland " Larsen	53 1/2 T. 5/2	
Mär 13	Louis fra Demarcon, med Tilbagebetaling inden d. Mr. Ravn's Afgang med 4 1/2 Rente		
30	Dyflibek Diana, Søjtain N. Jacobsen	71 Lest. 2/2	
	Navn Skib for Søjtaens Svanden		
April 8	L. Esperance, Capt. Roussel	31 Lest. 5/2	
27	Emely Capt. Peters	97 Tons. 5/2	
	Mikr Sei Capt. Wadoux	78, 51 T. 5. 02	
	Samme Skib Oplagingspenge		
28	Dragsholm Capt. Pasmussen	20 1/2 T. 1/2	
26	Louise " Pasmussen	23 1/2 T. 1/2	
Mai 2	Rider " Lales	53 1/2 T. 1/2	
April 14	Bougainville " Deschamps	40 T. 1/2	
" 22	Charles " Bamiere	37 " 5/2	
" "	Reine " Gossart	93 " 5/2	
Mai 2	Bougainville " Deschamps	40 " 5/2	
" 3	Kanne du Liel " Vandenbüsche	77 1/2 " 5/2	
" "	Charles " Bamiere	37 " 5/2	
4	Phenicien Sagmar	63, 78, 5-32 1/2	
"	Margrethe Sophie " C. O. Epsen	20 1/2 T. 1/2	
"	Engelene Margrethe " P. Schou	17 1/2 T. 2/2	
	Transpt.		
			1434 " 6.

Lidgift.

Nr	1871.		Nr	p.
355	Mr B. Lil. Demannan ifolgr spaltning		650	" "
6	Mai 4. Kristinn Magnússon. Engur í 7		372	4
0				
0				
8				
3				
2				
5				
6				
50				
15				
3				
3				
9				
5				
1				
3				
11				
8				
.				
8				
2				
.				
6				
4				
15				
9				
2				
.				
3				
5				
2				
4				
12				
2				
.				
6				
1				
5				
9				
4				
5				
1				
.				
8				
2				
.				
8				
2				
2				
13				
1				
5				
9				
1				
4				
3				
2				
3				
4				
5				
34				
.				
6				

Indtægt

1871		C. L. 25.	2 ^{de} 4 p
	Transport		1434 . 6.
Mai 8	Paine Capt. Cassard	93 6 1/2	4 5 1
"	Dampskibet Diana Løjtn. N. Jacobsen	71 . 2 1/2	15 3 3.
10	L'Estimée Capt. Blondel	82 . 5	4 1 10
"	Paine des Anges " H. Merten	144, 4 Tom. 5/4	3 4 3
12	Galopper " Decatter	27 End. 5/4	1 2 7.
15	Nouvelle Marie " Guéron	28 1/2 " 5/4	1 2 15.
16	Meyon " Guéron	37 1/2 . 5/4	1 5 12.
19	Frigga " Merten	87 . 5/4	4 3 3.
22	Christene Marie " J. Hansen	93 . 16/4	3 5 .
26	Grevinde B. Reventlow " A. P. Rasch	34 . 16/4	5 4 .
27	Lovisa Capt. Gimoncaut	38 1/2 . 5/4	2 . .
"	Meyon " Guéron	(74,8) 37 1/2 . 5/4	1 5 12
"	Nouvelle Marie " Guéron	28 1/2 . 5/4	1 2 14
"	Victorine " Jearand	40 . 5/4	2 . 8
30	Venners Blindt " Jørgensen	21 . 14/4	3 3 .
Juni 3	Martha Ann " Carrington 2 1/2 Cts	: 5/4	1 3 4.
"	Ermina " J. Wyatt	127 7 . 16/4	21 1 .
12	ved H. Stephensen indbetalt Renteforsikr.		12 . .
15	Dampskibet Diana Løjtn. N. Jacobsen	71 Cts. 2 1/2	15 3 3.
16	Reykjavik " J. M. Hansen	48 . 14/4	7 . .
17	Charles " Baimee	37 . 5/4	1 5 9
19	Anna " Watbne	21 1/2 . 16/4	3 3 8
	Transport.		1555 . 6.

Dögir

434 . 6.
 4 5 1
 15 3 3.
 4 1 10
 3 4 3
 1 2 7.
 1 2 15.
 1 5 12.
 4 3 3.
 3 5 .
 5 4 .
 2 . .
 1 5 12.
 1 2 14.
 2 . 8.
 3 3 .
 1 3 4.
 2 1 .
 12 . .
 15 3 3.
 7 . .
 1 5 9.
 3 3 8.
 55 . 6.

1871.

Transpt.

Redl. f. B.

687 2 4.

Mai 15. *Lekt. Kristinn Magnússon for Eggþunna skólinn*

6 . 4.

25. *D. til Jón Jónsson. Tólvhól*

3 3 12.

Juni 3. *D. Alexius Arnason for 1 Jan - 1 Juni*

7 3 .

Transport.

704 3 4.

Indtægt

1871				Red. p. 12.	1871
		Transport		1555	6.
June 20	Afram	Capt. Rønne	20 ¹ / ₂ : 14 ¹ / ₂	2	5 8
		Samme Oplægningspenge Dag: 2 ¹ / ₂ p. 12.			2 8
22	Naray	Capt. Day	31 ¹ / ₂ L. 16 ¹ / ₂	5	1 8
		Samme Oplægningspenge Dag: 2 ¹ / ₂ p. 12.			3 15
	Emilie	Capt. Petersen	51 ¹ / ₂ L. 16 ¹ / ₂	8	3 .
	Aurore	" Stephany	20 ¹ / ₂ L. 14 ¹ / ₂	11	3 8
23	Soormen	" Ellingsgaard	31 . : 16 ¹ / ₂	5	1 .
24	Dyreborg	" H. Petersen	41 ¹ / ₂ . : 14 ¹ / ₂ 3 ¹ / ₂	7	2 2.
	Marie	" Bestrup	52 ¹ / ₂ . 16	8	4 8
26	Fedres Minde	" Larsen	31 ¹ / ₂ L. : 16 ¹ / ₂	5	1 .
		Oplægningspenge 2 ¹ / ₂ p. 12.			1 1 12.
27	Anna Cathrine	Capt. A. Nielsen	23 ¹ / ₂ . 16	3	5 8
28	Græsholm	" Dam	20 . : 16 ¹ / ₂	3	2 .
	Bertha	" Dejn	34 ¹ / ₂ . : 5 ¹ / ₂	1	4 13.
30	Lyskilds Yarrow	" F. Coypill	126 Lst. 1 ¹ / ₂	21	. .
July 1	Fremad	" Andreassen	28 Lst. : 5 ¹ / ₂	1	2 12.
3	Solid	" Frederiksen	32 ¹ / ₂ . : 16 ¹ / ₂	5	2 8.
	Jane Delphine	" Nielsen	21 ¹ / ₂ . : 2 ¹ / ₂	4	4 4.
		Oplægningspenge i 24 Timmer : 2 ¹ / ₂ p. 12.			1 2 11.
	Fris	" Jhannesen	41 ¹ / ₂ Lst. : 5 ¹ / ₂	2	1 .
	Pamun Oluf	" Pamun Løjtnant	41 ¹ / ₂ . : 5 ¹ / ₂	2	1 .
		Oplægningspenge 1 Dy : 2 ¹ / ₂ p. 12.			5 3.
4	Anne	" Watne	21 ¹ / ₂ Lst. : 5 ¹ / ₂ 5 Lst. : 2 ¹ / ₂	1	12.
5	Fagolf	" Grung	13 ¹ / ₂ Lst. : 1 ¹ / ₂	2	1 8.
	Ellida	" Nielsen	10 ¹ / ₂ . : 5 ¹ / ₂	1	2 .
		Transport		1663	4 10.

Logifk.

1871.

Transport.

*RA. f. p.
704 3 4.*

*RA. f. p.
555 6.
2 5 8
2 8
5 1 8
3 1 5
8 3
11 3 8
5 1
7 2 2
8 4 8
5 1
1 1 12
3 5 8
3 2
1 4 13
21
1 2 12
5 2 8
4 4 4
2 11
2 1
2 1
5 3
1 12
2 1 8
1 2
1663 4 12*

Indtegt.

1871.		Transpt.	Rdte	f	β.
			1663	4	12
Juli	8.	Genius Søjst E. Eriksen . . .	41½ Lt. 5f	2	1 .
	10.	Emilie . . . J. Petersen . . .	51 . . . 5f.	2	3 15.
	13.	Expetance . . . Svendsen . . .	72 . . . 10f.	12	." .
	16.	Mariana . . . J. A. Nielsen	73 . . . 10f.	3	5 .
	19.	Diana Søjstain Jacobsen . . .	71 . . . 21f.	15	3 3.
	22.	Tilbagebetalt af J. Søjst Jacobsen	300	." .
	26.	Yarrow Capt John Coghill	120 L. 14	21	." .
	27.	Bartha . . . Dege	34½ L. 5f	1	4 13
		Gamme Oplægning	1 Dag 2 1/2 f	7	5.
	29.	Otto Søjstain Heyenga . . .	55½ : 4 .	9	1 8.
	31.	Jane Delphine Opt H. B. Nielsen	21½ . . . 5f.	1	." 12
		* Havnpenge for 10 Dage som Skibet har ligget i havnen		.	." 13
August	3.	Anes Minde Capt A. Nielsen	28½ L. 16	4	4 8.
	4.	Ellida . . . Nielsen . . .	19½ L. 5f + 16	5	1 11.
	5.	Nancy . . . J. Frederiksen . . .	51 Lt. 3f.	1	3 9.
	9.	Göormen Capt Ellingsgaard	31 . . . 10f.	3	1 6.
		Frumad . . . L. Andreassen	28 . . . 2f.	0	." 12
	11.	Engelnie Margrethe Capt Schou	17 . . . 5f.	.	5 5
		Margrethe Beanie . . . Ipsen	20 . . . 5	1	." 4
	12.	Ulricca . . . Thomsen . . .	20½ . . . 10f.	3	2 8.
	15.	Sophie . . . J. J. Jessen . . .	22½ . . . 4	3	7 8.
	19.	Christene Marie J. Hansen	23 . . . 5f.	1	1 3.
		" Ingolf . . . Gaung	13½ . . . 6	.	4 4

Transpt. 2065 5 15

Lögifétt

1871.			Transcript.	R.M. f. f.		
63	4	12.		704	3	4.
2	1	..	Jan. 19. Lögframtal til Lögmanns N. Jacobsen p. Diana	300
2	3	15.	22. Til fr. Lögfr. N. Jacobsen Lögfr. 30. 1. 1. 1. 8. 5.	205
12	Aug. 28. Til Björn Hjaltsted for brúbrida tilboðum	5	5	12.
3	5	..	Oct. 2. fudendum framtal til fr. Lögfr. Jacobsen Lögfr. 2. 6. 1.	20	1	15.
15	3	3.				
10				
1	4	13				
0	1	8.				
1	..	12				
..	..	13				
4	4	5.				
5	1	11.				
1	3	9.				
3	1	0.				
0	..	12				
..	5	5				
1	..	4				
3	2	8.				
3	7	8.				
1	1	3.				
..	4	4				
05	5	15.				

Fudlegð.

1871		U. L.	2 ^a	3 ^a	1872
	Transport		2,065	5 15.	
Aug 22	Yarrow Capt. Paghill	120 . 16 ¹ / ₂	21		Oct 1
24	Grevinde B. Reventlow-Rasch	34 Oct. 20 ¹ / ₂	7	8.	
25	Dyrehorg . Petersen (4x3 ^o)	4 1/2 . 12 ¹ / ₂	5	1 2.	
	Dylegingsgænger 1 Dy 2/3			5 3.	
26	Anna Cathrine Capt. N. Nielsen	23 1/2 . 20 ¹ / ₂	4	5 0	Nov 1
(9) 28	John and James . H. Anderson	35 1/2 . 5 ¹ / ₂	1	5 2	
28	John and James . William Petter	35 1/2 . 16 ¹ / ₂	5	5 8	Dec 1
	Fru Lucie Capt. Gjergensen	30 1/2 . 5 ¹ / ₂	1	3 9	
30	Fodrestmunde . P. Hansen	31 . 16 ¹ / ₂	5	1 .	
	Dampskibet Diana . N. Jacobsen	71 . 21 ¹ / ₂	15	3 3.	
	" Nancy . Bay	31 1/2 . 5 ¹ / ₂	1	3 14.	
Sept 6	Elfrida Capt. S. Nielsen	35 . 16 ¹ / ₂	5	5 .	
7	Agir Luft P. Hansen	15 . 5 ¹ / ₂		4 11.	
9	Raymore . Harvey ^{130¹/₂ Tons} for Afbrytning af Den nye Løin og Fortøiningsradskaber afbrudning.		5	" "	
13	Louisa Luft. Loyer	74 Tons . 8 ¹ / ₂	6	2 8.	
14	Afram Capt. Rønne	20 Oct. . 14 ¹ / ₂	2	5 8	
23	Anes Minde . S. Nielsen	28 1/2 . 5 ¹ / ₂	1	2 15.	
25	Afram . Rønne	20 . 3 ¹ / ₂		3 12 .	
Oct 14	Dampskibet Diana . N. Jacobsen	71 . 21 ¹ / ₂	15	3 3.	
19	Reykjavik . Hansen	48 . 14 3/4 = 17 ¹ / ₂	8	3 .	
	" Felene . Hennings	52 1/2 . 0 ¹ / ₂	2	4 7	
20	Luande . Hebler	51 . 21 ¹ / ₂	11	" 15	
24	Josephine . L. Jensen	19 . 5 ¹ / ₂		5 15.	
	Kathilde . Orbeta	140 1/2 . 16 ¹ / ₂	23	2 8	
27	Concordia . Velasco	200 . 16 ¹ / ₂	33	2 .	
28	Janek Kay . H. Anderson	45 1/2 . 16.	7	3 8	
Nov 8	Concordia . Velasco	200 . 5 ¹ / ₂	10	2 8	
14	Myssinian . Gainsby	165 . 16 ¹ / ₂	27	4 .	
			2301	5 12.	

Lögisk.

1871.

5 15.
8.
1 2.
5 3.
5 0
5 2
5 8
3 9
1 .
5 3 3.
3 14
5 5.
4 11.
5 . .
6 2 8.
5 8
2 15.
3 12.
5 3 3.
8 3 .
4 7
11 . 15
5 15.
3 2 8
4 2 .
4 3 8
11 2 8
7 4 .
1 . 12.

			Pö. # 9.
		Transport.	1205 4 15.
Oct 2.	Lil Hr. Thomsen ifölgn Ragnir for Lögistjórn og Lögfróðnaði		
	Delegating etc.		15 5 13.
	beti E. Thordersen for Havnkassans-Regnskaber 1867-69.		4 . 9.
Nov 14	beti Consul M. Smith for Postie		4 . .
	7 lu Consul M. Smith for Postie		3 . .
Dec 2	7 . Ludv. J. Oddsson for at efterse Regni		6 . .
	7 . Torfi Jonsen for at bringe Land		10 . .
	7 . A. Arnason som Havnebetj		8 . .
	7 . Regnskabsførerem		25 . .

M. H. M.

Indtægt

Kr. f.

Transport

2301 . 12

No. 15	Expiretancer Capt Svendsen	72. Cmt. 1/2	3	4	8
27	Diana " N Jacobsen	71. " 1/2	15	3	3
	Lygtepenge fra 15 ^{de} til 21 ^{de} . i 4.		4	"	"
	Renter af 650 " Laan til Kemneriet				
	fra 15 Mbr til 31 Decr i 4%		20	3	8
	9. Afbetaling af Kemnerets Oblige til Sprækt		29	"	"
3	" til Hltdarhusveien		24	"	"
	Renter fra Kemnerkassen for Laan til affør.		24	"	"
	" af uopsigelige Obligationer				
	" " med Coupons . 72 ^o .		74	"	"
	" " Krigsskade obligation 2.				
			2495	5	15

1 12
 3 4 8
 15 3 3
 4
 20 3 8
 29
 4
 34
 4
 25 5 15

Udgift

Transport

Fr. Helga Thomsen í Reyk.

Saldo

R^{oi} 7 1

1377 5 5

1 3 8

1110 3 2

4

2495 5 15

Regn

Sk
for
sses

Reykjavík Kjöfstads Kammra

Indtægt

 Beholdning den 31 Decr 1870,

Rd 40

I	1	Uopsigelige Obligationer	1850			I
	2	Kammrekassens ♂	100			II
	3	♂	600			III
	4	♂	383-4-1			IV
	5	Th Lophsens ♂	300			V
	6	Kammrekassens ♂	200			VI
	7	Content hos Regnskabsforenen	685 2-4	4119	5	VII
II		Renter				VIII
	1	Af uopsigelige Obligationer R.N.	74			
	2	" Kammrekassens ♂ R.N.	37 2-2			
	3	" Th Lophsens ♂ R.N.	12	137	2 2	
III		Afbetaling paa Kammrekassens Laan				
	1	9 ^{de} Afdrag paa Laan tu Sprøiturno R.N.	25			
	2	3 ^{de} ♂ " " " " Hedarkassens R.N.	8-3-14	33	3 14	
IV		Karneafgifter for 1871. Delag 12.		677	3	
V		Uvisse Indtægter				
		Renter af midlertidigt Laan tu Kammrekassen				
		Stor 550 ^{de} fra 15 Marts tu 31 Decr 1871.		20	3 8	
				Rd	4987 4	

Regnskab

for
Kassens Indtægt og Udgift i Aaret fra 1 Jan. til Dec. 1871.
Udgift

	I	Til Havnebetjent A. Arnason	Rt 3 & 4.	15 3 .
	II	" Regnskabsføreren	Rt 15	25 . .
	III	Udgifter til Højterne	Rt 6-13.	330 1 8
	IV	" " " Lygterne	Rt 14-17.	47 . 4
	V	" " " Quarantainebroen	Rt 18.	1 3 8
	VI	Fra Trykning af Regnskabet 1867-69.	Rt 19.	4 . 9
119 . 5	VII	Til Omdrag mod Indtægt III. 1 & 2. udføres		33 3 14
	VIII	Beholdning 31 Decbr 1871		
	1.	Uopsigelige Obligationer cfr (S.N.)	1850.	
	2.	Private Gjeldsbrevser (enfr. S.N.)		
137 2 2		a. hos Kammerkassen	1250 . 3.	
		b. " H. Sefhansen	300 . " 1550-3	
	3.	Udeløb Pente af Kammerkassens Laan		
33 3 14		Stort 200 ^{re} (cfr S.N. L. 10).	8 .	
177 . 3	4	Contant hos Regnskabsføreren	1110-3-2	4524 3 5
20 3 8				
1987 4 .				Rt 4987 4 .

Indtæg

1872	Skibe & Skipperes Navne		201 71	1872
	Cassa Beholdning ff Aar		1110 3 2	Jan 16
Feb 20	Vito Capt. Lassen	37 1/2 L. 14	0 1 8	
Mt 9	Dragsholm Skipper Lam	20 Gr. 1/2	3 2.	
22	Ingulf " Beck	18 1/2 . 5	4 4	Feb 7
23	Diana " Jacobsen	71 . 4	15 3 3	
26	Alexon " Chapelain	37 1/2 . 5	1 5 12	16
30	Lernie " Bamiere	73 Sm. 5 1/2	1 5 0	
	Bougainville " Deschamps	79 5/8 . 5 1/2	2 . 8	16
April 2	Confiance an Dieu Kapt Rebours	69 1/2 L. 5	3 3 12	Mt 14
"	Felix Rosalie " Graste	45 1/2 . 5	2 2 4	
"	Francois " Vauneur	38 1/2 . 5	2 . 1	
"	Emma " Ducit	65 1/2 . 5	3 2 8	April 4
"	Abraham " Lefibri	40 . 5	2 . 8	Mai 11
"	Jeune Henry " Barette	34 . 5	1 4 10	" 11
"	Emilie " Mascot	33 1/2 . 5	1 4 8	" 3
"	Prix " Dubuide	52 . 5	2 4 4	
"	Leda " Berniere	43 . 5	2 1 7	
"	Rapide " Lepert	37 1/2 . 5	1 5 12	
"	Zepheyr " Ducherien	39 1/2 . 5	2 . 6	
April 3	Helene " Bruhn	52 1/2 . 2 1/2	11 2 15	
"	Charles Elsa " Poussel	56 1/2 . 5	2 5 11	
4	Fleur de Marie " Haro	46 1/2 . 5	2 2 9	
9	Henri " Magnau	55 . 5	3 2 10	
10	Caprice " Jeuneekin	68 1/2 . 5	3 3 7	
Mt 20	Dyreborg " Petersen	41 1/2 L. 14	0 . 5	
Apr 16	Jeune Gabriel " Malayande	30 1/2 . 5	1 3 9	
	Reine des Anges " Monnier	35 1/2 . 5	1 5 2	
	S. Augustin " Caron	49 . 5	2 3 5	
17	Octavie " Luxard	39 1/2 . 5	2 . 0	
"	Margrethe " Pedersen	31 . 1/2	5 1 .	
22	Prospérité " Lechevanten	34 . 5	1 4 10	
23	Maria " Blauvillain	49 . 5	2 3 5	

Transpt. 1221 4 9.

Udgift

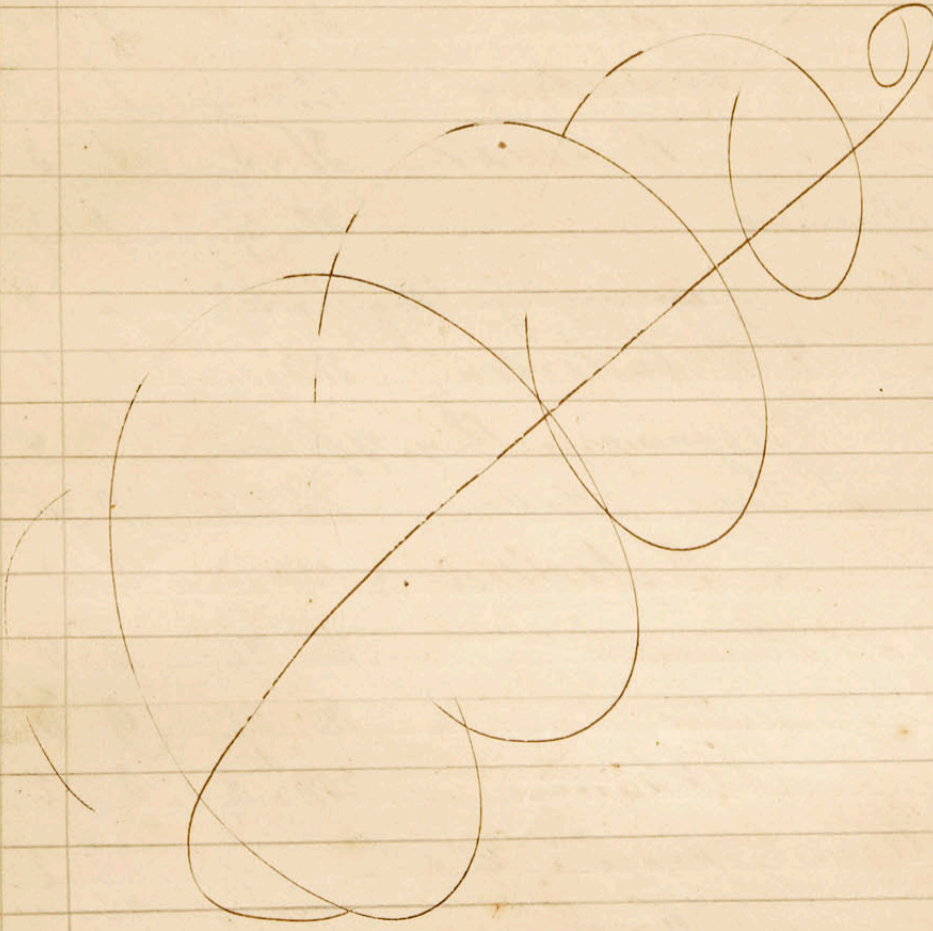
1872	R. N. f. p.
Jan 10 ^x til Torbj. Jonsdson for at lægge Bogen i skrin	5 " "
" J. Oddsson " at efterse samme etc	3 " "
" O. Gylfason for arbd & Malerton og Material	5 3 8
Feb 7 ^x " J. Oddsson Leds for at lægge Bogen ud	15 " "
" O. W. Gustason Huslei for Bogen & Waadskui	6 " "
19 ^x Devis fra Kemneren mod Tilbagebetaling	
inden dette Aars Udgi med 4% Rente	500 " "
13 ^x til Smed O. Gallested if Regning	3 5 "
Mai 14 ^x til Kanselliraad A. Thorstensen til Indkjøb	
af Obligationer 450 ^{re} til Gebyr 4 87	450 4 8
April 4 ^x Til Kemnerkassen afge Devis	200 " "
Mai 11 ^x til K. Magnusson. Engae if. R. for Lygten	1 2 12
" 17 ^x Til Kanselliraad A. Thorstensen if Regning for Oblig.	" 5 8.
" 30 ^x " H. Th. A. Thomsens if Regning for 1 Gangflad.	93 2 12.
	
<p>Transpt. 1285, 0.</p> <p>© Borgarskjalasafn Reykjavíkur</p>	

1872

Indtægt

8d Ror f B

1872

		Transport	1221	4	9.
Mai 1	Margrethe Cecilie	bapt Eysen	20 1/2	3	2
3	Rosalie	" Gyvov	7 1/2	5	"
6	Diana	" Holm	71	21	15 3 3
7	Engelinde Margrethe	" Schou	18	16	2 5 "
"	Emilie	" Le Cerf	54	57	2 4 14
"	Noelle Marie	" Gecquel	28	57	1 2 15
"	Phenicien	" Cogniard	32	57	1 4 "
8	Justine	" Duparc	68	57	1 4 13
	Cosmoran	" Guggars	45 1/2	CL-3	2 2 3
*	Souveraine	" Jonnekind	70	9.5	3 3 14
10	Estelle & Marie	" Vanraelfghen	69	57	3 3 9.
	Jeune Arthur	" Halber	34 1/2	57	1 4 13
	Jumelles	" Geus	24 1/2	5	1 1 11
+	Mannedu Piel	" Wendaule	32 1/2	57	1 4 3
6	Meyon	" Chapelain	37 1/2	2.15	5 5 3
13	Victorine	" Thomas	40	21	8 4 8
17	Duncan Durba	" Mc Donald	31	57	1 3 11
22	Anna	" Friede	30	16	5
23	Leobust	" Samudsen	19 1/2	57	1 . 2
24	Duncan Durba	" Mr Donald	31	57	1 3 11
27	Leonie	" Baimiere	37	57	1 5 9.
		Opdragingspænge 1 Dag: 2 p. Løst			" 4 10.
31	Andreas	" H T Andersen	34 1/2	16	5 4 8
		Opdragingspænge 1 Dag: 2 p. Løst			" 4 5.
26	Jon Sigurdsson	Capt Muller	185	2.16	30 5
June 5	Waldemar	" T. Nielsen	53 1/2	17	8 5 8
7	Reykjavik	" Hansen	46	14	6 4 4
"	Jon Sigurdsson	" Muller	185	57	9 8 13
10	Arvid	" Askham	20 1/2	16	3 2 8
		Opdragingspænge: 2 p. L.			2 9
	Queen	Capt Reid	142	16	23 4
12	W. W. Lord	"			
	(Garrow)	" Mc Guir	111	16	18 3
		Transport			1404 3. 8

June 10

1872.

Lögift.

Rek. 7 13.

Transport.

1285 " 2.

Jun 1. Lit. Mexius Arnason after Ragnir for 1st kvartal.

7 3 "

10. Malning, Sýringur og Kolegning af den store Løn.

6 3 12.

4 9.
 2
 5 "
 3 3
 5 "
 4 14.
 2 15.
 4 "
 4 13
 2 3
 3 14
 3 9.
 4 13
 1 11
 4 3
 5 5 3
 4 8
 3 11.
 . 2
 3 11
 5 9.
 4 10.
 4 8
 4 5.
 5 "
 5 8
 4 4.
 8 13.
 2 8
 2 9
 4
 3 "
 3 8

1299 " 12

1872.	Endtegt	C.L.	1872.
	Transport		1404 3 8
June 13.	Helene Løjtnant Bruken	44 1/2 : 16/2	7 2 ..
	La Naide . Andersen	17 1/2 : 16/2	2 5 8.
	Yarrow . J. Coghill	126 . 16/2	21 . .
15	Diana . Holm	71 . 21/2	15 3 3
18	Emilie . Pedersen	51 . 5/2	2 3 15
	Elise Marie . Schaarup	20 . 16/2	4 5 ..
	for at ligge over 6 Dage		" " 7.
	Marie . Bidstrup	45 1/2 : 16/2	7 3 8.
20.	Afram . Laub	20 . 3/2	" 3 12.
	Christine Marie Løjtn. Hjort	23 . 5/2	1 1 3.
22.	Marie . Bræk	92 1/2 . 16/2	15 2 8.
	Nancy . Fredriksen	58 . 16/2	9 4 .
25.	Dybbildt Green . Reid	142 . 16/2	23 4 ..
	Wid. J. Th. Stephensen indbetalt Arbet af 300.		12 " ..
	Andreas . Andersen	34 1/2 . 5/2	1 4 13.
26.	Genius . Eriksen	41 1/2 : 16/2	4 1 15.
27.	Anna Cathrine . A. Nielsen	23 1/2 : 16/2	3 5 8.
July 7	Jon Sigurdsson . Adam Müller	185 . 21/2	40 2 13.
5.	Marie Christine . Hansen	30 1/2 . 16/2	5 " 8.
8.	Jon Sigurdsson . A. W. Müller	185 . 5/2	9 3 13.
9.	Dybbildt Green . W. Reid	142 . 16/2	23 4 ..
10.	Yarrow . Coghill	126 . 16/2	21 " ..
16.	Sancho . Lord	140 1/2 : 16/2	23 2 8.
18.	Christine Marie . Hjort	23 . 5/2	1 1 3.
19.	Lucinde . Kehler	59 . 14/2	8 3 ..
22	Queen . W. Reid	142 . 16/2	23 4 .
26	Diana . J. Holm	71 . 21/2	15 3 3
27.	Tore Brødre . Hendriksen	22 . 16/2	3 4 ..
"	Anna . Friele	30 . 5/2	1 3 6.
"	Helene . Brahn	44 . 5/2	2 1 12.
"	Sylphiden . Tinseth	67 . 4	11 1 ..
30	Reykjavik . Hansen	46 . 14	6 4 4.
	Afram . Laub	20 . 3	3 1/2
Aug 1.	Dybbildt Yarrow . Coghill	126 . 16/2	21 " ..
	Transport.		1758 1 14.

1872.
 June 29
 Aug. 1
 Oct 6
 18
 Dec 18
 19

1872
 104 3 8
 7 2
 2 5 8
 21
 15 3 3
 2 3 15
 4 5
 " " 7
 7 3 8
 " 3 12
 1 1 3
 15 2 8
 9 4
 23 4
 12
 1 4 13
 4 1 15
 3 5 8
 40 2 13
 5 " 8
 9 3 13
 23 4
 21
 23 2 8
 1 1 3
 8 3
 22 4
 15 3 3
 3 4
 1 3 6
 2 1 12
 11 1
 6 4 4
 3 1/2
 21
 758 1 14

1872

Udgift

Transport

1209 . 14

Juni 29. For at maln² Puffkils² Boium 1² 1 " "
 For at indlagge, skovene og optage dem iif Angning for Thom⁶ 9 2 8.
 Aug. Til Danskene ifølge Dids, med 40 Rant, og Til
 Bogenbetaling til D. B. 200 " "
 Octobr. Til Rane for Quarantine Udgifter 43 2 8.
 " " " for at overhale Skede paa den nye B² 8 3 .
 " " " " Samme paa den gamle 3 " "
 18. Dec. Dr Dr Dr at tage Böien iland 10 " "
 Decbr 18⁷ bet A. Amason som Havnbeligent iif R² 7 3 .
 19. Dr E. Thordersen Røjtrykterregning 1 1 12

1872.

Fudlegf.

Transport.

1,758 1 14.

1872.

1872.	Fudlegf.	Transport.	C.L.	Oct. 4 73.
Aug. 1.	Honnavy. Nancy Døst. Fredriksen		58 1/2: 16/	9 4 ..
	Euse Marie " Schaarup		20 .. 5/	1 3 1.
	Dyreborg " Petersen		4 1/2 .. 10/	4 1 15.
	Dykningspenge 4 Dage: 2/ pr Løst			3 2 12.
	Loormen " Busch		31 .. 16/	5 1 ..
2	Christine Marie " Hjort		23 .. 5/	1 1 3.
	Faders Minde " Berg		140 1/2: 1/	24 5 8.
	Tre Brødre " Hendriksen		22 .. 5/	1 .. 14
3.	Margrethe Cecilie " Ipsen		20 .. 5/	1 .. 4.
7.	Hjolf " J. Beck		13 1/2 .. 5/	.. 4 4
9.	Titto " F. Olsen		30 1/2 .. 5/	1 3 9.
	Jul. 10. Linnea " Jonas Olsen		48 1/2 .. 16/	8 .. 8.
	Lamme " Lamme		48 1/2 .. 10/	5 .. 5.
10.	Afram " Laub		20 .. 3/	.. 3 12.
	Dykningspenge 1 Dag 2/ pr Løst			.. 2 8.
	Angelene Margarethe Skou		17 .. 5	.. 5 5
	Opbeholdningspenge 1 Dg = 3 pr Løst			.. 2 2
14.	Margrethe " Petersen		31 .. 5/	1 3 11.
19.	Dykt. Jon Sjurdsen " A. W. Müller		185 .. 16/	30 5 ..
19.	Kapt. Capt. Clarke		314 .. 16	52 2 ..
20	Sylphiden " Torsith.		67 .. 5	3 2 15
21.	Anne Cathrine " A. Nielsen		23 1/2 .. 10/	2 2 11.
	Euse Marie " Schaarup		20 .. 5/	1 3 1.
22	Hjolf " Arnesen		13 1/2 .. 5/	.. 4 4
+ 24.	Dykt. Garrow " J. Coghill	1970-2-6.	126 .. 16/	21 ..
26	Andreas " Andersen		34 1/2 .. 5/	1 4 13
28	Dyreborg " Petersen		4 1/2 .. 10/	4 1 15
29.	Nancy " F. Fredriksen		58 .. 5/	3 .. 2.
30.	Victoria " Jacobsen		17 .. 5/	.. 5 5.
31	Jon Sjurdsen " Müller		185 .. 5	9 3 13
Sept. 3.	Reykjavik " Hansen		46 .. 3/	1 2 10.
4	Diana " Jacobsen		71 .. 16	11 5 ..
5	Tre Brødre " Hendriksen		22 .. 5	1 .. 14
6.	Christine Marie " Hjort		23 .. 5.	1 1 3.
	Jeune Delphine " Skou		21 1/2 .. 1/	3 2 8
11	Marie Christine " Hansen		30 1/2 .. 5/	1 3 9
	Opbeholdningspenge 1 Dag: 2/ pr Løst			.. 3 13.
	Jeune Delphine " Skou		21 1/2 .. 5/	1 .. 12
18	fra Kiemerkassen. Contant			200 ..
	Renter af samme for 1 Dag til dato			1 .. 2.
Oct. 8.	Af Reg. for Quarantaine Udgifter.		
17	Diana " Capt. Jacobsen Dyktet 4 ^o		71 .. 11/	19 3 3
	Transport			.. 2205 1 ..

1758 1 14.
 94 ..
 131.
 41 15.
 32 12.
 51 ..
 113.
 24 58.
 1 .. 14.
 1 .. 4.
 .. 4 4
 139.
 8 .. 8.
 5 .. 5.
 .. 3 12.
 .. 2 8.
 .. 5 5
 .. 2 2
 13 11.
 30 5 ..
 52 2 ..
 3 2 15.
 2 2 11.
 131.
 .. 4 4
 21 ..
 14 13
 4 1 15
 3 .. 2
 .. 5 5.
 9 3 13
 12 10.
 11 5 ..
 1 .. 14
 1 13.
 3 38
 139
 .. 3 13.
 1 .. 12
 200 ..
 1 .. 2
 ..
 19 3 3
 205 1 ..

1872.

Skógift.

Transport.

73 14 12
 1509 3 6
 8 1 ..
 7 .. 11
 11 5 3
 4 ..
 1 1 8.
 25 ..

- x í Regi Kristinn. Anni for Lyglerne
- x " " fr Hjalmr Thomsen
- x " " " Boytr E Thordersen
- x " " " Steingrimar Jonsson. Solfholi forlygti
- x " " " J. Arason
- " " " Hu Regnskapsforeren

Transport 1040 3 14

1872

Indtægt

			C. L.	Sp. f. P.
Sept 18.	Lyglipenge for Dampskibet	Jon Sigurdsson	Transport -	
			fra 20 Sept til 31. incl 19 N. 48	2205 1
			fra 4 Okt til 5. 2 Nakt. 3/4	10 2
20	Arveir	Askham	20 1/2 L. 5/8	1 7
Nov 2	Anna	Kramer	44 1/2 L. 1/4	7 2 8
5	Dyneborg	Petersen	47 1/2 L. 1/4	0 5 8
11	Dyneborg	Petersen	41 1/2 L. 5/8	2 1
21	Theodor	L Jensen	32 L. 1/4	5 2
23	Anna	Kramer	44 1/2 L. 5/8	2 1 15
26	Jon Sigurdsson	Muller	185 L. 1/4	30 5
28	Diana	Kapt. Ny Jacobsen	71 C. L. 3/4	15 3 3
			Lyglipenge 2 Nakt. 4/8	1 2
Debr 7	Jon Sigurdsson	Muller	185 L. 1/4	19 1 10
28	H. Ryn for Auction solgt 1 Kasse p.			4 1
31	Renter af Konges Obligationer			94
	for Hemmeriet 10 Alben for Obligation til Hov. af Hovet			28
	for Hemmeriet 4 Alben for Obligation til Hov. af Hovet			24
	Renter af Obligi for Alfarveien			24
	af Hemmeren med Laget Combank			700
	Moth af Gamme Renter af 500 r. i 324 Dage . 4%			17 1 14
	for 200 r. i 272 D . 4%			5 5 7
			11	3201 3 9

1872

Aldgift

Rei 7 7

Rei 7 7
 205 1 .
 10 2 .
 1 . 7
 7 2 8
 0 5 8
 2 1 .
 5 2 .
 2 1 10
 30 5 .
 15 3 3
 1 2 .
 19 1 10
 . 4 1
 94 . .
 28 . .
 24 . .
 24 . .
 100 . .
 17 1 14
 5 5 7
 201 3 9

Transport
Saldo

1640 3 14
 1500 5 11

1

3201 3 9

Reykjavik Kjöbstads Laene

Regr

Sk
for
kass

1872

Indtægt

Real 4 p

1872

I

Beholdning 31 Dec 1871.

I

1 Uopsigelige Obligationer . . . 1850 - -

II

2 Private Gjeldsbeviser

III

a hos Kammerkassen 1250 - -

IV

b . . Th. Stephensen 300 - - 1550 - -

V

3 Ubetalt Renter af Kammerkassens Laan

stort 200 - - 8 - -

VI

4 Contant hos Regnskabsforenen 1110 - - 2 4524 3 5

II Renter

VII

1 Uopsigelige Obligationer B.N. 94 - -

VIII

2 Kammerkassens Obligationer "M. 42 - -

IX

3 Sammes Laan a 3/4 % 70 . . 8 - -

X

4 Factor Th. Stephensen's Obligation N. 14

150 - -

III Afbetaling paa Kammerkassens Laan

1 10 Afdrag paa Laan til Sprøiterne B.N. 25 - -

2 4 " " " " " " " " " " " " " " 9

34 - -

IV Havnegifter for 1872 B.N. 2

978 - 15

V Til Indkjøb af 1 Obligation stor 500 - Lebr I.N. 2082

Bilag N. 2. (cf. B.N. Ind. af Bilag N. 30)

450 4 8

VI Uviste Indtægter

1 Renter af midlertidigt Laan til Kammerkassen

a af 500 - : 204 dage . 4% . . 17 - 1 - 14

b . . 200 - : 272 " " " " " " " " " " " " " " 5 - 5 - 7

c . . 200 . 46 " " " " " " " " " " " " " " 1 - 2 . 24 - 17

2 For solgt Emballage B.N. 4

" 41

3 Vundet ved Indkjøb af 1 Oblig. (cf. B.N. 30

49 18 74 1

11 0217 3 12

15) egn skat
 for
 Kammerkassens Indtægt og Udgift Aaret 1872 til 31 Decbr 1872

1872	Udgift	201 7 1/2
I	Løn til Kammersekretær A. Arnason Reg. N. 6.	15 . .
II	" " Regnskabsføreren Reg. N. 7.	25 . .
III	Udgifter til Bøgerne . . . 8-20.	76 5 12.
IV	" " Lygterne . . . 21-25.	21 5 15
V	" " Kvartantainen " 26. mnd	
	Underbelagte N. 1. til 25.	43 2 8
VI	For trykning af Kammerkasseregnskabet 1870 samt Blanketter, Reg. N. 27-28.	13 . 15
VII	For Indkjøb af brandfrit Tøngeskab Reg. N. 29.	93 2 12
VIII	Regning for Indkjøb af Obligation Reg. N. 30. 5 8
IX	Til Andrag mod Indtægt III og V	484 4 8
X	Beholdning 31 Decbr 1872.	
	1. a. Uopsigelige Obligationer: 4% . . . 2350 .	
	b. Kammerkassens d 1210 . - s.	
	c. Th. Stephensen d 300 . . .	
	2. Restende Rente af Laantid = 3866 - s.	
	Kammerkassen størkt 200. fra 1 Januar 1871. til 31 Decbr 1872 (se forrest Aar Regnsk. Udgt VIII 3 og nærværende Regnskabs, Indtægt II 3, samt Bilag N. 10 . . .	
	3. Kontant hos Regnskabsføreren 1560 . 5 11	5442 5 14
		" 0217 3 12.

Indtaegt

1873	Skibe & Skipperes Navne					
	Løbs Bekoldning 1560 - 5/11					
Febr 1.	Trende Brødre Skipper S. Munderheim	44 Ton: 2 1/2	1	14		
Mart 24.	Postdamperen Diana Capt. M. Holm	144, 66 Ton	15	3	3	
	do do Lytlepenge			4		
27.	Af Overstaante Løbs Bekoldning modtaget		160	5	11	
31.	Louis Joseph Skipper Guichard	78, 92 Ton	2	6		
April 3	Lida Skipper Ende	90, 81 1/2	2	2	4	
4.	Marie Kristine " - Hansen	60, 60 1/2	5	8		
	" Jeune Louise " - Marnier	74-84 1/2	1	5	12	
	" Charles " - Gigot	74-19 1/2	1	5	9	
	" Marie " - Renault	97, 49 1/2	2	3	3	
5	Jeune Delfine " - Kov	43-32 1/2	3	3	8	
	Lucinde " - Kehler	102, 40 1/2	8	3		
8	Nancy " - Frederiksen	115, 75 1/2	9	4		
11.	Regina Cali " - Demarre	72, 49 1/2	1	5	4	
15	Solgt af Sverdrup til Skipper Bousiel 1 prækning og 575 d. 1/2 efter Sverdrup			7	5	4
15	Louis Joseph Skipper Guichard	78, 92 Ton 1/2 + 25 af Tak	1	3	4	
16.	Anna Skipper Kramer	89, 30 1/2	7	2	8	
19	Irma Skipper Druet	130-69 Ton 1/2	3	2	8	
21	Kalamagos " - Henderson	34, 3379/3500		5	8	
22	Maria " - Bidstrup	90, 78 1/2	7	3	8	
23	Sarcelle " - Jeunekindt	143-79 1/2	3	4	8	
25	Margrette bechie " - O. Hansen	39-86 1/2	3	2		
	Siormen " - Busch	61, 83 1/2	5	1		
	Abigail " - Fisher	133-86 1/2	11	1		
26	Lida " - Ende	90, 81 1/2	1	4	11	
	Anna " - Kramer	89-30 1/2	1	4	7	
	" Ingolf " - Thorsjornsen	27- 1/2	2	1	8	
29	Fox " - Haraldsen	38-21- 1/2		5	15	
Mai 3	Quatre freres " - Chapelain	43- 1/2	1			
6	Postdamperen Diana " - Holm	144-66 1/2	11	3	14	
	Fransøis		353	3	4	

Udgiort

1873

Month	Day	Description	Amount
Feb	15	til Tall Gjesse for at forvilde Skib til Lingsøppen	1 . .
Mar	31	Efter Bata' ved Her Lauridsen Thorsen for Indkjøb af Kongelige Obligationer til Beløb 1500 Rdlr.	5 54
		Restbeløb af Udgiort der ved	
Jun	11	Løn til Her Alex Arnason for 1 Januar til 30 de Jun, Aarush, og betalt med	15 . .
	16	Aarush Auctions Regning af 10 Jun for 2 Aukere og forbettinger over 60 faar boer	156 18
Sept	19	Løn til Hjemmerets lase med Tilbagebetaling	230 . .
	20	do do do	5 . .
	23	do do do	65 . .
	27	do do do	200 . .
Oct	4	Regning fra Her O. G. G. for at flytte Hjemmet og Auker	1 . .
	7	Regning fra O. P. Møller	2 . 4
		Løn til Hjemmerets lase med Tilbagebetaling	15 . .
	14	Regning for forgiven Gudmund for at gøre Bøjen	3 . .
	21	Løn til Hjemmerets lase med Tilbagebetaling	90 . .
Nov	11	Regning fra Her O. V. G. for	22 3 8
	22	do fra Her to Portarson	1 2 2
Dec	9	do fra Jon Halvorsen	1 8
	18	do for Løn til Her Alex Arnason for 1 Juli til 31 December	15 . .
	31	do fra Steingrimur Jonson for at sende Lygten	2 5 4
		do fra O. P. Møller	2 8
Sept	27	Indskudt ved Her Lauridsen Thorsen for Leje af Bettinger fra Sigurð Oddsson udgaaer	10 . .
Dec	31	Regning fra Her Bogbogden Thordarson	1 2 .
		do fra Her Consul Smiths Handel	4 . .
		do fra Krossen Magarsson i Lingsø Tøst	8 5 8

1873 Cont of Indtøgt Kølle / ✓

		Transport		Kølle	✓
			353	3	4
Mar 6	Skibet Frejga Skipper Kaus	175-60 Tons 12 1/2	4	3	3
12	— Teroverance Skipper Stott	51-42 " 2 1/2	1	2	—
17	— Nouvelle Marie — Deleplanche	56, 57 — 2 1/2	1	2	15
	— Thémicien — — Simonoch	63, 78 — 2 1/2	1	4	—
19	— Aloyon — — Thomas	74, 83 — 2 1/2	1	5	12
20	— Draxselow — — Dauw	40 — 1 1/2	3	2	—
	— Salus — — Tiemann	58 — 1 1/2	4	5	—
21	— Manne Du luel — — Buntant	64-66 — 2 1/2	1	4	3
	— Le juste — — Nouvelle	49-89 — 2 1/2	1	1	13
	— Adolphe & Georges — — Michel	71-66 — 2 1/2	1	5	4
27	— Sophie Marie Chaudine — — Petersen	73 — 1 1/2	6	—	8
Jun 4	— Linnaea — — J Olsen	97 — 1 1/2	8	—	8
9	— Napoleon — — Halberg	14 — 1 1/2	1	1	—
9	— Audur — — Beck	18 — 1 1/2	1	3	—
11	Ud 9 Skov Thorvaldur Stephensen indtøgt Skuder af 300 Rødt		12	—	—
12	Skibet Lykens Kaab Skipper Petersen	51-39 Tons 1 1/2 15-51	4	1	8
16	— Diana, Capt Helms	141-66 25 p/b Rabat 3-85	11	3	19
17	— Yarrow Skipper Coqhill	257, 97 Tons 1 1/2	21	—	—
19	— Emily — — Armstrong	97, 48 — 1 1/2	8	—	8
20	— Salus — — Tiemann	58 — 2 1/2 1-49	1	—	13
		25 p/b Rabat — 76			
	— Christine Marie Skipper Kausen	46, 45 — 1 1/2	3	5	—
21	— Linnaea Skipper J Olsen	97 — 2 1/2 2-51	1	5	7
		25 p/b Rabat — 60			
	— Nancy — — Frederiksen	116 — 1 1/2 9-64	7	1	8
		25 p/b Rabat — 2-40			
	— Lykens Kaab — — Petersen	51, 39 2 1/2 1-32	1	—	—
		25 p/b Rabat — 97			
23	— Reyfjark — — J. M. Kausen	91-14 — 1 1/2	0	4	4
	— Lucinda — — Kæller	102-40-57 5-30	3	5	15
		25 p/b Rabat — 1-31			
24	— Pera — — Walker	82-26 — 1 1/2	6	5	—
25	— Anna Chabine — — Nielsen	46-82 — 1 1/2	3	5	8
	— Rosalie — — R. Kausen	91-82 — 1 1/2	7	4	—
27	— Emily — — Armstrong	97, 48 — 2 1/2	1	5	6
		25 p/b Rabat — 2-57			
		Bullast penge 11 p. Ton — 61			
Jul 1	— Anna Skipper Kramer	89-30 1 1/2 7-40	5	3	6
		25 p/b Rabat — 1-82			
3	— Marie — — Bidstrup	90, 78 1 1/2 7-56	5	4	2
		25 p/b Rabat — 1-86			
	— Emanuel — — Larsen	40-62 — 2 1/2	1	—	7

Transport 510 5 1

1873

Udgiot

Froph.

840 4

353	3	4
4	3	3
1	2	.
1	2	15
1	4	.
1	5	12
3	2	.
4	5	.
1	4	3
6	1	13
1	5	4
6	.	8
8	.	8
1	1	.
1	3	.
12	.	.
4	1	8
11	3	17
21	.	.
8	.	8
1	.	13
3	5	.
1	5	7
7	1	8
1	.	.
6	4	4
3	5	15
6	5	.
3	5	8
7	4	.
1	5	6
1	.	1
5	3	6
5	4	2
1	.	7
10	5	1

1873

Indtegt

Trykt

Koll. p. 1
510 5 1

Sept 5	Sticht jeune	Dolphine	Skipper Skov	43, 92 tons .15 2-23	25 p/b Rabah	54	1	4	1
7	Yarrow	Skipper	Engbill	251, 77 tons .18 21	25 p/b Rabah	5-24	15	4	8
9	Josephine	Skipper	L Jensen	38, 05 - .12 1/2				5	15
10	Anna	Skipper	Kramer	89-90 Oplagning penge 1 Day .1 p/b for				5	9
11	Pera	Skipper	Walker	82, 26, 18 6-90	25 p/b Rabah	1-68	5		12
16	Queen	Skipper	Reid	283, 69 - .18			23	4	
	jeune	Dolphine	Skipper Skov	43, 92 tons .12 1/2 1-12	25 p/b Rabah	27		5	
5	Waverley	Skipper	Melville	388 tons .18			32	2	
22	Faith		John White	61 - .12 1/2			1	3	9
23	Waverley		Melville	388 tons .18 32-92	25 p/b Rabah	8-8	24	1	8
26	Diana		Holm	141 ⁶⁶ tons .10 1/2 15-51	25 p/b Rabah	3-85	11	3	14
28	Marie		Bidstrup	90, 78 tons .12 1/2 2-36	25 p/b Rabah	57	1	4	11
	S. blomsten		A Olsen	72 tons .18 6 ⁰⁰ Oplagning penge 1 Day .1 p/b for			6	4	8
30	Anna	Skipper	Kramer	89, 90 tons .12 1/2 2-31	25 p/b Rabah	56	1	4	7
	Nancy	Skipper	Fredrikson	115, 75 .15 6-41	25 p/b Rabah	1-149	4	3	3
	Pera	Skipper	Sevil	82, 26 tons .18 6-80	25 p/b Rabah	1-68	5		12
	Queen	Skipper	Reid	283-69 .18 23-64	25 p/b Rabah	5-88	17	4	8
	Pera	Skipper	Sevil	82, 26 tons .18 6-80 Oplagning penge .1				5	2
August 1	Lucinde	Skipper	Rahlu	102 .15 5-90 1-31	25 p/b Rabah				
	jeune	Dolphine	Skipper Skov	43, 92 .12 1/2 1-12 Oplagning penge for 1 Day .1 p/b for				5	5
				3-95 1-6					
				83, 92 .12 1/2 1-12 Oplagning penge for 1 Day .1 p/b for				1	12

1873

Indtegt.

1
Kd
674 3 2

Sept.

Aug 3	1	4	1	August	Skibet Maria	Skipper Rensdøl	97, 49 tons	25% Rabat	2-57	1	5	6				
Jun 27	15	4	8	"	Aarvar	"	Torgersen	64, 48 tons	21% Rabat	1	4	"				
Aug 7	5	15		"	Aarvar	"	Torgersen	64, 18 tons	25% Rabat	5-32	4	"				
		5	9	8	"	Lytinus	Skibet	Tidensen	57, 49 tons	21% Rabat	1-32					
		5	12						25% Rabat	32						
		7	4						Oplysningspenge for 1 Day 1/4 pr Ton	1-51	1	3 3				
					9	"	Sibblomsten	Skipper A Olsen	72 tons	21% Rabat	1-84	1	2 7			
									25% Rabat	45						
					19	"	Emanuel	"	Larsen	40, 62 tons	15% Rabat	2-13	1	3 10		
									25% Rabat	51						
									Sørensen	61-83 tons	15% Rabat	3-21				
									25% Rabat	77						
									Oplysningspenge for 1 Day 1/4 pr Ton	2-40	3	6				
					23	"	Margrothe	Cecilie, Skipper O. Hansen	39, 56 tons	21% Rabat	1-41		4 11			
									25% Rabat	25						
					24	"	Salus	Skipper Tiemann	58 tons	17% Rabat	4-57	3	2 6			
									25% Rabat	1-13						
									Sanne Skib	58 Oplysningspenge for 1 Day 1/4 pr Ton		3 10				
					27	"	Marie Christine	Skipper Hansen	60, 61 tons	21% Rabat	1-57		5 "			
									25% Rabat	35						
									Oplysningspenge for 1 Day 1/4	1-19	1	5 "				
										61						
									Reykjavik	Skipper Skendson	27, 28 tons	17% Rabat	4 5 13			
					29	"	Steward	Skipper Steel	39, 06 tons	18% Rabat	3-24	2	2 10			
										78						
					30	"	Agnete	Skipper Jacobsen	48, 55 tons	21% Rabat	1-11	1	1 11			
									Agir	"	Hansen	31, 19 tons	21% Rabat	4 14		
									Stella	"	P. C. Lundt	108, 16 tons	18% Rabat	9 "		
									Dito	"	A. Olsen	64, 50 tons	18% Rabat	5 2 "		
									Sophie Marie Kristine	Skipper Petersen	73 tons	21% Rabat	1-87	1	2 9	
									25% Rabat	46						
Sept 2									Sola	Skipper Petersen	107, 32 tons	18% Rabat	9 "			
					3	"	Reaper	"	Milburn	81, 62 tons	18% Rabat	6 5 "				
									Anna Katarine	"	A. Nielsen	46, 82 tons	15% Rabat	2-43	1	5 "
									25% Rabat	59						
					4	"	Diana	Skipper Mac Dougall	141, 66 tons	10% Rabat	15-57	11	3 14			
									25% Rabat	3-55						

1873 Indtægt

Kjøbt 747 5 4

Sept 18	Skibet Nancy Skipper Frederiksen	115,75 tons .87	9-69			
		÷ 25 p/ Rabat	2-40			
			7-29			
	Oplejning pamp for 1 Dag. 1 p/ten		1-20		8	2 12
27	Indbetalt ved den landstændige Thorshøjens for					
	Leje af pampbygningen for Sogneren Odderup				10	- -
	efterskrivning					
Oct 4	Skibet Nykjødt Skipper Hansen	92,14 tons .87	6-63			
		25 p/ Rabat	1-65		5	3
6	Sølv - Thorbjørnsen	27 tons .87	68			
		÷ 25 p/ Rabat	17		3	3
19	Diina Capt Kolm	141,66 tons .87	15-51			
		Rabat	3-85			
			11-62			
	Ligg penge for 6-12 Okt		4-64			
	7. Okt .14		2		18	1 14
	Do fra 26-28 Aug 3. Okt .14					
20	Guineer Skipper Olsen	65,16 tons .87			5	2 8
29	Rosalie - Hansen	91,82 tons .87				
			7-64			
		25 p/ Rabat	1-88		5	4 8
Nov 6	Christine Marie - J. Hansen	46,45 tons .87				
			3-80			
		25 p/ Rabat	92		2	5 4
15	Følgebetal for Kjønnende Løse de under					
	7de Oktober Lønne				15	- -
	Skibet Rosalie Skipper Hansen	91,82 tons .87	2-78			
			2-38			
		25 p/ Rabat	58		1	4 12
19	Ida Skipper Petersen	107,82 .87	9			
		25 p/ Rabat	2-24		6	4 8
Debr 11	Ida Skipper Petersen	107,82 .87	2-78			
		÷ 25 p/ Rabat	68		2	10
12	Diina, Capt Kolm	141,66 tons .87	15-51			
		25 p/ Rabat	3-85			
			11-62			
	Ligg penge i 12 Okt .14		8		19	3 14
31	Louise Skipper Kähler	102,40 .87	2-83			
		25 p/ Rabat	64		1	5 15
	Indbetalt Renten af kongel uoplyste Obligationer				154	- -
	fra Kjønnende . 1. h. Off. paa Oblig. til Reparat. af Prokura				27	- -
	af 4. d. Off. af Lønned Renten til Alderdomsrenten				24	- -

Troph: 1056 3 3

1873

Udqvörð

Adi p. l

Frpt -

840 . 4

Adi p. l
747 5 4

8 2 12

10 . .

5 . 3

. 3 3

18 1 14

5 2 8

5 4 8

2 5 4

15 . .

1 4 12

6 4 8

2 . 10

19 3 14

1 5 15

154 . .

77 . .

94 . .

56 3 3

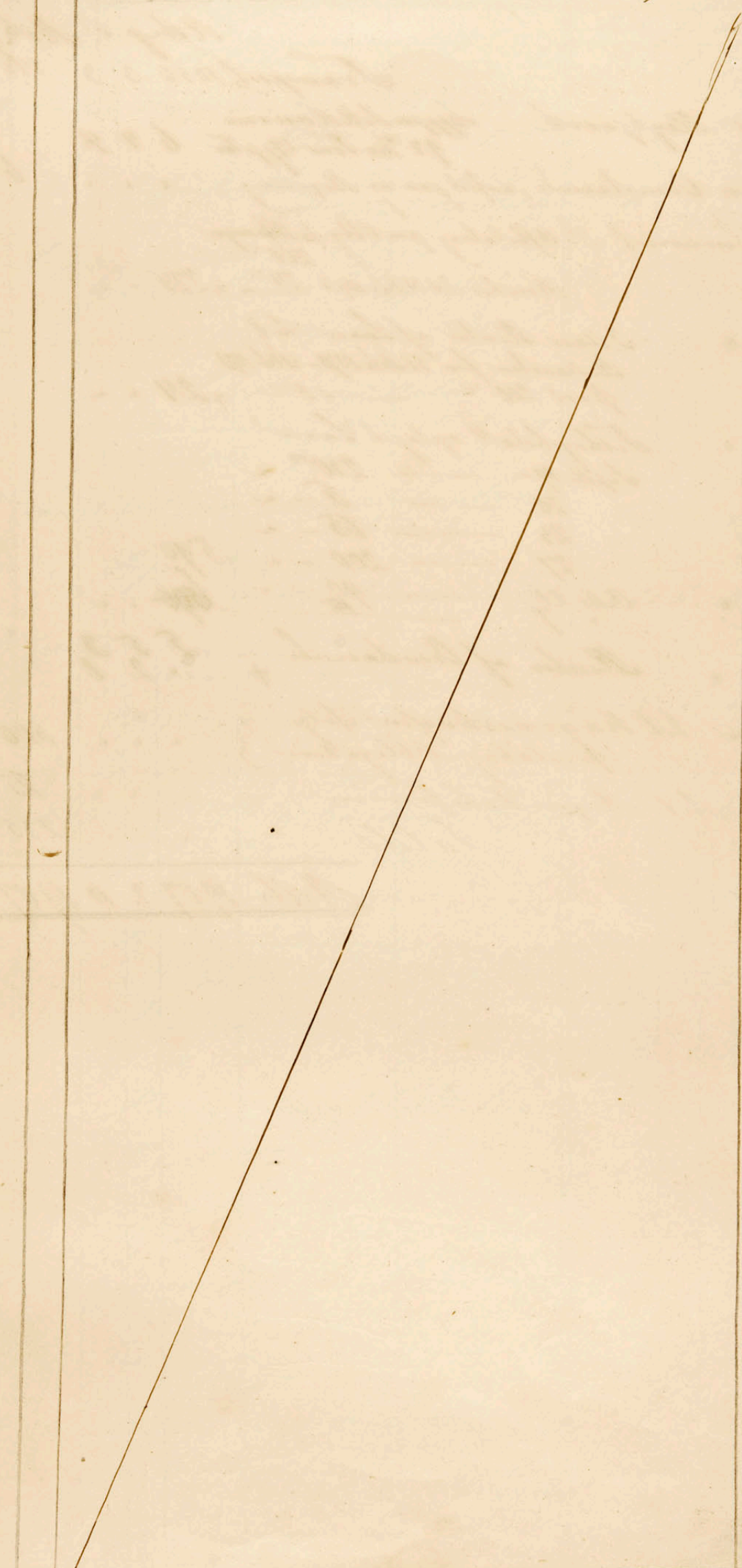

Frpt 840 . 4

1873

Indtegt Udgifter

Adlyd. Skatte

Transport 1056 3 3 840 . 4

Adlyd. Skatte Regjærsk Suppon. Sk. Mannen 92. 1/100 Ton 17/100 6 4 4

Udgifter Overstaaende, anført paa ny Skjema . . . 6 4 4

Debet 31. fra Kammerets 2^d Afdeling paa Oblig. for Offiseren 200⁰⁰

Reuter bet 31. Decr 1873 24⁰⁰ x 224 . .

3 Aars Reuter af Laan bet Skatvæsten fra 31. Decr 1870 - 31. Decr 1873
paa 200⁰⁰ — 18⁰⁰ x 24 . .

Tilbageholdt optaget Laan
Sept 19 — 230⁰⁰ . .
20 — 5 — . .
23 — 65 — . .
27 — 200 — . . + 590

Oct 21 — 90⁰⁰ — 600 . .

Reuter af Overstaaende + 5 5 3
+ 2 1

Laan bet Kammerets ifølge foreløbig Obligation } . . . 800 . .

Lon bet Regnskabsføreren . . . 25 . .

Saldo . . . 235 4 3

Adlyd. 1907 2 11 1907 2 11

Udqvæð
 40 . 4
 6 4 4
 00
 25
 35 4 3
 07 2 11

1874		Indkøbt			Udqvæð		
		sd	f	sd	f	sd	f
	Carpa Bekholdning, fra Konge. Aar	235	4	3.			
	Subiq. Skibet Regjunktur, Skipper S.M. Rannveit 92 ¹⁴ / ₁₀₀ Tons : 7 ¹ / ₂ p. Ton	6	4	4.			
Marz 12	Regjunktur Skipper Rannveit 92 Tons : 11 ¹ / ₂ p. Ton 1-42, : 25% Raskad 35%	6		7.			
10.	Requing fra John von Haldorsson med Johannes Olafur for Lyttene.					4.	8.
26.	Skibet Diana til Capt. Holm 141 ¹⁶ / ₁₀₀ Tons : 8 ¹ / ₂ p. Ton	11.	5				
	Requing fra den Capt. Holm for fra Overmesteren & Wainis Masten og Skibsbryggeri, Hjælp en Træboje					130	
31	Skibet Valdemar, Skipper S. Svendsen 59 tons : 8 ¹ / ₂	7.	2	8.			
April 1	Regina Cali Skipper 72 ¹⁴ / ₁₀₀ tons, Kærpenge : 2 ¹ / ₂ Skil p. ton	1	5	6.			
2	Notre Dame des Victoires, Skipper Chevanon 69, ³⁸ / ₁₀₀ tons : 2 ¹ / ₂ p. Ton Opfyldningspenge for 1 Dag : 1 ¹ / ₂ p. ton	2	3	2			
	Louis Joseph Skipper Ledan 78 ¹ / ₉₂ / 100 tons - Kærpenge : 2 ¹ / ₂ p. ton	2		6.			
7	Bengali Skipper Bannieri 79 tons : 2 ¹ / ₂ p. ton	2		6			
8	St. Augustin Skipper Bannieri 97 ⁵⁴ / ₁₀₀ tons : 2 ¹ / ₂ p. ton	2	3	5			
	Abraham Skipper Lefebvre 80 tons : 2 ¹ / ₂	2		8			
	Nancy Skipper Frederiksen 115 ⁷² / ₁₀₀ tons : 8 ¹ / ₂ p. ton	9	4				
	Marcoff Skipper Varnaten 79 ³⁸ / ₁₀₀ tons : 2 ¹ / ₂	2		6.			
9	jeune Delphine, Skipper Skou 43 ³² / ₁₀₀ tons : 8 ¹ / ₂ p. ton	3	3	8			
12	Emberge Skipper Claesvæn 112 ⁷⁰ / ₁₀₀ tons : 2 ¹ / ₂	2	5	8			
16	Irma, Skipper Druel 100 ⁷⁰ / ₁₀₀ Tons : 2 ¹ / ₂	2	3	13			
17	La Veronique Skipper Lepurdo 79 ⁴⁸ / ₁₀₀ tons : 2 ⁵ / ₁₀₀ p. Ton	2		6			
	Lucile, Skipper Thibault 95 ²⁰ / ₁₀₀ tons : 2 ¹ / ₂	2	2	14.			

Tilsummet 301 - 1 14 130 4 8

for Reykjavík Nýbæðs Skammtas

1873	Orðlag	Indtægi	Helgi	Skilgi	1874
I.	1.	Beholdning dæm 31 Decr 1872.			
	1. a	Uopprigileg Obligationer	2,350	.	
	b.	Kæmmerkarættur Do	1,216	3	
	c.	Stu Stephensens Obligation	300	.	
	2. d	Restande Restur af Laan til Kæmmerkarættur stætt 200.0 for 1. Januar 1871 til 31 Decr. 1872	16	.	
	3 e.	Carbank her Regjæbingsæra	1,560	5 11.	5,442 5 14.
II.	2.	Indtætte Restur.			
	1.	af uopprigileg Obligationer	154	.	
	2.	af Kæmmerkarættur Do	40	3 13	
	3.	af Samme Laan	24	.	
	4.	af Stu Stephensens Obligation	12	.	230 3 13
III.	3.	Aftektingu þau Kæmmerkarættur Laan			
	1.	11. afdrag þau Laan til þrótturinn	25	.	
	2.	5. af " - þau Laan til Alþingisráðs	9	2 3	
	3.	2. " - þau Laan til Alþingisráðs	200	.	234 2 3
IV.	3.	Skattafgiðer for 1873	.	.	581 4 4
V.	4-6.	Til Indtægi af 2 Obligationer St. N. 1631. 10/12. 1860 og St. N. 32675-76. 1865-1405	5	4	
	7.	Laan til Kæmmerkarættur í sígæ Obligation	800	.	2,205 5 4.
VI.		Uvirk Indtættur			
	1.	Restur af undertidigt Laan til Kæmmerkarættur vide Orðlag N. 2.	6	1 4.	
	2.	for solgt þrotþættung til Skattur	71	5 4.	
	3.	Geis af Kæmmerkarættur til Alþingisráðs Obligation	10	.	
	4.	Vundur ved Indtægi af 2 þrotþættur Obligation vide Orðlag N. 546 -	94	12	182 1 4.
			Stætt . . . 8,877 4 10		

AN
rekar
daga

skab

ses Indtægter og Udgifter for Aaret 1873

1873	Dag	Udgift	Udgifter	Indtægter
I.	10-12	Lønninge til Skoledirektor A. Arnason og Regnskabsføreren	55	
II.	13-17	Udgifter ved Prøjer, Kjøsting og Anter	26 8 12	
III.	18-21	— " — vid Lygterne	13	4
IV.	22	— " — vid Kvarantænen	2	8
V.	23-24	— " — Fyrbuing af Havnerystskibet	2	4
VI.	25	Kjøb på Auction 2 Anter og Sørbøttinger		156 1 8
VII.		Til Andrag med Indlæg 2. d. ...	16	
		" " med Indlæg. V.	2205	5 4
		" " med " III.	234	2 3
				<u>2,456 1 7</u>
VIII.		Beholdning d. 31 Decr 1873		
		I. a. Skoprepley Kongl Obligationer		
		A. 6314	50	
		I. 9756	500	
		M. 19507	200	
		N. 32374	100	
		L. 3784 - 3/12 1861	500	
		" 9556 - 22/11 1864	500	
		I. 2682	500	
		K. 1631 - 10/12 1860	1,000	
		N. 32495 - 14/11 1865	500	
			<u>3,850</u>	
		2 b. Kiemerbassee Obligationer.		
		Obligation af 23. Aug 1862		
		Vestindian 25		
		" af 31 Decr 1868	356	64
		" af " " "	400	
		" af 31 Decr 1870	200	
		" af 31 Decr 1873	800	
			<u>1,781</u>	4
		3 c. St. Stephens Obligation	300	
		3 d. Contanter hos Regnskabsføreren	235	4 3
				<u>6,167 2 3</u>
		Saldr		<u>8,877 4 10</u>

12 5 14

30 3 13

34 2 3

21 4 4

15 5 4

12 1 4

77 4 10

Reykjavik 31 Decr 1873

O. P. Müller

Indtegt

1874.

			Rdt	l	s
	for pag. 122. Transport		301.	1	14.
April 17	Skibet Marie, Skipper Pedersen 90 ²⁸ / ₁₀₀ tons : 8/		7.	3	8
	„ Louise Marie Skipper Merleu 145 ²³ / ₁₀₀ tons : 2 1/2/		3.	4	13
	„ Regina Sali, Skipper Dujardin 72 ⁴⁷ / ₁₀₀ tons : 2 1/2/	1-84/	1	2	7
		45			
23	„ Aluegon, Skipper Thomas 74 ⁸⁴ / ₁₀₀ tons : 2 1/2/		1	5	12
25	„ Enterpe Skipper Blaesgaard 112 ³³ / ₁₀₀ tons : 2 1/2/	2-88/	2	1	2
	„ Rabat 25 ofo	70			
Mai 6	„ Diana, Capt Halm 141 ⁶⁶ / ₁₀₀ tons : 10 1/2/	15-51/	11	3	14
	„ 25 ofo Rabat	3-85			
	„ Anna, Skipper Kramer 89 ³⁰ / ₁₀₀ tons : 8/		7	2	8
7	„ Marie Alredine, Skipper Hansen 61 tons : 5-8/		6	2	2
	Oplysningspenge for 2 Dage 1/2 p. ton	1-26/			
		ad 1/2/			
8	„ Gracieuse Skipper Mathore 119 ⁵¹ / ₁₀₀ tons : 2 1/2/		3	2	5
18	„ Lady Bibe „ R Service 66 ⁸⁴ / ₁₀₀ tons : 8/ 5-56		6	1	11.
	„ Ballastpenge	67			
	„ Irma Skipper Torvald 60, 06 tons : 2 1/2/		1	3	6
	„ Marie „ Soillard 41, 24 tons : 2 1/2/		1	.	7
20	„ Terriverenic Skipper Mitchell 51, 42 tons : 2 1/2/		1	2	~
21	„ Anna „ Kramer 89, 20 : 2 1/2/	2-31/	1	4	7
	„ 25 ofo Rabat	56			
26	„ Wye Skipper Sibb 333 ⁸⁰ / ₁₀₀ tons : 8/		27	5	4
30	„ Linnea Skipper Tonnesen 92 tons : 8/		7	4	~
29	„ Johanne Margrete Skipper Eilertsen 52 tons : 8/		4	2	~
Juni 2	„ Urania, Skipper Jorgensen 75 tons : 8/		6	1	8
	„ Renten af den Thorvaldur Stephansen Obligation bet 11 Juni 1874 betalt vid den Casse for Sjehandlen		12	.	.
6	„ Johanne Margrete Skipper Eilertsen 52 tons : 2 1/2/	1-34/	1	.	2
	„ Rabat	32			
	„ Helene Frederikke Skipper Krimmelmann 72 tons - : 8/		6	.	~
8	„ Lythens Haab Skipper L. Pedersen 57 ³⁹ / ₁₀₀ : 8/		4	1	8
	„ Merkur Skipper Lohberg 67 ⁶² / ₁₀₀ tons : 8/		5	4	~
	„ Gestand Thrasp. Skipper Lorenzen 120 tons : 2 1/2/		3	.	12
11	„ Waldemar Skipper Svendsen 88, 76 : 8/	7-40/	5	3	4
	„ 25 ofo Rabat	1-32			
	Transport		442	4	8

Udqvot

1874

			Rdr	d
		Transport	130	48
April 27	Annuds Auctions	Requing for Anter og Kjødi	53	314
June 18	Lon til Her Alex. Arnason	eftir Annud Requing fra 1 januar til 30 June	15	"
27	Requing fra Jon Olafson	Tuumbogebog for at tage op og give op pa 1 Anter og Ketting som lare i Sjoren	4	3
July 11	Requing fra Lads Jon Oddson	for Ukarlige Bøjen	33	"
13	Requing fra Lads Jon Oddson	for Stykning af Raone Bøjen	24	2
18	Annuds Requing fra J. Rolfsen	for Truuna	62	48
24	Requing fra J. Rolfsen	Annuds	20	4
Aug 14	—	for Lads Jon Oddson for at flytte Bøjerne	6	"
21	—	for Kjøppen Maagnum for Ukarlige og Bøjen mm	1	1
28	Annuds Her Asjofor M. Stephensen	for Strandbroens Udbygning	250	"
29	Requing fra Her Jon Olafson	Tuumbogebog	5	2
Sept 4	—	for Her Torfi Jonson Hattaraski	8	"
—	—	for Stefan Valdemarson	1	3
Oct 3	—	for Jon Olafson Tuumbogebog for at flytte Kjøttinger	1	"
Nov 10	Eftir Anvanning	indskalt til Her Asjofor M. Stephensen for Udqvoten ved Kongsbroggen	189	7
Dec 1	Requing fra O. P. Møller		7	4
Dec 16	Lon til Her Alex. Arnason	eftir Requing	15	"
31	Lon til Regnskabsholderen		25	"

Trah 853.4.9

Indtægt

1874		Trypt		Kd. j. d.	
June 11	Leibet Marie Christenie	Skjper Hansen	60,61 : 2 1/2 1 : 57 1/2	442	4 8
		25% Rabat	38		3
13	Mosalie	Skjper A. B. Larsen	91 : 82 tons : 1/8	7	4
15	Urania	Jorgensen	75 tons : 2 1/2 1 : 92	1	2 13
		25% Rabat	47		
16	Diana	Holm	141/66 : 10 1/2 15 : 51	11	3 14
		25% Rabat	3 : 55		
19	Johanne Margrethe	Skjper O. Eilerksen	52 tons : 1 : 34		
		25% Rabat	32		
		Aplogning pump for 1 Dag : 1/2 per ton daglig	52	1	3 6
	Helene Frederikke	Skjper Heintzelmann	71 : 68 tons : 2 1/2 1 : 84	1	2 7
		25% Rabat	45		
22	Nancy	Skjper Frederiksen	105,75 tons : 3 9 : 64	7	1 8
		25% Rabat	2 : 40		
25	Anna Cathrine	Skjper A. Nielsen	46,82 tons : 8	3	5 8
	Jenni Delphine	Schon	74,84 tons : 2 1/2 1 : 92	1	2 13
		25% Rabat	47		
	De tre Sistre	Skjper Schemm	58,81 : 8	4	5 8
27	Helene Frederikke	Skjper Heintzelmann	71,68 : 2 1/2 1 : 84	1	2 7
		25% Rabat	45		
	Lytken Raab	Skjper Schemm	52 tons : 2 1/2 1 : 92	1	
		25% Rabat	32		
30	Maren	Skjper Christensen	76 : 86 tons : 1/8	6	2 8
July 2	Familia	Touneren	191,83 : 1 : 1/8	16	
	Ida	Schemm	107,52 : 8 9 : 40	6	4 8
		25% Rabat	2 : 24		
	Jaron	Nielsen	60,74 tons : 1/8	5	8
6	Emmanuel	Larsen	40,62 : 1/8	3	2 8
8	Salvo	K. Samuelsen	49,59 : 1/8	4	1
9	Anna	Kramer	89,30 : 3 7 : 40	5	3 6
		25% Rabat	1 : 82		
13	Johanna Camilla	Hartmann	30,17 tons : 2 1/2		4 11
14	Marie	Bidstrup	90 : 78 tons : 3 7 : 56	5	4 2
		Rabat 25%	1 : 86		
15	Jenni Delphine	Schon	74,84 tons : 2 1/2 1 : 92	1	2 13
		25% Rabat	47		
17	Helene Frederikke	Heintzelmann	71,68 : 2 1/2 1 : 84	1	2 7
		25% Rabat	45		
18	Johanna Margrete	Skjper Eilerksen	52 tons : 2 1/2 1 : 34	1	2
		25% Rabat	32		

Udqvot

1874

Frangport. 853 49

2 4 8
1 1 3
7 4 2
2 13
3 14
3 6
2 7
1 8
3 5 8
2 13
5 8
2 7
2 8
6 4 8
5 8
3 2 8
4 1 2
5 3 6
4 11
5 4 2
1 2 13
1 2 7
1 2
5 2 8

Indtægt

1874		1875	
		Transport	545 2 8
Jul 21	Skibet Lykkens Raab skipper Petersen 51,39 tons : 2 1/2 1 = 32 25 op Rabat = 32		1 . .
	Anna Chatriina skipper A. Nilson 46,82 tons : 2 1/2 1 = 22 Rabat 25 op = 29		5 9
	Ancken Cairn skipper Jarraw. 287,400 tons : 8 23 5 8		
25	Elbo skipper Christensen 108,48 tons : 5 9 . .		
	Diana skipper Holm 141,66 : 10 1/2 15-58 25 op Rabat = 3-85		11 3 14
29	Valdemar skipper Jon Rolfson 109,09 : 5 9 = 8 Oplysningspenge for 1 Dag : 10 p. ton Sagty = 1 = 13		10 1 5
Aug 1	Marie skipper O. H. Bertsen 90,78 tons : 8 7 = 56 25 op Rabat =		5 4 2
3	Ida skipper H. Petersen 107,82 tons 2 1/2 p. ton 2 = 78 25 op Rabat = 8-68		2 . 10
5	Johanne Margrethe skipper E. Lerkson 52 tons : 2 1/2 1 = 34 25 op Rabat =		1 - 2
6	Lykkens Raab skipper Petersen 51,39 tons 2 1/2 p. ton 1 = 32 25 op Rabat = 32		1 . .
8	Albion skipper A. Marling 143,53 tons : 2 1/2 3 4 8		
10	Wicklan skipper Crawford 492 tons : 8 41 . .		
	Anna Chatriina skipper Nilson 46,82 tons : 2 1/2 1 = 22 Rabat 25 op = 29		2 5 9
12	Keygaard skipper Hansen 92,14 tons : 7 6-68 25 op Rabat = 4-65 Oplysningspenge for 1 Dag : 9 p. ton = 5-30 = 92		5 5 15
	Maren skipper Christensen 76,86 tons : 5 42 1 25 op Rabat = 1 =		3 . 1
	Salus skipper Pind Samuelson 49,59 tons 2 1/2 1 = 29 25 op Rabat = 3		5 14
13	Valdemar skipper L. Svendsen 88,76 : 8 25 op Rabat = 35-54 Oplysningspenge for 4 Dag : 1 p. ton Sagty 3-68		9 1 10
		Transport	676 5 3

Udqvot

1874

Sept. 853 49

28
59
58
314
15
42
10
2
48
59
515
1
514
110
53

Indtægt

		1874		1875	
		1874		1875	
				676	5 3
Aug 15	Skibet Nancy, Skjper Frederiksen 115,75 tons: 2 1/2, 3 ^o 20 ^o 25 ^o af Rabat			2	1 10
"	Skibet Ida, Skjper H. Petersen 107,82 tons: 2 1/2, 2 ^o 78 ^o 25 ^o af Rabat			2	1 10
18	Skibet Jeanne Delphine, Skjper L. N. Skon 43,32 tons: 3, 3 ^o 56 ^o 25 ^o af Rabat			2	66
	Balkastpenge 1/2 pr Ton			43	3 13
19	Helene Skjper Kuntzmann 71,68 tons: 3, 6 ^o 25 ^o af Rabat			1	48
	Oplysningspenge for 2 Dage 1/2 pr Ton			4	48
	Balkastpenge 1/2 pr Ton			72	6 4 8
21	Marie Christene - Skjper A. Hansen 60,61 tons: 3, 5: 8, 25 ^o af Rabat			1	24
	Oplysningspenge for 2 Dage 1/2 pr Ton			1	26
24	Bien Skjper Petersen 54,40 tons: 3, 5 pr Ton			4	3
27	Rosalie - A. B. Larsen 91,52 tons: 3, 7 ^o 64 ^o 25 ^o af Rabat			1	58
"	De tre Søstre - N. S. Petersen 58,81 tons: 3, 4 ^o 88 ^o 25 ^o af Rabat			1	22
	Oplysningspenge 1 Dag			3	66
	Balkastpenge			59	4 5 8
31	Merkur Skjper Løberg 87,60 tons: 3, 25 ^o af Rabat 4 24 ^o Oplysningspenge 1 Dag 1/2 pr Ton			68	4 5 12
Sept 1	Jaron, Skjper L. S. Nielsen 60,74 tons: 3			5	8
"	Anna Christine Skjper A. Nielsen 46,82 tons: 3, 22 ^o 25 ^o af Rabat			1	22
4	Diana, Capt Skolau 141,66 tons: 10 1/2, 15 ^o 51 ^o 25 ^o af Rabat			3	85
8	Azir, Skjper P. B. Hansen 31,19 tons: 3			2	3 8
10	Immanuel, Skjper H. N. Magnussen 95,41 tons: 3			8	1
11	Josephine Skjper Larsen 38,5 tons: 3, 3 ^o 16 ^o Oplysningspenge 1 Dag			38	3 3 6
12	Reykjavik Skjper S. M. Hansen 92,14 tons: 1 1/2, 1 ^o 42 ^o 25 ^o af Rabat			34	1
14	Söormen - J. E. Birk 61,83 tons: 3, 5 ^o 16 ^o Oplysningspenge 62 ^o Balkastpenge 62 ^o			1	28
				755	5 1

Udqvot.

1874

Fransub

Udqvot
853 4 9

5 3

1 10

10

13

4 8

8

3

4 8

5 8

5 12

8

5 9

3 14

3 8

1

3 6

8

2 12

5 5 -1

Fransub 853 4 9

Indtægt

1874

		ton	Adel	p	d
			Frangos	676	5 3
Aug 15	Skibet Nancy, Skipper Frederiksen	115,75 tons: 2 1/2	3-20	2	1 10
	25 ^{de} af Rabat				
"	Skibet Ida, Skipper H. Petersen	107,82: 2 1/2	2-78	2	10
	25 ^{de} af Rabat		68		
18	Skibet jeune Delphine, Skipper L. N. Skou	43,32 tons: 3/4	3-56		
	25 ^{de} af Rabat		86		

4	" Diana, Capt Skolm	141,66 tons: 10 1/2	15-51	11	3	14
	25 ^{de} af Rabat		3-85			
8	" Agir, Skipper P. B. Hansen	31,19 tons: 1/2		2	3	8
10	" Immanuel, Skipper H. N. Magnussen	98,41 tons: 1/2		8	1	
11	" Josephine Skipper Lars Jensen	38,5 tons: 3/4	3-16	3	3	6
	Oplysnings peng 1 Dag		38			
12	" Reykjavik Skipper S. M. Hansen	92,14 tons: 1 1/2	1-42	1		8
	25 ^{de} af Rabat		34			
14	" Soormen - J. E. Birk	61,83 tons: 3/4	5-16	6	2	12
	Oplysnings peng 62 1/2 Ballad peng 62 1/2		1-28			

Frangos 755 5 1

Udgift

1874

Fransos

853 4 9

Skibet *Lurinde*, Skipper *M. Rohler*
 drægtigt *102.40* Tons, har at betale i Havneafgifter:

		Rd.	Sk.
1. Havnepenge, à <i>8</i> Sk. pr. Ton	<i>8</i>	<i>48</i>
2. Lygtepenge for Nætter, à Sk. pr. Nat		
3. Oplægningspenge for Dage, à Sk. pr. Ton daglig		
4. Ballastpenge, à Sk. pr. Ton		
Tilsammen . .		<i>8</i>	<i>48</i>

Reykjavík Byfogedkontor, den *1. December* 1874

P. B. O.

Pjón Jónsson

Ovenstaaende *8* Rd. *48* Sk. ere indbetalte i Havnekassen, hvorfor herved prima qvitteres.

Reykjavík, den *1. December* 1874

8 Rd. *48* Sk.

O. P. Moller

Havnekasserer.

8-48
2-63

5-81

Indtægt

1874

Ad. 755 5 1

Oct 19	Skibet Vega, Skipper H. Stalund	97,45 tons 18/1/18	8	8
15	Ida, - H. L. Hansen	97,13 tons 12/1/18	2	3 3
19	Concordia, Skipper Svendsen	399 tons 18/1/18	33	1 8
	Nancy, - J. Frederiksen	115,75 tons 18/1/18 25 of Rabat 2 40	7	1 8
20	Anna, Skipper Skramm	89,20 tons 18/1/18 25 of Rabat 1 52	5	3 6
	Diana Capt Kolm	141,66 tons 10/1/18 25 of Rabat 3 18	11	3 14
24	Draxholm, Skipper H. L. Dam	40 tons 18/1/18	3	2
27	Vega, Skipper Stalund	97,45 tons 18/1/18 25 of Rabat	6	6
Nov 5	Kroffene Marie Skipper Hansen	46,45 tons 18/1/18 25 of Rabat 3 80	2	5 4
11	Marie, Skipper Bidstrup	90,78 tons 18/1/18 25 of Rabat 1 3 6	5	4 2
	Mathilde Skipper Orsted	282,95 tons 18/1/18	23	3 8
14	Sola, Skipper H. Petersen	107,82 tons 18/1/18 25 of Rabat 2 24	6	4 8
29	Diana Capt Kolm	141,66 tons 18/1/18 25 of Rabat 1 2 80 Lagtepenge for 3 Sæter 1 4	11	5 2
Dec 1	Lucinde Skipper Kohler	102,40 tons 18/1/18	2	3 15
31	Resten af kongen uoplyste Obligationer indbetalt ved Byfogden		154	-
	for et solgt Skib under til kundt All for Kammeret		40	-
	12 Regeration af Skibet af Obligation Obligation af Skibet		26	-
	6 Regeration af Skibet af Laan til Alfarvegen		24	-
	3 Regeration af Skibet af Obligation til Alfarvegen af Skibet 8 Regeration 16		24	-
	1 Carr Skibet af Laan til Skolevæsen til 31 Dec 1874		8	-
	1 Carr Skibet af Laan til Alfarvegen		32	-
Sept 5	Skibet Endeavour Skipper Thomas Horn	259 tons 18/1/18	21	3 8

Transport 1216 = 3 - 5

Udqvist

1874

Sept 853 4 9

5 1
8
3 3
1 8
1 8
3 6
3 14
2
6
5 4
4 2
3 8
4 8
5 2
3 15
-
-
-
-
-
-
-
-
3 8

= 3 - 5

Sept 853 4 9

Inntæpt

1874

1874

Stroff 1216 3 5

Selbæging af Herr Aspar M. Stephensen
paa Högskolan vid Kongens Akademi 10 . .

Stroff 1226 3 5

Udgiort

1874

3 5
10
16 3 5

Sept. 853 4 9
Saldo — 372 4 12

Redh 1226 3 5

for Reykjavík Byráðs Hæð

1874	Orðlag	Indtægt	Adeyri	Adeyri	1874	Orðlag
I.	1.	Beholdning den 31 December 1873.			I.	
	1.	a. uoprijelige Obligationer -	3,850	.		
		b. Kæmmerkasens - do -	1,781	4		
		c. Th Stephensen's (per Tall af Kæmmerkasens)	300	.		
		d. Kontanter hos Regnskabsføreren -	235	4	3.	6,167 2 3
II.	2.	Indbetalte Kontanter:				
	1.	af uoprijelige Obligationer -	154	.		
	2.	af Kæmmerkasens do -	71	1	9	
	3.	af Th Stephensen's do -	12	.		237 1 9
III.	3.	Afbetalinger per Kæmmerkasens Læns				
	1.	12te og sidste Afbetg per Læns til Skovrenten	25	.		
	2.	6te Afbetg per Læns til Skovrenten	9	4	7	
	3.	Afbetg per Læns til Alfarengepen	8	.		42 4 7
IV.		Uvisse Indtægter				
	4.	for et uoplyst Skibs Anter -	.	.		40 . .
V.	5.	Hævede Afgrøder for 1874.	.	.		660 5 2
			Tilfælles		7,148 1 5	
						Reykjavík den 31 Dec

1874
 37 2 3
 37 1 9
 42 4 7
 40 . .
 60 5 2
 48 1 5
 sk den

kassens Indtægt og Udgifter for Aaret 1874

1874	Udlay	Udgifter	Indtægt	Indtægt	Indtægt
I.		Lønninger: til Skovbetjent A. Arnesen og Regnskabsføreren			55
II.	6-8	Udgifter ved Bøger, Kjøbtinger & Antik			
	9	Regning fra Jon Olafson	4	3	
	10	do fra Jon Odafson	33		
	11	do fra samme	24	2	
	12	do fra Kjøpman Haagenstein	1	1	
	13	do fra Jon Odafson	6		
					69
III.		Udgifter ved Lygterne.			
	14	Regning fra Jon Waldorffson			4 8
IV.	15	Udgifter ved Kirkerens Aarsindtægt			
		Regning fra O. P. Møller deraf			1
V.	16	For en Træbænk efter Regning			130
VI.	17	Kjøb for Antiken Anter og Kjøde			53 3 14
VII.		Udgifter: Auldring af Høikidelygheden ved Kongens Antebord, til Udpryknig af Landgangsdom			
	18	Regning fra J. Kølfsen for Trimmer	62	4	8
	19	do fra samme for do	20	4	
		do fra O. P. Møller Udlay N. 15, deraf.	6	5	4
	20	Anvæst Herd Aspefse M. Stephansen 250 ⁰ .			
	21	do samme 189 - 7			
					439 - 7
	22	højsaa Selbøghetats i Aggionden 70 - 7	429		7
		Udlay betalt betændt for N ^o 1-14			
	23	Regning fra Steffen Waldemarson	1	3	
	24	do fra Jon Olafson	5	2	
	25	do fra Jon Odafson	8		
	26	do fra Steffen Waldemarson	1		
					535 1 3
VIII.		til Omdrag med Indlæst III - 3			42 4 7
IX.		Beholdning den 31 Dec 1874			
		1. uoplyste trykte Obligationer:			
		N ^o 6, 314 - - - - - 50 - -			
		I N ^o 9, 756 - - - - - 500 - -			
		M N ^o 19, 507 - - - - - 200 - -			
		N N ^o 32, 574 - - - - - 100 - -			
		L N ^o 37, 86. 3/12. 1861 - - 500 - -			
		N ^o 9, 556. 22/11. 1864 - - 500 - -			
		N ^o 26, 82 - - - - - 500 - -			
		K N ^o 16, 31. 10/12. 1866 - 1000 - -			
		L N ^o 16, 84 - - - - - 500 - -			3850
		2. Kammerkassens Obligationer:			
		Obligation af 31 Dec 1868. 346 - 89 ⁰			
		af 31 Dec 1868 392 - -			
		(fordelt) af 31 Dec 1870. 200 - -			
		" (") af 31 Dec 1873 - 800 - -	1738	5	9
		3. The Stephensen's Obligation - 300			
		i Kontanter hos Regnskabsføreren 372 4 12			6,261 4 5
		Stk			7,148 1 5

31 de December 1874
 O. P. Møller

Mattegt

1875

Prover Gne

		for Laupa den 31 Decr 1874 ⁿ 372-4/12/	745 58
Marz	25	Subst Mania, Skjppi Louillet 97, 49 tons (21/2)	5 5
"	"	Bouganville, Skjppi Godichard 79, 80. (1)	4 16.
"	27	La Tour du Pin, " Chanig 79, 91, (2 1/2)	4 11
"	29	Jeanne, " Amelin 121, 91. (2 1/2)	6 30
"	30	Reine des Anges " Maillard, 70, 93, (1 2/4)	3 69
"	"	Louis Joseph " Ledun 78, 92. (2 1/4)	4 11
April	10	La Tour du Pin " Chanig 79, 91. 2 1/2 - 2 1/2	3 9
"	"	Marie Blanche " Ledun 79, 16. (2 1/2)	4 1.
"	"	Diana " Kalu 141, 66. (10 1/4)	
"	"	" Lyfkepenge for 14 Oktobr. 64 pr. Okt. og getakka! 98 ⁿ - 27-66	58 72
"	19	Regina bacli Skjppi Dupard 72, 49 tons (2 1/4)	3 75
Marz	31	Louwina " H. Siemann 62, 99 tons (8)	10 50
April	17	same " same 62, 99 tons (2 1/2)	3 28.
"	24	Den norske Klippe - " Jundersen 117, 94 tons (2 1/2)	6 14.
"	26	Raphaël - " H. Tugsten 61, 55 tons (8)	10 33
Macl.	27	Dito - " J. Olsen 64, 50 (1 3/4)	10 83
"	"	Ceres - " Olsen 174, 66 tons (2 1/2)	29 16.
"	"	Marie Christine - " Mannin 60, 61. (8)	10 16
April	30	Courageuse - " Guerrier 100, 62 tons (2 1/4)	5 26
Mar	1	Valdemar - " Svendsen 88, 76. (8)	14 83
"	4	Grace de Dieu - " Auncrote 60, 66. (10 1/4)	10 16
"	8	Valdemar - " J. Rolffen 109, 49 tons (8)	18 16
"	"	Diana - " J. A. Holm 141, 66. (10 1/4)	23 29
"	10	Helene - " Brühn 89, 74. (10 1/4)	19 68
"	"	Eduard - " Paulo 107, 67. (10 1/4)	23 62
"	12	Robert Brown - " John Corrao 107, 43 tons (8)	17 83
		Number of Men Th: Stephensen Obligation for Fall & Squir, indt med Skulle for 1874	24 -
"	14	Subst Salus Skjppi K. Samuelsen 50, 77 tons (2 1/4)	2 60
"	15	Urania, " Jørgensen 75 Tons (2 1/4) NB. guld en Avskning hvoraa var beregnet 75 tons som alle fra alle guld - 4 1/2 6 Gne	0 0 3 90
"	19	Penitence Skjppi John Wein 51, 72 tons (8)	8 50
"	"	Argo - " Jørgensen 143, 00 tons (8)	23 83
"	21	Lyfkeus Haab " Jensen 51, 39 (8)	8 50
"	24	Carl Johan - " Willumsen 123 tons (8)	20 50
"	27	De tre Vinner - " R. T. Olsen 62, 67. (8)	10 50

Tith 1158 13

Udgiot

1875		Kronur	Pætur
April	27	Requing for Men Council to Simeon	3. 36.
May	11	for at flötu kjötlungu, Antur. og Þögn	
		Requing for Sigurdur Þordarson	53. 50
June	11	Arvuds, Men Alex Armason Lön	
		for 1/2 annar til 30 June p. a.	30
	25	Arvuds, Requing for Lyfberne þau Þing	
		for Þöfren Magnuson Þing	24. 31.
July	13	Requing for Þorfi Þorsson og	
		Sigurdur Þordarson for at flötu	
		Antur. og Þögn	46
	17	Requing for Svein Þorvaldsson	
		for Arvuds ved Þögn	9. 65
Aug	10	Requing for Men Council M. Smith	5. 67.
Oct	15	for Johannes Olsen	3. 26.
		for Men Sactor M. Þorsson	
		for Þing	6. 43.
Nov	4	for O. P. Møller	3. 88.
	24	for þonar Helgenur Súd.	18. 50
Dec	6	for Alex Armason for Kravantvinnu	
		þingur for 31. June til 31. Dec p. a.	30
	31	Lön til Regnskapsforerun	50

Indtægt

1875				Kroner	Skilling
			Trogt	1158	13
Mai	28	Skibet ^{NB} Lythens Kaab Skypu Pedersen 51, 99 tons 2 2/2 3 1/2 180			
		^{NB} Opløgningspenge for 1 Dag 1/2 p. Tontogst 6		4	24
Juni	1	" Fredericia, Skypu Christjansen 89 tons 181		14	83
	4	" Maria, " Bidstrup 90, 78, 181		15	16
	5	" Achievement - Bullock 262 tons 181		43	66
	7	" Emiles Julie - " Eduard 129 tons 2 1/2		6	71
	12	" Triad - " Ch Taylor 149, 46 tons 181		24	83
	14	" Nancy - " Nielsen 115, 75 tons 181		19	33
		" Saluð " W Samuelson 50, 27 tons 1 2/2		2	60
		" Jencius - " (Danielsen 82, 78 " 2 1/2		4	32
	15	" Jeune Delphine - " Sil Skou 43, 32 " 8/4 1/2 Opløgningspenge for 2 Dage 1 Skilling for 2 1/2 84 95		8	95
	16	" Diana, Capt S M A Holm, 141, 66 tons 10 1/2 25 1/2		23	29
	17	" Helene Frederikke, Skypu Kuntzelmann 71, 68 tons 181		12	-
	19	" Josephine, " J Jensen 38, 35 tons 181 6 kr 33 1/2			
		Opløgningspenge for 2 Dage 1/2 Skilling 1 - 58 p. Tontog		7	91
		" Carl Johan Skypu Wilhamsen 120 tons 2 1/2		6	40
	22	" Christine Marie, " Nazild 46, 45 tons 181 (NB var frist anvis 7/74)		7	66
	24	" Johanna Margrethe Skypu Eberlein 52, 50 tons 181		8	66
		" Ursa, Skypu Germundsen 61, 86 tons 2 1/2		3	22
	25	" Fife Marie - " John Main 266, 174 tons 181		44	50
		" Anna Charlotte - " Nielsen 46, 82 181		7	83
		" Anna, Skypu J E Kramer 89, 39 tons 181		14	83
	26	" Ida, Skypu Pedersen 107, 82 tons 181		18	-
		^{NB} " Marie Christine, Capt Klausen 60, 41 tons 181 25 1/2 Skilling 7 58 1/2 Opløgningspenge 1 Dag 1/2 Skilling 1 - 27		8	85
Juli	2	" Matrana, Skypu J M Nielsen 45, 92 tons 181		7	66
	3	" Draxholm - " Hendorfsen 40, 00 10 1/2		8	75
	14	" Ditto, - " J Olsen 64, 50 tons 181 25 1/2 8 12		10	82
		Opløgningspenge for 2 Dage 1/2 Skilling 2 70			
	24	" Valdimar Skypu Svendsen 88, 76 10 1/2		14	59
	26	" Courcer - " Stren 65, 16 tons 2 1/2		3	38
		" Diana - Capt Holm 141, 66 tons 10 1/2 25 1/2 Skilling 1 - 27		23	29
				15	34

Udgiot

1875

From Dec
Total 284 56

From	To
1158	13
4	24
14	83
15	16
43	66
6	71
24	83
19	33
2	60
4	32
8	90
23	29
12	~
7	91
6	40
7	66
8	66
3	22
44	50
7	83
14	83
18	~
8	85
7	66
8	75
10	82
14	59
3	38
23	29
1534	40

Indtægt

1875

Krone Øre

Tøst 1534 40

Juli	29	Skibet Axel Skjpper & Sørensen	62,80 tons	10	50
Aug	3	Lucinde - a Kähler	102,40 tons	17	-
	5	Elizabeth Williams - John Steel	157,26 tons		
		Oplysningspenge for 6 Dage: 1/4 p. Ton daglig	19-62	45	79
	6	John James, Skjpper John Clagden	78,47 tons	13	-
	7	Helene, - Brinken	89,74 tons	14	76
		- 25 p. Kabat			
		Senius, Skjpper Danielsen	82,78 tons		
		Oplysningspenge 1 Dag: 1/4 p. Ton daglig	1-72	6	4
	10	Uroda, Skjpper Gjermundsen	61,86 tons	3	22
	11	Dito, - Olsen	64,50 tons	3	38
		Jeune Delphine - Skov	43,32 tons	2	23
	13	Johanne Margrethe - O. Eilertsen	82,00 tons	6	49
		Oplysningspenge for 1 Dag: 1/4 p. Ton daglig	1-8		
	14	Lytken Haab - Skjpper Sørensen	51,39 tons		
		Oplysningspenge for 1 Dag: 1/4 p. Ton	1-6	7	43
		Jaron, Skjpper Andersen	60,74 tons	10	16
	16	Edvard - Pauls	107,67 tons	13	50
		Oplysningspenge for 1 Dag: 1/4 p. Ton	1-6		
		John James - John Clagden	78,47 tons	1	62
	18	Ida, Skjpper H. Sørensen	107,82 tons	16	87
		Helene Frederike, Koenigsmann	74,68 tons		
		Oplysningspenge for 4 Dage: 1/4 p. Ton	6-	13	50
	28	Matrona, Skjpper I. Nielsen	45,92 tons	2	39
		Oplysningspenge for 1 Dag: 1/4 p. Ton	1-75	3	34
	30	Fredericia, Skjpper Christensen	89 tons	4	62
		Marie Christine - I. Hansen	60,61 tons	7	63
		- 25 p. Kabat			
		Dania, - I. Hansen	82,72 tons	13	83
		Anine - Karmus	87,48 tons	11	16
		Jeune Delphine - I. Nielsen	43,32 tons	5	81
		Oplysningspenge 1 1/2 Dage: 1/4 p. Ton	1-34		

Udgipt

From	To
34	40
10	50
17	-
45	79
13	-
14	76
6	4
3	22
3	38
2	23
6	49
7	43
10	16
13	50
1	62
16	87
13	50
3	34
4	62
7	63
13	83
11	16
5	81
1766	-28

1875

From	To
1766	284 56

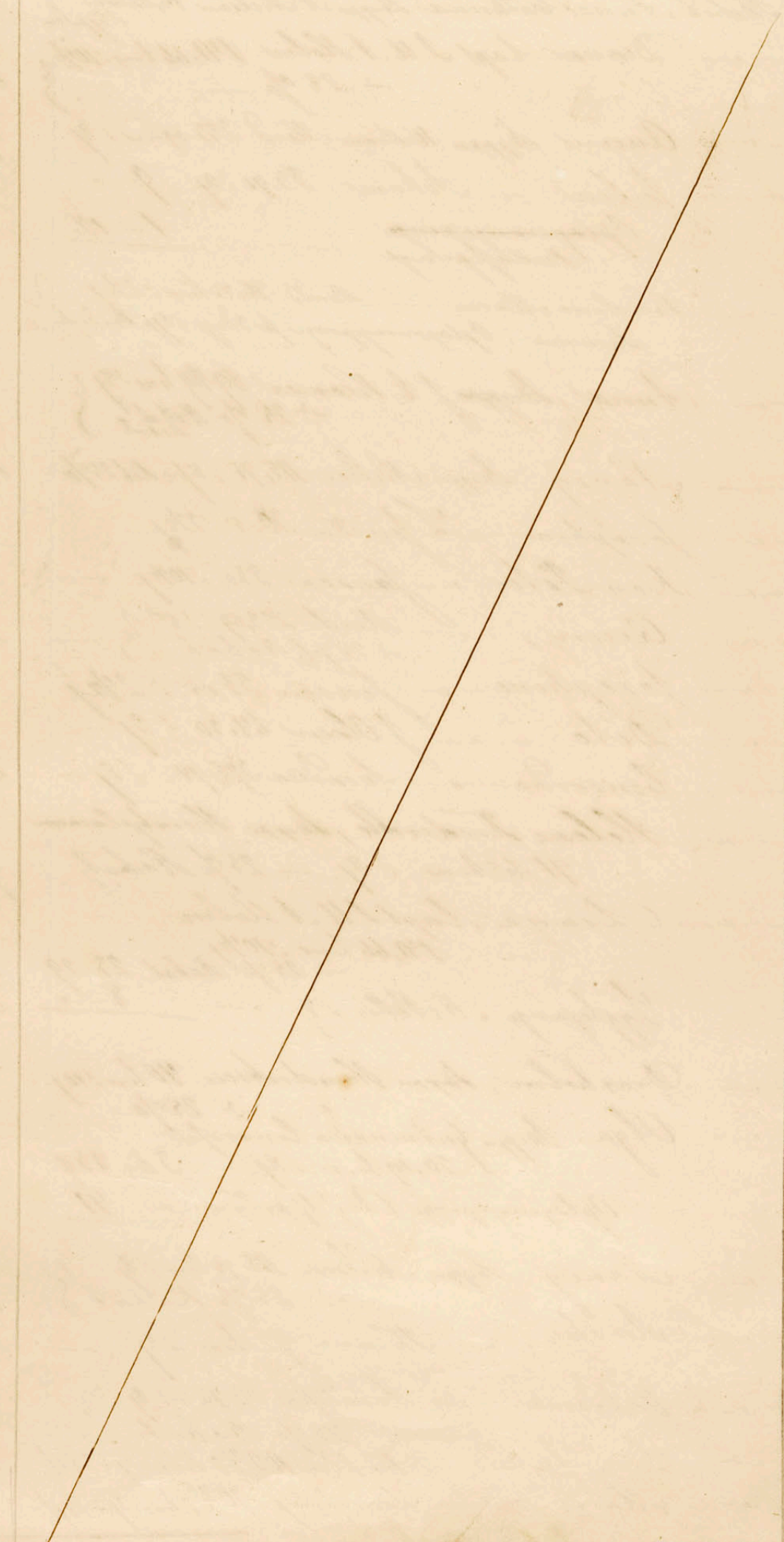

Indtægt

1875

Kroneøre
Troph 1.766 28

Septbr	2	Skibet Anna Catharina Skippa A. Nielsen	46,82 tons : 57/100	4	89
	4	— Diana Capt S. M. A. Holm	141,66 tons : 10 1/2 % ÷ 25 %	23	29
	6	— Queen Skippa William Reid	283,69 tons : 8 %	47	33
		— Julia — Askam	53,91 : 8 %	9	—
		Oplysningspenge	1-12	10	12
		Prædskningspenge	—	—	—
	8	— Kristine Marie — Karid	46,45 tons : 2 1/2 %	2	39
		Samme : Oplysningspenge for 3 Dage	1 1/2 %	2	37
	10	— Anna, Skippa J. & Kroner	89 1/2 tons : 8 % ÷ 25 % Rabat	11	13
	16	— Nancy, Skippa Nielsen	115,75 : 8 % ÷ Rab 25 %	14	50
		— Josephine — Jensen	38,05 : 2 1/2 %	1	97
		— Frau Peter — Jensen	83,0 : 10 1/2 %	18	15
	20	— Queen, — Reid	283,69 : 8 % ÷ 25 % Rabat	35	50
	25	— Josephine — Jensen	38,05 : 2 1/2 %	1	97
	30	— Dito — J. Olsen	64,50 : 8 %	10	53
Octbr	9	— Concordia — Svendsen	378,94 : 8 %	63	16
	15	— Meleser, Frederikke, Skippa Henningsen	71,68 tons : 8 % ÷ 25 % Rabat	9	—
	19	— Diana, Capt S. M. A. Holm	141,66 tons : 10 1/2 % ÷ 25 % Rabat	23	29
		Lyttepenge . 6 Kættu : 4 %	8	—	—
	26	— Draxholm, Skippa Hendricksen	40 tons : 10 % ÷ 25 %	6	25
	29	— Olga — Skippa Gudmundur Linnarson	20,19 tons : 8 %	3	33
		Oplysningspenge 1 Dag : 1 1/2 %	41	3	74
Novbr	5	— Nancy Skippa Nielsen	115,75 tons : 8 % ÷ 25 % Rabat	14	50
	12	— Amalie, — Thomsen	92 tons : 8 %	15	33
	13	— Valdemar — Svendsen	88,76 : 8 % ÷ 25 % Rabat	11	12
	17	— Lucinda — Kähler	102 40/100 tons : 8 % ÷ 25 %	12	75
		— Marie — Berthrup	90 75/100 tons : 8 % ÷ 25 %	11	37

Troph 2.729 = 73

Udgift

1875

Krone 1.766 28

Krone 284 56
Fyrb.

4 89
23 29
47 33

10 12
2 39
2 37
11 13
14 50
1 97
18 15
35 50
1 97
10 83
63 16

9 7
31 29
6 23
3 74
14 50
15 33
11 12
12 75
11 37

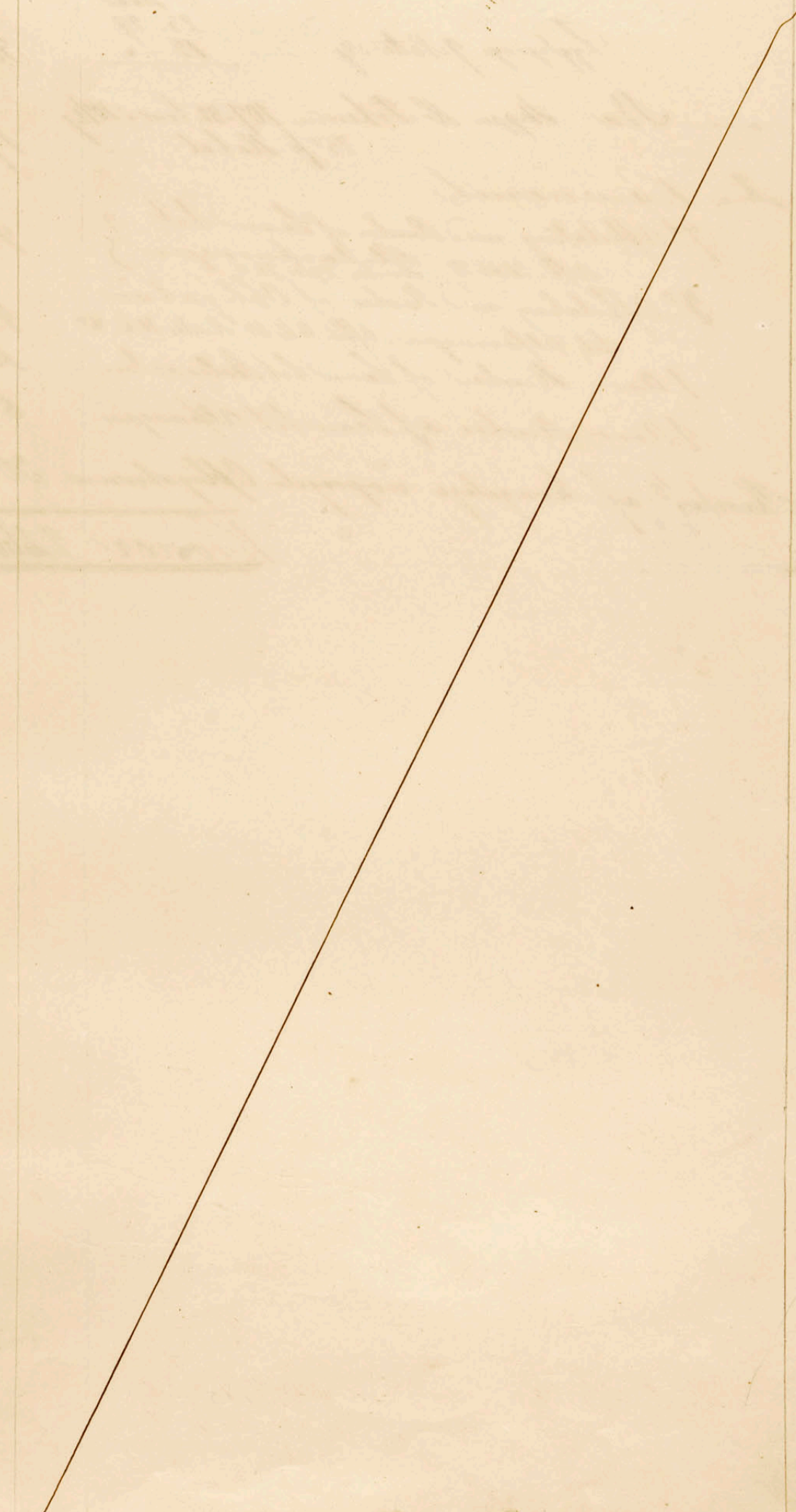

2,929 = 70

Fyrb. 284 56

Indtegt

		Kroner	Sk
1875		2,129	73
Feb 4	Arbet Deana, Capt Holm 141, 66 tons: 10 1/2% = 2500 Kabat		
	Liggjeng 9 Mstr: 14	23-29	
		12	
22	Ida Skjor H. Tokersen 107-82 tons: 10 1/2% 25% Kabat	17	72
Fra Kammeret:			
	7 ^o Afbetaling med Renter af Laan til Alf. 20 kr 25 Renter 27 kr 75 ^o	48	u
	4 ^o Afbetaling med Renter af Obligation til Alf. 16 kr 64 Renter 31 1/2 36 ^o	48	u
	1 Aarr Renter af Laan til Skolesaaden	16	u
	1 Aarr Renter af Laan til Alf. 64	64	u
	Renter af kongelige uoprigte Obligationer	308	
		<u>Kroner</u>	<u>2,566 74</u>

Udgift

1875

129 73

Trykt. 284 56

35 29

Dr. Lauga sun 31 Decr 1875 — 2,382 18

17 72

48 "

48 "

16 "

64 "

308

666 74

Kroner 2,666 74

gan skab

ses Indtægter og Udgifter for Aaret 1875

1875	Indtægter	Udgifter	Kroner	Sjiller	Kroner	Sjiller
I.	2, 3	Lønninger til Kærnebetjent A. Arnesen	60	-		
	4	til Regnskabsforenen	50	-	110	-
II.		Udgifter ved Bøger, Kættunge & Andre				
523	48	5 Regning fra Sigurdur Þordarson	53	50		
	6	— fra þorste þorstein & Sigurður Þordarson	46	-		
	7	— fra Sveinn Gunnarsson	9	65		
	8	— fra N. Þennin	6	43		
	9	— fra O. P. Møller	3	88		
471	11.	10 — fra Jonas Melgusson	18	50		
					137	96
III.		Udgifter ved Lyfterne: & Kvarastæmmen				
	11	Regning fra Hr. Magnússon	24	31		
36	89	— fra E. Þennin	3	36		
	12	— fra Sverre	5	67		
1413	16	13 — fra Joh. Olsen	3	26		
	14				36	60
N.		H. Omdrag med Indtægt III. — — —			36	89
V.		Beholdning den 31 Decr 1875				
		1 uoplyste kongelige Obligationer				
		A. N ^o 6, 314 — — — — — 50 ¹⁰	100	-		
		L. N ^o 9, 756 — — — — — 500 ²⁰	1000	-		
		M. N ^o 19, 507 — — — — — 200 ¹⁰	200	-		
		N. N ^o 32, 374 — — — — — 100 ¹⁰	200	-		
		I. N ^o 37, 86 — 3/12 1861 — 500 ¹⁰	1,000	-		
		N ^o 9556 — 2/11 1864 — 500 ¹⁰	1,000	-		
		J. N ^o 2682 — — — — — 500 ¹⁰	1,000	-		
		K. N ^o 1631 — 10/12 1860 — 1000 ¹⁰	2,000	-		
		L. N ^o 16054 — — — — — 500 ¹⁰	1,000	-		
			7,700			
		2 Kønnerkefær Obligationer				
		Obligation af 31 Decr 1868 — — —	673	61.		
		— " af 31 Decr 1868 — — —	767	36		
		— " af 31 Decr 1870 — — —	400	-		
		— " af 31 Decr 1873 — — —	1600	-		
		— " — — — — —	600	-		
		3 The Stephensen Obligation — — —				
			11,740	97		
		4 Bankanter hos Regnskabsforenen	2,382	18.	14,123	15
		Kroner			14,444	60

14,444

Reykjavik d 24 April 1876
O. P. Møller

Mettagt

1876			Krona	Fm
		Pr. Leaspa sin 31 Debr 1875	2,382	18
Marz	8	Skibet Jeanne Skipper S. Chabolle 121, 31 tons : 2 1/2 pr ton	6	30
	27	Arctivius - Ambrosen 322, 47 tons : 10 1/2 pr ton 70 k 43.		
		" Lykkepenge for 12 Natter 4 pr. Nat. - 16 -	86	43.
April	5	Marcof Skipper Laurus 79, 32 tons : 2 1/2 pr ton	4	12.
	7	Abraham Skipper Larsen 79, 69 tons : 2 1/2 pr ton	4	16.
	"	St Augustin - Daniou 80, 38 tons : 2 1/2 pr ton	4	16.
	"	Deane - Garas 99, 60 tons : 2 1/2 pr ton	5	20.
	"	Bougainville - Chaucy 79, 60 tons : 2 1/2 pr ton	4	16.
	"	Gustave - Muller 68, 18 tons : 2 1/2 pr ton	3	54.
	"	Notre Dame de Bon secours - Lachere 61, 65 tons : 2 1/2 pr ton	3	22.
	10	Josephine - David 65, 96 tons : 2 1/2 pr ton	3	43.
	"	Regina boeli - Ledum 72, 49 tons : 2 1/2 pr ton	3	75.
	"	Islandais - Frederik 126, 44 tons : 2 1/2 pr ton 6 k 52		
		Oploppningpenge 1 Dag 1 pr ton 2 - 62	9	14.
	"	Vigourense - Bodo 145, 76 tons : 2 1/2 pr ton	7	55.
	12	Louis Joseph - 78, 92 tons : 2 1/2 pr ton	4	71.
	19	Marie Kristine - Hansen 60, 61 tons : 8 pr ton	10	16.
	24	Louise - Corriob 79, 2 tons : 2 1/2 pr ton	4	11.
	25	Josephine - St. Peter 38, 5 tons : 8 pr ton	6	33.
	28	Trigga - Mann 137, 98 tons : 2 1/2 pr ton	7	18.
Mai	4	Moronnense - Lavallie 92, 35 tons : 2 1/2 pr ton	4	79.
	1	St. Margrethall Laan for Kunnarhoppa	1,500	-
	6	Skibet Waldemar, Capt. J. Gundersen 88, 76 tons : 8 pr ton	14	83.
	"	Bengali - Ledum 79, 53 tons : 2 1/2 pr ton	4	16.
	11	Independant - Leveque 59, 13 tons : 2 1/2 pr ton	3	7.
	15	Elizabeth - Hansen 98, 96 tons : 8 pr ton	46	50.
	"	Endavour - Thomas Horn 259, 88 tons : 8 pr ton	43	33.
	8	Arkans - Ambrosen 322, 43 tons : 10 1/2 pr ton 25 pr ton	52	83.
	17	Purverance - Williams 51 tons : 8 pr ton	8	50.
	22	Dorthea - Petersen 92, 62 tons : 8 pr ton	15	50.
	24	De tre Venner - Olsen 62, 67 tons : 8 pr ton	10	50.
	27	Maria - Lemoyne 91, 19 tons : 8 pr ton	15	17.
	29	Fanny - John Ledstog 70, 21 tons : 8 pr ton	11	66.
	30	Valdemar - Rolfsen 109, 09 tons : 8 pr ton	18	16.
	31	St. Juvener - Banost 129, 72 tons : 8 pr ton	21	66.
		Tramont	4,299	89

Udgift

1876	Kroner	Skr.
Marz 6 Anvæst, O Rosencranz for	5	-
Januar 4 Regning for Kuntzens Handel for Petroleum det Lyttene	2	20
Marz 1 Medlæstedege Laan det Krensnekaafen	1500	-
April 3 Anvæst Arni Björnson	5	-
5 Regning for Björn Aruason	-	70
8 for Skengrens forson	11	-
Mar 1 Arni Björnson for Mei	5	-
5 Kristenn Magnuson for at beade Lyttene	18	75
15 Regning for mig Laan i Skapfangin	-	50
16 Regning for torfi forson og tegill forsonlogga	31	-
17 til Sera Oddur V. Gestason imad Vedskullabæf	500	-
Jun 1 til Arni Björnson for Juni	5	-

Indbægt

1876			Frpt	Korre Au	1876
1	Skibet Eiler, Skjopst. M. Hansen	80, 14 tons	18 p. Ton	13-66	15 35
				Oplysningspenge for 1 Dag: 1-66	
1	Reuter af. Hov Th. Stephensen	Obligation. Fr. & Pall. i Sogne	indeholdt ved Hovs Oplysning		24 ~
2	Skibet Turileev, Skjopst. George Jacques	220, 100 tons	18 p. Ton		36 83
3	Marie Auguste - u. M. Voss	146 400 tons	18 p. Ton		24 33
6	Elizabeth Williams, Skjopst. John Williams	157 tons	18 p. Ton	26-16	
				Baltastpenge: 1 p. ton	3-27
					29 43
16	Isabelle Walker, Skjopst. George Harrison	178 64	18 p. Ton		29 83
20	Helene Frederikke - u. H. M. Thomsen	71, 68	18 p. Ton		12 ~
21	Johanna - u. S. J. Levertsen	52, 78 tons	18 p. Ton		8 83
22	Nancy - u. S. J. Nielsen	115, 75	18 p. Ton	19-45	19 33
	Eiler - u. M. Hansen	80, 14	2 1/2 p. Ton	25 op	3 12
	Anna - u. Thomsen	64, 52	10 1/2 p. Ton		14 21
25	Valdemar - u. S. J. Nielsen	88, 76	18 p. Ton	25 op	11 12
	Ann Cathrine - u. A. Nielsen	46, 82 tons	18 p. Ton		7 83
16	Arcturius - u. Ambrosen	322, 44	10 1/2 p. Ton		52 82
28	Linnea - u. J. Thomsen	91, 91	18 p. Ton		15 33
29	Marie Kordine - u. J. Hansen	60, 61 tons	18 p. Ton	25 op	7-62
				Oplysningspenge for 2 Dage: 1 p. ton	2-54
					10 16
1	Herrmann, Skjopst. N. J. Jensen	79, 79 tons	18 p. Ton		13 33
	Karen, - u. J. M. Thomsen	56, 26	18 p. Ton		9 33
8	Lucinda - u. Kähler	102, 40	18 p. Ton		17 ~
11	Diana - u. Premier Lieutenant Wandel	220, 100 tons	18 p. Ton		36 83
11	Abelone - u. Ohle	75, 14	18 p. Ton		12 50
21	Genius - u. Danielsen	76, 2	18 p. Ton		12 66
22	Linnea - u. Thomsen	91, 91	2 1/2 p. Ton		4 79
31	Genius - u. Danielsen	76, 2	2 1/2 p. Ton	25 op	2 97
1	Ann Cathrine - u. A. Nielsen	46, 82	18 p. Ton	25 op	5 86
	Elizabeth - u. J. M. Hansen	98, 96	18 p. Ton	25 op	12 31
27	Arcturius - u. Ambrosen	322, 44	10 1/2 p. Ton	25 op	52 82
3	Johanna - u. Levertsen	52, 78	2 1/2 p. Ton		2 75
5	Abelone - u. Th. J. Ohle	75, 14	18 p. Ton	25 op	10 93
				Oplysningspenge 1 Dag: 1 p. ton	1-56
					11 37
					10 93

Udgift

299 89
 15 38
 24
 36 83
 24 33
 29 43
 29 83
 12
 8 83
 19 33
 3 12
 14 21
 11 11
 7 83
 52 82
 15 33
 10 16
 13 33
 9 33
 17
 36 83
 12 80
 12 66
 4 79
 2 91
 5 86
 12 31
 52 82
 2 71
 10 93
 4808

1876
 Juni 14
 19
 Juli 1
 20
 29

Requing fra Svana Gudnacon, Arl og Bogen
 fra Burmeister & Wain for Ambrosiu
 Arvud til Arna Bjornson
 Requing fra Torfi Jonson Skonmarka
 fra forsteinu Tomarson
 fra A. Arnason
 fra E. Steinarson
 fra Louisa Smith of 26 Maipola
 Arni Bjornson

2,084 15
 3
 94 71
 5
 30
 2
 5
 5
 6 50
 5

Indtægt

1876			Frpt	Korrektur	Sum
1876	1	Skibet Eiler, Skypmester Hansen	80, 14 tons '81 p. Ton 13-66		4,299.89
			1876		
	1	Member af: Alene Th. Stephensen Obligation. Fra. & Pall. i Soque indbetalt ved Alene Oplægning af Skibet			15 35
	2	Skibet Turilev, Skypmester George Jacques	220, 100 tons '81		36 83
	3	Marie Augusta - u - M. Voss	146 400 tons '81		24 33
	6	Elizabeth Williams, Skypmester John Williams	157 tons '81		
		Baltastpænge: 1/2 p. Ton	26-16		
			3-27		29 43

1876
 Juni 19
 Juli 1
 Juli 20
 29

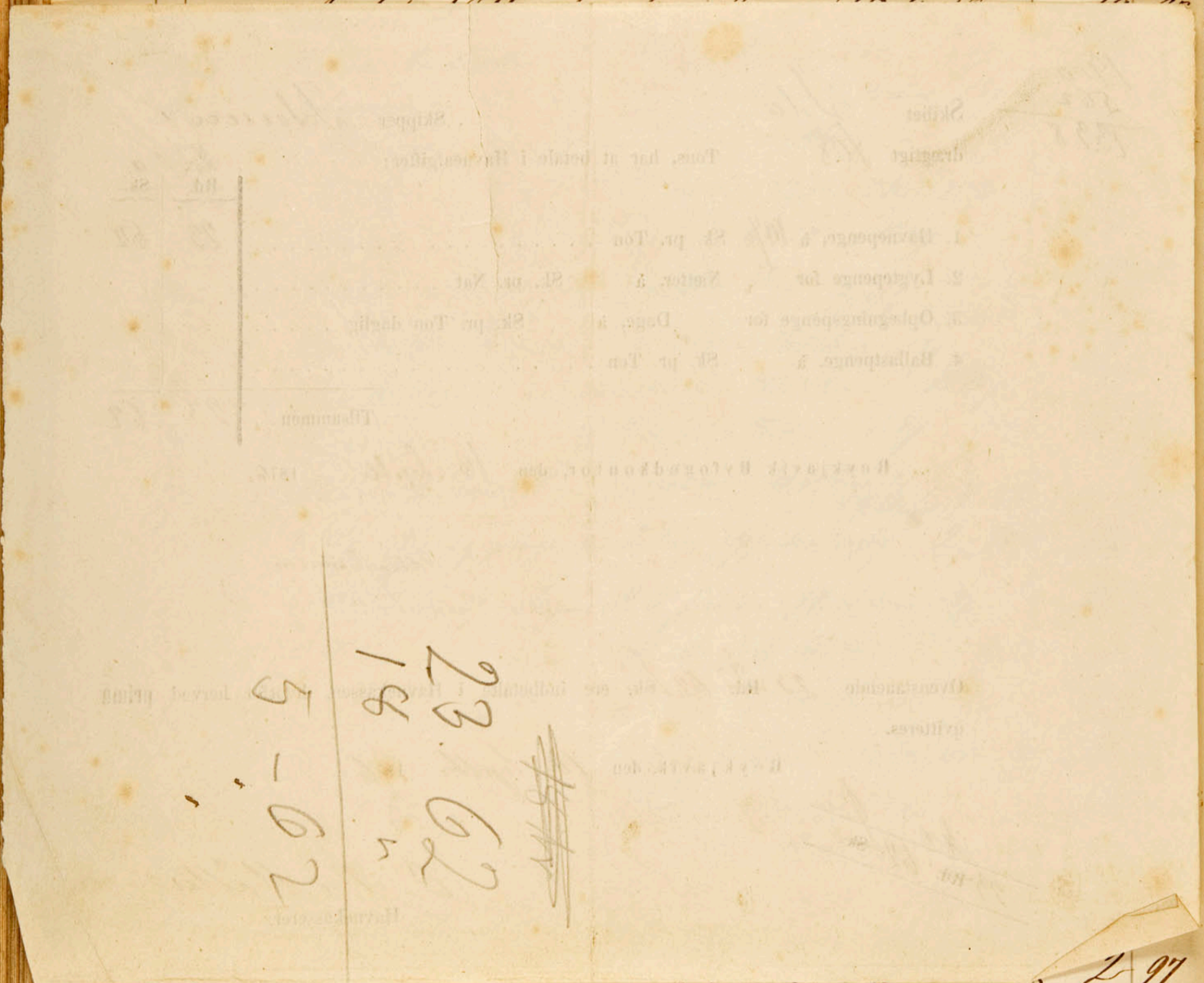

~~23.62~~
 18
 5-02

Aug 1	1	Anne Cathrine - u - A. Nielsen	46, 82, '81		2 97
			25 ofo		5 86
		Elizabeth - u - M. Hansen	98, 96, '81		12 31
			25 ofo		
July 27	1	Arcturios - u - Ambrosen	322, 47, '10 1/2		52 82
			25 ofo		
Aug 3	1	Johanna - u - Levertsen	52, 78, '2 1/4		2 75
	5	Abelone - u - Th. J. Ohle	75, 14, '81		
		Oplægning pænge: 1/2 p. Ton	9-25 ofo		
			1-56		10 93

299 89
 15 35
 24 ~
 36 83
 24 33
 29 43
 29 83
 12 ~
 8 83
 19 33
 3 12
 14 21
 14 32
 7 83
 52 82
 15 33
 10 16
 13 33
 9 33
 17 ~
 36 83
 12 50
 12 66
 4 79
 2 91
 5 86
 12 31
 52 82
 2 75
 10 93
 4808 46

Hedqvist

	1876		Room	Ja
		Sept.	2,084	15
15	35	June 14	Requing fra Svanna Gudnason, Arf og Bogen	3
24	~	19	— — — fra Burmeister & Wain for Ambrosius	94
36	83	July 1	Arvud til Arna Bjornsson	5
24	33		Requing fra Torfi Jonsson Skatunark	30
			— — — fra forskuen Tomarson	2
			— — — fra A. Arnason	5

1900
 562
 1338

Skibet *Ida*, Skipper *Peteren*
 drægtigt *108* Tons, har at betale i Havneafgifter:

	Kr.	a.
	Rd.	Sk.
1. Havnepenge, à $10\frac{1}{2}$ Sk. pr. Ton	23	62
2. Lygtepenge for Nætter, à Sk. pr. Nat	-	,
3. Oplægningspenge for Dage, à Sk. pr. Ton daglig	-	,
4. Ballastpenge, à Sk. pr. Ton	-	,
Tilsammen	23	62

Reykjavík Byfogedkontor, den 16. Septbr. 1876.

[Signature]

Ovenstaaende 23 Kr. 62 Sk. ere indbetalte i Havnekassen, hvorfor herved prima qvitteres.

Reykjavík, den 16. Septbr. 1876

23 Kr. 62 Sk.
[Signature]

O. P. Møller
Havnekasserer.

Indtægt

1876

			Tot.	Krone	Sk.
				4,808	46
Aug 9	Skibet <i>Frithiof</i> , Skipper <i>Jacques</i>	220,93 tons : '81 → 25% Rabat	27	66	
" 15	" <i>Eiler</i> - " <i>Klausen</i>	80,14 tons : '81 → 25% Rabat	6	25	
" 16	" <i>Karen</i> - " <i>J. H. M. Joh.</i>	56,26 tons : '81	2	91	
" 18	" <i>Waldemar</i> - " <i>J. Svendsen</i>	88,76 tons : '81	11	12	
" 26	" <i>Ant. Charlotte</i> - <i>J. Nielsen</i>	46,82 tons : '81 → 25% -	5	86	
"	" <i>Helene Fredrikke</i> - <i>H. Christensen</i>	71,68 tons : '57			
"	Oplozningssage for 2 Dage : 1 v. pr. ton daglig			10	50
28	" <i>Nancy</i> Skipper <i>J. Nielsen</i>	115,75 tons : '81 → 25%	14	50	
"	" <i>Jaron</i> - <i>J. Andersen</i>	60,74 tons : '81			
"	Oplozningssage for 1 Dag 1/2 pr. ton daglig			11	43
29	" <i>Maria Christine</i> Capt <i>J. Klausen</i>	60,61 : '81 → 25% 7-62	10	16	
"	" <i>Dorothea</i> - Capt <i>Petersen</i>	92,62 tons : '21/2 pr. ton	4	84	
"	" <i>Hermann</i> - <i>J. Jensen</i>	79,79 tons : '57 pr. ton	8	33	
"	" " " " " " "	Oplozningssage for 2 Dage : 1/2 pr. ton	3	33	
30	" <i>Draxholm</i> - " <i>Henrichsen</i>	40,81 tons : '10 1/2	8	96	
31	" <i>Anna</i> - " <i>Thomsen</i>	64,52 tons : '57 6-77			
"	Oplozningssage for 4 Dage : 1/4 pr. ton daglig			12	20
Sept 4	" <i>Helene</i> Skipper <i>C. Brühn</i>	89,74 tons : '10 1/2	19	68	
"	" <i>Enone</i> - " " "	354,63 tons : '8 pr. ton	59	16	
9	" <i>Arcturus</i> - " <i>Ambrosen</i>	322,47 : '10 1/2 pr. ton → 25% Rabat	52	82	
"	" <i>Diana</i> Capt <i>Wandel</i>	220,82 tons : '81 → 25% Rabat	27	62	
"	" <i>Lucinda</i> Skipper <i>C. M. Kahler</i>	102,40 tons : '81 → 25% Rabat	12	75	
"	" <i>Kristine Marie</i> , Skipper <i>B. Arnesen</i>	46,45 tons : '81	7	66	
16	" <i>Ida</i> , Capt <i>Petersen</i>	108 tons : '81	18	00	
"	Leje af 1 Skibsankar for 2 Ma betalt udeløst af <i>Simsen</i>			10	"
Octbr 5	Skibet <i>Waldemar</i> , Skipper <i>J. Svendsen</i>	88,76 tons : '81 → 25% pl	11	12	
7	" <i>Elizabeth</i> - <i>J. M. Klausen</i>	98,96 tons : '81 pr. ton → 25% pl	12	37	

Tot. 5177 - 69

Udqvot

308 46
 27 66
 6 25
 2 91
 11 12
 5 86
 10 50
 14 50
 11 43
 10 16
 4 84
 8 33
 3 33
 8 96
 12 20
 19 68
 59 16
 52 82
 27 62
 12 75
 7 66
 18 00
 10
 11 12
 12 37
 5177

1876

			Kronur	Pr
Aug 8	Anvæðt frá Sigurði Sigurðsson	Sept	2,240	36
			"	50
25	Miðlæstingur Luan til Kvennabarns		1,500	"
Sept 1	Anvæðt til Herra Arni Þjórnsson fyrir Septbr.		5	"
6	" til Þorsteinnsson fyrir at tjera Bogen		1	"
29	" Þinging frá E. Sverrisson fyrir Brattstépa		4	"
	" frá Sigurði Þorðarson			
	" frá Harni Þorðarson		19	"
	" frá Þorsteinn Þorðarson		14	"
Octbr 4	" til Herra Arni Þjórnsson fyrir Octbr		5	"

Sept 3788 86

1876

Indtægt

Kroner Pre
5,177. 69

Octbr 16	Skibet Alexander, Skjper J. M. Jensen	459 tons. 187	7	50
31	Helene, u. S. A. Bush	49,32 tons. 217	2	55
17	Arcturios u. Ambrosia	322,43 tons : 10 1/2% ÷ 25% af Skibet	52	82
Debr 2	Arcturios u. Ambrosia	322,43 tons : 10 1/2% ÷ 25% af Skibet 52-82	60	82
	Lystpenge for 6 Mætt. 64 p. skib - 8 -			
25	Felthagebetalt midlertidigt Laan til Niemmerkøper		1,500	-
1877 Januar 2	Indbetalt med Herre Styre og L. Svendborgens Rentebank af Laan til Althausgaard		20	-
	Twa Niemmerich			
	8de Afbetaling af Laan til Althausgaard	21 - 69		
	Rebter herfor samme	26 - 94		
	5de Afbetaling af Laan til Althausgaard	17 - 31		
	Rebter	30 - 69		
	1 Aars Rentebank af Laan til Althausgaard	16 -		
	1 Aars Rentebank af Laan til Althausgaard	64 -		
			176	-
			308	
febr 14	Rentebank af Al. vopningelige Obligationer			30
- u	af midlertidigt Laan til Niemmerich			
			<u>Kroner</u>	<u>7,335. 38</u>

17. 69
 7 50
 2 55
 52 82
 1877.
 Januar 31.
 60 82
 500 -
 20 -
 176 -
 308
 30
 335.38

1876

Udqvæð

Krona 3,788 86

Novbr 7.	Anvæð til Arni Björnsson for Novbr -	5 -
Debr 4	- do - til Samme for December -	5 -
25	Optaget Lann til Kæmmerkaupa ifølge Anvæning imad senere udspætt Obligation	2,000 -
1877. Januar 31.	Anvæð Afgyng for Knaufour Mandel	14 52
29	- - - for Steingrims Jónsson -	6 -
	Løn til Regnskabsføreren -	100 -
	Fr. Læisa for Regnskabsføreren	1.416 -

Krona: 7,335 38

for Reykjavík Skólastads Skarne

1876	Reikn	Indtægi	Króni	Þre	Króni	Þre	1877
I.		Beholdning den 31 Decr 1875.					I.
		1. af uoprigtelige Byg Obligationer 3,880 ⁰⁰ -	7,700	-			
		6. Kjømmerets - - - -	3,440	97			II.
		c. Th. Stephensen's in Tull Gudmundsper	600	-			
		d. Kontanter hos Skjolskapsforening	2,382	18	14,123	15	
II.		2. Indtægt af Skatter.					
		1. af uoprigtelige Obligationer	308	-			
		2. af Kjømmerets - - - -	137	63			
		3. af Th. Stephensen - - - -	24	-			
		4. af Laan til Oddur Gylfason	20	-			
		5. af midlertidigt Laan til Kjømmerets	30	-	519	63	
III.		Afdraginger paa Kjømmerets Laan					
		1. 8de Afdrag af Laan til Mikeltursson	21	6			
		2. 5te " af Laan til Alþing	17	31	38	37	
IV.		1 Skarne Afgifter for 1876			1,385	20	III.
		2 Leji af 1 Skibbrætt til Ska			10	-	
V		Laan til Sira Oddur Gylfason -	500	-			
		- " til Kjømmerets - - - -	2000	-	2,500	-	
		Kronor			18,576	35	

Reykjavík den 12

skab

Kassens Indtægter og Udgifter for Aarene 1876

1877	Bilag	Udgifter	Krone	Sku	Krone	Sku
	I. 4-14	Lønninger, til Naamsbetjente og til Regnskabsforenen	55	-	100	-
	11.	Udgifter ved Bøger, Kalkyler og Andre				
	15.	Regning fra Torfi Jonson og Egill Guðlaugsson	31	-		
123	16.	— fra Sveinn Guðnaðsson	3	-		
	17.	— fra Þurmeistur & Wiins Markur og Skrifstofjageri	94	71		
	18.	— fra Þorsteinur Tomason	2	-		
	19.	— fra Torfi Jonson og Egill Guðlaugsson	30	-		
	20.	— fra Louml & Steensen	5	-		
	21.	— fra Sigurður Sigurðsson	-	50		
	22.	— fra Þorsteinur Jonson	1	-		
	23.	— fra Sigurður Þorðarson	19	-		
	24.	— fra Louml & Steensen	4	-		
	25.	— fra Þorsteinur Tomason	14	-		
	26.	— fra P. H. Knútsen & Søn Kl.	14	52		
					218	73
	III.	Udgifter ved Lygterne og Kvarantænen				
	27.	Regning fra Knútsen & Søn Kl.	2	20		
	28.	— fra S. Þorsson	11	-		
	29.	— fra Björn Arnason	-	70		
	30.	— fra Kristin Magnússon	18	75		
	31.	— fra Ing. Linné i Naamsflagstænga	-	50		
	32.	— fra Smith for et Kvarantænstyck	6	50		
	33.	— fra Steingrinnur Jonson	6	-		
					45	65
	IV	Til Omdrag med Indtægt III.	-	-		38 37
	V	Til Omdrag med Indtægt V	-	-		2,500 -
		Beholdning d. 31. Dec. 1876				
	VI.	1 uoprygte kongelige Obligationer	7,700	-		
		2 Kæmpehusnes Obligationer	5,402	60		
		3 The Stephensens, en Tall Gudrunnsson	600	-		
		4 Lira Oddur Gudason Obligation	500	-		
		5 Bankkunder hos Regnskabsforenen	1,416	-		
					15,618	60
		Kroner			18,576	35

18,576

12

Marts 1877

O. F. Møller

Indtægt

		Vir	Gre
1877		1416	-
Til kassa fra Aaret 1876		15	80
Marz	9 Skibet Helene, Skipper E. T. Bruhn 59, 74 tons : '81	4	11
	26 - " Louise - " Maillard 79, 19 tons : '2 1/2		
	27 - " Arcturus - " Ambroise 322, 43 : '10 1/2, 70-43 } Lydpenge for 10 Natter : '4 - 13-33	83	76
	31 - " Lutteur Skipper Viel 69, 19 tons : '2 1/2	3	59
		614	-
April	10 Subskribat fra Kæmmerkassen		
	13 Skibet Louise Skipper Maillard Jacques 79, 21 tons : '2 1/2 } 25 90	3	8
	14 - " Valdemar - " Svendsen 88, 76 : '81 } Ballastpenge efter Aarets komst	14	83
		5	-
	13 - " Marie Valentine - " Benard 122, 26 : '2 1/2	6	35
	14 - " Beres - " Sabmin 125, 76 : '2 1/2	6	56
	15 - " Albrecht der Meer - " Bré 97, 7 : '2 1/2 } Opløsningspenge for 1 Dag : '1/2 per dag	5	5
		2	2
	16 - " Bougainville Skipper Charney 67, 96 tons : '2 1/2	3	54
	14 - " Ferle - " Legros 98, 18 tons : '2 1/2	5	10
	- " Not Coven - " Allaumas 126, 42 : '2 1/2	6	56
	17 - " Amelie - " Legros 71, 17 : '2 1/2 } Opløsningspenge for 7 Dage : '1/2 per Ton daglig	3	69
		10	35
	- " Bayder Skipper Canan 146, 34 tons : '2 1/2	7	60
	18 - " Esperance - " Baron 54, 49 tons : '2 1/2	3	43
	- " Labourieux - " Malleville 76 24/100 : '2 1/2	3	95
	- " Gustave - " Malleville 62, 26 : '2 1/2	3	22
	- " Margoh - " Vanposville 110, 51 : '2 1/2	5	78
	19 - " Louis Joseph - " Letran 78, 92 : '2 1/2	4	11
	- " Notre Dames des Victoures - " Le Chapelain 96, 69 : '2 1/2	5	5
	- " Octavie - " A. Ploi 69, 87 : '2 1/2	3	64
	- " Jeune Lolie - " Davon 78, 41 : '2 1/2	4	6
	20 - " Josephine - " P. H. Petersen 38, 5 : '81	6	33
	- " Eider - " Banid 106, 79 : '2 1/2	5	57
	23 - " Marie Kirstine - " J. Hansen 60, 61 : '2 1/2	3	17
	- " Gauloise - " Mars 122, 70 : '2 1/2	6	40
	- " Roker - " Moroen 91, 38 : '2 1/2	4	73
	30 - " Margoh - " Vanposville 110, 51 : '2 1/2 } 25 90	2	16
	- " Edouard - " Lator 129, 96 tons : '2 1/2 } Opløsningspenge for 4 Dage : '1/2 daglig 10-83	17	60
		22	95

Udgift

1876

			Krone	Sk
Januar	3	Arvís Áron Björnsson, Lön for Janúar	5	-
Febr	2	— — — — — same " for febrúar	5	-
Mars	2	— — — — — same " for Mars	5	-
	4	Rekning for postkassa Tommaspa	10	25
		Rekning for same	19	02
	7	Rekning for Lijfordan og Torfi þorsson	31	-
	1	Midlertidigt Laan til Krunukassa	614	-
	17	Rekning for Sverth's Handel	-	75
April	4	Arvís Áron Björnsson Lön for April	5	-

16 - a -
 15 80
 4 11
 83 76
 3 59
 614 ~
 3 8
 14 83
 5 -
 6 35
 6 56
 5 5
 2 2
 3 54
 5 10
 6 56
 3 69
 10 35
 7 60
 3 43
 3 95
 3 22
 5 70
 4 11
 5 - 5
 3 64
 4 6
 6 33
 5 59
 3 11
 6 4
 4 7
 2 16
 17 60
 2295

Mars

1877			Per	Gr
			2,295	39
April	30	Skibet Amargillis, Skippa Sancer 5309. '81 (Dai mbl. 2-3fr sty; 31fr 47 ^a)	9	16
Mai	4	Nora, Skippa Lars Hauje 18 1/2 t. l. : 2 1/2 p. ton	1	92
	5	Josephine, Skippa P. H. Jørgensen 38,05 tons : 2 1/2 p. ton	1	47
		Kgl. Postdampskibet Valdemar Skippa Ambrosen 592, 18 tons : 10 1/2 p. ton	129	33
	7	Skippa Carl Johan Skippa Christensen 141, 44 tons : '81 p. ton	23	50
	11	Lastdraguen Skippa H. Henriksen 55,40 tons : 2 1/2 p. ton	2	86
	12	Gerda, " Gammelgaard 90 tons : '81	15	
	14	Helin, Skippa H. Henriksen Skippa Adam Morrison 76 tons : '81 p. ton	12	66
	17	Mathilde, Skippa Emil Jørgensen 187,95 tons : '81	31	33
	21	De tre Venner, " Olsen 62,47 tons : '81	10	50
	23	Nora " Skippa H. Henriksen 37 tons : '81 s. - 25 p. Kabot (s. skibet den 2de 35 ^a fr)	2	89
	29	Urania, " Jørgensen 7909 - : 2 1/2 p. ton	4	41
		Nora " Skippa H. Henriksen 37 - : 2 1/2 p. ton 25 p. Kabot	1	44
	30	Reuter af den 1te Skibeassien Delegation for Palt. Logue indskibet ved den 1ste af J. Petersen	24	
Juni	2	Skibet Merkur Skippa Lierberg 67,62 tons : '81	11	33
	5	Sharon's Rose " Morrison 205,5 tons : '81	34	16
	6	Linnea " Carl Jensen 92,99 : 10 1/2 p. ton	20	34
	11	Diana - Premier lieutenant Wandel 220, 20 tons (8') : '81	36	83
		Gerda - Skippa Gammelgaard 90,5 - : 2 1/2 p. ton	4	60
	17	Nora " H. Henriksen 370. '81 25 p. Kabot	4	62
		Aurora " Ole Mjølhus 32,76. : '81	8	83
	12	Lauria " J. Nielsen 76 29 - : 2 1/2 p. ton	3	95
	16	Amicitia, " Boyen 90 7/100 tons : 2 1/2 p. ton	4	65
	18	Bonne " Le Cor 142,15 u : 2 1/2 p. ton 7-29	13	30
		Opløsningspenge 2 Dage : 1 p. ton 5-91		
		Nona " Johnstone 67 3/100 tons : 2 1/2 p. ton	3	48
		Nancy " Svendsen 115,7 " : '81	19	33

Transport 2,730.98

Udgift

		1877		Kopm. Skj.
295	39		Kopm.	695 02
9	16	Maí 4.	Annúst Men Arni Björnsson	20 "
			— " — Same endin for Maí	5 "
1	92	11	" " Jon Þorgrjón, innad Þorbred, hans kus þau Mladarkússafj	800 "
1	47	22	" Reikningur frá Þorsteini Magnússu Lingj undabot und Magnús Þorlason	11 "
129	33	Júní 2	" Arni Björnsson fyrir júní	5 "
23	50			
2	86			
15				
12	66			
31	33			
10	50			
2	89			
4	11			
1	44			
24				
11	33			
34	16			
20	34			
36	83			
4	60			
4	62			
8	83			
3	91			
4	63			
13	20			
3	48			
19				
2,730				
			Kopm.	1536 02

		Indtægt		Ver	Fre
		Arpt.	2,730	98	
June	19	Skibet: Waldemar: Skipper Henschelmann 88,74 tons: '87		14	83
	20	" Moen - " Skagstrup 73,71 - " '87		12	33
		" Anna Cathrine - " A Nielsen 46,82 - " '87		7	83
	23	" Marie Christine - " J Hansen 60,64 - " '87		8	83
		25 p/100 Abat } Oplysningspenge 1 Dag: 1/4 p/100 baglig 1-27			
	27	" Lucinda Skipper H Lauritsen } 102,40 tons '87		17	
July	2	" Bion, Skipper Endresen 52,62 '87	8-83	12	13
		Oplysningspenge 2 Dag: 1/4 p/100 baglig 2-20			
		Ballastpenge: 1/10 p/100 - 1-10			
		" Snowdon, Skipper J Thomas 388,53 tons '87		59	16
	9	" Helene Frederikke, - " Mortensen 74,68 '87		12	-
		" Rona - " Johnstone 67,96 - " 2 1/2 % 25 p/100 Abat 1/10		2	61
June	16	Poffdampereen Valdemar Skipper Ambrosen 592,18 tons '10 1/2 % ÷ 25 % Abat		97	12
	16	Skibet Waverley Skipper L M Boyesen 388 tons '87		64	66
	18	" Lindley - " Thorsen 167,91 tons '10 1/2 %		35	64
	28	" Laura - " J Nielsen 76,29 - '87 ÷ 25 %		5	58
	30	" Waldemar - " Henschelmann 88,74 - '87 ÷ 25 %		6	95
		" Valdemar, - " Ambrosen 592,18 tons '10 1/2 % ÷ 25 % Abat		97	12
	31	" De to Brødre - " L C Pedersen 51,1 - '87		8	50
Aug	2	" Rona - " Johnstone 67,96 - " 2 1/2 % ÷ 25 % Abat		2	61
	7	" Jason - " J Andersen 60,74 tons '87		11	43
		Oplysningspenge for 1 Dag: 1/4 p/100 baglig 1-27			
	9	Poffdampereen Diana for Capt Wandel 220,82 '87 ÷ 25 % Abat		27	62
	13	Skibet Snowdon, Skipper Thomas 354,53 tons '87 ÷ 25 %		44	37
	6	" Gerda Skipper Gammelgaard 90,05 - " 2 1/2 %		4	68
	9	" Gerda - " - " 90,05 - " 2 1/2 %		4	68
	14	" Lucinda Lauritsen 102,40 '87 ÷ 25 %		12	75
	18	" Nancy, - " Svendsen 115,75 - " 2 1/2 %		6	04
		" Marie Christine - " Hansen 60,64 - " 10 1/2 % ÷ 25 % Abat		10	
	20	" Anna Cathrine - " A Nielsen 46,82 '87 ÷ 25 % Abat		5	81
				Transport	3,323.26

Dec
 0 98
 14 83
 12 33
 7 83
 8 83
 17 -
 12 13
 59 16
 12 -
 2 61
 97 12
 64 66
 35 64
 5 58
 6 95
 97 12
 8 50
 2 61
 11 43
 27 62
 44 9
 4 68
 4 68
 12 78
 6 04
 10 -
 5 81
 3, 323 -

1877

Udgivt

			For	Sum
			1.536	02
July	17	Arni Björnsson for fute	-	5 -
Aug	2	Requing fra Ha. Sulem Joh. Jenson	-	134 62
	3	Arni Björnsson for August	-	5 -
	10	det som var fuit, forledet i Johannes Smedhus Requing	-	6 -

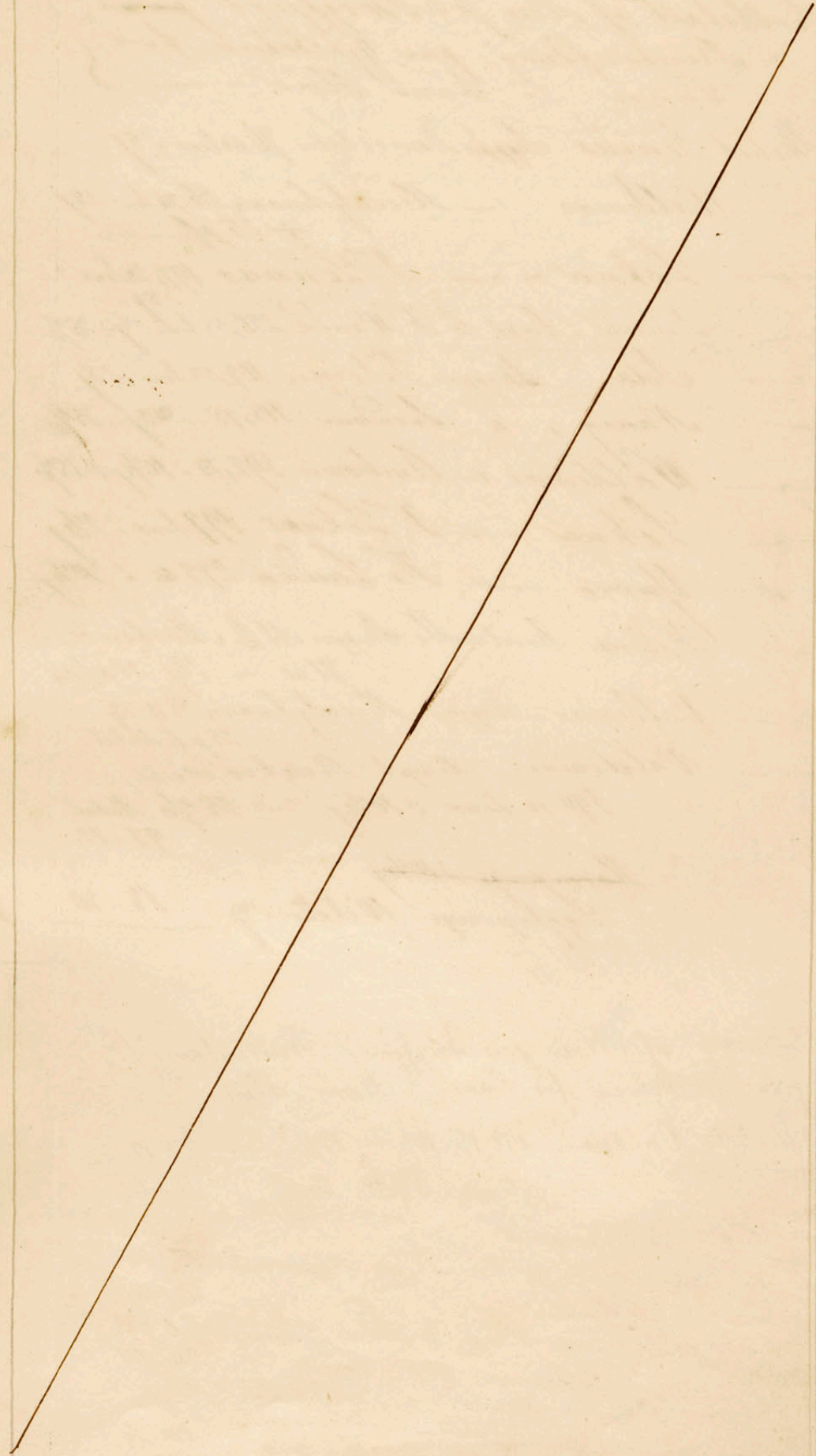

1877 *Notest* Körner Öre

Aug 22	Skibet Helene Frederikke Skjper Mortensen	71,68 : 5%	7 50
28	Anna — — — — — Fehem	40,70 tons : 5% p Ton	4 29
	— samme — — — — —	40,70 tons : 5% p Ton	6 83
	— Möen — — — — — Sagsstrøg	73,71 tons : 7 1/2%	11 56
29	— Merkur — — — — — Lüsberg	67,62 tons : 2 1/2%	3 54

Sept 1 Indbetalt af Heren Jon Borgfjord paa Renteaftag paa Gjældsbreve for Laan til Hans Skib — — — 8 —

3	Skibet Genius Skjper Danielsen	76,63 tons : 8%	12 83
17	— Waldemar — — — — — Humpelmaan	88,76 tons : 8% ÷ 25%	11 13
27	— Lekna — — — — — J. Lennas	197,28 tons : 8%	32 83
Oct 5	— Diana, Capt. G. Wandel	220,83 tons : 8% ÷ 25%	26 54
17	— Ida Skjper Tjernæs	107,82 tons : 8%	18 —
18	— Nancy, a Suedner	115,75 tons : 8% ÷ 25%	14 30

Sept 5	— Waldemar — — — — — Ambrosen	592,18 tons : 10 1/2% ÷ 25%	97 12
Nov 2	— Lekna — — — — — J. Leknos	197 tons : 2 1/2%	10 26
6	— Yorre — — — — — Fr. Laurin	278 66 tons : 10 1/2%	61 03

10	— Helene Frederikke Skjper M & Mortensen	71,60 tons : 8% ÷ 25% p 6 Må	9 —
12	— Valdemar — Skjper Humpelmaan	88 76 tons : 8% ÷ 25% p 6 Må	11 12

Oct 20	— Valdemar Capt. Ambrosen	592 18 tons : 10 1/2% ÷ 25% p 6 Må	97-12
	Havnepenge 10 1/2%		
	Lyttepenge 10 Mått. 1/2%	13-30	110 42

3 779 - 74

Indbetalt af Heren Jon Borgfjord, Renteaftag paa Gjældsbreve for Laan til Hans Skib — — — 8 —

Dec 6	Skibet Valdemar	592,18 tons : 10 1/2% ÷ 25%	97 12
	Lyttepenge 8 Mått. 6 1/2%		10 66
31	Den Haumurich		
	6 ^{te} Affatning af Laan til Alfonso	18,00	
	— Renten	30,00	
	9 ^{de} Affatning af Laan til Hideshimmin	21,90	
	— Renten	26,10	
	1 ^{ste} Aari Rent af Laan til Tholgaard	16,00	
	— " " " " " " " " Alfonso	64,00	
	— " " " " " " " " Høstera	80,00	
			250 —

Transport 455 52

323 26
 7 50
 4 29
 6 83
 11 56
 3 54
 8
 12 83
 11 13
 32 83
 26 54
 18
 14 30
 97 12
 10 26
 61 00
 9
 110 40
 3 779
 8
 107
 250
 4153

1877

Udqvist

Kroner for

			Sept. 1, 686 64
Aug 27	Anværs	Regning for Jon Olafsson	6 36
Sept 4	"	Id Ad Arni Bjornsen for Septbr	5 -
Sept 7	"	Id samme for October	5 -
Octbr 15	"	"	
Novbr 1	"	Regning for Torfi Jonsson & Sigurdur Þorðarson	37 -
"	"	Regning for forðum Tomaspa	15 -
3	"	Id for O P Moller	33
9	"	Id for Laurid M Smith	18 80
21	"	Id Arni Bjornsen for November	5 -
Decbr 1	"	Id samme for December	5 -
4	"	Id Formandur Bjornsen	
		Mer L E Sveinbjornsen for Biskupsleitu af "dattun um hafnarjodi og Skypa"	500 -
31	Lin	Id Regnskapsforeren	100 -
1878. febr. 20. Dec 3	Anværs	Regning for Hver. H. Magnússon for at tanne Lygterne	2384 13
			45 10

Kronp. 2429 23

1878 Jan.

23

Hefi eg veitt mottöku af Bærfogætu L. E. Sveinbjörn
 sem tillægrandi Hafnarjodi, eftir reikningsforslu
 bærgjaldskera O. P. Moller, i peningum 045 kronum
 Oeyri, og i tveimur Anferðings bevisum, uppi
 ferlætar Jon Steffenen 750 kronum, en freimur vid reikning
 bota Hafnarjodinu

Þ. við c. 23 Januar 1878

Simon Johnsen

1877

Indtæg

Transport

1/2	1/2
4150	52
308	00

Resten af byg. Obligations

4458	52
------	----

1877

1/2. 51 52
08

459 52

1877

Utgjöld

Auðist Þegningu Steingrímu Jónsson
pr. Casa los Regurhalsfórenu

Transport

Ar. 2429 23
12 06
2018 23
1/2 4459 52

for Reykjavíks Hamnbassis

1877 Máj	Frotlag	K. g.	K. g.
I	Beholdingur á 1. Desember 1876. 1. a úþingileg kóngleg Obligation 7700 -- b Hamnbassisur de 5462 00 c Thorsvaldur Stephensen " 000 -- d Pátr O. V. Espelarsen " 500 -- e Ceulandi Casubeholdingur 1416 -- 15,618 00		
II	2. <u>Fudhetarkvætur</u> 1 úþingileg kóngleg Obligation 508 -- 2 Hamnbassisur de 216 10 3 Thorsvald. Stephensen de 24 -- 4 Laanur Jóh Þorffjörð af 800kr Hamnbassisur 10 -- 564 10		
III	<u>Afbetalingspar Hamnbassisurs Laan</u> 1. 5 ^{ta} hlutf. af Laanur Afþrengi 18 -- 2. 9 ^{ta} " " " " Hlidarkvætur 21 90 39 90		
IV	Laanur Afgjöldur fyrir 1877		1895 52
V	Laanur Jóh Þorffjörð með Laanur þess Hamnbassisurs		800 --
Samant. 18,848 14.			

Skab

Inntægi & Udgiftir for Aarit 1877.

1877	Dag	Udgift	Pen. p.	Sk. p.
I	13	Læmingur til Hænsuþjálfa	80	-
	14	Pen. " Regnskapsforman	100	180
II		<u>Udgiftir und Bægi Hjattungu & Aukari</u>		
	15	Reyningur frá Henslu Þómasson	10	25
	16	" " " "	19	12
	17	" " Sigjónsdóttir Þófi Þómasson	31	-
	18	" " M. Smith	0	75
	19	" " Jónas Þómasson	134	62
	20	" " " "	6	-
	21	" " Jón Ólafsson Þorláksgata	5	36
	22	" " Þófi Þómasson & Sigjónsdóttir	37	-
	23	" " Þómas Þómasson	15	-
	24	" " O. P. Møller	0	23
	25	" " M. Smith	18	30
	26	" " fyrir Bætur til Aukari	500	779 13
III		<u>Udgiftir und Lyftum</u>		
	27	Reyningur frá Henslu Þómasson Þófi	11	-
	28	" " " "	45	10
	29	" " Jónas Þómasson Þófi	12	16
IV		til Aukari und Lyftum III	39	90
	30	" " " " V	800	839 90
V		<u>Beholdingur den 31 Dec. 1877.</u>		
	1	í eiginlegu kauptug Obligationum	7700	-
	2	Mannverkassur de	5362	70
	3	Stovuldu Stofnun de	600	-
	4	O. P. Møller de	500	-
	5	í eigin Bætur de	800	-
	6	í Bætur til Aukari	2018	25
				16980 95
				18848 14

Indtægt

1878					1/2	Q.	1878
		D. Cassa fra Aaret 1877					2018 23
Marts	25	Skibet. Valdemar Capt. Ambrosen	592, 18	10 1/2 skj	120 kr. 50		
		Lygtepenge: Oltættu . 4 1/4			8		137 50
"	"	Tillægsbetæet fra Hammerkassen					1030
"	30	Tillægsbetæet " do					400
Apr.	26	Skibet " Lastdrageren " D. M. Olsen	55 40/100 Tons	2 1/2 skj			2 86
"	27	Skibet " Glancee " Skippers Schabane	153 Tons	2 1/2 skj			7 96
"	29	" " Octavie " Bloq	69, 87 "	2 1/2 skj.			3 64
"	"	" " Saint Joseph " Octain	73, 98 "	2 1/2 skj.			3 85
"	"	" " Regina Codi " Leroy	72, 49 "	2 1/2 skj			3 75
"	"	" " St. Augustin " Hannire	80, 38 "	2 1/2 skj			4 16
"	"	" " Bengali " Parfait	79, 53 "	2 1/2 skj			4 16
"	"	" " Louise " Marleard	79, 21 "	2 1/2 skj			4 11
"	"	" " Marie Christine " Hansen	60, 61 "	3 skj			10 16
"	"	" " Sene Anna " Durvins	67, 51 "	2 1/2 skj			3 34
"	"	" " Gustave " Bertha	62, 26 "	2 1/2 skj			3 72
"	30	" " Eider " Daniel	93, 60 "	2 1/2 skj			4 89
"	"	" " Minerva " Marin	90, 48 "	3 skj			15
"	"	" " Diane " Edschara	90, 40 "	2 1/2 skj			5 15
Mar	2	" " Brien " Andersen	52, 62 "	3 skj			8 83
"	"	" " Johanne " Hansen	75, 30 "	3 skj			12 50
"	"	" " Erterpe " Konarin	112, 30 "	2 1/2 skj			5 83
"	"	" " Marie Victor " Cavossin	100, 43 "	2 1/2 skj.			5 20
"	4	" " Valdemar " Hintsclum	88, 76 "	3 skj			14 83
"	"	" " Lucinde " Lauritzen	102, 40 "	3 skj			17
"	13	" " Albion " Sams Davidras	65, 38 "	3 skj			10 83
"	14	Resten af Th. Stephansens Obligation indbetalt af Herr Assessor Jon Petermann					24
"	"	Resten af fra S. Borgfjord paa Gjaldbrev for Loan i hans Hæd - er d.					8
"	20	Skibet " Brien " Skippers Andersen	52, 62 Tons	2 1/2 skj			6 62
						Transp.	3775 82

Udgiot

1/2	Q.	1878		1/2	Q.
18	23	Febr.	1	Arvist Arni Hjornar	10
				Loan for Januar & Februar	
			11	Widerstidig Loan til Hammerkassen	630
			19	" " " " do	800
					u. bok.
137	50	Marto	1	Arvist forst. Loann for Marto	5
			12	" Loann Halesornu	54
930					11
400		April	2	" forsteinnu Loann for April	5
2	86	Mai	3	" samme " " Mai	5
7	96				
3	64				
3	85				
3	75				
4	16				
4	16				
4	11				
10	16				
3	34				
3	22				
4	89				
15					
5	15				
8	83				
12	50				
5	83				
5	20				
14	83				
17					
10	83				
24					
8					
6	62				
3775	82				

Continuation

1878		Frótagi		1/4. Dec	1878
			Transport	3775 82	
Mon	20	Skibet "Lebanon" Skippi Adam Stephen 108,86 Tons	— — — . 8skj.	33 16	Jun
"	23	" "Dionna" Capt. Wandel 220,82 "	— — — . 8skj.	36 83	Jul
"	24	" "Nancy" " Swendsen 115,75 "	— — — . 8skj.	19 33	"
"	"	" "Polka" " Plusquelley 91,38 "	— — — . 2 1/2 skj.	9 73	
"	25	" "Marie" " Pedersen 58,74 "	— — — . 8skj.	9 83	
"	29	" "Anette Mathilde" " Rasmussen 101,70 "	— — — . 8skj.	17 —	
Jun	1	" "Ornen" Skippi Loo 16,91 "	— — — . 2 1/2 skj.	— 83	
"	6	" "G. Bang" " E. Nees 260,10 "	— — — . 8skj.	43 33	
"	8	" "Iris" " Lawson 199,55 "	— — — . 8skj.	33 33	
"	11	" "Lasterageren" " P. M. Olson 55,40 "	— 2 1/2 skj. — 25%	2 15	
"	"	" "Gemius" " C. Danielsen 76,63 "	— — — . 8skj.	12 83	
"	13	" "Marie Kristine" " G. L. Olson 91,15 "	— — — . 8skj.	15 16	
Mon	6	" "Phoenix" " Ambrose 447,79 "	— — — . 10 1/2 skj.	98 —	
Jun	18	" "Seune Delphin" " J. L. Overen 43,32 "	— — — . 8skj.	7 16	
"	"	" "John Holmes" Joseph Sampson 80,92 "	— — — . 8skj.	13 50	
"	19	" "Helene Fredrikke" M. E. Mortensen 71,68 "	— — — . 8skj.	12 —	
"	21	" "Marie" " P. J. Pedersen 58,74 "	— — — . 8skj. — 25%	7 37	
"	"	" "Ane Catharine" " A. Nielsen 46,82 "	— — — . 8skj.	7 83	
"	"	Modtaget fra Byfogden Rentes af lagl. Obligations til 11/6 78	—	156 —	
"	24	Skibet "Margrethe" Skippi Brandt 71,30 Tons	— — — . 8skj.	11 83	
"	26	" "Nepturne" " Green 76,12 "	— — — . 8skj.	12 66	
"	28	" "Gemius" " Danielsen 76,63 "	— — — . 8skj. — 25%	9 62	
Jul	8	" "Uranus" " Clarkson 74,88 "	— — — . 8skj.	12 50	
"	"	" "Anton" " Pedersen 166,29 "	— — — . 8skj.	27 66	
"	13	" "Queen" " Peier 283 "	— — — . 2 1/2 skj.	14 75	
"	15	Renteafdrag fra J. Borgfjord paa Gjældsbevi med Pant. hantling	—	8 —	
			Transp.	4403 26	

Continuation

Ungvörð

1/2	Qr	1875		1/2	Qr
775	82			1509	11
			Transp.		
33	16	Juni	1	5	--
36	83	"	1	350	--
19	33	Juli	1	5	--
4	73	"	6	2000	--
9	83				
17	--				
.	83				
43	33				
33	33				
2	15				
12	83				
15	16				
98	--				
7	16				
13	50				
12	--				
7	37				
7	83				
156	--				
11	83				
12	66				
9	62				
12	50				
27	66				
14	75				
8	--				

4403 26

Snategi

1878					1/2	Q.	1878
						4403	26
Juli	19	Skibet	Terne Delfine	Skjype Overen 43,32 Tons . 8skg.	Transport		
				÷ 25% Oplagningsspenne 1 Dag 189		0	26
"	22	"	Sohn Holmes	Skjype Sanna Teda 80,92 Tons . 8skg ÷ 25%		10	13
"	23	"	Arnette Mattilde	" Pasurussen 101,70 " . 8skg ÷ 25%		12	75
"	28	"	Panders	" Lorenzen 99,55 " . 8skg		16	66
"	17	"	Phoenix	" Ambrosen 447,79 " . 10 1/2 skg		93	00
"	29	"	Marie Christine	" Hansen 60,61 . 8skg.			
				÷ 25% Oplagningsspenne 7/62		15	24
"	"	"	Cumbræ	" Robertsen 386,53 " . 8skg.		64	50
August	5	"	Diana	" Wandel 220,82 " . 8skg ÷ 25%		27	62
"	6	"	Valdemar	" Heintzelman 88,76 " . 8skg ÷ 25%		11	12
"	8	"	Astrea	" Johansen 76,53 " . 8skg		12	33
"	13	"	Marcy	" Svendsen 115,75 " . 8skg ÷ 25%		14	50
"	"	"	Phoenix	" Ambrosen 447,79 " . 10 1/2 skg ÷ 25%		73	50
"	14	"	Neptune	" Green 76,12 " . 8skg ÷ 25%		9	48
"	"	"	Cumbræ	" Robertsen 386,53 " . 8skg ÷ 25%		48	38
"	15	"	Solvi	" Svendsen 62,29 " . 8skg		10	33
"	24	"	" Jason "	" Andersen 60,74 " . 8skg	10-16		
				Oplagningsspenne	1-27	11	43
"	29	"	Cumbræ	" Robertsen 386,53 " . 8skg ÷ 25%		48	38
"	30	"	Ane Cathrine	" Nielsen 46,82 " . 6skg		5	64
"	"	"	Marie Kirstine	" Olsen 91,15/100 " . 6skg		10	92
Sept.	5	"	" Vega "	" Thorsen 84,13 " . 2 1/2 skg		4	37
"	"	"	Anna	" Petersen 40 7/100 " . 8skg		6	83
"	"	"	Phoenix	" Ambrosen 447,79 " . 10 1/2 skg ÷ 25%		73	50
"	28	"	" Aya "	" Winckling 105 86/100 " . 8skg		17	66
"	30	"	" Diana "	" Wandel 220,82 " . 8skg ÷ 25%		27	62
Octob	4	"	Panders	" Lorenzen 99 55/100 " . 8skg ÷ 25%		12	50
				Transport		50	53 41

Vagnit

H.	Q.	1878			H.	Q.
403	26				Transp.	3869 11
0	26	Aug.	1	Loni til fr. Sonnar for August		5 --
10	13	Sept.	2	" " Samme " Septembris		5 --
12	75	"	20	Widertidigt Laan til Hamneskassu		200 --
16	66	Octob.	1	Loni til fr. Sonnar for Octobes		5 --
98	--	"	10	Arvrit falata G. Sofetsson		15 --
15	24	Nov.	2	Loni til fr. Sonnar for Novemb.		5 --
04	50	"	4	Arvrit Regning fra Sigurds fróðasson		17 --
27	62	"	"	" " " Johan Pundólfsson		3 --
11	12	"	18	" " " Johannes Olsen		3 --
12	83	"	27	" " " G. Lambertson		3 --
14	50	"	"	" " " G. Johannesson		3 --
73	50	Decbr.	3	Loni til fr. Johnson for Decbr.		5 --
9	48	"	7	Arvrit Hers Þyðfjed G. Th. Sonnar spölge Regning		82 --
48	38	"	11	Arvrit Regning fra Kristin Magnússon		19 30
10	33	1879 Jan.	9	" S. Steffenon spölge Regning		2 --
11	43	"	"	Laan til Byen		1500 --
48	38	"	"	Loni til Regnskabsforeren		100 --
5	64					
10	92					
4	37					
6	83					
73	50					
17	66					
27	62					
12	50					
50	53					

of Transp. 594 41

Strotag!

1878					197.	Q.	1878
				Transp.	5053	41	
Oktober	7	Skibet Arnette Capt. Pannussen	101. ⁷⁰ / ₁₀₀ Tom . 8skg. - 25%		12	75	
"	"	" Sigfríður " Jensen	45,30 . 8skg. - -		7	50	
"	9	" Beolander " Langberg	58,51 . 8skg - -		9	83	
"	17	" Nancy " Petersen	115 ⁷⁰ / ₁₀₀ . 8skg - -		19	33	
"	21	Tilbagebetalt fra Hammerbassen	mindstetid Laan - -		650	-	
"	18	Skibet Phoinis Capt. Ambrosen	447,79 . 10 1/2 skg ÷ 25% -		73	50	
Novbr	6	" Helene Fridrikke " Mortensen	71,68 . 8skg ÷ 25% -		9	-	
Janbr	7	" Phoinis " Ambrosen	447,79 . 10 1/2 skg ÷ 25% 73-50				
			Lygtepenge Glatu - 64skg - 12--		85	50	
"	14	Modtaget af Nyfojed C. Th. Jonsson	Pentur fra 1/6 til 1/12 78		152	-	
"	28	Skibet "Isa" Petrus	106 Tom - - 8skg.		18	-	
"	31	Pentur fra Byen	10 Afbetaling af H. hniis - 48--				
		" " "	do til H. hniis - 48--				
		" " "	til Skolevarden - - 16--				
		" " "	" H. hniis - - 64--				
		" " "	" Gædebygning - - 80--				
		1/2 Aar do " " "	" Bøxeskolen - - 40--		296	-	
"	"	Pentur fra S. Nyfford	mod Obligation i hans Hus -		16	-	
					1900er	0402	82

Utgjöld

197.	Q.	1878		197.	Q.
1053	41				
			pr. Carro los Reynsbalsfirir	Transport	5941 41
12	75				461 41
7	50				
9	83				
10	33				
650	-				
73	50				
9	-				
85	50				
152	-				
18	-				
296	-				
16	-				
0402	82			Proves	0402 82

		over	Reykjavíks	Hammerkassens			1878
1878.	Bilag	Indtægt			1/2 R.	1/2 R.	1878
1		Beholdning d. 31 Decbr. 1877.					1
		a.	Uopsigelige kongelige Obligationer		7700	—	2
		b.	Hammerkassens do		5362	70	
		c.	Thors. Stephensen do		600	—	
		d.	O. V. Eisslausen do		500	—	
		e.	Son Borgfjords do		800	—	
		f.	Cassebeholdning		2018	23	16980 93
2.		<u>Indbetalte Rentes</u>					3.
		1.	Af uopsigelige Obligationer		308	—	
		2.	" Hammerkassens do		254	51	
		3.	" Th. Stephensen do		24	—	
		4.	" S. Borgfjords do		32	—	
3.		5.	Resterende Rente af O. Eisslausen Obligat.		30	—	648 51 4
		<u>Afbetalinger paa Hammerkassens Laan</u>					
		1.	7 ^{de} Afdrag paa Laan til Alfarsen		18	72	
		2.	10 ^{de} do " " " " Alderskærvi		22	77	41 49
4.	1	Hammerafgiuten for 1878			—	—	1644 59 5
5	su Bilag 19-20	Laan til Hammerkassen			—	—	3500 —
					17700		22815 52

Pegn - skab

Inntægter og Udgifter Aaret 1878

1878	Bilag	Udgift	1/2	Q.	1/2	Q.
1	2-7	Løn til Havnebetjenten	60	-		
2	8	" " Pegnskabsføreren	100	-	100	-
<u>Udgifter ved Bøies og Kjættings</u>						
	9	Pegning fra Sigurds Þóðarsson	17	-		
	10	" " J. Stefensen	15	-		
	11	" " Joh. Olsen	3	-		
	12	" " J. Lambertsen	3	-		
	13	" " J. Johannessen	3	-	41	
<u>Udgifter ved Lanterneene</u>						
	14	Pegning fra Loni Haldrósson	54	11		
	15	" " J. Stefensen	2	-		
	16	" " Johan Þorólfsson	3	-		
	17	" " Kristian Magnússon	19	30		
	18	" " Capt. Ambrosen	82	-	100	41
<u>Lig Omkostning med Indtægt 3.</u>						
	19	" " " " " " 5	41	49		
	20	" " " " " " "	2000	-		
		" " " " " " "	1500	-	3541	49
<u>Beholdning p. 31 Decr. 1878</u>						
5		1. Uoplydelige Obligationer	7700	-		
		2. Kammerkassens Do	7321	21		
		3. Do uidentificeret Lønn	1500	-		
		4. Th. Stephensen's Obligation	600	-		
		5. O. O. Gislason's Do	500	-		
		6. J. Þorgerðs Do	800	-		
		7. Resten af Rente af O. Gislason's Obligation	30	-		
		J. Constantes hos Casseren	401	41	18912	62
			I Alt		22815	52

6980 93

648 51

41 49

1044 59

3500 -

22815 52

Reykjavík d. 3 Maars 1879
Rinnstjórinn

18			
19			
20			
21			
22			
23			
24			
25			
26			
27			
28			
29			
30			
31			
32			
33			
34			
35			
36			
37			
38			
39			
40			
41			
42			
43			
44			
45			
46			
47			
48			
49			
50			
51			
52			
53			
54			
55			
56			
57			
58			
59			
60			
61			
62			
63			
64			
65			
66			
67			
68			
69			
70			
71			
72			
73			
74			
75			
76			
77			
78			
79			
80			
81			
82			
83			
84			
85			
86			
87			
88			
89			
90			
91			
92			
93			
94			
95			
96			
97			
98			
99			
100			

Rekjuv

1879			kr.	aur.
		Gjeningum frá fjáru	461	41.
Mar	29	Indusborgin bráðabrygðar laus þegar spátt	400	00
Apr	5	Skipid "Suprice" þegar gjald	3	50
"	"	"Thonis" —	110	00
"	10	"Laujuma" 80 $\frac{52}{100}$ t. 8 sk	4	20
"	"	"Marie Victor" 100 $\frac{49}{100}$ t. "	5	30
"	8	"Abille" 121 t.	8	82
"	"	"Louis Joseph" 60 $\frac{67}{100}$ t.	3	17
"	"	"Helene" 61 $\frac{34}{100}$ t	3	17
"	"	"Eglike" 79 $\frac{72}{100}$ t.	4	16
"	"	"Louise" 62 $\frac{78}{100}$ t	3	28
"	10	"Arion" 121 $\frac{20}{100}$ t	20	16
"	15	"Oratholm" 40 $\frac{85}{100}$ t. Capt.	6	83
"	16	"Valdemar" 88 $\frac{74}{100}$ "Heintzelmann	7	41
"	"	"Lucie Marguerite" 52 $\frac{64}{100}$ t	2	76
"	"	"Marie Helle" 73 $\frac{93}{100}$ t	3	78
"	21	"Vega" 84,15 t capt. Thorsen 8 sk	14	00
"	19	"Saint Jean" 59 st "Lemaître 2 1/2 sk t	3	12
"	"	"Le Prosper Jeanne" 120 st "Hammond 2 1/2 sk t	6	25
"	"	"Rosa" 108,76 t. Captain Marion. 2 1/2 sk t	5	07
"	21	"St. Augustue" 80,38 t "Namiere " " "	4	16
"	"	"Notre Dame de Salut" 72,2 t "Godrehard " " "	3	85
"	"	"St. Luc" 58,26 t "Caron " " "	3	02
"	"	"Reni" 79,84 t " " " " "	4	16
"	24	Fyrir seldu fjárumni 3 Febrúar	21	26
"	28	Skipid "Annette Mathilde" Rasmussen 101 $\frac{72}{100}$ t 8 sk	17	00
"	"	"Josephine" Albertsen 38 t 8 sk	3	16
"	30	"Johanne" Hansen 75 $\frac{30}{100}$ t 8 sk	12	50
			1145	99

Utgjöld

Per	ann.	1879	Per	ann.
461	41.	Febr 3. Laun. þ. Jónssonar fyrir Janúar og Febr.	10	"
400	00.	1 Brátabyggingarlausn til borgarsjóts	400	"
3	50.	4 Reipningur frá J. Þorgfirding og þ. Jónssonar	2	06.
110	00.	Mars 3 Laun. þ. Jónssonar fyrir skole	5	"
4	20.	15 úvísat reikningi frá Smittu Verðun	3	"
5	20.	April 1 Laun. þ. Jónssonar fyrir April	5	00.
8	82.	5 borgar ^{til} Captain Ambrásen í lukt	85	00.
3	17.	9 úvísat Reipningi frá Mattíni Guðmundssyni	5	17.
3	17.	12 " " " Jóni Oddssyni Lóðs	11	00.
4	16.	Mai 1 Laun þ. Jónssonar fyrir mai	5	00.
3	28.	" " Reikningshaldara fyrir Janúar Febr. og mars.	25	00.
20	16.	6 úvísat Skinsgrimi Jónssyni	3	45.
6	83.	Juni 3 Laun þ. Jónssonar fyrir júní	5	00.
7	41.	13. úvísat. Þyrni Amarsyni. Gullsmíð gegn fasteign	175	00.
2	76.	19 úvísat reikningi frá Seliu Skilvinnu	31	50.
3	78.	" " Reikningi frá Jóni Oddssyni	36	00.
14	00.	Juni 20 Laun. Reikningshaldara fyrir April mai og júní	25	00.
3	12.	Juli 1 " Refraspítans. þ. Jónssonar í júlí	5	00.
6	25.	4 borgar eftir kvottun til Egilsson	50	00.
5	07.	8 úvísat vátumörnum	9	00.
4	16.	16 úvísat reikningi frá Jóni Jónssyni	12	03.
3	88.	26 Annátt til Chefen for Odegsskonnortan Ingald.	100	00.
3	02.	26 úvísat reipningi frá B. P. Hjaltrebbi	6	50.
4	16.	29 " " " Jóni Oddssyni Lóðs	67	00.
21	26.	31 " " " þ. Tomassyni	12	50.
17	00.	Ag 2 Laun. Refraspítans fyrir í borgar	5	00.
3	76.	8 borgar áskion Reipningur	50	96.
12	20.	25 úvísat reikningi frá Magnúsi Jónssyni	14	75.
1145	96.			

1879

Litur

Stutta No.

1145 99

Nov 3	Skjipit "Espimo", 84,52 t	Skjippur Carlson 2 1/2 Sk. = 25%	3 15
"	"Reni, 74,84 t	"Houderin 2 1/2 " = 25%	3 12
"	"Helene, 61,54 t	"Lanne 2 1/2 " = 25%	2 38
"	"Louis Joseph, 60,42 t	"Demare 2 1/2 " = 25%	2 38
"	"Lbrador, 93,49 t	"Allainmatt 2 1/2 "	4 89
"	"Alare Lorraine, 134,18 t	"Guehee 2 1/2 "	6 47
20	"Lady Roivena, 187,34 t	"Moruk 8 Sk	31 16
21	"Mauritens, 72,28 t	"Moller 8 Sk	13 16
"	"Nicola, 110,53 t	"Nielsen 8 "	18 50
27	"Clairie, 22,44 t	"Kreeh. 8 "	3 66
Jan 3	"Jason, 60,74 t	"Anderson 2 1/2 "	3 10
6	"Glanum, 153 t	"Schuband 2 1/2 "	7 96
"	"Augustinov, 132,19 t	"Babel 2 1/2 "	6 87
"	"Alsace, 127,17 t	"Guehee 2 1/2 "	4 91
"	"Louise, 62,78 t	"Mailan	10 37
"	"Diana, 220,82 t	"Carroc, 8 Sk	36 83
"	"Phonix, 447 t	"Andrazen 10 1/2 = 25%	74 33
"	"Naney, 115,75 t	"Lunden 8 Sk	19 33
"	"Verte		12 33
Vertis af skuldabriefi sem Oddur Guðlaugsson deyrur 17 Mai 1876 yfir tímabilit frá 17 Mai 1877 til 17 Mai 79			40 00
7	Skjipit Laura, 168,91 t	Skjippur Nielsen 8 Sk	28 16
"	" ^{vega} Danna 84,13 t	"Clarkson 8 Sk	14 00
9	"Proven 83,00 t	"Jensen 8 Sk	13 83
10	"Njemen 50,63 t	"Romsloe 8 Sk	8 30
14	"Lastdragurum, 55,00 t	"Olun 8 Sk	9 16

2524 54

1879	Teigja	Flk.	St. an.
145 99			1524 54
3 15	Jun 18 Skipið "Susanna Dixon, Skippi John Murray 211,28 8Sk.		35 16.
3 12	20 " "Ami. Cabine" " "Nidun. 46,82 8.		7 83.
2 38	21 " "Vesta" " "Clarkson 74,34 8 + 25%		9 25
2 38	" " "Marie Christin" " "Lauseu 60,61 8Sk		10 16.
4 89	22 " "Margrethe" " "C. Brandt. 71,30 8Sk		11 83
6 47	24 " "Nioline" " "Krabbe. 129,44 8Sk		21 50.
31 16	28 Rentur af skuldabréfi Th. Stephensen, borgarar af gfidomars. J. Petursson.		24 00
13 16	" Skipið "Valdemar" Skippi Heintzelman. 88,26 t 8Sk + 25%		11 12.
18 50	" " "Luisa" " "Danishen. 76,63 t 8Sk.		12 83.
3 66	" " "William & Cabine" " "Clinton. 253,39 t 8Sk.		42 16.
3 10	Jul 1 " "Skema" " "Callou 2 1/2 Sk + 25%		3 15
7 96	3 " "Anne Kristine" " "Jorgensen 58,12 2 1/2 Sk.		3 02
6 87	" " "Karen" " "Soft. 56,26 t 8Sk.		9 33
4 91	17 " "Urgo" " "Jorgensen 135,74 t. 8Sk		22 66
10 87	21 " "Thonia" " "Ambrosen 447 t 10 1/2 Sk + 25%		79 33.
36 83	" " "Urania" " "Jorgensen. 79,3 8 Sk		13 16
74 33	Aug 8 " "Sikina" " "Carlson. 80,52 8Sk. + 25%		3 17.
19 33	" " "Camorus" " "Robertson. 670 t. 8Sk.		111 66
72 33	" " "Sama" " " " t. -		111 66
40 00	" " "Sauthame Cran" " "Lamoud 54 t 8Sk		9 20
28 16	" " "Geo" " "Bruhn. 107,82 t 8Sk		18 00.
14 00	22 " "Anna" " "Thomsen 40,70 t 8Sk		6 83
13 83	23 " "To Sostov" " "J. Petersen 69,50 t 8Sk		11 50.
8 30	29 " "Matrona" " "Petersen 48,92 t 8Sk		7 66
9 16	30 " "Proven" " "Lrieksen 83,20 t 8Sk + 25%		10 38
1524 54	Jul 27 " "Thonia" " "Ambrosen 447 t. 10 1/2 Sk + 25%		73 50.
			2199 39

Rekinn

	1879			R	au
			flutt króna	2199	39.
Sept	9.	Skip. "Se br. Venner, Sep. Olsen.	62,47. 8Sk.	10	50.
"	"	"Lucinda, Laurseten.	102,40. 8Sk ÷ 25%	12	75
"	"	"Valdemar, Reintzman	88,76 8Sk ÷ 25%	11	12.
15	"	"Sjernen, Mikkelson	50,636 8Sk ÷ 25%	6	38.
"	"	"Marie Christine, Hansen	60,61. 8Sk ÷ 25%	7	62.
"	"	Prince of Wales Robert	120t. 8Sk.	20	00.
23	"	"Camoen, Robertson.	570t. 8Sk	111	66
"	"	Vega J Dewey	84,13t. 2 1/2Sk ÷ 25%	3	28
"	"	Mauritius Miller	79,23t. 8Sk. ÷ 25%	9	87.
"	"	"Diana, Caroe	220,80t. 8Sk	36	82.
"	"	"Sigfridus, Jensen.	45,20t. 8Sk	7	50.
Okk.	8	"Anette Mathilde, Rasmussen.	101,70 8Sk ÷ 25%	12	75
16	"	"Phonia, Ambrosen.	447t. 10 1/2 Sk. ÷ 25%	73	50.
Nov	28	" " Mikl	447t. 10 1/2 Sk ÷ 25%	73	50
Dec	10	"Valdemar, Reintzman.	88,76 8Sk ÷ 25%	11	36.
"	"	Nancy Svendsen.	115,75 8Sk. ÷ 25%	14	50.
31	"	Verkt af Konunglegum.	Skalda brenn 1/1679	304	00.
"	"	"Phonia, Mikl.	447t. 10 1/2 Sk. ÷ 25%	73	50.
"	"	"Margrete Brandtz	71,07t. 8Sk ÷ 25%	8	87.
"	"	"Lylphiden Olum	85.t. 2 1/2Sk	4	41.
		borg ad bræda byrgðar lán frá Þejarsjóti		300	00.

Styk. Sk. 3,313- 28

<i>Nr</i>	<i>au.</i>
199	39.
10	50.
12	75
11	12.
6	38.
7	63.
20	0.
111	66
3	28.
9	87.
36	82.
7	50.
12	75
73	50.
73	50.
11	36.
14	50.
304	00.
73	50.
8	87.
4	41.
300	00.
3/3	28

1879		Gjöld	flutt kr.	1165 52
Sept	1	Laan þ. fjórðungi Hafnarþjóris þ. Sept.		5 00
	10	ávisad reikningi frá Magnúsi Ólafssyni		4 30
		Laan að Þejarsjótt Reykjavíkur		300 00
	4	ávisad reikningi frá þ. Þórnassyni		4 30
	17	" " " Gudmundi Þórnassyni		7 50
	"	" " " Sama		6 00
	20	" " " Jóhannu Þætor		109 89
	23	" " " Sigurði Þórnassyni		5 29
	24	" " " Jósi Ólafssyni Lóti		43 00
	27	" " " Þorsteini Þórnassyni		6 05
	"	" " " Þorsteini Þórnassyni		4 48
	30	Laan gjald kera fyrir Júlí, Aug og Sept.		28 00
Oct	1	" Hafnarþjóris fyrir October		5 00
	6	ávisad reikningi frá Kristinu Magnússyni		13 0 63
Nov	1	Laan Hafnarþjóris fyrir Nóvember		5 00
	8	ávisad reikningi frá þ. Þórnassyni		0 00
	10	" " " Þórnassyni		4 00
	13	" Mathias Jóhannsen, Þætor		20 35
	19	" reikningi frá Kristinu Magnússyni		26 00
	"	" " " Sama		77 30
Des	1	Laan Hafnarþjóris fyrir Desember		5 00
	21	ávisad reikningi frá Kristinu Magnússyni		120 00
	4	" " " N. Linnem		4 80
	"	" " " O. Hiltens Þúsi		5 16
	"	" " " S. Þórnassyni		6 40

11 aug
55 52
5 00
4 30
100 00
4 50
7 50
6 00
109 89
5 29
43 00
8 05
4 48
28 00
5 00
30 63
5 00
0 00
4 00
20 35
26 00
77 30
5 00
120 00
4 80
5 16
6 40
107 17

194

1879

Rekningar

Sk. aur.

187

Dec 21.

Vextir fyrir árið 1879 af skulda
brifi Jóris lögregluþjóns
Borgarstjórups upp háð 800 kr.

33 13 28

32 00

Vextir af skuldabrifi O. V. Eistason
frá 17 mar til árs loka 1879

10 00

Vextir af skuldabriefum bójar sjóðs:

" " Skólavörðunni 16-00

" " Alfarnaveigi 64-00

" " Ljóskerum 80-00

" " Bannaakólunum 80-00

" " Bráðabyrgtuólunni 50-00

" " Alidaskúlsveiginum 28-53

" " Alfarnaveigi 24-32

352 85

8 afbörgerum af skuldabriefi bójarinnu
dagsett 31. Des. 1868 19-47

11 afbörgerum af skuldabriefi bójarinnu
dagsett 31. Des. 1868 23-68

43 15

Krónuo 3.751 28

Sk. au.
 1879.
 3 13 28
 3 2 00
 10 00
 5 2 85
 4 3 15
 7 51 28

G-j-ö-l-d-

Flutt Sk.
 í Teningum hjá gjaldkeru.
 Laun Gjaldkeru fyrir Okt. nóv. & Des.

Sk. au.
 2107 17.
 1049 11.
 25 00.

Sk. 3751 28

Reykjavíkur hafnarþjóðs árið 1879.

		Gjöld		kr	sk
I	5.	Laurr hafnarþjóðs		50 00	
	6.	" " gjaldkeri		100 00	150 00
II		Útgjöld við baujar, orðkeri og bedjur:			
	7.	árisat löngluþjóðum		2 06	
	8.	" Kolbjörn Gutmundsson		5 17	
	9.	" Jóni Oddsson		11 00	
	10.	" Selmus Skelsum		31 50	
	11.	" Jóni Oddsson		36 00	
	12.	" Egilsson		88 00	
	14.	" Vakunamannum		9 00	
	15.	" Jóni Jónsson		12 63	
	16.	" P. P. Hjaltastad		6 50	
	17.	" Jóni Oddsson		67 00	
	18.	" J. Jónsson		12 50	
	19.	" borgar upphæfðiskenningar		50 96	
	20.	" Ellagnisi Jónsson		14 75	
	21.	" Sigurði Jónsson		5 29	
	22.	" Jóni Oddsson		42 00	
	23.	" J. Jónsson		6 05	
	24.	" H. St. A. Þormóður		4 48	
	25.	" Danarþingi O. P. Møllers		5 16	372 05
III		Luxur og Tæmmeri:			
	26.	" Smíðu veytur		3 00	
	27.	" Capítain Ambrosen		85 00	
	28.	" Steingrím Jónsson		3 45	
	29.	" Klufur frá "Ingólfi"		100 00	
	30.	" J. Þomasson		4 50	
	31.	" Gutur Þortarson		15 50	
	32.	" Jóhannesson		109 89	
	34.	" Kristinn Magnússon		136 63	
	35.	" J. Þomasson		6 00	
	36.	" Jóni Þorfaeyri		4 00	
	37.	" Kristinn Magnússon		20 00	
	38.	" Sama		77 30	
	39.	" Sama		120 00	
IV	40.	" Steingrím Jónsson		6 40	695 67
		Flagg og flaggsting:			
	41.	" Magnús Ólafsson		4 30	
	42.	" N. Þinnsson		4 80	9 10
V		Ofborgað, erour skilast aprur:			
	43.	árisat M. Jóhannesson			20 35
VI		Ársvoti lúluð II (a, b):		30 00	
		" " lúluð III (a, b):		43 15	
		" " lúluð IV:		175 00	248 15
				Flutt	
				1505	32

18,912 62

762 85

43 15

1762 61

21 26

175 00

21677 49

af reirningi yfir tenjur og gjöld

1.	Tenjur	Kr	a
	Slutt	20077	49
	Samtals	21677	49
		Reyfa vísa	

Sölufélagið
 VII.
 vísa

krám

hald

Reynjavinnu hafnarstöðs árið 1879

Kr a
21,677 49
21,677 49
Reynja

Fölu	Sögj	Gjöld	kr	a.
VI.		Optunstöðvar 31. desbr 1879: Slutt		1505 32.
		a) Öppuþjálfaþing hl. skuldabjef	7700 oo	
		b) Skuldabjef háarsjóðs	8778.06	
		d) St. — St. Steinhúsar	600 oo	
		e) O.V. — O. V. Gíslasonar	500 oo	
		f) — — J. Þorgfirtings	800 oo	
		g) Lán hjá B. Arnássi geyrfastignar	175 oo	
		g) Spunngum hjá gjaldkera	1619 II.	20,172 17.
		Samtala		21,677 49

viss 31. desember 1879.

1880

Teður

Sk. au.

i peningum hjá gjaldgjafa

1889 11.

Febr 28. Vætur af stuldaból V. Gíslasonar til 17. maí 10 00.

Endur borgur af borgum af ^{bráðabýrðis} Linn þejarsjöt 200 00.

Mars 22. Skipið "Phönix" 447 Stíhl. 10 1/2 = 98 00.

Apríl 1 " Sigfríður 45,3 Jensen 8 7 50.

5 " Drasholm 40,8 Henrichsen 8 6 83

6 Indurgöldið bráðabýrgæðlar frá Nejarstjöt 1100 00

22. skipið "Anette Mathilde" 10,70. Rasmussen 8 17 00.

26 " Rachel 122,70 6 35

" " "Jeune Henriette" 97 4 89

" " Prosper Jeanne 120,13 6 35

" " Alise 86,71 4 48

" " Liden 93,60 4 89

" " Reunion 68,16 3 56

" " Gustave Elise 81,14 4 21

" " St. Marc 104,50 5 46

" " St. Luc 58,26 3 02

" " St. Jean 79,84 4 16

" " Louise Joseph 60,62 3 20

" " Lonicouf 67,74 3 54

" " Esperance 56,49 2 98

" " Marie Stella 73,98 3 86

" " Fourinc 112,15 5 83

" " Bigale 114,64 6 00

" " La Cour du Pin 57,16 2 98

" " Jeanne 58,38 3 02

" " St. Jean 59,55 3 12

" " Marie Christine 60,51. Bonne Lykke 8 10 16.

Styl 3150 40

849 11.
 10 00.
 200 00.
 98 00.
 7 50.
 6 83.
 100 00.
 17 00.
 6 35.
 4 89.
 6 25.
 4 48.
 4 89.
 3 56.
 4 31.
 5 46.
 3 02.
 4 16.
 3 30.
 3 54.
 2 98.
 3 86.
 5 83.
 6 00.
 2 98.
 3 02.
 3 12.
 10 16.
 50 40.

1880.

Gjöld

He 00.

Jan 3.	Laun.	Forsteins Jónssonar fyrir Janúar.	5 00.
		Gunnlaugseyri	
		Öxavisad reikningi frá Egli (Stunálseyri)	7 50.
Feb 1.	Laun.	Forsteins Jónssonar fyrir Febrúar	5 00.
		Öxavisad reikningi frá Kristinu Magnúsdóttur	68 40.
	14.	" " " Egli Gunnlaugseyri	7 00.
	16.	" Eyúlfi Þjarnarsoni fyrir hestingibótar	30 00.
		Bráðabyrgðarlán til Þórarinnar	900 00.
Mar 1.	Laun.	Forsteins Jónssonar f. mar	5 00.
		Bráðabyrgðarlán til Þórarinnar	400 00.
		Öxavisad reikningi frá P. Þjering	42 21.
	12.	" " " Jóni Oddsson	36 00.
	20.	" Kristinu Magnúsdóttur Engu	100 00.
	"	" Smiths Verulun	14 30.
	"	" Forsteins Þórnasoni	34 43.
	29.	Laun. Gjaldkeri fyrir jan, feb og mar	25 00.
		<small>i þening 247-27</small>	
Apríl 1.	"	Skuldbætur fyrir apríl	5 00.
	21.	Öxavisad Herru Egilson	19 35.
Maí 1.	Laun.	Skuldbætur fyrir maí	5 00.

17 29. 19.

Frammhalð.

Teignur

		Form.	Stutt	Græd	3150 40	
Mai 3.	Skjöldur Island	73,29	Skjöldur	8 Jul.	12 17	
" 7	" Þronu	447,79	" Skjöldur	10 1/2 - 25%	73 50	
" 18	" Valdema	88,74	" Skjöldur	8 Jul.	14 83	
" "	" Auðhildu	30,96	" Skjöldur	8 Jul.	5 17	
" 21	" Jóhanna	78,30	" Skjöldur	8 Jul.	12 50	
Juni 1	" Hortensia	106,26	" Skjöldur	8 Jul.	17 67	
" 7	" Elfríður	79,24	" Skjöldur	8 Jul.	13 16	
" "	" Þronu	83,20	" Skjöldur	8 Jul.	13 83	
" 9	" Þronu	71,65	" Skjöldur	2 1/2 Jul.	8 79	
" "	" To Láttu	69,94	" Skjöldur	8 Jul.	11 50	
" "	" Þronu	447,79	" Skjöldur	10 1/2 - 25%	73 50	
" "	" Elfríður	65,37	" Skjöldur	8 Jul.	11 00	
" "	" Auðhildu	101,70	" Skjöldur	8 Jul.	12 75	
" "	" Nancy	115,75	" Skjöldur	8 Jul.	17 00	
" 14	" Andrea	40,50	" Skjöldur	8 Jul.	6 83	
" "	" Elfríður Græd	179,29	" Skjöldur	"	29 83	
" 15	" Valdema	52,41	" Skjöldur	2 1/2 Jul.	2 71	
" "	" Elfríður	73,86	" Skjöldur	8 Jul.	12 16	
" "	" Equity	57,67	" Skjöldur	"	9 67	
" "	" Amy	49	" Skjöldur	"	8 17	
" "	" Einar	198,46	" Skjöldur	"	33 00	
" "	" Þronu	52,62	" Skjöldur	"	8 83	
" 16	" Sæla	51,85	" Skjöldur	"	8 50	
" 18	" Auðhildu	46,82	" Skjöldur	"	7 83	
" "	" Elfríður	71,30	" Skjöldur	"	12 16	
" 22	" Elfríður	60,61	" Skjöldur	8 Jul.	7 62	
" "	" Elfríður	50,63	" Skjöldur	8 Jul.	8 50	
" 23	" Elfríður	50,63	" Skjöldur	8 Jul.	8 50	
" 24	" Þronu	447,79	" Skjöldur	10 1/2 - 25%	73 50	

367441
367441

Fra-m-m-h-a-l-d

G-g-ö-l-d

1880

St a

1709 14

1709 19

48 oo

30 oo

93 80

5 oo

4 50

100 oo

25 oo

Slutt

Apr 18 Avisad ranningsi frá Magnúsi Jónssyni
 214 a Kristinn Magnússon
 314 " Suma
 Jún 1 Laun húsnæðis frá Jóni Anand
 1 Avisad Laustinsverðum
 2 Laun úr milli Sn)
 18 Avisad Kristinn Magnússon
 27 Laun gjaldanna frá mpu, mmi og jóni

3150 40
 12 17
 73 50
 14 83
 5 11
 12 50
 17 67
 13 16
 13 83
 6 79
 11 50
 73 50
 11 oo
 12 75
 4 oo
 19 33
 6 83
 29 83
 2 71
 12 16
 9 67
 8 17
 33 oo
 8 83
 8 50
 7 83
 12 16
 7 62
 8 50
 73 50
 367441
 3274 41

F r - a - m - h - a - l - d

T e - k - j - a - r

3674 41

1880	Nafn skiptans	Form	Skipper	Skil. afk.	Skil. afk.	1880
Jun 29	Areturus	341,01	Schoustrup	8 Skil.	56 83	
"	G		Plutt			
"	Galilei	382,47	Dybdahl	8 Skil.	63 66	
30	Karen	56,26	Soft	"	9 38	
"	Uetiv	56,26	Lund	"	9 36	
Jul 5	bazata rentas fra Oddi fyrir 1880 af skuldb. Th. Stephansson				24 00	
7	Skipid Haro	230,00	O. Farter	8 Skil.	38 33	
9	" Lucinde	102,00	Lauritzen	"	17 00	
14	" Bien	52,62	Landoe	" ÷ 25%	6 62	
14	" De he Anne	82,07		2 1/2 Skil.	3 29	
17	" Carnaens	670,00	Robertson	8 Skil.	111 66	
Aug 25	Rentas fra Oddi fyrir Gislason				5 00	
27	Skipid Areturus	341,01	Schoustrup	8 Skil.	56 82	
30	" Craig Linn	204,11	Smith	8 Skil.	34 14	
"	" Marie Christine	69,61	Bonnelykke	8 Skil. ÷ 25%	7 62	
31	" Maneg	115,25	Loendun	8 Skil. ÷ 25%	14 50	
"	" Elizabeth	65,89	Fredriksen	" ÷ 25%	8 25	
Sept. 4	" Mauritia	79,25	Stille	" ÷ 25%	9 87	
6	" Ida	107,82	Bruhn	8 Skil.	18 00	
"	" Amoy	49,06	Kreeh	"	6 13	
"	" Carnaens	670,00	Robertson	" ÷ 25%	83 75	
"	" Carnaens	670,00	Robertson	" "	83 75	
"	" Carnaens	670,00	Robertson	" "	83 75	
"	" Carnaens	670,00	Robertson	" "	83 75	
10	" Jason	60,74	Anderson	8 Skil.	11 66	
14	" Bergille	73,21	Baeker	"	12 16	
"	" Rose af Torridge	99,52	James Mill	"	16 66	
14	" Hnut	52,07	Lundvall	"	8 66	
"	" Lucinde	102,00	Lauritzen	" ÷ 25%	12 75	
"	" S Boas	99,17	Hansen	8 Skil.	16 50	
					4588 26	

F-a-m-h-a-l-d
Gjöld

1880

d.

Slutt

Sk a.

~~2130 44~~

2012 49

151 84

i Paris 1249-31.

13 60

30 00

10 00

85 28

5 00

200 00

~~2528 71~~

Jún 29 + Avisað kennibrot reitni ingi
 Júlí 14 + " Þegar fögötanum
 19 + " Kristinn Magnússon
 Aug 2 + Laun forsteins þinnora hafnarþjóns f. Góli og aug
 16 + Avisað reitningi frá Egilssau
 Sept 1 + Laun forsteins þinnora hafnarþjóns f. septemb.
 20 + Launat Þegar sjöt Reykjavíkur

36 74 41
 56 83
 63 66
 9 38
 9 36
 24 00
 38 33
 17 00
 6 62
 3 29
 111 66
 5 00
 56 82
 34 14
 7 62
 14 50
 8 25
 9 87
 18 00
 6 13
 83 75
 83 75
 83 75
 83 75
 11 66
 12 16
 16 66
 8 66
 12 75
 16 50
 45 88 26
 1588 24

Fram-hald
T e - k - j - u - r .

4588 26

1880	Nafn Skipsins Tons	Skiphera	Gjald	Kr.	Ans
Sept 27	De he Nemer 62,67	Matthiesen	8sk.-25%	7	88
"	Charlotte 64,79	Olseu	8sk.	10	83
"	Valdemar 52,45	Hansen	5sk.	5	95
"	Bien 52,62	Landø	8sk.-25%	6	62
"	Laura 168,91	Nielsen	8sk.	28	16
"	Fran 96,98	Meidell	8sk.	16	16
Renta af skuldbrefi síra Oddis Gistasonar					
til 20. septbr.					1 75
Þræða borgar skuldbref sír. Oddis Gistasonar.					500 -
	Gardellu 74,74	Petersen	8sk.	12	50
	Valdemar. 88,76	Heintzelmann	" - 25%	11	14
Ok 6	" -	" -	" -	11	10
13	Louise 93,20	Hansen	8sk.	15	50
15	Phonix 447,79	Hohl	10 ÷ 25%	73	50
"	Arcturus 341,06	Schoustrup	8sk. ÷ 50%	28	41
"	Theodor 63,50	Grujer	8sk.	10	66
27	Somander. 99,47	Lund	8sk.	16	50
"	Nancy 115,75	Swendsen	8 ÷ 25%	14	50
Nov 15	borgar ^{uppi} renta af skuldbrefi síris Borgarfjarðar				37 -
29	Phonix 447,79	Hohl	10 ÷ 25%	73	50
"	Margrethe. 71,30	Brandt	8 ÷ 25%	8	87
Des 4	Renta af skuldbrefi síris Borgarfjarðar félags				11 - 00
21	Þesti af stonunglegum skuldbrefum				308
"	Phonix 447,79	Hohl	10 1/2 ÷ 25%	73	50

5855 260

Fráam-hald
Gjöld.

1880		Kj. Aur.
	Flutt	2518 71 2508 21
Sept	26. Bráðabrytalan til bejarsjóðs	500 -
	" lánad bejarsjóð	1000 -
Oct	24 Lánur hafnarþjóms fyrir Október	5 00
	24 Bráða brytalan til bejarsjóðs	300 00
Nov	2 Lánur hafnarþjóms fyrir nóvember	5 00
	10 Ávísun Jóni Oddarsyni	17 00
	24 " Kristínu Magnúsdóttur	85 50
Des	7 Lánur hafnarþjóms fyrir desember	5 00
	4 Ávísun Sigurt. Jóns	16 46
		7462 67

Framhald T e k j u r

		Sk.	2
	Fleitt	5855	28
Veðir af skuldabjifum þegar fjóds:			
"	" " Alþingunni	23,	36
"	" " Linnutíðis Alþingunni	27,	75
"	" " Skólanum	16,	00
"	" " Til fjátruggu	64,	00
"	" " Sjókeru <small>til húsnáðar til.</small>	80,	00
"	" " Þannakólanum	80,	00
"	" " Þrítugryðlanum	60,	00
"	" " Til Skóla fjóls kaupna	10,96	362 07
9de afbrygum af skuldabjifum þegar fjórs dagi.			
	31. des. 1868	20,	25
12 ^{ta} afbrygum af skuldabjifum þegar fjórs dagi.			
	31. des. 1868	24-64	44 89
Andabrygum þrítugryðlanum frá þegar fjórs dagi 20. Sept. 200 00			
		Krónum	6462,22

Framhald
Gjöld

1880
5855 28

	1880		1880
		Flutt.	4442 67
Des	Laun. gjaldskenn fyrir 1/2 ár		50 00
	21 Alvirð Atvini Oddvegni & Skóti		30 00
	Lanað Indrita Einarssyni gegn viti.		400 00
	" Birni Þorlákssyni " "		200 00
Desemb 31	í Tímingsu hjú gjaldskennu		1340 05

362 07

4489

200 00

462 22

Kona 6462 22

Reikn

yfir		Sekjur	og gjöld	hættar
Tölur	skilyrði	Tölur	Sk.	Ö.
I	<u>Eftirstöðvar 31 des. 1879</u>			
	a. Öppisgeranley skuldabréf	7700	oo	
	b. Skuldabréf þegarjótis	8778	06	
	d. " Th. Stephensen	600	oo	
	d. " O. V. Gíslasonar	500	oo	
	e. " J. Þorffirtings	800	oo	
	f. " B. Amasonar	175	oo	
	g. 3 þingum hjá gjalddu	1619	11	20,172 17
II	<u>Borgarvextir</u>			
	1. 1. Af Rönuf. Skuldabreyrum	308	oo	
	2. " Skuldabreyrum þegarjótis	362	07	
	3. " " Th. Stephensen	24	oo	
	4. " " J. Þorffirtings	32	oo	
	2 5. " " O. V. Gíslasonar til 20 Sept.	1673		742 79
III	<u>Öborgarvextir</u>			
	Af skuldabréfi B. Amasonar			7 oo
IV	<u>Afborgarvextir af lánum þegarjótis</u>			
	a. 9 ^{de} afbrigun af láni til Alfarneymar	20	25	
	b. 12 ^{de} " " " " " " Hlíðarkinnavegar	24	64	44 89
V	<u>Endurborgun skulda O. V. Gíslasonar</u>			500 oo
VI	3 <u>Hafnarvextir af skipum þ ári</u>			2055 43
VII	<u>Ný lán</u>			
	a. Lán til þegarjótis	1000	oo	
	b. Þrúðuborgarvextir lán til sama ejóð	800	oo	
	d. Lán af Indriðu Línareyri	400	oo	
	f. " Þirni Þórlífsagni	200	oo	2400 oo

Sept. 25,922 28

Mar
0/2

ingur.

sjöta Reykjavíkur árið 1880

		Sk.	St.
I	4 Læm hafnarþjóms	60 00	
	5 " gjallmenn	100 00	160 00
II	<u>Útgjöld við bóju arkari og rejuo</u>		
	a Arísad. Þorsteini Þornásson	34 43	
	7 " Guðni Bjarnarson + Stúfi	30 00	
	8 " Egli Gunnlaugsson	7 00	
	9 " Samuð	7 50	
	10 " P. Þering	42 21	
	11 " Jóni Oddarson	36 00	
	12 " Egilsson	19 35	
	13 " Magnúsi Jónsson	48 00	
	14 " Hovsteinsverzlun	1 50	
	15 " Úppbrotreikingi	151 84	
	16 " Egilsson	85 28	
	17 " Jóni Oddarson	17 00	
	18 " Astini Oddarson	30 00	510 11
III	<u>Lukka og samekni</u>		
	19 Arísad. Smithsverzlun	14 30	
	20 " Kristinu Magnúsdóttur	68 40	
	21 " Samuð	100 00	
	22 " Samuð	30 00	
	23 " Samuð	93 80	
	24 " Samuð	100 00	
	25 " Samuð	30 00	
	26 " Samuð	85 50	
	27 " Sigurt. Jónsson	16 46	538 46
IV	28 <u>Þýðing prentuð í auglýsingum</u>		13 60

0,172 17

742 79

7 00

44 89

500 00

055 43

110 00

922 28

Stykt
1322 17

2612

Seisjun

flutt

24 " 24 a
" " 25922 28

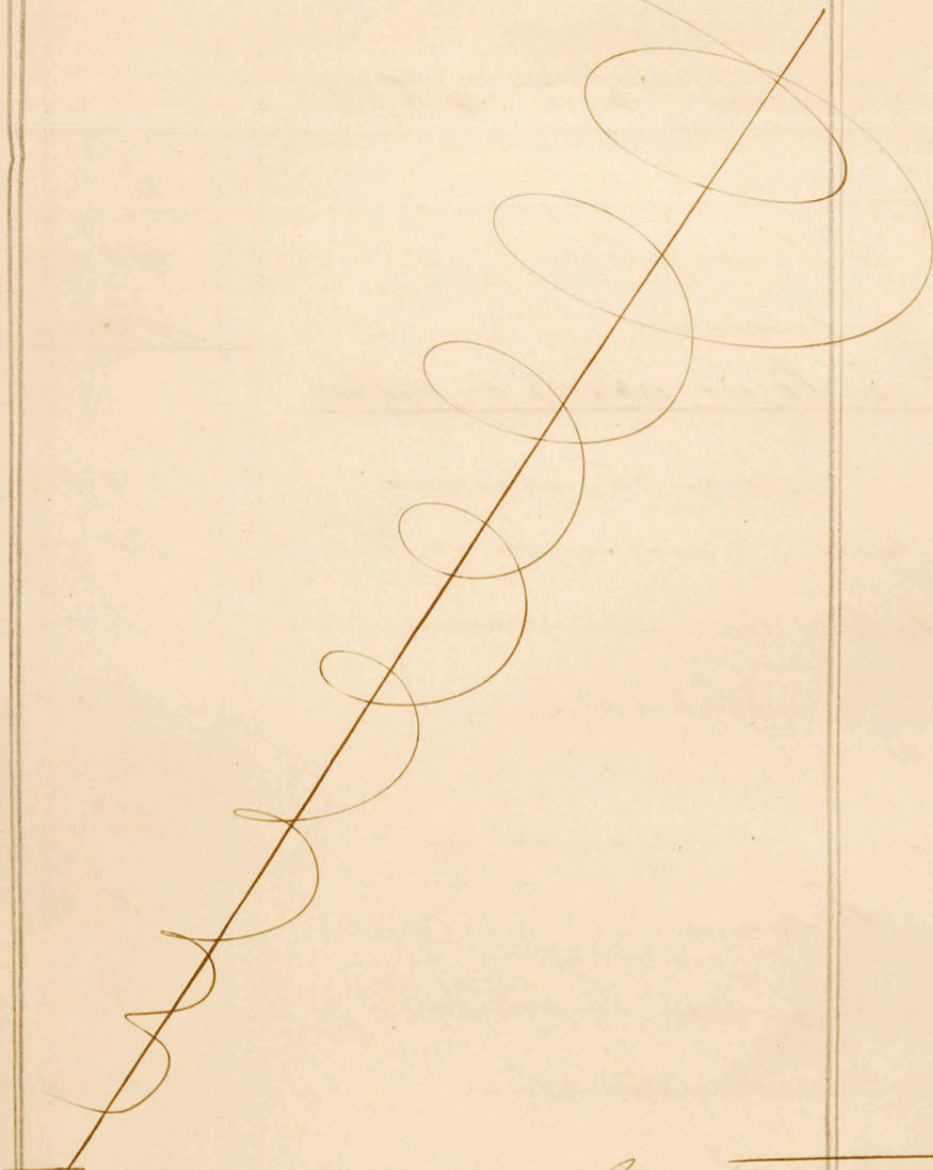

Sambals 25922 28



Full

V

VII

av

24 a
75922 28

Tull
Inn

Gjöld

Flutt

0/2 a
0/2 a
1222 17

V

Til jafnaðar mót tekjumum

1. á móti tekjulit III	7 00	
2. " " " IV a og b	44 89	
3. " " " V	500 00	
4. " " " VII	2400 00	2951 89

VI

Eptiásköðvar 31. Desember. 1880

a. Öppargangsey Kl. skuldabreyf	7700 00	
b. Skuldabreyf bójarajóts	9733 17	
d. Brúabrygðarlausn til bójarajóts	800 00	
e. Skuldabreyf Th. Stephensen	600 00	
e. " Jóns Þorpfirtings	800 00	
f. " Björns Árnasonar	175 00	
g. " Indríta Línssonar	400 00	
h. " Björns Þóralfssonar	200 00	
i. Þ. Þeningurum hjá fjárhírta	1340 05	31748 22
<u>Samtals</u>		<u>75922 28</u>

922 28

Rej. av 18 31. Desember. 1880

Ólafur Þorvaldsson

Rekju hefnarsjóðsins árið 1881.

			gjaldd tölur	Kr.	
1881	nöfn skipa	sonr nöfn	skipatjónu		
Jan 1	Spenningsur	hjú gjaldna		1340 05	
	Annetta Mattillda	106,70	Rasmund	8 skul x	17 00
	Ída	107,82	E. J. Þorpu	8 skul x	18 00
Mar 21	Endurgjöldit bráðabgirztörlun frá bójarjuti		i Þingeyri 1879/80	900 00	
Apríl 23	La Laborieuse	102		5 31	
"	Marie	116,21		6 04	Apríl
"	Mirandille	139,30		7 24	
"	L. G. B.	100,64		5 26	Mai
"	Marie Seda	73,73		3 85	
"	Louise	124,72		6 26	
"	S. Jean	59,55		3 12	
"	S. Marie	104,50		5 46	
"	Behring	75,18		3 90	
"	Lider	92,60		4 89	
"	Elizabeth	74,51		3 90	
"	Notre Dame de la Rose	116,10		6 04	
"	La Favorite	113,48		5 93	
"	Rosa	108,76		5 67	
"	S. Luc.	58,26		3 02	
"	Leda	76,64		3 90	
	Pentos	hl	M. Jan 1880 frá Þimi Amargu	7 00	
Mai 2	Eurocup	67,94		3 54	
"	Louise Joseph	64,02		3 16	
"	Prigale	114,64		6 00	
"	Rgalite	79,00		4 12	

flyp. 2378 66

Gjöld hagnarsjóðsins 1881.

1340 05
 17 00
 18 00
 900 00
 531
 604
 724
 526
 385
 626
 312
 546
 390
 489
 390
 604
 593
 567
 302
 390
 7 00
 354
 316
 6 00
 412
 78 66

1881		St.
Jan 2	Laun hagnarsjóðs fyrir jan feb mars	15 00
	Avisat Sigurt. Jónssni	36 00
	" Egilsson	35 00
	Þrúðubryggðalaun til hagnarsjóðs	900 00
34	Laun gjaldanna p. jan feb & mars	25 00
April 1	Laun hagnarsjóðs fyrir apríl	5 00
22	Avisat Sigurt. Jónssni	9 25
Mai 2	Laun forstans Jónssni lögfráðingur	5 00

Aft. 1030 25

F r a m h a l d a

1881.	Nöfn skipa	Tönu	Nöfn skipuljósa	Gjald af tönu	Kr.
				flutt	2578 66
Mar 21	L. B. G.	65.55			3 44
"	Reni	79.84			4 16
"	Nautan	64.42			3 40
"	Amido	121.94			7 72.
"	Albert Elisabeth.	82.49			4 37.
"	Aline	86.21			4 48.
"	Euterpe	112.33			5 83
7	Mario Christine	60.61	Bonnlyka		10 16
14	Rob Roy				16 50.
14	Oskar				31 33.
19	Nicola				19 50
30	Anette Mathilde				17 00
4	Roeskilde				14 50
Jun 1	Industri	75.24		2/3val	3 89.
2.	Valdemar.				129 50.
10	Tverde Brodre				9 66.
14	Kimou				45 17
15	Odin				28 33
"	Mauritus	79.28			13 16.
"	Helnes				38 50
"	Yanus				7 33
"	Ana Catharine				7 83
				flutt	2794 32

F-a-m-b-a-l-d

St. n	1881	Gjöld	St. n
378 66			1020 25
		flatt	
344	Mai 11	Arisa Johannes Olseu	18 00
416	Juni 1	Laun. Posticus Joinsouss f. juni	5 00
340		8. Arisa Johannes Olseu	37 50
772.			
437.			
448.			
583.			
4016.			
1650.			
3133.			
1950.			
1700.			
1450.			
389.			
2950.			
966.			
4517.			
2833.			
1316.			
3850.			
733.			
783.			
9432.			
		flgh.	1080 75

Framhald

1881.	Te-ka-ju-r		St.
	niðu skiptu	flutt	2794 32
Jún 22	Margrithe		11 83
"	Vextir af skuldabréfi	Þjóinu þorakinnou	8 00
23	Lanne		11 33
27	Rentur af skuldabréfi	St. Stephanaus 11 júní	24 00
"	Arcturus	341.01. 8. júl. ÷ 25%	42 62
28	Charlotte	64.74 " " "	8 12
29	Germaniu	88.24 " 4. t.	14 66
30	Andrea		6 66
Jún 4	Island		3 81
6	Ornen	48. " 8. júl.	8 00
"	Valdemar	87 " "	14 83
8	Nancy		19 33
9	Island	8. Sept. ÷ 25%	14 00
22	Luzinde	102.40 8. júl.	17 00
25	Genius		12 83
27	Valdemar	598.18 8. Sept. ÷ 25%	74 00
29	Amay	49.06	8 16
Aug 5	Annette Mathilde		12 75
11	Gartas		16 66
19	Island	112.13. 2 1/2. júl. ÷ 25%	5 85
24	Mauritius	79.00. 8. júl. ÷ 25%	9 87
29	Actiæ	64.89 8. júl.	10 83
30	Nancy		14 50
31	Arcturus		74 50
"	to Sastre	69.05	11 50
"	Camæus	808.07 8. júl.	134 83
"	Camæus	" " ÷ 25%	10 47

Stykt. 3485 94

Frámhald

Stk	1881	Gjöld	Stk
794 32			1080 75
11 83	Jun 22	Arísad Kristinn Magnússon	144 90
8 00	Jul 1	Laun Þorsteins Jónssonar Heftaskrifsskrif.	5 00
11 33	4	" " Þekkingarskaldara fjölföld mun. s. jún.	25 00
24 00	Aug 1	" " Þorsteins Jónssonar fyrir augu.	5 00
42 62		" " Þradabrygðarlán til bójarjvát	500 00
8 12	11	Arísad Guðna Símonssonar	10 00
14 66	"	" " Sigurður Jónssonar	1 00
6 66	3 81		
8 00	14 83	Sept 1 Laun Þorsteins Jónssonar Heftaskrifsskrif. f. Sept.	5 00
19 33			
14 00			
17 00			
12 83			
74 00			
8 16			
12 75			
16 66			
5 83			
9 87			
10 83			
14 50			
74 50			
11 50			
24 83			
15 94			
			1770 65

Frámhald

1881		Teignu	24.	flutt 3485 94.
Aug 31.	Camæus	808,57	8skf. ÷ 25%	101 17
"	Cumberland.	713,07	"	118 83
"	Helene			11 16.
"	Marie Christine	60,61	8skf. ÷ 25%	7 62.
"	Jaron			7 62.
Sept 3.	Bien	52,42	8skf. ÷ 25%	6 62
5	Hjalmar			6 83
9	Arcturus	741,01	8skf. ÷ 25%	42 62
19	Genius			9 62
24	Ellidi	48 t.	8skf.	8 ..
"	Bien	52,42	"	8 83
"	Frederikko	70,00	2 1/2 skf.	3 65
"	Sprite	77,00	2 1/2 skf.	4 02
"	Johanne	75,00	8skf.	12 50
Oktr 8	bætur bráðabæturálagi þri bærsgjafi tekid 4/8 þa			500 00.
"	Valdmaras	86,70	8skf. ÷ 25%	11 13
15	Arnette Mathilde	101,70	8skf. ÷ 25%	12 75
27	Johanne		"	9 38.
29	Louise			15 50.
Nov 9	Helga			7 37
16	Raccoon			79 83
"	Raccoon			59 87
"	Raccoon			59 87
"	Ida		8skf. ÷ 25%	13 50

Fræmhad

24
 3485 94
 101 7
 118 83
 11 16
 7 42
 7 62
 6 42
 6 83
 42 62
 9 42
 8
 8 83
 3 65
 4 02
 12 50
 500 00
 11 13
 12 75
 9 38
 15 50
 7 37
 79 83
 59 87
 59 87
 13 50
 04 23

1881	Gjöld	Se
Sept.		1776 65
Sept 28	Láun reituniegshaldara fyrir júlí, aug og sept.	25 00
Oct 1	" Forsteins Jónssonar í október	5 00
6 Nov 9	Christinn Magnússon	53 40
Nov 2	Láun kopuafjúsna fyrir nóvember	5 00
18 Jan	veitt frá Stefán Magnússon	1000 00
Dec 1	Láun Forsteins Jónssonar fyrir Dec.	5 00
23 Jan	Láun gjaldskera fyrir jan. og des.	25 00

S

Drámmabald

1881.	Tilgjæfing	Krona
	Flutt	4604 23
Des 30	Vextir af skuldabrefi Jóns Þorgerðssonar	32 00
"	etna Kjerstine (skip)	20 85
"	Carous 808,57 tons. 8 Skf. ÷ 25%	101 17
"	" 808,57 " " " ÷ 25%	101 17
"	Valdemar 592,19 " " ÷ 25%	74 00
"	Arcturus " ÷ 25%	45 62
31	Uppi vextir af skuldabrefi Indriku Linarssonar	8 00
"	" " " Björnus Amasonar	7 00
"	Vextir af þremm hringjum skuldabrefum	308 00
"	Smj. Valdemar 8 Skf. ÷ 25%	74 00
Vextir af skuldabrefum þegarjóst:		
1.	Vextir af skuldabrefi til þagafarvegna	25 38
2.	" " " " klitakúsvegna	26 94
3.	" " " " Skólaóttunnar	16 00
4.	" " " " þjótvegna	64 00
5.	" " " " Svíamenn	80 00
6.	" " " " kotarannu vit barnaskóli	80 00
7.	" " " " bráðbrygðslanu	60 00
8.	" " " " til Skólaóttunnar	40 00
9.	" " " " bráðbrygðslanu	32 00
		421 32
10 ^{da} afborgun af skuldabrefi þegarjóst		
	dagsett 31 des 1868 (upphaf 500 rd)	21 06
13 ^{da} afborgun af skuldabrefi þegarjóst		
	dagsett 31 des 1868	25 62
		46 68
	Þafnagjöld af Kolaekipi Skinnons fyrir 1881	50 00
	Krona	5891 02

Frámbald

Fróm á	1881.	Gjöld	Sk.
4604 23		Flatt	2895 05
32 00	Des	9 Lárað Jóhannesi Lára gyvndi.	100
20 85	"	Vestur af skuldbætur Andriðs Línadóttur	8 00
101 17	"	" " " Pjóni Árnason	7 00
101 17	"	Ávísð Kristínu Magnússon "Engy	82 80
74 00		Mismunur	2813 17
42 62			
8 00			
7 00			
308 00			
74 00			
21 32			
46 68			
50			
91 02			
			Fróm 5891 02
	1882	1/2 Á þessum	2813 17

Reykningur eftir tekjum og gjöldum

Ísl. fólk	Teikjur	Sk.	Re.
I	<u>Útirstöðvar 31. decemb. 1880</u>		
	a. Öppreganlyg Rousf. skuldabréf	7700	
	b. Skuldabréf þjálfjót	9733 17	
	c. Bráðaborggjöld lán til þjálfjót	800	
	d. Skuldabréf St. Stephensen	600	
	e. " " Jóns Þorgríms	800	
	f. " " Þjóms Árnasonar	175	
	g. " " Indrída Einarssonar	400	
	h. " " Þjóms Þorlákssonar	200	
	i. Öborgar vestis af skuld. Þ. Árnasonar	7	
	j. Skuldbindingunum hjá fjárhöfðum	1340 05	21755 22.
II	<u>Borgarvæðing</u>		
I	a. Af norrönglygum skuldabréfum	308	
	b. " skuldabréfum þjálfjót	421 32	
	c. " " St. Stephensen	24	
	d. " " Jóns Þorgríms	32	
	e. " " Þ. Árnasonar f. þáir	7	
	f. " " Samu f. á	7	
	g. " " Þjóms Þorlákssonar	8	
	h. " " Indrída Einarssonar þótt	8	815 32.
III	<u>Öborgarvæðing</u>		
	1/2 vestis af skuld. Indrída Einarssonar		8
IV	<u>Afborgarvæðing af lánum þjálfjót</u>		
	a. 10 ^a afborgun af láni til Alfaravega	21 06	
	b. 13 ^a " " " " Hítarhúsvæga	25 62	46 68.
V	2	Skuldbinding af skipum 1881	2288 97
VI	<u>Lán lán</u>		
	a. Lánad þóttum Þ. Stefánssonar	1000	
	b. " " Jóhannari Þóeyri	100	1100

Teikjur þótt 26014 19

Reykjavík

hafnar sjóðsins í Reykjavíki árið 1881.

N. Nr.	Efni	Kr.	Kr.
I 3.	Lamm. hafnar sjóðs	60	
4	" Eftirhittis	100	160
<u>II</u> <u>Utgjöld við bóju Akkeri og Redjau</u>			
5	Ávísad Sigurði Jóhannssyni	36	
6	" Egilson	25	
7	" Sigurði Jóhannssyni	9 25	
8	" Jóhannni Ólafi	18	
9	" Sama	37 50	125 75
<u>III</u> <u>Lúsktu og samerki</u>			
10	Ávísad Kristni Magnússyni	144 90	
11	" Guðni Simonsyni	10	
12	" Sigurði Jóhannssyni	1	
13	" Kristni Magnússyni	53 40	
14	" Sama	82 80	292 10
<u>IV</u> <u>Til jafnaðar mátt tekjunnar feriot</u>			
1.	Ámóti tekju lit II	7 00	
2	" " IV a. b.	46 68	
3	" " VI a. b.	1100	1153 68
<u>V</u> <u>Eftir stöðvar 31. desemb. 1881.</u>			
a.	Óþjófgeranlyg konunglyg skuldabref	7700	
b.	Skuldabref þegar sjóðs	9686 49	
c.	Þráttubreygta lán til þegar sjóðs lán 4/10 80	800	
d.	Skuldabref Th. Stephensen	600	
e.	" Jóni Þorgrímssyni	800	
f.	" Þjórn Stenarsonar	175	
g.	" Ludviku Línarsonar	400	
h.	" Þjórn Jónaksonar	200	
i.	" Jóni R. Stefánssonar	1000	
k.	" Jóhannesi Þórgu	100	
l.	Óþjófgeris vextir af skuld Ludviku Línarsonar	8	
m.	Til þerungunnar hjá Eftirhittis	2813 17	24282 66
	Utgjöld þess	26014 19	

21755 22

815 32

8

4668

28897

100

6014 19

31. desemb. 1881.

Ólafur Magnússon

Lestju hlífingum 1882

1882			16
Jan 7	Yperingum		2813 17
April 12	Arnette Mathilde		17 "
18	Lucinde 102,40 t. 8 skf. p. t		17 "
"	Ida		18 "
21	Marie Christine 66,4 t. 8 skf. p. t		10 16
22	Dagmar 98,83 t. 8 ^d p. ton		16 50
Mars 10	Valdemar		129 50
11	Emma 259,68 8 skf. p. t		43 16
13	Henriette		3 64
15	Helga		9 83
20	Indusborgun á Lúni vutt Þjanna Þjannarson		200 "
"	Vexis of Emma Lúni		1 02
"	Jóhanna, 75,30 t. 8 skf.		12 50
26	Margrethe 71,30 t. 8 skf.		11 83
Juni 8	Larrugg		7 50
21	"Mauritius"		13 16
23	"Hjörd"		28 33
29	Laphie Marie Christine		11 16
	Arnette Mathilde		12. 75.
Juli 21	Vexis borgades of smaldabrigi Þ. Stephensen		24 "
28	Valdemar 592,18 tons 8 skf. - 25%		74 "
"	Romy 509,90 tons 8 skf.		85 "
Aug 3	Agnes Ellen 152 t 8 skf		25 33
9	Marie Christine		7 62
27	Anne Louise 109 ¹³ t 8 skf		18 33
	Alix Edonard 66,34 tons		3 43
	Pensie 112,34 tons		5 82
	Alix Edonard 66,34 tons		2 57
	St. Luc 58,26 tons		3 02
	St. Jean 59,55 tons		3 12
	St. Marie 75,00 tons		3 90
			3632 35

Gjöld hafnarsjótsins 1882

1882

16
2813 17
17
17
18
40 16
16 50
129 50
43 16
3 64
9 83
200
102
12 50
11 83
7 50
13 16
28 33
11 16
12. 75
24
74
85
25 33
7 62
18 33
3 43
5 82
2 57
3 02
3 12
3 90
32 35

Month	Day	Description	Amount
		Láun hafnarsjótsins fyrir jan. febr. & mars	15
		Avisad Kristni Magnússyni Lúey	53 10
May	23	Láunad Guðr. Þórgu smittari	50
	25	" Þórunn Þórunnarsyni yngri vetti	200
	30	Avisad Einari Þórunnarsyni	6 57
April	1	Láun Þórunnarsyni fyrir apríl	5
	8	" Gjaldkeru fyrir janúar, febr. & mars	25
	20	Avisad ríðingji frá J. Magnússyni	2 50
maí	1	Láun Þórunnarsyni fyrir maí	5
	27	Avisad Kristni Magnússyni Lúey	69 30
júní	1	Láun Þórunnarsyni fyrir júní	5
	10	Brátaþyngdarlán til bejarisjóts	+200
	2	Skuldabréf Stefán Þórunnarsyni í Reykjavíki	200
	4	Avisad reitningi frá Capt. Schoustrup	131
		Brátaþyngdarlán	
júlí	1	Láun Þórunnarsyni fyrir júlí 82	5
	4	" Gjaldkeru fyrir apríl, maí, júní	25
aug	2	" Þórunnarsyni fyrir ágúst	5
	6	Brátaþyngdarlán til bejarisjóts	+300
	7	Láun lúey " " "	+400
			<u>1702 47</u>

Styðt Höfu 1702 47

Tekjur Hafnarsjóðs 1882.

1882

Str. a.

1882

		flutt	3632 35
St. Joseph	57,48 tons	2	96
L'aimée Emilie	103,16 tons	5	36
La Helene	61,34 tons	3	17
A. Thiers	77,89 tons.	4	06
Alix Edouard	66,34 tons	2	57
Marie Stella	73,98 tons	3	85
Epinelle	110,69 tons	5	77
La Augustine	112,19 tons	5	82
Active	236,67 tons	12	32
Marie Emilie Andria	97,36 tons	5	04
Skuld	60,67 tons	3	17
L' Alice	106,31 tons	5	51
La Marie	104,21 tons	5	41
Jeanne	58,38 tons	3	02
Cigale	114,64 tons	5	98
Alix	99,00 tons	5	14
Adèle	109,00 tons	5	67
Les Dunda deux Freres	74,74 tons	3	90
Monitor	56,00 tons	2	91
Eides	93,60 tons	4	89
La Confiance	114,68 tons	5	98
L' Europe	112,33 tons	5	82
Independant	60,01 tons	3	12
Le B. C.	65,55 tons	3	49
Albert Elisabeth	81,00 tons	4	21
Jenne Henriette	107,99 tons	5	62
L' Egalité	79,92 tons	4	16
St. Augustin	79,48 tons	4	11

Gjöld hafnarstöðs 1882.

Str.	a.	1882.	Str.	a.
3632	35			
			flutt	1702 47
2	96			
5	36			
3	17			
4	06			
2	57			
3	85			
5	77			
5	82			
12	32			
5	04			
3	17			
5	51			
5	41			
3	02			
5	98			
5	14			
5	67			
3	90			
2	91			
4	89			
5	98			
5	82			
3	10			
3	40			
4	21			
5	62			
4	16			
4	11			
3765	02		flutt	1702 47

Teikjur hafnarsjóðs 1882.

1882

Kra. a

1882

		Slutt //	3765 32
Eclipse	59,35 tons		3 07
Georgette	79,39 do		4 11
Elisabeth	74,51 do		3 90
La Louise	124,79 do		6 50
Peri	79,84 do		4 16
Vauban	64,21 do		3 33
Island	73,29 do		3 50
L'Année Marie	77,23 do		4 00
Solide	48,00 do		2 50
La Mignonne	116,86 do		6 08
La Surprise	97,57 do		5 10
L'Etoile	123,00 do		6 40
La Prune	110,00 do		5 72
L'Emilie	91,04 do		4 73
Beranger	100,00 do		5 20
Jon Magen	318,90 do		16 59
Laborieuse	102,25 do		5 30
Estelle	112,37 do		5 82
Lulu Lara	94,54 do		4 94
Ludovic	120,06 do		6 24
Marie Françoise	86,40 do		4 47
Fleur des Mers	41,29 do		2 13
Le Not-Coeu	126,42 do		6 55
L'Union	37,92 do		1 92
Prosper Jeanne	120,33 do		6 24
Ernest	44,35 do		2 29
Marquerite	106,88 do		5 56
La bonne Mer	49,21 do		2 55
St. Joseph	45,60 do		2 39
La Marie Victor	100,43 do		5 20

14 311

Slutt //

3916 41

Gjöld hafnarjótis 1882

Fr. a	1882		Fr. a
3765	32		1702
3	07	flutt //	47
4	11		
5	90		
6	50		
4	16		
3	33		
3	50		
4	00		
2	50		
6	08		
5	10		
6	40		
5	72		
4	73		
5	20		
16	59		
5	30		
5	82		
4	94		
6	24		
4	47		
2	13		
6	55		
1	92		
6	24		
2	29		
5	56		
2	55		
2	39		
5	20		
3912	41		
3912	11		

Fekjuvafararjót 1882

1882			Fr.	a
		Stutt //	392	81
	Notre Dame de Boulogne	146.16 tons	7	59
	Le G. B.	100.66 do	5	25
	Alia Edonard	66.34 do	2	57
	Georg Washington	73.74 do	3	85
	La Chaterine	129.41 do	6	71
	Aristide Marie Anne	116.07 do	6	03
	Ruthland	81.03 do	4	21
	Duo	74.76 do	3	90
	Arcturus	341.01 do	56	83
	Mathilde	169.71 do	28	33
Aug 28.	Havitation		9	87
	Johanne		9	38
	Nielsine		11	33
	Island		14	00
	Bien	52.62 tons	8	83
	Skjermen	121.34 tons	21	66
	Dagmar	98.83 tons	12	38
	Nicola	117.29 tons	19	50
	Adonis	157.73 tons	26	33
	Rap	62.33 tons	3	22
	Enigheden	21.20 tons	3	50
	Rob Roy	98.00 tons	16	33
	Anne Marie	85.65 tons	14	33
	Dashwood	208.78 tons	34	83
	Enigheden	32.38 tons	5	33
	Camilla	71.00 tons	3	69
	Valdemar	88.76 tons	14	83
	Adria	436.17 tons	72	66

Stutt // 4329 21

Gjöld hafnarsjóðs 1882

Nr.	a	1882	Nr.	a
3972	81			
			slutt =	1702 47
7	59			
5	25			
2	57			
3	85			
6	71			
6	03			
4	21			
3	90			
56	83			
28	33			
9	87			
9	38			
11	33			
14	00			
8	83			
21	66			
12	38			
19	50			
26	33			
3	22			
3	50			
16	33			
14	33			
34	83			
5	33			
3	69			
14	83			
72	66			
399	21			
329	51			

Tekjur hafnarsjóts 1882

1882			Flutt	1882
				4329 51
	Hebe	70.99 tons		3 69
	Arnette Mathilde	101.70 t.		12 75
	Hilleväg	186.16 t.		9 67
	Island			18 66
	Helene			3 74
	Sophie Marie Kirstine	66.75 t.		11 16
	Henriette	69.55 t.		3 73
	Naney	115.75 t.		19 33
	Anne Marie	40.00 t.		6 66
	Gandal	99.15 t.		16 50
	Mawickius	79.28 t.		9 87
	Vermers Minde	57.65 t.		3 02
	Intrepid	326 t.		16 95
	Canoëns	808.59 t.		101 13
	Canoëns	808.59 t.		101 13
21/7.	Arcturion			42 62
24/7	Porunny			63 75
Sept 5	Lusinda	402.40 t 8 skf. pr ton - 25%		12 75
	Canoëns	808.59 t 8 skf.		134 75
"	Marie Christine	64 t 8 skf. - 25%		7 62
"	Rob Rog.			12 38
"	Charlotte	64.79 t. 8 skf.		10 83
"	Valdemar	592.15 8 skf. - 25%		74 "
			flut	5027 70
18	Salome Chabrine	8 skf t. - 25%		5 74
24	Pien	53.45 t. 8 skf. - 25%		6 63
okt 2	Mercur	118.91 t. 8 skf.		19 83
			flut	5058 39

Gjöld hafnarsjóts 1882

Fr. a	1882		Fr. a
1329 51			1702 47
3 69	Sept 3	Laun hafnarsjóta fyrir september.	5 "
12 75	" "	Gjöld þess fyrir júlí, aug. og sept	25 "
9 67	11	Ávísad Thomasens veglan	3 75
18 66	16	Inddabréf Sighvats Þjarnarsonar skrifara	300 "
3 74	"	Þjarnarsjóts til skóla bygginga	800
11 16	Aug 29	(Bráðabýgðar)	2836 22
3 73		Bráðabýgðarlan til þjarnarsjóts	+ 200 "
19 33		Ávísad Thomasens veglan	3 75
6 66	Sept 18	Laun Launa Þorsteins Jónssonar fyrir október	5 "
16 50			
9 87			
3 02			
16 95			
101 13			
101 13			
42 62			
63 75			
12 75			
134 75			
7 62			
12 38			
10 83			
74 "			
027 70			
5 74			
6 63			
19 83			
058 39			

flott 3044 97

Tekjur Hafnarhjós 1882

1882			flutt	9/11
Apr 2	Endurgjöld lána. ^{vitt} Geis Jöega			505 39
"	vextir af sama lána			50 "
"	Endurgjöld lána Jóhannesar Jöega			100 "
7	Helga 58,54 8skf. ÷ 25%			7 37
12	Endurgjöldin Bráðubrygðarlána til Þegarhjós ⁺¹¹⁰⁰			
"	Aktiv 56,14 t. 8skf.			9 33
24	Areturus 341,01 t. 8skf. ÷ 25%			42 62
"	Amoy 509,90 8skf. ÷ 25%			63 75
Nov 25	Skipid Jóhanna			9 38
"	" Stang Orkar			34 33
"	" Lily 398 tons 8skf. p. ton			66 50
"	" Kræuse 93,14 - " " " "			15 50
"	" Zeline 427 - " " " "			71 16
"	" Aktiv 56,14 - " " " "			9 33
"	" Camoens 808,59 - " " " " ÷ 25%			101 12
"	" Areturus 341,01 - " " " " "			42 62
"	" Braigþak 862,81 - " " " " "			143 83
"	" Valdemar 592,18 - " " " " "			74 09
"	" Camoens 808,59 - " " " " ÷ 25%			101 12
"	" Amoy 49,06 - " " " " "			8 16
"	" Brier 52,62 - " " " " "			6 62
"	" Betty			32 16
"	" Lucinde 102,40 - " " " " "			13 11
"	" Tocakontas 118,74 - " " " " "			19 83
Des 1	Endurgjöld af bójarhjót Bráðubrygðarlána til 29/8. (200)			
8	Hafnarhjald af Kolaskipi Slemens ^{geingur af}	7180,98		50 00
22	Endurgjöld lána frá Stephan þordarsyni m. vörðum			204 53
"	vextir af lána Þjórnar þorlaksonar			8 00
30	vektur frá Jóni Þorgfjöld			32 00
31	Skipid Valdemar, 88 7/100			11 12
			flutt	7485 63

Gjöld hafnarsjóðs

1882

		K	a
Apr 2	Lán til bójarjóðs (Barnaskólinn)	3044	97
		300	"
11	Lán til bójarjóðs (Barnaskólinn)	1050	"
Nov 1	Láun hafnarsjóðs fyrir nóvember	x	5
24	Lán til bójarjóðs (Barnaskólinn)	x	800
"	Láun þorkim Jónssonar hafnarsjóðs f. des.	x	5
"	" gjaldkeru f. nóv, októbr, og desember.	x	25
Dec 11	brítabygðarlán til bójarjóðs	5,229,97	
30	do do do do	x	200,00
22	Lán til Bójarjóðs (til Barnaskólans)	x	100,00
30	do do do do	x	200,00
31	ávisad Kristinn Magnússon a Eugey	x	400,00
"	Lán til Barnaskólabyggingarinnar	x	148,60
"	Ávisad bójarfógeta (fyrir bójunum)	x	308,00
"		x	1,00

L

26
 157.39
 50
 45
 100
 7 37
 100
 9 33
 42 62
 63 75
 9 38
 34 33
 66 50
 15 50
 71 16
 9 33
 101 12
 42 62
 143 83
 74 00
 101 12
 8 16
 6 62
 32 16
 13 11
 19 83
 200
 50-00
 204.53
 8-00
 32 00
 11 12
 485 63

Tekjur Hafnarstöðs 1883.

1883			Skra	a
Janúar	31	Skjöldur Ida 117.82' 5' v. pr. Lest. Ton	+	18 00
Febrúar	1	" Lauca (589 ⁰²) 8' pr. Ton	+	114 83
(Lest. 31 1883)	17	Lomborgar brálabrygðarlán frá Bearstöð.	+	1.100.
Apríl	2.	Skjöldur Nancy 115.75 tons 8' pr. ton	+	19 33
"	18.	" - Georg - 490. ⁰⁰	+	81 66
"	"	Endurborgun á láni Indrída Einarssonar með vöxtum til 1 apríl 1883.	+	214 67
"	"	Vextir af láni p. Stefánssonar frá 18. nóv. 1881 - 1. okt. 82.	+	37 82
Júní 1.		Úþeringum hjá fjelldis		2011 67.

Flutt. % 3597 95.

Til hlts. 278.

1882 Tekjur Hafnarstöðs árið 1882

Desember	31	Rendur af Hól. Obl. Hafnarstöðsins	Slutt	7.485 63
"	"	Lomborgar Hafnarg. af Laura. (589 ⁰² ton)	+	308 --
"	"	vextir og afborganir frá Bearstöð 1882		114 83
"	"	Utgjöldi áftalium árið		686 00
				375
			Slutt	8.594 46

Gjöld Hafnarstöðs 1883

Str a	1883		Str a
18 00	Jan 3	Lán Hafnarstöðs fyrir janúar: - - -	5 00
114 83	26	Brúlaugdur lán uppi rekur ofl eftir gottun	1,100 00
1.100 00	Febr 2	Lán Hafnarstöðs fyrir Febrúar mánuð	5 00
19 33	17	Lán til Barnaskóla byggingarinnar - - -	344 32
81 66	27	Lán til Barnaskóla byggingarinnar - - -	500 00
214 67	Mart 1	Lán Hafnarstöðs fyrir Marto mánuð - - -	5 00
37 82	April 2	" " " " " apríl mánuð - - -	5 "
2011 67	" 13	Lán til Barnaskóla byggingarinnar - - -	500 "
3597 95		Flutt:	2464 32.

485 63	Gjöld Hafnarstöðs árið 1882		
308 00	Flutt		6,586 57
114 83	Mismunur - - - - -		2011 64.
686 00			
375			
594 46		Flutt	8594 46
1883	Jan 1	Opningun - - - - -	2011 64.

ingur

i Reykjavík fyrir árið 1882

Sölul	Féll	Gjöld	Str a	Str a
I	3	Lain Hafnarþjóns	60.	
	4	Gjöldskira	100.	160.
II		<u>Utgjöld við Bayers Atkvið og Reypis</u>		
	5	avisarí Thonstrup	131.	
	6	" Bearfögeta	1.00	132.00
III		<u>Luktes og Samerke</u>		
	7	avisarí Kristinn Magnussyni. Bryg	69 30	
	8	" " Samma	53 10	
	9	" " Samma	148 60	271.
IV		<u>Íms Utgjöld</u>		
	10	avisarí Sigurði Magnussyni	2 50	
	11	" Einari Þórdarsyni	6 57	
	12	" Thomsons Verislan	3 75	12 82
V		<u>Til jafnabals með tekjonom ferist</u>		
	a.	Mit tekjuf IV. a b c d.	298 55	
	b.	" " VI. a b c d.	550.	
	c.	" " VII. a b c d e f.	4908.	
	d.	Helmingur Skuldabryjfs Endrida Einssonar, samtvisum þ. fjögurkjali	200.	
		12 Str. Vextar af Samma	8.	5,964 55
VI		<u>Leptinstöðvar 31 Desbr 1882</u>		
	a	Kgl. Skuldabryjef	7,700.	
	b	Skuldabryjef boarsjóds.	13,248 94	
	c	Bráðabrygghalinn áktr 2/12-80.	800.	
	d	" " " 3/12-82	300.	
	e	Skuldabryjef-ín Stephensenar	600.	
	f	" " Jóns Þorgfirðings	800.	
	g	" " Björns Amasonar	175.	
	h	" " Endrida Einssonar	200.	
	i	" " Björns Þorleikssonar	200.	
	k	" " Þorstein R Stephánssonar	4,000.	
	l	" " Sighvats Bjarnasonar	300.	
		Þorgarís Vext. af Str. índr Einssonar	8.00	
		" " Björns Amasonar	7.00	
		" " Þorstein R Stephánssonar	40.00	

Stultk. 25,378 94 6,540 37

24,282 06

709 75

87 a

298 55

3,060 99

28,504 95

		<u>Tekur</u>		Kr a	Kr a
	<u>Sölul</u>		<u>Stutt</u>	200	28.504 95
VI	b	Geir Löega	50		
	c	Johannes	100		
	d	Stephan Þórdarssonar	200		550
VII		<u>Ný Lúna</u>			
	a	Lúna Geir Löega	50		
	b	" - Bjarni Bjarnason	200		
	c	" - Stephan Þórdarsson	200		
	d	" - Sigvæn Bjarnason	300		
	e	" til Þearsjöls	3.858		
	f	" - Brúabryggðarlán til Vana	300		4.908
					<u>Kr als 33.962 95</u>

Reykjavík

31

Kr a
28.504 95

550

4.908

33.962 95

in 31. desember 1882.

Sigmundur Sveinsson

Gjöld

Þorgati veiti af bráðabyrgðastöðu þearins
a peningum hjá Sjébirðis

Kr a	Kr a
25.378 94	6.540 37
32	91
2011 64	27.422 58

Kr als 33.962 95

[Faint, illegible handwritten text, likely bleed-through from the reverse side of the page.]

Tekjur Hafnarstöðs 1883.

			Kr.	a.
1883.		Flutt frá bls. 240.	3597	95
maí	21	Skjöld "Hanne" 67 ⁷²	11	33
"	22	" " "Lucinde" 102 ¹⁰⁰	17	"
"	23	" " "Emma" 72.86	12	16
"	"	" " "Helga" 58.55	9	83
"	24	" " "Marie Christine" 60.61	10	16
"	25	" " "Hebrides" 21.94	3	66
"	"	" " "Lömanden" 99.47	16	50
"	"	" " "Valdemar" 88.76	14	83
"	30	" " "Nymfhe" 312.31	52	"
maí	6	" " "Laura" 689.02	114	84
júní	12	Hafnarjald fyrir skjöld Maria 79.9 feni	13	16
"	13	" " " " "Margrethe" 71.30	11	83
"	14	" " " " "Jason" 60.74	10	16
"	23	" " " " "Anne Louise" 109.93	18	33
"	26	" " " " "Leur" 70.25 f.	11	66
"	25	" " " " "Thyra" 584.25	97	33
"	28	" " " " "Sandal" 99.15	16	50
júlí	2.	" " " " "Kathrine" 72.15 f.	12	"
"	4.	" " " " "Dagmar" 100.25 f.	16	66
"	5	" " " " "Mauritius" 79.28 f.	13	16
"	"	" " " " " " " 79.28 f. ÷ 25%	9	87
"	7	" " " " "Lömanden" 99.47 f. ÷ 25%	12	37
"	"	" " " " "Johanne" 75.30 f. ÷ 25%	9	37
"	9.	Vextis borgaris af skuldabrefi Th. Stephensen	24	"
"	10	Hafnarjald af skjöldum Arnette Mathildi 101.70 f.	17	"
"	12.	" " " " "Valdemar" 88.76 f. ÷ 25%	11	13
"	13.	" " " " "Henriette" 69.55 f.	11	66
"	14.	" " " " "Marie Christine" 60.61 f. ÷ 25%	7	62
"	"	" " " " "Emma" 72.86 ÷ 25%	9	12
"	16.	" " " " "Laurisse" 315.98	52	66
"	"	" " " " "Kestavik" 61.51	10	33
"	"	" " " " "Florentine" 74.91	12	50

4268 68

Kr. a.
 3597 95
 11 33
 17 "
 12 16
 9 83
 10 16
 3 66
 16 50
 14 83
 52 "
 114 84
 13 16
 11 83
 10 16
 18 33
 11 66
 97 33
 16 50
 12 "
 16 66
 13 16
 9 87
 12 37
 9 37
 24 "
 17 "
 11 13
 11 66
 7 62
 9 12
 52 66
 10 "
 12 50
 4268 68

Gjöld hafnarstöts 1883.

Kr. a.

1883.		Flutt frá bls. 241.		Kr.	a.
mai	1	Láun hafnarstöts fyrir mai	x	5	"
"	25	Avisað Kristinn Magnússon i Engay	x	116	10
júní	1	Láun hafnarstöts fyrir júní	x	5	"
ágúst	6	Láun til barnaskólabyggingarinnar	x	1400	"
"	17	Láun hafnarstöts fyrir júlí og ágúst	x	10	"
"	21	Lán til barnaskólabyggingarinnar	x	1000	"
febr.	17	Til Líquidar fjóðrarsonar fyrir kúju og axari	x	105	"
"	"	Borgar fyrir axari og kúju, reytt á uppboti	x	42	64
Septemb.	3	Láun hafnarstöts fyrir september	x	5	"
"	19	Avisað Magniri Stephensen i Víðey	x	50	"
októb.	2	Láun hafnarstöts fyrir október	x	5	"
"	3	Lán til barnaskólabyggingarinnar	x	550	"
"	1	Avisað Líquidi fjóðrarsonar	x	44	"
Nov.	1	Láun hafnarstöts fyrir nóvemb.	x	5	"
"	5	Lán til barnaskólabyggingarinnar	x	195	53
"	"	Avisað Samúel Eudmundsson	x	4	50
"	"	" Erlendi Magnússon	x	7	"
"	"	" P. Petrusson	x	7	30
Dec.	1	Láun hafnarstöts fyrir desember	x	5	"
"	31	Lán til barnaskólabyggingarinnar	x	684	"
"	31	Láun hafnarstöts fyrir janúar til desember	x	100	"
"	"	Avisað Kristinn Magnússon i Engay		149	80
<small>Þ. í næsta orri niðringi.</small>	"	Lán til bójarstöts til barnaskólabyggingarinnar		500	"

Gjöld hafnarsjóts 1883.

4268 68
 12 75
 9 66
 6 66
 45 33
 1 76
 10 50
 134 83
 101 13
 42 06
 101 13
 114 50
 85 88
 22 67
 61 "
 3 80
 3 22
 3 12
 6 24
 4 "
 5 77
 6 65
 6 50
 2 08
 1 97
 5 51
 5 56
 5 25
 3 95
 3 01
 2 34
 2 ~~88~~
 5 04
 5095 40

1883

Flutt

Tökjur 1887.

1887		Flutt	Nr.	ar.
			5095	40
Agúst 21.	Hofnargjald af: Camille	113,66	5	92
	Lilia	99,27	5	14
	Rose Victoria	150,24	7	80
	Marie Aimée	87,83	4	57
	P. F. 44	39,00	2	02
	Nova Tembla	255,51	13	26
	Rap	62,33	2	42
	P. F. 29	41,00	2	13
	Paul	161,00	8	37
	St. Augustin	99,48	4	10
	St. Joseph.	60,62	3	17
	Alx Edouard	66,34	3	43
	Vaillante	140,94	7	33
	Aurora	76,08	3	95
	Haydée	124,22	6	44
	P. F. 5043	39,00	2	02
	G. B.	100,16	5	20
	Imperatrice	120,59	6	34
	Fausette	117,06	6	08
	Trois frères	95,88	4	99
	Marie Benita Andrea	97,56	5	04
	Solide	48,55	2	54
	Albert Elisabeth	87,99	4	26
	Cigale	114,64	5	98
	Croix Jeanne	120,53	4	68
	Jeune Amélie	97,11	5	04
	Egalité	79,92	4	16
	Abeille	103,78	5	40
	P. F. 5027	38,55	2	02
	La Favorite	105,65	5	51
	Etoile	111,55	5	77
	La Prosperité	59,57	3	12
	Rosé	46,99	2	44
	Hilda	66,33	3	43
	Naney	98,47	5	09
	Skjöld	166,14	8	63
	Bruna	110,60	5	77
	Esperance	49,12	2	54
	Rose	101,00	5	25
	St. Joseph	57,48	2	96

N^o. 5289 71

Nr. 5095

ár 40

5 92

5 14

7 80

4 57

2 02

13 26

2 42

2 13

8 37

4 10

3 17

3 43

7 33

3 95

6 44

2 02

5 20

6 34

6 08

4 99

5 04

2 54

4 26

5 98

4 68

5 04

4 16

5 40

2 02

5 51

5 77

3 12

2 44

3 43

5 09

8 63

5 77

2 54

5 25

2 96

289 71

Tekjur

1883

				Flukt	kr a
Agius	21.	Hafnar gjald af:	Nordlyoel	81,81	4 26
			P. F. 44	39,00	1 52
			P. F. 23.	38,00	1 48
			Meyen	64,69	3 38
			Marguerithe	106,88	5 56
			Etville	132,06	6 86
			Jalo	78,19	4 05
			Le. Kerlands	106,00	5 51
			Dauðbærheit	77,63	4 05
			G. B.	100,16	3 90
			Gaunleik	59,09	3 06
			René	79,74	4 16
			Berangs	100,06	5 25
			Vauban	64,21	3 32
			Minie Emily	103,16	5 35
			Surprise	66,00	3 43
			Elisabeth	76,71	4 .
			Marie	104,21	5 40
			Alise	106,31	5 51
			P. F. II	40,00	2 08
			H. S. Baagje	136,31	7 07
			H. Martha	47,55	2 49
			R. F.	111,22	4 33
			P. F. 18.	40,00	2 08
			Bonne mère	49,21	2 54
			Salanee	106,40	5 51
			Jeanne	119,79	6 24
			Marie Victor	100,43	5 20
			Birnaben	32,46	1 66
			Nod Coveu	126,42	6 55
			H. Marthe	47,55	2 .
			P. F. 43.	39,00	1 52
			Thérèse	220,63	11 49
			Gratia	37,80	1 97
			P. F. N. 39.	39,80	1 56
			P. F. . 23.	38,38	1 48
			Le Junon	91,00	4 73
			Augusta	211,00	10 97
ágiust	6.	—	Rammy	509,90	63 75
"	"	—	Thyra	584,25	73 "

Fl. = 5587 98

Cl. a
5289 71
4 26
1 53
1 48
3 38
5 56
6 86
4 05
5 51
4 05
3 90
3 06
4 16
5 25
3 32
5 35
3 43
4 .
5 40
5 51
2 08
7 07
2 49
4 33
2 08
2 54
5 51
6 24
5 20
1 66
6 55
2 .
1 53
11 49
1 97
1 56
1 48
4 73
10 97
63 75
73 "
587 98

1883

Gjöld

fr. bl. 249 flakk

6984 19

Debr 31 Þveitingum hjá gjaldkerum

984 28

5587 98
 8 51
 9 12
 10 83
 86 12
 8 "
 12 75
 12 38
 40 "
 12 50
 101 13
 85 88
 8 16
 11 12
 73 "
 3 79
 101 13
 85 88
 4 73
 8 89
 13 50
 86 12
 14 50
 308 "
 220 "
 32 "
 50 "
 149 80
 300 "
 8 93
 7 "
 267 84
 25 "
 12 83
 86 12
 12 75
 50 20
 32 "
 948 47

1883 gjöld alls 7948 47

Reikningur yfir tekjur og gjöld

1883	Teokjur	fl.	Kr.	S.	1883
I.	Eftirlotðvar 31. Desember 1882.				I.
	1. Hóunnglej skuldabréf	-	7700	"	
	2. Skuldabréf bójarjats	-	13248	94	
	3. Bráðabrygðurlán tekið ³ / ₁₂ 80	-	800	"	II.
	4. " " " " ³ / ₁₂ 82	-	300	"	
	5. Skuldabréf Þ. Stephensen	-	600	"	
	6. " " Jóns Þorgerðing	-	800	"	
	7. " " Björns Arnasonar	-	175	"	
	8. " " Þorh. R. Stefánssonar	-	1000	"	
	9. " " Sigvals Þjarnasonar	-	300	"	
	10. " " Indriði Einarssonar	-	200	"	
	11. " " Björns Þorlákssonar	-	200	"	
	12. Öbygdin vextir af skuldb. Indr. Einarssonar	-	8	"	III.
	" " " " " Þ. Þorlákssonar	-	7	"	III.
	" " " " " Þorh. R. Stefánssonar	-	40	"	
	" " " " " bráðabrygðurlán bójarjats	-	32	"	
	13. Jæningur hjá félögum	-	2011	64	27432 58
II.	Vextir til hafnarjats 1883				
	1. af Hóunnglej skuldabréfum		308	"	
	2. " skuldabréf Þ. Stephensen		24	"	
	3. " " Jóns Þorgerðing		32	"	
	4. " " Björns Arnasonar ¹ / ₂ 82 - ¹ / ₂ 83		7	"	
	5. " " Þorh. R. Stefánssonar ¹ / ₂ 82 - ¹ / ₂ 83		40	"	
	6. " " Sigval Þjarnasonar til ¹ / ₂ 83		8	93	
	7. " " Indr. Einarssonar ¹ / ₄ 83		6	67	
	8. " " Björns Þorlákssonar		8	"	
	9. " " bójarjatsins	1	720	"	
	10. Dagrentur af lánum til borgarvalabýgginga	2.	267	84	1422 44
III.	Hafnarjald af skipum	3.	-	-	3086 57.
IV.	" " Kolaskipi Simons				50 "
			Kr.		31981 59.

Kapnarsjóðs Reykjavíkur árið 1883

1883	<u>Gjöld.</u>	No.	kr.	sk.	la.
I.	Láun.				
1.	Láun hafnarþjóns	4.	50		
2.	gjaldkera gjafinn.	5.	100		160
II.	Gerla og aðgerð i sametkjum eka.				
1.	Ávísad Kr. Magnússyni i Engry	6-7.	265	90	
2.	Samuel Ludvigsdóttir	8.	4	50	
3.	Sigurð. Þóðarsoni	9.	44		
4.	M. Stephensen Lidey	10.	50		
5.	Sigurð. Þóðarsoni	11.	115		
6.	Kr. Magnússyni	12.	7		
7.	S. Þ. Jónsson fr. uppboðsmaðr	13.	42	64	
8.	P. Péturssyni	14.	1	30	530 34
III.	Íð jafnaðar máti þenjunnur forið	15.			295 66
III	Éphirsháðvar 31. Desember 1883.				
1.	i komunnf. skuldbrefum		7700	-	
2.	i þejarijéðs		18129	31	
3.	Þráðabýrðarlán til þejarijéðs frá $\frac{3}{4}$ 80		300	-	
4.	do do do $\frac{3}{4}$ 80		300	-	
5.	Skuldbrief Th. Stephensen		600	-	
6.	do do jón Þorj. fínding		800	-	
7.	do do Þjórnis Arnasonar		175	-	
8.	do do Þjórnis Þorlákssonar		200	-	
9.	do do Þorh. R. Stefánssonar		1000	-	
10.	do do Sighv. Þjarnarsonar		300	-	
11.	Ógreiddir verðir af skuldb. B. Arnasonar 1883		7	-	
12.	Éþeringum hjá gjaldkera		984	28	30995 59
					kr. 31981 59

[Handwritten signature]

Þok. 31. Desember 1883
 Kr. O. Þorgrímsson

77432 58

1422 44

9086 57

50 "

21981 59

1884

Tilskjær

Kr a.

Janúar	1.	Þjóringum hjá gjaldkera		984 28
Apríl	7.	Hafnargjald af Jóhanni	75,30	12 50
	18	" Rachel	122,74	6 37
		" Rólf	46,99	2 44
		" Mari Bertha	98,50	5 14
		" Jean Fern.	92,84	4 88
		" B. C.	65,55	3 43
		" Rachel	122,74	4 78
		" L. Arnide	127,74	6 65
		" Independant	60,01	3 12
		" Clemence	31,96	1 66
		" M. Jean	59,65	3 12
		" Jeanne Henriette	97,10	5 04
		" Cigale	114,64	5 88
		" St. Augustin	79,48	4 10
		" Deux frères	74,74	3 90
		" Curvis	90,85	4 73
		" Laura: Janúar	689,30	114 84
		" Heavilliana	254,52	42 50
		" Laura: Mars	689,30	86 12
Mai	8.	" Jean	70,25	11 66
	26	" Helga	58,55	9 83
		" Julina	91,43	15 16
Júní	14.	Reuter frá hight. Bjarnasyni	hl 7/6 84	13
	17.	Hafnargjald af Jecu	70,25	8 75
		" Samandau	99,47	16 50
		" Den norske Klippe	112,03	18 66
		" Njal	33,81	8 48
		" Bergjöb	371,41	61 83
		" Reynheidur	79,23	13 16
		" Emma	259,28	43 16
		" Njal	33,81	5 66
		" Valdemar	88,76	14 83
		" Harne	67,72	11 32

Hö 1556 48.

Nr a
 984 28
 12 50
 6 37
 2 44
 5 14
 4 88
 3 43
 4 78
 6 65
 3 12
 1 66
 3 12
 5 04
 5 88
 4 10
 3 90
 4 73
 114 84
 42 50
 86 12
 11 66
 9 83
 15 16
 13
 8 75
 16 50
 18 66
 8 48
 61 83
 13 16
 43 16
 5 66
 14 83
 11 32
 556 48

1884

Gjöld

Nr a

Feb.	12.	Aríad Ólaf Jónsson	41 20
	8.	Lán til barnaskólabyggingar	300 -
	10.	Lánuleidis	136 70
April	1.	Aríad Jósef Jónsson	3 48
	18.	Lán til barnaskólabyggingar brúar	267 84
	"	Pil brúarbyggingar	308 70
	"	Lánul.	500 -
Mai	28.	Aríad Kr. Magnússon Engu	125 10
Júlí	1.	Lán hafnarþjóns frá 1. júní 84	30 "
	"	" gjaldkerans fyrir árslokningun 84	75 "
	5.	Aríad til bryggjujörðar	205 63
	14.	Lán hafnarþjóns fyrir júlí.	5 "
Agúst	1.	Lánuleidis fyrir hvalman.	5 "
"	8.	Lán Kr. Ó. Þorgrímssonar	35 "
Septemb.	1.	" hafnarþjóns fyrir Septemb.	5 "
"	6.	Utkerfi af bejarfjötum til bryggjujörðar	462 38
"	10.	Lánuleidis	595 64
Oktober	6.	Lán hafnarþjóns fyrir október	5 "
	17.	Utkerfi bejarfjötum til bryggjujörðar	700 "
	21.	Uppi Lán gjaldkera	15 "
Novem.	1.	Lán hafnarþjóns fyrir nóvember	5 "
"	"	Uppi Lán gjaldkera	12 50
"	19.	Aríad Kristni Magnússon i Engu	63 90
Desemb.	1.	Lán hafnarþjóns fyrir desember	5 "
"	"	" gjaldkera fyrir	12 50
"	31.	Utkerfi af bejarfjötum til bryggjujörðar	352 60
"	"	Lán Kristni i Engu	54 90
"	"	" Sigurð Jónsson jörmund	11 50
"	"	" Jónsson	26 50
"	"	Lán barnaskólabyggingar <small>Þarist gfa á árið 1885</small>	442 34
"	"	Grottavörð (þeningur 17-22 i lounum 100 ^{ms})	117 22
Desemb.	31.	Þeningum hjó gjaldkera	320 65
			Lamtals Kr 4803 93

1884

Tekjur

				St. a
			St. a	1556 48.
June	17.	Hafnarjald af Neptun	99,04	16 66
"	"	" " Dagmar	100,25	16 66
"	"	" " Jana	273,07	45 66
"	"	" " Island	112,31	18 66
"	"	" " Edda	154,07	25 83
"	"	" " Mauritius	79,28	13 16
"	"	" " 2 Soetre	69,05	11 50
"	"	" " Bertha	64,31	10 66
"	"	" " Ragnheidur	79,22 ÷ 25%	9 87
"	"	" " Kurrey	115,75	19 33
"	"	" " Laura S. ferd	689,20 ÷ 25%	86 12
	21	" " Margrethe	71,30	11 83
	30.	Reutar af skaldab. Fr. Stephennus 2 apph. 600 ^{te}		24 .
July	7.	Hafnarjald af Esperance	49,20	2 54
"	"	" " Hafald	35,35	1 82
"	"	" " Jeune Gabriel	49,27	2 54
"	"	" " Leda	74,04	3 90
"	"	" " Vauban	64,21	3 32
"	"	" " Rolf	46,09	1 83
"	"	" " Vincelle	111,39	5 77
"	"	" " St. Marie	75,00	3 90
"	"	" " Agate Marie	56,81	2 96
"	"	" " Rutland	81,03	4 21
"	"	" " Arvide	127,04 ÷ 25%	4 99
"	"	" " Louisiane	128,04	6 65
"	"	" " Marie Berthe	98,50 ÷ 25%	3 82
"	"	" " Louise	124,72	6 50
"	"	" " Reynjauk	58,35	3 01
"	"	" " Rolf	46,09	1 83
"	"	" " G. B.	100,64	5 25
"	"	" " Jeune Henriette	97,11	5 04
"	"	" " Eclipse	59,39	3 06
"	"	" " René	101,58	5 30
"	"	" " Croisade	94,49	4 88
"	"	" " Cigale	114,04	5 98
"	"	" " Esperance	49,12	1 91
				16 1957 43

1556 48
 16 66
 16 66
 45 66
 18 66
 25 83
 13 16
 11 50
 10 66
 9 87
 19 33
 86 12
 11 83
 24
 2 34
 1 82
 2 54
 3 90
 3 32
 1 83
 5 77
 3 90
 2 96
 4 21
 4 99
 6 65
 3 82
 6 50
 3 01
 1 83
 5 25
 5 04
 3 06
 5 30
 4 88
 5 98
 1 91
 57 43

1884

Tekjur.

Plut.

1957 43

1884	Tekjur.	Plut.	1957 43
Julí 4.	Hafnarjöld af: Bonne mine	49.21	2 54
"	" " Bloude	129.06	6 70
"	" " Bonne	142.13	7 38
"	" " Egalité	79.92	4 16
"	" " Albert Elisabeth	96.49	4 99
"	" " Marguerite	110.53	5 77
"	" " Petite Jeanne	106.50	5 51
"	" " Auguste	106.16	5 51
"	" " Auguste Marie	56.81	2 22
"	" " René	79.74	4 16
"	" " Beaujeu	100.96	5 25
"	" " Neville	100.40	5 20
"	" " Elise Marie	112.58	5 87
"	" " Adile	107.00	5 56
"	" " Prosper Jeanne	120.33	6 24
"	" " Erik	36.75	1 95
"	" " Marie Suzanne	90.12	4 68
"	" " Ray	58.34	3 01
"	" " Vauban	64.20	2 49
"	" " Adile	107	5 56
"	" " Independant	60	3 12
"	" " B. C.	65.55	2 57
"	" " Eclipse	59.35	2 32
"	" " Jeanne Ferdinand	73.06	2 84
"	" " Rolf	46.99	1 83
"	" " Concord	93.63	4 88
"	" " Jaquin	60	2 34
9.	" " Percy	221.23	36 83
11.	" " Antina	91.43	11 37
"	Vertis af Skuldabif. Björnur Árnasonar frá 1884		7 "
Sept. 6.	Hafnarjöld af Gandat	99.15	16 57
"	" " Charlotte	64.79	10 83
"	" " Johanne	75.50 ÷ 25%	9 38
"	" " Gouaudeu	99.47 ÷ 25%	12 38
"	" " Keplerik	61.51 ÷ 5%	3 20
"	" " Waldemar	88.76 ÷ 25%	11 12
"	" " Nyra	284.25	97 33

Al 2287 99

1884

Tekjur

St.

Kr. 2287 99
~~2287~~

1884

Septbr.	6.	Hafnarjald af Carnain	508,59	154	83
"	"	" " Princess of Wales	99,00	16	50
"	"	" " Sylphiden	131,02	21	83
"	"	" " Ludvig	75,63	13	66
"	"	" " Craigforth	687,00	114	50
"	"	" " Njal	33,81	1	33
"	10.	" " Dagmar	100,25	12	50
"	"	" " Frithjof	103,75	17	33
"	"	" " Aska	93,14	7	75
"	"	" " Island	112,91	14	"
"	"	" " Percy	221,23	27	62
"	"	" " Jason	60,74	10	16
"	"	" " Laura	689,02	86	12
"	"	" " Ronny	509,90	85	"
"	"	" " Fredericia	86,52	14	50
"	"	" " Leo	70,25	8	75
"	"	" " Waldemar	88,78	11	12
"	"	" " Sylphiden	131,02	6	81
"	"	" " Annie Lorgie	228,00	38	"
"	"	" " Ronny	509,90	61	25
"	"	" " Thyra	584,25	73	"
"	"	" " Harne	67,72	8	50
"	"	" " Maurilius	79,28	9	90
"	"	" " Craigforth	687,00	86	"
"	"	" " Rebekka	104,16	17	33
	12.	Vextir af skuldabréfi Þjórus Þorlákssonar til 1/884.		8	"
Okto.	4.	" af " " Andrijuer Þinassonar til 1/884.		40	"
"	9.	Borgd fyrir Katurkijs Gimans af S. Zoega fyrir 1884.		50	"
	17.	Borgd úr borggjöldi uppí vesting ofborgunar af Lárus		700	"
Novemb.	1.	Hafnarjald af skipinu "Arrog" 47,99		8	"
"	"	Vextir af Skuldabréfi Þins Borgfirdings til 31. Decemb. 1884		32	"
"	"	Hafnarjald af Nancy 115,75 ÷ 25%		14	50
"	"	" " Lucinde 102,40		17	"
"	"	" " Arnette Mathilde		17	"
"	"	" " Thyra 584,25 ÷ 25%		73	"
"	"	" " Laura 689,02 ÷ 25%		86	12

flg 4230 89

2287 99
~~2287~~
 134 83
 16 50
 21 83
 12 66
 114 50
 1 33
 12 50
 17 33
 7 75
 14 "
 27 62
 10 16
 86 12
 85 "
 14 50
 8 75
 11 12
 6 81
 38 "
 61 26
 73 "
 8 50
 9 90
 86 "
 17 33
 8 "
 40 "
 50 "
 700 "
 8 "
 32 "
 14 50
 17 "
 17 "
 73 "
 86 12
 4230 89

1884

Tekjur

Kr.

		fluth	4230	89
	Hafnargjöld af Lanna - 35%		86	12
	Rentur frá bójarjót ^{it}		386	93
	Rentur af komunyt. obligationum		100	"
			Samtals	4803 94

Reikningur yfir tekjur og gjöld

1884	Fl. a.	Sk. a.	Fl. a.	Sk. a.	1884
I. Eftirstöðvar 31. Desember 1883:					I.
1. Í konunglegum skuldabréfum		7700	"		
2. " bójargjöts		18129	51		
3. Þráðabrygðarlán til bójargjöts frá 3 ¹ / ₂ 80		800	"		II
4. " " " " " 3 ¹ / ₂ 83		300	"		
5. Skuldabréf Th. Stephensen		600	"		
6. " " Jóns Borgfirðings		800	"		
7. " " Björns Arnasonar		175	"		
8. " " Björns Þorlákssonar		200	"		
9. " " Andriás Jónssonar (áttu þ. Stefáns)		1000	"		III
10. " " Sigfræði Þjornarsonar		300	"		
11. Ögriddis vertu af skuldabréfi Björns Arnasonar ^{1/2} frá 1883		7	"		
12. Speiingum hjá gjaldkeru		984	28	30995	59
II. Vertu og aftorganir til hafnargjöts 1884:					V.
1. af konunglegum skuldabréfum		100	"		
2. Skuldabréfi Th. Stephensen		24	"		VI.
3. " " Jóns Borgfirðings		32	"		VII.
4. " " Björns Arnasonar ^{12/25} 83 - ^{12/24} 84		7	"		
5. " " Andriás Jónssonar til 1/10 84		40	"		
6. " " Sigfræði Þjornarsonar " 1/6 84		12	"		
7. " " Björns Þorlákssonar " 1/8 84		8	"		
8. Lánun til bójargjötsins	1.	1086	93	1309	93
III. Hafnargjald af skipum	2.			2459	73
IV. " " " Kolaskipi Himons				50	"
				Sum:	34815 25

Hafnarhjós Reykjavíkur árið 1884

1884	Þv.	Sk.	a.	Þv.	a.
I. Lausn:					
1. Lausn hafnarhjós	3.	60	"		
2. " gjaldkera hjóðsins	4-5	150	"	210	"
II. Gerla og aðgerð á samertkjum o. fl.					
1. Þóráð Raf. Jónssyni	6	41	20		
2. " Þorv. Þórnassyni	7	3	48		
3. " Þr. Magnússyni lúgry	8-10	243	90		
4. " Sigurð Jónssyni smíð	11	11	50		
5. " Sigurð Þórnassyni	12	26	50	326	58
III. Til bryggjubýggingar:					
1. Konungley skuldabréf seld fyrir	13.	7574	32		
2. í peningum		2995	68	10570	"
IV. Til Gróttuorðu	14.			514	32
V. Konungley skuldabréf á upphæð 7600 ⁰⁰ seld með gám coupons fyrir 7574-32					
VI. minnumorin fyrir til útgjalts mit 25 68					
VII. Eftirstaðar 21. Desember 1884.				302	51
1. í Konungleyjum skuldabréfum		100	"		
2. í bójarhjós		18263	50		
3. bráðabrygðarlán til bójarhjós frá 31/12 80		800	"		
4. " " " " " " 31/12 82		300	"		
5. Skuldabréf Þ. einstakra manna (sb. kexjóna)		3075	"		
6. Ögundis vextis af skuldab. Þjórn. Árnason frá 1882		7	"		
7. Í peningum hjó gjaldkera		320	65	22866	15
				Þv.	34815 25

Reykjavík 18. Maí 1885
 K. Ö. Þorgrímsson

1885

Tekjur

Sk. a.

18

Jan.	1.	Hjöldi hjá gjaldkeru			320	65	
"	"	Sturkennid fyrir einu komingf obligation veldu			100	"	
Marz	23	Hafnarvegjaldf Maru Berthu	98,50	F.		4	95
"	"	" Isafold	35	"		1	75
"	"	" Isafold	35	"	÷ 25%	1	31
"	"	" Raef	46,99			2	35
"	"	" St. Jean	59,55			3	"
"	"	" St. Marie	75,48			3	75
"	"	" La Jeanne	58,38			2	90
"	"	" Isafold	35	"	÷ 25%	1	31
"	"	" Margot	110,51			5	55
"	"	" Blonde	112,29			5	60
"	"	" Auguste	106,16			5	30
"	"	" P. P. N. 19	40,00			2	"
"	"	" Marguerite	110,53			5	55
"	"	" La petite Jeanne	106,50			5	35
"	"	" La Favorite	105,09			5	25
"	"	" Marguerite	110,34			5	50
"	"	" Reine des Anges	103,60			5	20
"	"	" Alix	99,08			4	95
"	"	" Jeune Henry	58,00			2	90
"	"	" Eclipse	59,00			2	95
"	"	" La Louise	124,72			6	25
"	"	" Maru Berthu	98,50	"	÷ 25%	3	71
"	"	" Raef	46,69	"	÷ 25%	1	76
"	"	" B. C.	65,55			3	30
"	"	" Alfr. Elisabeth	76,49			4	80
"	"	" Independant	0,00			3	"
"	"	" Jeune Henriette	97,11			4	85
"	"	" Prosper Jeanne	120,33			6	"
"	"	" Egalité	79,92			4	"

M = 535 74

Febr.

April

Juli

320 65
 100 "
 4 95
 1 75
 1 31
 2 35
 3 "
 3 75
 2 90
 1 31
 5 55
 5 60
 5 30
 2 "
 5 55
 5 35
 5 25
 5 50
 5 20
 4 95
 2 90
 2 95
 6 25
 3 71
 1 76
 3 30
 4 80
 3 "
 4 85
 6 "
 4 "
 35 74

1885

Rekjur

Sk. a.
 535 74

Month	Name	Value	Discount	Final Value	
Febr.	Hafnarjald af Adile	109,79	9%	5 50	
	" " Praxilleuse	111,53	"	5 60	
	" " Laura	689,02	"	114 83	
	" " Johanne	75,30	"	13 25	
	" " Agdanas	226,52	"	34 05	
	" " Leivind	33,70	"	1 70	
	" " Anette Mathilde	101,70	"	15 30	
	April	" " Laura	689,02	÷ 25%	86 13
		" " Immanuel	98,41	"	14 70
		" " Jens	70,25	"	10 50
" " Anna		88,37	"	13 20	
" " Annelie		104,60	"	5 25	
" " Margrethe		71,30	"	10 65	
" " Ragnheidur		79,23	"	13 43	
" " Nancy		115,75	"	17 40	
" " Dagmar		100,25	"	15 "	
" " Oplygningspenge			"	2 "	
juli 24	" " Island	113,3	"	16 80	
	" " Jens	70,25	"	9 28	
	" " Agdanas	226,52	÷ 25%	28 37	
	" " Immanuel	98,41	÷ 25%	11 02	
	" " Ludvig	75,63	"	11 40	
	" " Romy	509,90	"	76 50	
	" " Laura	689,02	"	77 51	
	" " Anna	60,05	"	9 "	
	" " Johanne	75,30	÷ 25%	8 40	
	" " Anette Mathilde	101,70	÷ 25%	11 48	
"	" " Johanne	125,2	"	18 45	
	" " Oplygningspenge		"	2 46	
	" " Jason	59,25	"	11 05	

4 1205 90

1885

Leður

			Kr a
		Platt.	1205 90
Oplæringsskule	for Johanne		1 50
"	" Margrethe		1 42
Hafnarjald af Thyra	584,25 P		65 70
"	Romung 509,90 ÷ 25%		57 38
"	" Touch not		4 10
"	" Laura		77 51
"	" Rolf		4 35
"	" Isafold		3 31
"	" Njal		7 10
"	" Isafold		2 14
"	" Valdemar		13 35
"	" Auguste		11 70
"	" Liberal		13 05
"	" Isafold		3 75
"	" Olaf Þorggvarson		4 35
"	" Alpha		42
"	" Thyra		87 60
"	" Brage		4 75
"	" Anglia		84 60
"	" Argo		6 75
"	" Mercator		64 05
"	" Alfride Mamm		13 35
"	" Glyfviden		19 61
"	" Jyden		36 60
"	" Carnoens		121 35
"	" Jo ÷ 25%		91 01
"	" J		93 01
"	" Keflavik		11 30
"	" Dagmar		13 25
"	" Argo		7 10

K 2172 94

1885
Jan.
Mars
Mai
Jun
Septbr.
Okt.
Novbr.

kr a	1885	Gjöld:	Sk. a.
205 90	Jan. 1.	Vísauki við lán til barnaskólabætur	442 34
1 50	Marz 4.	Ávísad Sigurði þóðarsoni þris að hreinsu bójuna	30 "
1 42	28	" - Kristni i Engy þris kvæðingur i jan. & Febr.	53 10.
65 70	31.	Láun hafnarþjóns 1. ársþórðing	15 "
57 38	"	" - gjaldkera 1. 5"	37 50.
4 10	Mai 30.	Ávísad Kristni i Engy þris kvæðingur etc.	88 25
77 51	Júní 2.	" - Sigurði þóðarsoni þris að flytji laud bójuna	14 "
4 35	" 15.	" - Jens Ólafsoni þris flaggsting með efri	9 50.
3 31	" 30.	Láun hafnarþjóns apríl - júní	15 "
7 10	"	" - gjaldkera - " - "	37 50
2 14	Septbr. 5.	Borgar Lútmundu i Mei þris vitals i Þalkúid	72 "
13 35	16.	Ávísad Sigurði þóðarsoni	58 "
11 70.	"	" - Sigurði þóðarsoni	23 50.
13 05	22.	" - þris Hal af flaggduik	16 80.
3 75	30.	Láun hafnarþjóns júlí - septbr.	15 "
4 35	"	" - gjaldkera - " - "	37 50.
42	Oktr. 20.	Ávísad Jacob Sveinsson	60 "
87 60	14	Lán til leixfíniskúis barnaskólans	793 10
4 75	5	Láun gjaldkera þris Október	12 50
84 60	1.	" - hafnarþjóns - " - "	5 "
6 75	Novbr 2.	" - gjaldkera " November	12 50
64 05	"	" - hafnarþjóns - " - "	5 "
13 35	" - 24.	Ávísad Kristni i Engy þris kvæðingur af st.	124 50
19 61	Desemb. 1.	Láun. W. Ó. Þorgrímssonar þris desember	12 50
36 60	" - "	" : Petrus Peturssonar - " - "	5 "
21 35	" - 31.	Ávísad Kristni i Engy	109 50
91 01	"	Helmingur af skóla við Þalkúilustína þá að ofan.	72 "
93 01	" 1/11.	Uppi kastrad við Sváttaventu & Bryggjuna	73 85
11 30	" 1/12.	Útbimadur við luttína i Engy	49 80
13 25	" 1/2	Í leixfíniskúis barnaskólans	51 68.
7 10	31.	Bráðabýgðarlán til bójarjalds	1360 35
72 94			46 3640 27

2279-92

1885

Tekjur

Kr a.

188

			Flutt	2172	94
		Reitur af skuldabréfi Björn Arnasonar		7	.
		Reitur af skuldabréfi Björn Þorlákssonar		8	"
		Hafnarjald af kalassipi Skinnon		50	"
		" " " Laura		79	51
		" " " Nancy 115,75		15	15
		" " " Þyra 584,25		67	70
Novemb	17	" " " Jens 70,25 ÷ 25%		7	88
"	24	" " " Magnúsdóttir 79,23 ÷ 25%		10	89
"	20/10	" " " Lænda 689,02 ÷ 25%		79	51
"	"	Reitur af Skuldabréfi Jens Þorsteinssonar		32	"
Desember	31	Hafnarjald af Cammer 808,59 ÷ 25%		93	01
"	"	Skennrosa 496 Tons		76	40
"	"	Reitur af skuldabréfi Sigvatar Björnssonar		12	"
"	"	" " " B. Stephensen		24	"
"	"	" " " Andriar Jónssonar		40	"
"	"	Reitur af afbrigis frá bójarstjóri 1885 <small>410-68</small>		1344	69
"	"	Aptærendur af láni til barnamálaþyppinga		10	89

Summa 4131 57

1886: 1. Janúar

Í gjafi

491 30

172 94
7 .
8 "
50 "
79 51
15 15
47 70
7 88
10 89
79 51
32 .
73 01
76 40
12 "
24 "
40 "
14 69
10 89

1885.

Gjöld

Dr a

flutt 3640 27

Desember 31.

Sperringum hjá gjaldkera

491 30

i 57

flutt 4131 57

71 30

Reikningur yfir tekjur og gjöld

Ma

1885	Tekjur:	Þekj.	Sk. a	Sk. a	1885
I.	Þtirtónar 31. Desember 1884.				I
	1. Af skuldabréfum		100 "		1
	2. " bejarjós skuldabréfum		18263 50		2
	3. Bráðabýðarlán til bejarjós frá 3/12 1880		800 "		II
	4. " " " " " 3/12 1882		300 "		1
	5. Skuldabréf Th. Stephensen		600 "		2
	6. " " Jóns Þorgríðings		800 "		3
	7. " " Björns Arnasonar		175 "		4
	8. " " Björns Þorlákssonar		200 "		5
	9. " " Andrésar Jónssonar		1000 "		6
	10. " " Sigvats Bjarnasonar		300 "		7
	11. Ögreiddur vextis af skuldab. Björns Arnasonar frá 1882		7 "		8
	12. Tæningum hjá gjaldkeru		320 65	22866 15	III
II.	Vextis og afborgun til hafnarjós 1885.				1
	1. Af skuldabréfi Th. Stephensen		24 "		2
	2. " " Jóns Þorgríðings		32 "		3
	3. " " Björns Arnasonar		7 "		IV
	4. " " Andrésar Jónssonar		40 "		1
	5. " " Sigv. Bjarnasonar		12 "		2
	6. " " Björns Þorlákssonar		8 "		3
	7. " skuldabréfum bejarjós	1.	1344 69	1467 69	4
III.	Hafnargjald af skipum 1885	2.		2182 34	5
IV.	" " " " " Kolaskipi Skinnu			50 "	6
V.	Apturskild af láni til barnskólabyggingar			10 89	7
VI.	Mismunur á skuldabréfum bejarjós 3/12 84, 3/12 85			2107 08	8
					9
				Skv. 28684 15	

Hafnarsjóði Reykjavíkur árið 1885.

Skra	1885	Gjöld:	Prej.	Skra	Skra
	I	Láun.			
	1.	Láun hafnarsjóðs	3.	60 "	
	2.	" - gjalðkera	4.	150 "	210 "
	II.	Gæsla og aðgerð á samverkjum.			
	1.	Viðsk. Kristni í Augey	5-9.	425 15	
	2.	" - Sigurði Þórðarsoni	10-12.	102 "	
	3.	" - Jóni Ólafssyni	13.	9 50	
	4.	" - S. P. Jónassen	14.	73 85	
	5.	" - Guðmundi Einarssyni: Nei	15.	72 "	
	6.	" - Sigurði Þórðarsoni	16.	23 50	
	7.	" - Jacob Þorsteinssyni	17.	60 "	
	8.	" - Franz Siemsen	18.	16 80	782 80
2866 15	III	Lán.			
	1.	Viðbót við lán til bornastölabyggingar	19.	442 34	
	2.	Lán til leikfiminna barnastöla	20.	844 78	
	3.	Bráðabýðjarlán til bejarjato 3/12 85	21.	1360 35	2647 47
	IV.	Þrjústöðvar 31. Desember 1885.			
	1.	Skuldabréf bejarjato	22.	21470 58	
	2.	" - J. Stephensen		600 "	
	3.	" - Jóni Þorsteinssyni		800 "	
1467 69	4.	" - Þjórus Arnasonar		175 "	
2182 34	5.	" - Þjórus Þorlákssonar		200 "	
50 "	6.	" - Andriasi Jónssonar		1000 "	
10 89	7.	" - Leifur Þjarnarsonar		300 "	
2107 08	8.	Opveiddis vextir af skuldabréfi S. Arn. þ. 1882		7 "	
	9.	Í þessum hafa gjalðkera		491 30	25043 98
2684 15				Skv.	28684 15

Reykjavík 31. Desember 1885.

Ki. Ó. Þorsteinsson

Skýrsla um vexti og afborgunir frá bójarviðt. til hafnarviðt. 1885

Töluf.				Ökr	a	1885
1.	Afláni til fjáðvegjar	tesum $\frac{3}{4}$ 1868	ad upphad 800kr.	6%	vextis og afborg.	48 "
2.	" " " Hlúðvegjar	" - $\frac{3}{4}$ 1868	" - " - 800 "	6%	" - " - "	48 "
3.	" " " skólavottunnar	" - $\frac{3}{4}$ 1870	" - " - 400 "	4%	" - "	16 "
4.	" " " fjáðvegjar	" - $\frac{3}{4}$ 1873	" - " - 1600 "	4%	" - "	64 "
5.	" " " lóðarkaupar	" - $\frac{1}{2}$ 1878	" - " - 2000 "	4%	" - "	80 "
6.	" " " ljósvera	" - $\frac{1}{2}$ 1878	" - " - 2000 "	4%	" - "	80 "
7.	" " " bráðabrygja	" - $\frac{3}{4}$ 1879	" - " - 1500 "	4% afborgun	150kr vextis 4%	192 "
8.	" " " slóðvítala	" - $\frac{2}{9}$ 1880	" - " - 1000 "	4% afborgun	100kr vextis 3%	128 "
9.	" " " bráðabrygja	" - $\frac{3}{4}$ 1880	$\frac{3}{4}$ 800kr $\frac{3}{4}$ 800kr = 1100 "	4%	vextis	44 "
10.	" " " bornasólubrygja	tesum 18 ⁸⁵ /85	" - " - 9900kr.	6%	" - " - afbyg.	594 "
11.	" " " leirfinnikúss	" - 1885	" - " - 844-78	6%	" - " - "	50 69
				Ökr		1344 69

Skýrsla um upphæðis skuldaþrengi bójarviðsins til hafnarviðt. eins og þar er á 31. Desember 1885

Töluf.				Ökr	a.
1.	Afláni til fjáðvegjar	tesum $\frac{3}{4}$ 68	upphæð 800kr. um eftirstand	559	56
2.	" " " Hlúðvegjar	" - $\frac{3}{4}$ 68	" - " - 800 "	420	79
3.	" " " skólavottunnar	" - $\frac{3}{4}$ 70	" - " - "	400	"
4.	" " " fjáðvegjar	" - $\frac{3}{4}$ 73	" - " - "	1600	"
5.	" " " lóðarkaupar	" - $\frac{1}{2}$ 78	" - " - "	2000	"
6.	" " " ljósvera	" - $\frac{1}{2}$ 78	" - " - "	2000	"
7.	" " " bráðabrygja	" - $\frac{3}{4}$ 79	upphæð 1500kr. um eftirstand	900	"
8.	" " " slóðvítala	" - $\frac{2}{9}$ 80	" - " - 1000 "	600	"
9.	" " " bráðabrygja	" - $\frac{3}{4}$ 80	800kr og $\frac{3}{4}$ 80: 300kr.	1100	"
10.	" " " bornasólubrygja	tesum 18 ⁸⁵ /85	upphæð 9900kr. um eftirstand	9702	"
11.	" " " leirfinnikúss	" - 1885	" - " - 844-78	827	88
12.	" " " bráðabrygja	" - 31. Desember 1885	" - " - "	1360	35
				Ökr	21470 58

Tilskjær

Sk. a.	1886.			Sk. a.
48 "	Januar 1.	Tilgjætt hjá gjaldkerum		491 30
48 "	Apríl 30.	Hafnargjald af Maris stolla og hvarfi v.	57,04	4 70
16 "	" "	" " " Froyal " " "	81,16	6 05
64 "	" "	" " " Marie Berth " " "	98,50	6 90
80 "	" "	" " " Unicele " " "	111,35	7 55
80 "	" "	" " " Louise " " "	121,73	8 05
192 "	" "	" " " Prosper Jeanne " " "	120,53	8 "
128 "	" "	" " " Independant " " "	60,01	5 "
44 "	" "	" " " St. Louise " " "	92,02	6 60
594 "	" "	" " " Jeanne " " "	58,78	4 90
50 69	" "	" " " Duo " " "	74,76	5 75
344 69	" "	" " " Marie " " "	142,00	9 10
	" "	" " " Louvenis " " "	60,92	5 05
Sins	" "	" " " P. P. N. 19 " " "	40,08	4 "
1885	" "	" " " B. C. " " "	65,55	5 30
	" "	" " " Marie Victor " " "	100,43	7 "
Sk. a.	" "	" " " Emilie & Julie (kom 15. April)	129,10	7 45
559 56	" "	" " " P. P. N. 24 " " "	38,33	1 90
420 79	" "	" " " Vaubarr " " "	64,21	3 20
400 "	" "	" " " Yvonne " " "	113,46	5 70
1600 "	" "	" " " P. P. N. 29 " " "	41,00	2 05
2000 "	" "	" " " St. Augustin " " "	79,48	3 95
900 "	" "	" " " Marie Louise " " "	100,81	5 05
600 "	" "	" " " Isabelle & Marie " " "	116,97	5 85
1100 "	" "	" " " Marie Eugenie " " "	114,68	5 75
1702 "	" "	" " " Girondelle " " "	139,10	6 95
827 88	" "	" " " Solange " " "	106,49	5 30
360 35	" "	" " " Alice " " "	106,71	5 30
470 58	" "	" " " Pervineke " " "	129,75	6 50
			16	650 20.

1886

Tekjur

Sk. a.

1886

			fl	Sk. a.	
				650	20
April	30	Hafnargjald af Rachel	110,00	5	50
"	"	" " " " " Rose Mathriune	57,90	2	90
"	"	" " " " " St. Louise	73,52	3	70
"	"	" " " " " Auguste	106,16	5	30
"	"	" " " " " Fleur de mess	41,29	2	05
"	"	" " " " " Confiance en dieu	114,87	5	75
Febr.	1.	" " " " " Laura skatta 1885	689,02	79	51
"	2.	" " " " " Laura	689,02	105	35
Mars	25.	" " " " " Laura + 25%	+ 689,02	79	51
Mai	14.	" " " " " Agnes	30,39	4	50
"	"	" " " " " Keflavik	+ 61,51	9	30
"	19.	" " " " " Simonsen	+ 99,47	14	85
"	25	" " " " " Dagmar	+ 100,25	15	"
"	"	" " " " " Asta	+ 93,14	8	37
"	27.	" " " " " Arnette Mathilde	+ 101,70	15	30
Juni	4.	" " " " " Maja (Oppeux)	+ 106,62	2	28
"	"	" " " " " Maja	+ 106,62	16	05
"	"	" " " " " August	+ 77,95	11	70
"	5	" " " " " Amelie	+ 104,60	15	75
"	"	" " " " " Ragnheiður	+ 79,25	13	43
"	14	" " " " " Laura	689,02	77	51
"	12.	" " " " " Waldemar	+ 88,76	10	01
"	25.	" " " " " Margrethe	+ 71,30	10	05
"	"	" " " " " Olivia	+ 9,98	"	50
"	26.	" " " " " Da Capo	+ 299,18	44	85
"	"	" " " " " Thyra	+ 584,25	87	00
"	10.	" " " " " Laura	+ 689,02	77	51
"	27.	" " " " " Rommy	+ 509,90	76	50
Juli	0.	" " " " " Camoens	+ 808,59	121	35
"	15.	" " " " " Johanne	+ 75,30	11	25
"	"	" " " " " Jason	+ 59,25	8	85
			fl	1592	88.

Sk. a.

1886

Teigur

Sk. a.

650 20					1592 88
5 50	July	15.	Hofuargjald af Tomandau + 25%	x 99,47	11 14
2 90	"	16.	" " " " August	x 77,95	8 78
3 70	"	"	" " " " Arnelle Mathilde	x 101,70	11 48
5 30	"	"	" " " " Lucinde	x 95,98	14 25
2 05	"	21.	" " " " Helga	x 58,55	8 85
5 75	"	31.	" " " " Dronning Sophie	x 270,50	40 65
79 51	"	"	" " " " Camoens	x 808,59	91 01
105 35	Augst	5.	" " " " Randslett	x 99,55	15 "
79 51	"	10.	Oplagningsskattur : Jason	x 59,25	1 18
4 50	"	11.	Hofuargjald af Nancy	115,75	17 40
9 30	"	"	" " " " Nancy + 25%	115,75	4 35
14 85	"	"	" " " " P. Vinner	37,29	4 81
15 "	"	"	" " " " P. Gostre	69,05	10 35
8 37	"	"	" " " " Ludvig	75,63	12 92
15 30	"	12.	" " " " Johanne	x 122,02	18 45
2 28	"	19.	" " " " Camoens	x 808,59	91 01
16 05	"	20.	" " " " Málfridur	x 39,98	6 "
11 70	"	"	" " " " Anna	x 60,05	9 "
15 75	"	21.	" " " " Ellino	x 53,86	8 10
13 43	"	"	" " " " Keflavik + 25%	x 61,51	6 98
77 51	"	24.	" " " " Lucinde + 25%	x 95,18	10 69
10 01	"	"	" " " " Perning + 25%	x 509,90	57 38
10 65	"	"	" " " " Thyra + 25%	x 584,25	65 70
" 50	"	"	" " " " Laura + 25%	x 689,02	77 51
44 85	"	"	" " " " Minsk	x 514,98	77 10
87 60	Septbr.	7.	" " " " Maja + 25%	x 106,62	12 04
77 51	"	"	" " " " Dagmar + 25%	x 100,25	11 25
76 50	"	14	" " " " Vaagen	x 131,94	6 60
21 35	"	15.	Oplagningsskattur : Arnelie	104,60	2 10
11 25	"	"	Hofuargjald : Frithiof	36,07	2 52
8 85	"	18.	Reitur frá Birni Þorlákssyni	-	8 "
92 88				16	2315 48

1886

Tilgjæf

Sk. a.

						2315 48
Septbr.	25.	Hafnar gjald af Gómanden ÷ 25%	99,47	*	13 14	
"	28	" " " Nancy ÷ 25%	115,75		13 65	
"	29	" " " Helga ÷ 25%	58,55	*	8 64	
"	30	" " " Island ÷ 25%	112,31	*	14 60	
Oktober	2.	Rekna þó Andrés Jónsson			40	
"	6.	Hafnar gjald af Kronen	262,37		41 30	
"	-	" " " Soffren	122,45		6 65	
"	-	" " " Eleonore	124,14		6 20	
"	-	" " " R. J.	111,22		5 55	
"	-	" " " Rolf	46,99		2 35	
"	-	" " " Helene	61,34		3 05	
"	-	" " " Monette	126,44		6 30	
"	-	" " " Aline	119,33		5 95	
"	-	" " " Rene	79,94		4	
"	-	" " " Margwite	110,53		5 55	
"	-	" " " Agile	87,80		4 40	
"	-	" " " Petite Jeanne	106,50		5 35	
"	-	" " " Hirondelle	129,14		6 45	
"	-	" " " Bonne Mere	49,21		2 45	
"	-	" " " Margwite	110,24		5 50	
"	-	" " " Esperance	120,53		6	
"	-	" " " La Foi	88,00		4 40	
"	-	" " " Albert & Elizabeth	96,49		4 80	
"	-	" " " Le Reuzer	100,96		5 05	
"	-	" " " Island og Ofp.	112,31	+	19 04	
"	-	" " " Kirk	88,52	+	13 35	
"	-	" " " Magie	76,15	+	3 80	
Okth.	9.	" " " Laura ÷ 25%	689,02	+	79 51	
"	12.	" " " Poinny d°	509,90	+	59 38	
"	"	" " " Thyra d°	584,25	+	67 70	
"	"	" " " Minsk d°	514,55	+	59 83	
						Kr. 21. 2839 42
Nov.	1.	Afhent gjald þessa í þessum			868 74.	
"	2.	Hafnar gjald af Verzeland	382,63		59 45	
"	"	af Valdemar Hafnar gjald ÷ 25%	88,32		12 05	
"	19.	Laura Hafnar gjald ÷ 25%	689,02		79 51.	
						fluttar: 1019 71

Sk. a.	1886.	Gjöld.	Sk. a.
2315 48	Jan. 27	Aríad Magnúsi Arnássonni smíkkora	14 48
13 14	Febrúar 18	" " Samna	10 35
13 65	Mars 11	" " Pétur Péturssonni hafnarþjón	5 25
8 64	20	" " Magnúsi Arnássonni	4 56
14 60	28	" " Pétur Péturssonni hafnarþjón	6 25
40 "	Apríl 6	" " Kristján Jónssonni tegumíttum	3 "
41 30	13	" " Magnúsi Arnássonni	31 50
6 65	Mai 7	" " Kristur i Sneyg	133 50
6 30	Júní 5	" " Magnúsi Arnássonni	3 50
5 55	" 8	" " Sigurd Þórðarssonni	15 "
2 35	Júlí 24	" " Sigurd Jónssonni smíð	6 50
3 05	Ígúst 19	" " Guðmundi Einarssonni i Núi	83 61
6 30	Sept. 3	" " Sigurd Jónssonni smíð	15 35
5 95	" 6	" " Sigurd Þórðarssonni	6 "
4 "	24	" " Samna	16 "
5 55	-	Láun gjaldkera hafnarþjóns Janúar - Október ind. 7/10	125 "
4 40	-	" " hafnarþjóns fyrir sama tíma	50 "
5 35	-	Friðrogrt Hafnargjald af Láura ríðustufur i býssa	79 51
6 45	-	Brisatalsgjafsláim til Bjarnsþjóts 3/12. 1885	1360 35
2 45	Okt. 70	Afhent gjaldkera i þessirgjum	868 74
5 50			Kr. 2839 42
6 "	Nov. 8	Aríad Kristinn Magnússonni	91 50
4 40	20	Láun gjaldkera fyrir nóvembermánu.	12/50 12 50
4 80	Desemb. 1	Láun gjaldkera fyrir desember	12/50 12 50
5 05	" "	Láun hafnarþjóns fyrir nóvember og desember	10 "
19 04	" 10	Þorgud Inggjald. Sigurdssonni a Lambast.	50 "
13 35	" 18	1/2 " Magnúsi Arnássonni fyrir aðgjöld a bryggja	15 12
3 80			11 Kr. 191 62
79 51			
59 38			
67 70			
59 82			
39 42	1887		
368 74	Januar 3	Láun hafnarþjóns fyrir janúar 5/10 Láun gjaldkera 12/50	(17 50)
59 45	" 5	Þorgud Kristinn Ólafssonni Magnúsi a Sneyg (þessar tvö línur eru fluttar til nýju bókasímar)	(91 50)
12 05			
79 51			
19 71			

1886

Teipur

				Sk.	Þuss.
				1019	71.
Des.	6	Hafnargjald af Andersen	38, 72 Þuss.	8	"
				"	"
				Sk. 1027	71
Des.	31		Fjórði	Sk. 836	09

Gjöld

			Sk.	em
119	71.		H.	191 62
8	"		"	" "
"	"	(Des. 31)	Mermer	836 09
227	71			1027 71
36	09			

Gvort
til

athugasemda við hafnarviðskipting
Reykjavíkur kaupstadar 1883.

Þegar reiðingshaldari meðtenu þess 3^{sk.}, sem
endurmodandi þess að taldar þeir til ábyrgðar
samt kvæmt athugasemdu um við reiðingum 1882,
(þó þessu áður reiðingshaldari aldrei séd
né heyrð) þó annar þó verða þó til inn-
tættar, eða þessingseftirlitavarna þóttar upp
um þá upphæð. —

Það sést af reiðingnum á vaxinnu en
tilförlis í hönnu þessingum (eftirlit) en eigi
galdarnegiu og kafa þóttar til inn-
tættar (verid borgarar).

Sama er að þessa um skuldabréf Tólvu
Einarssonar, sem ásaumt áföllum vortum vor
borgar 4. Apríl, eigi og reiðingvortum bendir
til. —

Þó að dagrenturnar þessu að vora of þess
reiðingvortum um nokkra anna, sem reiðing-
haldari þó leyfis þeir að efar um, þó er það
líklega ekki svo mikill, að það þessi þóttar
skili borgarijöldi aftur þess þess annars.

Hvæð hafnarvortum þess, þó gefur
þess þess þess um reiðingvortum, þóttar að allir
skiptingvortum ganga til hans, enda þess þess

Afhugasendur
að

hafnarjóstveitningum 1883

I. Þexjur.

Þess stóðs í þessum tíð gjaldkera eru
taldar 2011 Kr 64. en samkvæmt afhugasend
endurskottaða veitningum 1882 átti þá að vera
2074 Kr 64. - Skuldabréfaupphættir og reyndar talin 3 Kr.
of hátt 1882, en hún er þó undan í veitningum
1883 (skr. þess. 15, b. lid) og er þá þessu þessu stóðs
áð foran upp um 3 Kr. +

Af veitningum sér ekki að óborgaðs vextis
af skuldabréfum Þudrú Einarssonar og Þorsh. Klyfna.
þá erid greiddur 1883 og átti þá einnig að tilfara
þá í eftirstöðum vid áorlok 1883, en það er ekki
gjört.

Með þessum er ekki talin 200 Kr. Skuld
Þudrú Einarssonar, er vörð að hafa verid borgað
á árinu 1883, með þá að skuldabréfið er hafið
í eftirstöðum 31. Decbr. 1883.

Dagrenturnar undir þessum II 10 eru veitnaðar
notkunum áorun of hátt of flæstum lánumum.

Hafnarstollar:

Af skipinu Jóhanne 75 Tons, sem samkvæmt
skiparski Reyjavíkur Refis komid frá Kjöfu 28. Apríl,
er ekki gjald veitnað

þessu er að segja um skipid Soland

112 Tons, komid til Reyjavíkur 15

frá Maudal

vang. off
12-50. x

18-67. x

16 31-17

og við flestum hafnarjaldum og sendis gjald-
 þera þann tíðan gegn sköttum. Gjaldkeri vill
 einn efarsh um, að hafnarstollur af þeim skipum,
 sem um getur í athugasemdinni, hafi nokkurn
 tíma í hausa heildar komið, og vill þó eyna
 ábyrgð þera í þeim, nema liurnum verði
 sýnd vitunseining hausa fyrir þó, að hausa
 hafi tekið við þeim.

Þess eral getið, að hafnarjald af skipinu
 Nicolá vísist, að hafa átt að vera 6 kr 08a,
 eða 2¹/₂ M. pr. Ton, með þó að skipið fór
 áriðan samdægurs aftur og hafi þó horki
 þómt þá réi áffermt.

Um önnar rímanbojar þilskip er eigi að
 ræða en þilskip, en þann eru þann komið
 IV. Kafla reglugjörðanna undanfyrir
 hafnarjald:

Það erum þegar löngum fyrir 1883
 hafa verið gefið úr mót á heimska gjald
 af skipnum fyrir það, þó að þann þengi
 að mudda þá við þjórnjótið.

Reykjavík 4. Október 1886

Kr. O. Þorgrímsson
 J. A. Gjaldkeri.

Þessi þetta hefir komið fyrir til
Reykjavíkur 1883 en á eina borgar
eitt skipti 10kr 50c og síðan á þjó
þessum þessu upphæð 10kr 50c. hefir verið
þessum ab.

Barua ad seija um Columbus,
72.70 Tons, kom of þingi veidum 4. Maí 3-79+

Barua gildi um Nicole 119 Tons,
kom frá Maundal 16. Maí - - - 19-50+

Á postskipum Laura & hefnarjaldit
veitnað í þingi þessum 114kr 84c en 25%
í ad draga frá - - - - - 28-72

Á þessu skipi kem & 689 Tons, &
erki veitnað hefnarjaldit meira fyrir
5 þerðir, en það hefir þessum 6 þerðir milli
Reykjavíkur & Kaupna árið 1883 (altí ad
þessum 7 þerðir, en Georg þessum) vantar þessum
eina þerð - - - - - 86-12x

Postskipið Romney 509,90 Tons frá þessum
þessum 1883, þessum þessum þessum & erki hefnar-
jaldit þessum; vantar þessum þessum - - - 85- - -
225-58 28-72
= 28-72

Ungaldit 196-86

Samkvæmt hefnarjaldit þessum frá 1878 eiga meir
annars öll innviðsþessum þessum, & þessum í hefnarjaldit; ad
þessum hefnarjaldit; þessum gjaldit & hefnarjaldit; veitnaðum.
þessum & hefnarjaldit meira gjaldit þessum skipi & þessum upp í
þessum til ad breiða sig, þessum skipi og gjöra.

II. Gjöld.

Eftirbátur vid óvlok þessum upp samkvæmt allhaga-
þessum vid þessum þessum.

Reykjavík 11. September 1886.
Ljohvatar Bjornason

Því

tíð

athugasemda við hafnarjóstreiðing
1884

Þegar skipið Njáll kom í Hafnarfirði
20. apríl og hafði áfornt þess það sem eftir var
af fornum, átti það einungis að borga 2 1/2 kr.
þr. Þess og þó að freidseminum 25% = 1 kr 33a

Skipið Njál for samstundis hédan aftur,
átti þó einungis að greiða 2 1/2 kr. þr. Þess í 4 kr 83a.

Það hafnarstollinn að öðru leyfi er eftir, skal
við til þess reikningshaldara og á allhuga-
semdissar við hafnarjóstreiðingum 1884

Reykjavík 4. Október 1886.

M. O. Þorgrímsson

Athugasemdir
við

Kauparíkjáðareitningum 1884.

I. Þengjur.

Eftir slóðvona eru reiknada oflágs samkvæmt þessu sem kemur og þessu í athugasemdum við reitningana 1882-83.

Kaupaföllur:

Af skipinu "Stjál" 33,81 tons, og kom til Reykjavíkur 12. apríl, og kaupargjald reiknað 8kr 48a í stað 5kr 66a (Vangöldi) Afgjöld 2-82.

Af sama skipi og 20. apríl kemur kaupargjald (skipið kom frá Kauparferð) með 5kr 66a, þar þá á að draga 25% 1-42

Af sama skipi og gjald reiknað 18. júlí, kr. 1-32 í stað 1kr 77a -45

Af skipinu "Ingolf" 24,61 tons, sem samkvæmt skipastri Reykjavíkur hefur komið þangað 24. júlí, og kaupgjald reiknað, vantar þess þess að minnsta kosti 1-39

Af skipinu "Atte", og kom til Víkinn 25. júlí, og kaupargjald reiknað 7kr 75a í stað 15kr 50a, vantar 7-75

Af gæfuekipinu "Craigforth" 687 tons, og kaupgjald reiknað í réttu þess 1884, 30. ág. vantar þess þess. 85-88

Tæmni þess skipis og gjald af því reiknað of hátt um -12

Reis og afgjöld 2 bet með sér og ógreidd afgjöldgjald þess 1 af þessum Læru g 86-12

þess að upphæf R 181-59 4-26

Rov
skj

or
af

Lo
Re
af
I

by
at
Me

a
u

Í síðari ferð pósthéppans
 Rómungu og kaupmanns gjalds af því
 skipi reistnað 61 kr. 25a í stað 63-75 — $\frac{2-50}{184-09}$
 ÷ $\frac{4-36}{179-73}$
 Vangjaldid 179-73.

Ad lýttum skal vísað til athugasemdaanna við
 reikninginn 1883 ad því og snottis greiðslu gjalds
 af úrskotum fjálskipnum, o. fl.

II. Gjöld

II. Gæla í samvöldum:

Reikningar Ólafs Jónssonar (fl. 61) og selt sam-
 lagdur 40 kr. 20a og einn 41 kr. 20a, 1 kr. og því ofborguð.
 Reikningurinn og einn kvittun af Ólafi, en því í mót
 af einhverjum Þorri Þjórnsson.

III. Byggingabygging

Þetta vor mátt ad eftirrit af útkerjard a
 byggingum fylgdi reikningnum, too og eftirrit af
 alýttum þjórnstjórnunum um lóð þe, sem
 Meyr. hefr verið af P. C. Lundson & Son.

Eftirskotanna ferir upp samvöldum því, sem
 ad framman er athugað og samvöldum athugasem-
 unum við reikninginn 1882 og 1883.

Reykjavík 11. September 1886.

Ljónvaldur Þjórnsson.

Swot^s

Vid 1. gr. Jesu og þegar soorat vid atkynalemdis 1883.

2. gr. Samuleitir.

3. gr. Soorat 1884.

Atthugasemdir
við
reikning hafnarjoto árið 1885.

Leður

1. gr. Samkvæmt atthugasemdir við reikning hafnarjoto 1882 eru eftirstofvar í peningum hjá gjaldhera að fara upp um 3kr.
2. gr. Í hafnarjotareikningnum fyrir árið 1883 er hafnargjaldid samkvæmt atthugasemdirum endurskóðanda varreiknað um 196kr. 86a. Þar frá virðist megi draga samkvæmt sövrum reikningshaldara 13kr. 42a. (fyrir skiptið Nicola) Verda eftir 183kr. 44a. er helgað til ábyrgðar.
3. gr. Í reikningi hafnarjoto fyrir árið 1884 er hafnargjaldid sömuleitis varreiknað um 179kr. 73a; þar frá virðist megi draga samkvæmt sövrum reikningshaldara 2kr. 91a. fyrir skiptið Stjál og 10kr. 67a. fyrir skiptið Isla. Verda þá eftir 166kr. 15a., er helgað til ábyrgðar + 1kr. (samantekur atthugasemdir útaf reikningi Ólafi Jónssonar) alls 167kr. 15a.

I, ii

4. gr. Því skal vísað til þess, sem tekið er fram undir IV, 8 gjaldarmegin.

III, Hafnargjald.

af hátt reiknað varreiknað.

5. gr. a. Af skiptum Sgdames, komur til Reykjavíkur 26. júní, er hafnargjaldid af hátt reiknað um

2kr. 83a.

- b. Af skiptum Johanne, komur til Reykjavíkur 17. júní, sömuleitis af hátt um

- 34

þe 3 - 17 " "

- c. Það verður eigi séð, hverning stendur á þeim 4^{te} 75^{te}, sem tilfordar eru á lista gjalðkerans þess № 2, undir № 66, fyrir skipid Rolf, eru þeir ofborgun e. Oplýsinga-Penge?
- d. Sama er að segja um þá samstals 9^{te} 20^{te}, sem taldað eru í fylgjingjali № 2, undir № 67, 69 og 73 fyrir skipid Stafald. Lýtur skipta skrá bójarfögeta hefir skip þetta komið þrisvi til Reykjavíkur árið 1885, en er talið 6 sínum í fylgjingjali № 2. -
- e. Af skipinu "Sylphiden" 13^{te} 102 Tons (№ 82 á fylgjingjali № 2) er gjalld reiknad 19^{te} 61^{te} í stað 19^{te} 65^{te} " " " 04
- f. Af skipinu "Dagmar" (№ 88: fylgjingjali № 2) á gjalldi að vera 11^{te} 25^{te} eigi 13^{te} 25^{te}. skipid komi 12. Ágúst og á því eigi að greiða vitháttarpeninga. 2 - "
- g. Af "Karey" (№ 91 á fylgjingjali № 2) á hafnar gjalldi að vera 15^{te} 05^{te}, eigi 15^{te} 15^{te} " - 10
- h. Þótt skipid Laura hafi bót. samvæmt ferðaáællum pósthafnarvörðum og samkvæmt skiptaskrá bójarfögeta þarid 7 ferdis milli Kaupmannahafnar og Íslands árið 1885 og því átt að greiða 7 sínum hafnargjald í árinu, en á fylgjingjali № 2 eru að eiru taldað 6 fyrsta ferðirnar, en erast gjald reiknad fyrir 7 ferðina. Vantar því þó " " 79-51
- i. Af fiskiskipinu "Karey", 98,47 Tons, komi til Reykjavíkur 2. Maí (№ 40: skiptaskrá bójarfögeta) er erast gjald reiknad; vantar því þó " " 4-90

[Faint, illegible handwriting covering the majority of the page]

[Faint handwriting visible on the right edge of the page]

		afgjaldid. Sk a	Þangjaldid. Sk a.
		ff 5 - 27	84 - 95.
j.	Heldur ekki af fiskiskipinu "Þorsteini" (N ^o 46 á skipastáminni) 59,57 Tons, vantar þar	" "	3 - -
k.	Heldur ekki af kaupforinu "Hanne", 67,73 Tons (N ^o 48 á skipastáminni), komnu frá Kauymannahöfn 5. Maí. Vantar þar	" "	10 - 20
l.	Heldur ekki af skipinu "Helene" 66,87 Tons (N ^o 49 á skipastáminni) komnu til Reykjavíkur 6. Maí. Vantar þar þar á minnstu kosti	" "	3 - 35.
m.	Heldur ekki af skipinu "Frithjof", 36,07 Tons, (N ^o 53 á skipastáminni), komnu til Reykjavíkur 11. Maí. Vantar þar á minnstu kasti	" "	1 - 80
- n.	Heldur ekki af kaupforinu "Helge" 58,55 Tons (N ^o 62 á skipastáminni), komnu frá Bergen 23. Maí. Þar vantar þar	" "	8 - 85
- o.	Heldur ekki af kaupforinu "Gömanden", 99,47 Tons (N ^o 67 á skipastáminni), komnu frá Liverpool 3. Júní. Vantar þar	" "	14 - 85
	Þin Tildast höldu skip hafa eigi áður komid til Reykjavíkur á árinu 1885.		
- p.	Á skipinu "Helga", 58,55 Tons, komnu frá Bergen 19. Október (N ^o 118 á skipastáminni) er ekki gjald reiknað. Gjaldid hefti átt að vera. $82,85 \div 25\% = 62,64 + 22$ á votaljáss- þerungu áttu alls	" "	8 - 64
- q	Á skipinu Annette Mathilde 101,70 Tons, komnu til Reykjavíkur 14. Nóvember (N ^o 120 á skipastáminni) er ekki gjald reiknað. Skip þetta hefti á þessari ferð á minnstu kasti átt að greiða	" "	5 - 82
		ff 5 - 27	140 - 96

[Faint, illegible handwriting covering the majority of the page]

6. g.

7. g.

8. g.

9.

Með því að í hafnarjótareikningnum
1886 er gjört grein fyrir hafnarjaldi af launu
í tilvæntu ferð hennar 1885, dregur hún frá
Íptis, og held til ábyrgðar

79-51

61-45

6. gr. Af fjácinnum skipnum hafa verið reiknandi Oplegningu-
penge (e. gjald fyrir skip, og leggjast upp í fjörunna til
hveinsunnar) en það er eigi umt að rannseka, hvort
slíkt gjald er komið til reiknings fyrir öll þau skip,
og í ranninni hafa allt að greitt það, rannsemt,
hafnarreglugjörð 6. Desember 1884, II, 1.

7. gr. Indurkodanti vill í sambandi hennar láta þess
getið, að í hafnarjótareikningnum fyrir 1883 og 1884
er ekki tilfærður einn einasti eyrir af Oplegningu-
penningum, en athugasemd þeirri, og gjört var við
nefnda reikninga út af þessu, svarati gjaldkeri
hafnarjóta 4. Október 1885 á þá leið, að það mundi
löngra fyrir 1883 hafa verið gengið út mót, að heimta
gjald af skipnum fyrir það, þó þau fengi að mudda
sér við fjörungjöld.

8. gr. Fyrir skip þau, sem rætt er um í I, 3 í nefndi reglu-
gjörð er ekkert gjald tilfærð í reikningnum 1885, þó
það, eins og allkunnast er, komi oft fyrir, að slíkir
þiljubátar og hús rætt er um, séu hafðir til vörn-
flutninga hafna á milli.

Gjöld:
II, 1.

9. gr. Íptis reikningnum (samanber fylgismál 5-9) er
Kristni Magnússni alls borgarar 425⁴15⁵ fyrir að
gata vitaluhtar. Þessi upphæð er að forast rindur

um 1kr. 50a, því Kristinn reiknas sér búi á fylgissjali
N^o 7 og N^o 8 borgar fyrir á kvinnu 20. Nóvember 1885 og
því þarinn 31 dag úr ír Nóvembermánuði (1kr. 50a um
daginn) í stað þess að aðrir láta sér meija á helja
30 daga í þessum mánuði.

IV, 1. Eptirstöðvar.

10. qf. Skuldabréf N^o 7 á fylgissjali N^o 22 er dagaþ. 31. Janúar
er eigi 31. Desember 1879, eins og í fylgissjalinu segir.

11. qf. Fyrir lánum þeim, sem tilfærð eru undir N^o 9, 12
á fylgissjali N^o 22: 800kr., teknum 31. Desember 1880 og
300kr., teknum 31. Desember 1882 og 1300kr. 35a., teknum
31. Desember 1885, vordist að vanta skuldabréf, í öllu
falli eru þau ekki í vörslun hafnarjaldkera og kvæðs
hanns ekkert um þau vita. — Því skuldabréf alls eigs
til fyrir lánum þessum, þarf nauðsynlega að gefa
þau úr hnd allra bráðastu.

IV, 8.

12. qf. Vextir þeir fyrir 1882 af skuldabréfi Þjórnar
Arnasonar, Tkr. á upphæð, sem haldis eru óborgaðir,
hafa samkomub. áteiknumum í skuldabréfi Þjórnar
seid greiddur í Þjórnarinn aukmanni, er, að því
er endurskóðanda frekast er þurmuð um hafa
afhent þessu Tkr. þáverandi hafnarjaldkera
Sigurti Magnússyni, er hefi gleymt að fara hafnar-
jaldi þó til innstetta, er með því að þessu Sigurtur
er mi ordinn óreiði og korninn af lausib. bók,
mi ösk helja nefndur Tkr. tapadar og allu þó því
áð stýrkar úr ír eptirstöðvum hafnarjald bók
þessu- og gjaldarnegin.

Reykjavík 2. Mars 1887

Sighvatur Þjarnason.

Framhaldsathugasemdir

við

reikning hafnararjós 1885.

1. Skip það, "Gormanden", sem ræðis um í 5. gr. Ó í athugasemdunum við hafnararjósreiðingum 1885, hefir komið til Reykjavíkur á árinu 1885, boti í Apríl og júní og hefir það í fyrri ferðinni greitt í afgreidsluggjald 14kr. 85a, en í hinni síðari 14kr. 14a - auk þeirra 14kr. 85a, sem áður var gjört athugasemd um, hefir þetta í ný til ábyrgðar 14kr. 14a - Ad eigi var gjört áður athugasemd nema um ádra ferðina, kemur af því, ad í útskrift þeirri um skipabót Reykjavíkur, er egi haft til afnota, þá er egi semdi athugasemdirnar, er fyrri ferð skipins "Gormanden" alls eigi nefnd, en egi hefir síðan fengið vissu fyrir, boti ad skipið hefir komið tilsvor og afgreidsluggjald verið borgað fyrir báðar ferðirnar og það afhent Sk. O. Þorgómsdóttur.
2. Samkvæmt upplýsingum, er egi síðar hefi fengið, var skipið "Helene" (5. gr. l, í athugasemdunum) innan síkis fíxisskip, er ekkert gjald í ad borgar Falla þú borta 3kr. 35a.
3. Egi hefir síðar fengið vitneskju um, ad skipið "Annette Mathilde" (5. gr. g í athugasemdunum) var í ferð sinni til Reykjavíkur ferub vörum og hefir borgað í afgreidsluggjald 13kr. 48a. Auk þeirra 5kr. 85a, sem ræðis um í unngjetinni athugasemdir (þor er gjört sú fyrir, ad skipið hafi ekkert ferub et affrent) hefir þor um í ný til ábyrgðar 1kr. 66a.
4. 5. gr. d, í athugasemdunum fellur borta, hafnar-gjaldið er rétt reiknað. Á árinu 1885 haf. nefnilega

Þó skipt með nafninu Háfeld Norrið til Reykjavíkur.
Sannkæmt þvi, sem á framman u þekkt fram,
hessa ábyrgðar við hafnarstjórnuningu 1885 um
kr. 11,14 + kr. 7,66 ÷ kr. 3,35 = 15 kr. 25 a.

Reykjavík 9. Mars 1887
Sighvatur Björnsson.

Athugasemdir
 við
 reikning hafnarstöðs
 1. Janúar — 31. Október 1886

Tölur.
 I og II.

1. gr. 1-3. gr. athugasemdir á reikning hafnarstöðs 1885 um ábyrgðis við hafnarstöðvæðinguna 1883 og 1884 skulu hær endurteknaðar. Þannu leyti 4. og 5. grein um vexti til hafnarstöðs.

III, hafnargjald.

	Ótöld.	Þangöldid.
2. gr. Af skipinu "Louise" (N ^o 5 á fylgiskjali N ^o 2)		
ei hafnargjaldid varveittuð um	" "	" 05
Af skipinu Emil og Julie 129,10 Þou,		
ei korn til Reykjavíkur 15. Maí ei hafnargjaldid 6kr 45a en eigi 7kr 45a		
sins og í fylgiskjali N ^o 2 skendur	1-	" "
Af skipinu "Guomé" 113,46 ei hafnar-		
gjaldid 5kr 65a en eigi 5kr 70a	"	05
Af skipinu Maja eru 4. Júní taldir		
Óþegningarpengi ad upphæð 2kr 28a.		
Það var fróðlegt ad vita hvering þessi		
upphæð ei fengin úr skipid ei 10kr 62 Þou		
ad stöð og hefti því allt ad borg N ^o 14:		
þess hvern sóloðring ad brot úr		
sóloðring, ei það hefti legid uppí.		
Þetta skýldu edki eigi ad vera 4kr 28a.		
Af skipinu Waldemar 88,76 Þou,		
Komnu til Reykjavíkur 16. Júní ríðid		
hafnargjaldid hafa allt ad vera 13kr 35a		

en eigi 10kr. 01c. einsoy segrs í fylgisingjali N^o 2, Offalid
 þetta vor í fyrsta sinni og Waldemar kom til 1-05
 Reykjavíkur 3-32

Hafnargjald af "So Lemme" 37,29 Tons, iðdúsk
 eiga að vera 5kr. 55a. eigi 4kr. 81c. einsoy í fylgi-
 singjali N^o 2 stendur " " " 74

Af skipinu "Málfríður", og kom til Reykjavíkur
 20. Ágúst, og ekki gefið neitt ljósfi, sem þó hefti
 átt að gjöra, vantar þat " " " 2-

Samma er að segja um skipid "Anna",
 komid til Reykjavíkur 17. Ágúst " " " 2-

Samma gildir um skipin Ellinora og Kellán,
 komin til Reykjavíkur 20. Ágúst, (20. fyrir boort) " " " 4-

Samma er að segja um skipid Waagea, og
 kom til Reykjavíkur 18. September " " " 2-

Af skipinu "Loparance", komu til Reykjavíkur
 7. Maí, og gjaldid oflögð reiknad um " " " -05

Í síðustu ferð Carmoens (kom til Reykjavíkur
 14. Ágúst) hefti við átt að taka ljósfi af skipi
 þessu, sem þó eigi er gjört " " " 2-

Samma gildir um "Lucinde", og kom til
 Reykjavíkur 21. Ágúst " " " 2-

Af skipinu "Helene", 66,57 Tons (N^o 11. skipa-
 stór þegarþögeta) og kom til Reykjavíkur 26. Maí, og
 er ekkert hafnarjald reiknad. Þar hefti gjaldid
 með ljósfi átt að vera að minnsta kosti " " " 5-35

Af skipinu "Delphinus", 76,17 Tons (N^o 14. skipabókinn),
 og kom til Reykjavíkur 6. Apríl, og
 er ekkert hafnarjald reiknad. Vantar þat " " " 5-80

Heldur eigi af fyrsta skipinu "Adèle" 109,77 Tons
 N^o 16. skipastæranni, og kom til Reykjavíkur
 9. Apríl, þat vantar " " " 7-50

1-05 36-81

Þess skal getid, á i Rannabók hafnarviðtains eru

	N ^o 1-05	76-81
Heldur eigi af firkvæðingum "Marie Bertha" 98,50 Pous, (N ^o 19: skiptastíðni), kom til Reykjavíkur 13. Apríl. Þor vantar 4kr. 95a ÷ 25% = 3kr. 71 + 2kr. ljósfe		5-71
Heldur eigi af firkvæðingum "Louise" 121,72 Pous (N ^o 21: skiptastíðni) og kom til Reykjavíkur 14. apríl, þor vantar 6kr. 10a ÷ 25% = 4kr. 58. + 2kr. ljósfe	" "	6-58
Heldur eigi af firkvæðingum "Floreal", 81,02 Pous, og kom til Reykjavíkur 17. Apríl (N ^o 25: skiptastíðni) þor vantar 4kr. 05a ÷ 25% =	" "	3-04
Heldur eigi af firkvæðingum "Marie Stella" 54,04 Pous, og kom til Reykjavíkur 30. apríl (N ^o 45: skiptastíðni) Vantar þor 2kr. 70a ÷ 25% =	" "	2-03
Heldur eigi af firkvæðingum "Marie Bertha" 98,50 Pous, og kom til Reykjavíkur 3. Maí (N ^o 54: skiptastíðni) þor vantar 4kr. 95a ÷ 25%	" "	3-71
Heldur eigi af firkvæðingum "B.C." 65,55 Pous, og kom til Reykjavíkur 4. Maí (N ^o 61: skiptastíðni) Vantar þor 3kr. 30a ÷ 25%	" "	2-48
Heldur eigi af firkvæðingum "Prospe Jeanne", 120,33 Pous, og kom til Reykjavíkur 4. Maí, (N ^o 62: skiptastíðni) Vantar þor 6kr. ÷ 25%	" "	4-50
Heldur eigi af firkvæðingum "Jauverin", 60,91 Pous, og kom til Reykjavíkur 6. Maí (N ^o 66: skiptastíðni) Vantar þor 3kr. 05a ÷ 25%	" "	2-29
Heldur eigi af firkvæðingum "Cauban", 64,21 Pous, kom til Reykjavíkur 8. Maí (N ^o 74: skiptastíðni) Vantar þor 3kr. 20a ÷ 25%	" "	2-40
Heldur eigi af firkvæðingum "Magie", 76,35 Pous, og kom til Reykjavíkur 27. júlí (N ^o 116: skiptastíðni) Vantar þor 3kr. 80a ÷ 25%	" "	2-85
Heldur eigi af kvæðingum "Nancy", 115,75 Pous,		
	N ^o 1-05	72-40.

undis 28. September iunfórðo 1845 sem hafnarjald af Nancy.
Getur það eigi verið nokkur af sama gjaldi sem atkuyasendum
getur um? —

Vid 4. gr. Upphæð þú, sem atkuyasendum hljóðar um, hefi eg
þegar greitt í hafnarjöld.

af Nany
gasemdin

	Ofgöldid.	Langdeld.
er kom til Reykjavíkur, (súðkornit frá Liverpool)	16	1-05
20. September (N ^o 137 i skiptastámmi) þar vanta þvi		
172.40a + 25% = 132.05a + 2kr. i ljósfi		15-05
Þá kemur gulfurkipid "Moravia" 894 Pout,		
er kom til Reykjavíkur 16. Október (N ^o 144 i		
skiptastámmi), en ekkert gjald er reiknað af.		
þar vanta þvi		136-10
Þarna er að segja um skipid "Illinoi"		
5386 Pout, er kom frá Liverpool 20. Október,		
(N ^o 145 i skiptastámmi). þar vanta 8kr 8ie + 25% =		
6kr. 6ie + 2kr. i ljósfi		8-6i
Þarna gjöldi um skipid "Seir", 3499 Pout,		
er kom frá Kaupmannahöfnu 27. Október (N ^o 147		
i skiptastámmi) þar vanta		7 ² 25 ²
	=	1-05 239-4i
		+ 1-05
		238-36

Til ábyrgðar heljark

Gjöld:

II, 2.

3. gr. Svori þann, sem höfð eru i sáttvarmarstöng þegarinn, virðast að halda nið og illa eptir fylgjissjati st^o 10 og 11 að derna. Aðskilest vori, kostnaðarinn vegna, að hver flagg-lína geti eptirleiddis dugad lengur en mánaðortíma.

III.

4. gr. Þráðabyrgðortlan þad til þegarriáts, að upphad 1760kr 35a, sem hér er forð til útgjalda og talid er útborgad 31. Decembris 1885, er komid til útgjalda i reikningi hafnarriáts 1885, og er þvi mid öllu rangt að telja þad i nið mid gjaldum i þessum reikningi. Þess þarf ekki að geta, að lau þetta er eigi nema einu sinni talid meðal tekna þegarriáts, neftilþy

hefi eg

Vid 5. gr. Egi finni mér eigið að borga þessa upphaf.

Vid 7. gr. Þor 24 krónum, sem athugasemdin getur um, skulu
verða borgaðar.

Vid 9. gr. 45 krónum skulu verða greiddar þessu á milli athuga-
lemd þessari.

í reikningnum 1885. Gjaldkera hafnarjóns heljar því
héis til ábyrgðar 1360 Kr. 35a. —

IV.

5. gr. Ad þora héis til útgjalda hafnarjald af Lauru
í síðustu ferð hennar 1885 í sí enyan stað. Gjaldid
því þessa ferð "Lauru" hefir alls eigi komid til inn-
tekta í hafnarjónsreikningnum 1885, það hefir ad vísu
verid borgad árid 1886 en máttverlega ekki nema einn
sinni og sí því eigi héis ad tala um neitt endurgjald.
Á þessum lid heljar því til ábyrgðar 79 Kr. 51e. —

V.

6. gr. Ad því er snertir ógreidda vexti af skuldabréfi
B. Arnasonar því 1882 vísar til atkuzatvundanna
vid hafnarjónsreikning 1885. Vextis því 1886 af
skuld Björns því sem fyrst ad innheimta.

7. gr. Hér eru forðar til útgjalda til jafnaðar móti því
II. 24 Kr., sem sagt er ad þeu ógreiddi vexti af 600 Kr.
skuld því er Hans Stephensen í Hordarbaki hefir
því ad þeu samkvæmt vexti útgifum því hans hönd
af landköstingja Magní Stephensen 8. April 1885.
Hér með því endurskodanda er kunnugt um, ad þessir
vextis hafa verid borgaðir Kristjáni O. Þorgrímssyni,
því gleymskt hafi ad innfæra þá, heljar til ábyrgðar 24 Kr.
á þessum lid. —

8. gr. Óstílegt veri, ad það sem ógreitt er af hafnarjaldi
því kolassip Glimmou, og sem talið er ad vera 50 Kr.,
gr. sem fyrst innheimt, svo það geti hófud ív eptir-
stöðvunum. —

9. gr. Á sjóðpordi því, ad upphæð 45 Kr., sem Kristjáni
O. Þorgrímssyni héis er talið til ábyrgðar, stendur þá, og
ad í reikningnum eru í fyrsta lagi talið borgaðir
vexti af skuldabréfum því því Borgfjörð og því því

Eg leyfi mér hér með virdingarfyllt að endursenda yður, herra bójarfógeti, athugasemdir við hafnarjaldreiðningum 1885 og 1886 og framhaldsathugasemdir við hafnarjaldreiðningum 1885, og hefji ég ritad swör við þess þá af þessum athugasemdum, sem ég hefji getad sworað, en flestar þessa eru mér óvirkmandi, svo sem þó er hljóta um að gjöld tén skakkt reiknuð, að ljósfé vandi o. s. fró., sem ekkert kemur mér við, heldur hlutadreyndi bójarfógeta, sem hefji gefid ús virdmandi hafnarjaldreiðninga.

Því miður hafa einir fylgissjöl við reikningana fylgt athugasemdum og hefji ég þess eigi allt átt í að vera með samman, til þess að samræna, hvort athugasemdirnar í raun og veru eru réttar, en vil samt sem áður eigi efast um,
 1, að hafnarjaldur hafi allt heimtingu í hafnarjaldri af þessum reikningum, sem nefnd eru í athugasemdum og 2, að hann eigi hafi þessid þau, um þid fyrra átridid get ég einu meiringu þess og um

Þjarnasonar, resp. 30kr. og 12kr. = 44kr., en með því þessu
vextis en hvergi tilfordir í kassabók gjaldkera, - á
viðkomandi skululabréf og kvittad fyrir þeim, - hefir
kassabeholdingu síu, sem Kristján Ö. Þorgriinson
afhent, orðið 44kr. minni en hún annars hefir orðið.
Í öðru lagi er kassabókin gjaldarnefju samf. sam-
lögð um 1kr. (samantölð gjöld reidum 1kr. of hátt)

Reykjavík 2. Mars 1887

Teghvaldur Þjarnason.

orkina til hennar áður og eynar upplýsingar gefid,
því að einu og yðis, herra bójarfógeti, er þessum,
því gefur hlutadragandi bójarfógeti út reikninga yfir
hafnarjald hvers skips, sem hafnarjald er að greita,
en gjaldkeri hefir á því tilfelli eigi annað að gjöra en
að taka við gjöldum, einu og þau eru þonum
afhent samkvæmt reikningum bójarfógeta, og þau
þau hafnarjöldi til innleittor. - Að hafnarjöldi hafa
eigi verið fórd til innleittor gjöld af skiptum þeim,
er rætt um í atþugasendinum, getur því orsakar
af þessum:

1^o að hlutadragandi bójarfógeti hafi, einskvers orsaka
vegna, eigi gefid út hafnarjaldreikninga fyrir við-
komandi skip,

2^o að fógeti hafi úlgefid reikninga, en hlutadragandi
skiptjóri eða smáttokumatur hafi aldrei borgad þá,

3^o að reikninga hafi verið borgatis, en að mes hafi
sem gjaldkera glesurt að þora þeir inn.

Til þinna þrengja fyrir atvídanna voros hlutad-
ragandi bójarfógeti, en hvort þið reidast hafi átt sér

það, er heft á komast fyrir, með því að
 tvöfaldar kríttanis eru gefnar fyrir öllum
 hafnar gjöldum og eru sekunda-kríttanirnar
 gefnar við skjalasafn bójarfógeta; þótt seija
 til, hverjum af hinum vartandi gjöldum er
 kann að hafa veitt móttöku og mun ey
 vidstöðulaur, svora til þeirra, mið þá krítta
 á afhugasendrisi vid þau skip, er er kann að
 verða að svora til hafnar gjalds ef, en sekunda
 síðan afhugasendrisi til hlutadragandi bójar-
 fógeta til þessari andsvora.

Reykjavík 15. Apríl 1887
 Virdingarfyllt,
 K. O. Þorgrímsson

ad
lum
merna
di seija
duney
ney
svitta
mi ad
ula
si bojar

1881

son

[Faint, illegible handwriting in cursive script, likely a letter or manuscript page.]

Atkuzasendingar

við

Reiðing hofnarjós 1. mis — 31. des. 1886

"
Tilfar

II

1. gr. Því að afborgun og vextir af muldabreytum þegarjós
sær taldir með þelgum í þessum reiðing hofna
þeir samnumi alls eigi við borgarir á reiðing
þina tilime enda er upphæf þeir þess til þess að
gjöld megin. Þetta dráttur af hálfa þegarjós á
gjöldin afborgana og vaxta og þær þessu átt sér það
er með öllu óþær og vill endurskoda. Leyfa sér
ávinnta hofnarjós dráttarvexti af þeim 1389 kr. 11 a.,
sem þær er opning um frá 31. desember 1886 og
þær til borgarir verður. Það er vonandi að þegarjós
standi eftir leiddi þetta í millum við um sinn og
velgjörara hofnarjós.

Öðrum leyfi skal þær sér notað til þess, sem
það er fram undir I og II. í atkuzasendingum við
þessu til hofnarjós reiðingjars 1885.

Gjöld

III 1.

2. gr. Því það að þær til imteltur þess megin eldri ein-
ungis vexti heldur lína afborgun þær af lánum
þegarjós er gjöldant áttu þess árs lova 1886 á
eftir stöðva þess upphæf lánauma 31. des. 1886 eðli-
legra að þessu við um þess, er afborgunna
1886 þessa numid. Af þeim 1389 kr. 11 er þess um
undir þessu til II og gjöld III 12 em áð eins
858 kr. 83 a. vextir, 530 kr. 28 a. em þær á móti
afborgun (af lánum N 1 á fylgimul: N 1 er af-
borgun: kr. 25, 02 láni N 2 kr. 31, 17, láni N 7

[Faint, illegible handwritten text, likely bleed-through from the reverse side of the page.]

3

4

5

#5

150,00. lán nr 8 100K, lán nr 10. 205 K. 02. 05
lán nr 11 K. 17. 57 = K. 530. 28)

Þegar mi þessar 530K 28a. drögut frá 214.70, 58.

verða eftir 20 940 K. 30 a. og er þetta lán gott a. v. p.
hæð lánanna 31. desember 1886.

Til að þessi byggja halla í reiningnum gjaldna i öðrum
verður auðvitað að fara lánar umgjetna 530K 28a.
hér á parti til jöfnuðar gjaldnaezin.

3. gr.

Til leiðbeiningar þess endurmodanda eðli
reiningshaldari eftirléðis að loka reiningnum
fylgja meirælu um eftirhöðva hvers einnars láns,
við hver áramót enda hefur þetta allt af veind
gjört að undanfernu þangað til í reiningnum
1886.

III. 8-11

4. gr.

6-8 grein i athugasendum við þessu sjóðsáttam-
ingum, frá 1. janúar - 31. október 1886 um veðli Þjóns
Arnarnar og Hans Steptamens svo og þessu gjöld
af holumpi Simons veldu þess enduráttam.

III 13

5. gr.

Þann sjóðs eftirhöðva þess sem hér er til þess
sval ávídað til 9. greinar i athugasendum við
Reiningum 1. janúar 31. október 1886.

6 gr.

það væri mjög óhilest að reiningshaldari
þess reiningnum sínum eftir léðis fylgja upp-
teimum yfir þess eigur þessu sjóðs, sem enni
er þaldar i eftirhöðvum til áerms at þess
þessar þessu etc

Reiningum 4. mazz 1887.

Sizhwatur Þjarnum

A t h u g a

18

8

a

18

semdis
87

Atkangasenda

18

8

L^s
L^{or}
L^{gr.}

- Atkangasendingin: a virðist sjátt.
- " — : b virðist sjátt.
- " — : c virðist sjátt, 2 aurar eru greiddar í
hafnar sjóðinum
- " — : d Skipið „Augusta“ er aðeins 106, 16 tons.

Atkangasenda e: Skipið „Agile“ er 87, 80 tons.

— " — f: virðist sjátt, 10 aurar eru greiddar í
hafnar sjóðinum

— " — g: virðist sjátt.

— " — h: virðist sjátt.

— " — i: Hafnargjöld það sem hjerum ræðir
er orðið greitt í hafnar sjóðinum,
11 kr. 80 aurar

a Semdir

1888

I. gr.

Hafnargjald af skipum

- a. Hafnargjald af „Le Hoop Kleber“ er oftalið um 2 aura.
- b. Tomuleiðis af „Suffreni“ um 2 aura.
- c. Fyrir skipið „Louisiane“ er hafnargjaldið vanreitendi um 2 aura.
- d. Skipið „Auguste“ er í fylgistejli n^o 3 talið 116,16 tons en gjaldið reitendi 5 Kr. 30 a. — Annad hvert er skipið talið 10 tonn um of stótt eða gjaldið er vanreitendi um 50 aur.
- e. Skipið „Agile“ er í fylgistejli n^o 3 talið 78,80 tons. Skyldi það eigi vera ritvilla fyrir 87,80 tons þri. gjaldið er talið Kr. 4,40.
- f. Gjaldið fyrir „Pen Bas“, 158,98 tons, er talið Kr. 7,85 í stöðum fyrir Kr. 7,95 og þri. vantalið um 10 aura.
- g. Af skipinu „Ragnheiður“ 79,23 tons er hafnargjald talið í fyrstu ferð þess Kr. 11,85 en atti víst að vera 10 Kr. 20 (sbr. segluggi 6. des. 1887 I. 1. a.) 1 Kr. 58 a. vindið þri oftalið.
- h. Í annari ferð sama skipis er gjaldið talið Kr. 10,88 aur víðist eiga að vera Kr. 9,69 og er þannig oftalið um Kr. 1,20.

Atugasending j. virðist sjett, 8 kr. eru greiddar í
hafnarjodum

————— " ————— R. virðist sjett, 79 kr. 54 aur. eru greiddar
í hafnarjodum

2 gr.

Oftorgad hafnargjald af „Ragnkeuder“ og Johanne 5 kr. 80a.
er nú endurgoldið, að öðru leyti er ekki hægt að full-
nægja viðskundinum 1887 að því er endurgreiddur
smurtil. Atugasending er annars til atvagnar
fyrir hafnarnefndina.

i. Skipið „Sophie“ 77, 62 tons hefur samkvæmt skipaskerami
komid til Reykjavíkur 30. júní f. á. og farið hjedantil
Liverpool 3. júlí s. á. en komid síðan aftur í amú
sinn 13. ágúst s. á. - Á fylgiskjali N^o 3 er aðeins talið
hafnar gjald fyrir síðari ferðina og þá dregid frá
25% einsog líka sjett or, en fyrir fyrri ferðina
er ekkert gjald talið og vissist því þannig að vanta
11 kr. 80a, er teljast til abyrðar.

j. Fyrir postskipið „Laura“ 689,02 tons, er gjaldid talið
í næst síðustu ferðinni á fylgiskjali N^o 3 71 kr. 51 aur.
en sjett reiknad er það - með vitalsjöpuningum
79 kr. 51 aur. - En þannig vantaldar 8 krón, er teljast
til abyrðar.

kr. Síðast nefnt skip (s. postskipið Laura) hefur bæði
samkvæmt skipaskrá Reykjavíkur og ferðaaetlun
sinnu farið 8 ferðir milli. Kaupmannahafnar og
Reykjavíkur árið 1888, en á fylgiskjali N^o 3 er
aðeins talið gjald fyrir 7 ferðir en einhverri
af 3 síðustu ferðunum slegd - fylgiskjalid dagsetur eigi
komu skipanna - Hjer vantar þannig 79 krón. 51c.
er teljast til abyrðar.

2 gr.

Abyrðir frá f. á. - Hvað líkur úrskurdi við 2 gr.
f. við hafnarjódreikningum 1884? Öskandi
veri að í hafnarjódreikningum 1889 yrði gjöld

Atkugasemdir við hafnar sjóðs
Lög

a, Atkugasemdir virðist sjálf

b, Somuleidis

c, Somuleidis

d, Somuleidis

e, Somuleidis

f, Somuleidis

2 gæin

Vaxtarstektir, 3 áttar mun vera vera sjálf atkugat.
 Bráðabirgðarlán 1390 kr. 69 átt (sem eru vextir af skulda-
 brjefum bæjarsjóðsins 1889), er borgað hafnar sjóði 28, febr.
 f. á. og hefur bæjarsjóðinn fyrir notkunum áttum áttum
 að hafnar sjóður taki skuli reikna bæjarsjóði vexti
 þá dráttarvexti af fjálförum bráðabirgðarlánnum
 og þess vegna eru engir vextir reiknast af þessum
 Af því skuldabrief bæjarsjóðsinnar fyrir láninu

viðs

reikningum 1889

1 gr.

Hafnargjald af skýrum

- a) Hafnargjald af Sophie (er kom til Reykjavíkur
17. Júní) er reiknað kr 8,88 í stað kr 8,78
eða 10 auro um of.
- b) Hafnargjald af Þoska, 149,90 ton (1. Maí) er
talid kr 22,35. í stað kr 22,50. Vantalið um 15 auro
- c) Hafnargjald af Tomander 99,47 ton (30 Júní)
er reiknað kr 11,09 en á að vera (kr 14,85 ÷ kr 3,12)
kr 11,14 Vantalið um 5 auro.
- d) Hafnargjald Charlotti 64,74 ton (9 Sept)
er reiknað kr 11,91 í stað kr 11,45. Um of 16 auro.
- e) Hafnargjald af Magnétie er í mest síðustu ferð
fær talid 31 kr 48 en í stað 31 kr 36 a. Öftalið um 12 auro
- f) Gjaldið af Penelope, 775,05 ton er gitt reiknað kr 118,40
en eigi kr 118,43; öftalið um 3 auro

2 grein

Vexti af skuldabreyfum bæjarsjóds eru reiknaðir
kr 895,44 en réttara hefði verið kr 895,41. En jafnframt
skal það athugað, að hafnarsjódi eru augvirvextir borgar,
af því, að úrskott 1390 kr 69 auro er hann átt. hjá
bæjarsjódi í ársbyrjun 1889, en sem virst að hafa verið
Flutt yfir fyrir næstu vinnu

athugað.
kuldab-
8. febr.
áskilidit
ati
me
u lani
nu

3 gr.

Eftirrit af 3 skuldbæturum em mi lögð við
hafnarjódorritninginn 1888, en ein skuldir bráða-
byrgdarlánið 1390 Kr. 69 a. er mi að fullu greitt.

4 gr.

það virdist full ástæða til að segja upp þessu
láni úr þri aldrei þegar verid staddir í skilum
med vexti af þri á fjöttum tíma mi 17 or.

Reykjavík 27 júní 1889

Þorsteinnsson

grün fyrir því sem en er ígoldið af úrskurðum
ábyrgðum við hafnarsjóðsreikningana 1883-1886.—
Úrskurðinum við reikninginn 1887 er fullnagt að
öðru leyti en því, að þar samtals 7 kr. 30a. er endur-
gjalda mátti réttum hlutáeigendum en eigi
fæddar til útgjalda í reikningum 1888.

3 gr.

Ný lán 4 ný lán hafa verið veitt á árinu 1888
en eigi fylgja reikningunum eftirrit af skuldbreyfum
fyrir niðu af lánnum þessum. — Því ástæðlegt
að úr þessu yrði bæt endá er það stíð verja, að
fylgja þessari reglu (þ. á. að lata eftirrit fylgja) við
reikninga sjómanna fjóða, er lánin út þjá.

4 gr.

Eftirstöðvar Því eigi ástæða til að segja upp
edur imtreinta lán Björns Strömasonar úr því
eigi eru sýnd betri skil með vaxtagreiðslu af
því, en átt hefur þjá stáð að undanförnu?
Þegar vaxtagjaldalagi er í júní átti restir eigi að
vera ógreiddir í aðlok edur rúmum hálfu ári
eftir gjalddaga.

Reykjavík 10. apríl 1889.

Sigtvatur Bjarnason

2900 kr. er fyrst utgefið 31. des. f. á. og áfrít af þessu
 skuldabreyfi, sem bómur fyrir láðtæmni og rjetttri
 vaxtagreiðslu, hlýtur að fylgja hafnarsjóðsreikningnum
 hefði gjaldfæri ekki heimild til að reikna vexti nema
 frá þeim tíma að skuldabreyfið er utgefið, mit því
 líka að hann hlýti, að um þetta lán ætti að gilda sams
 komarvinskun, að því er vextina smertir árið 1889, sem
 áður er umgefið

3. grein

Það hefur ekki verið hægt að endurgreita mér
 af ofborgunum skipa, þá hafnarsjóðslan til rjetttra
 hlutadeigenda samtökum úrskurdunum, og hlýtur
 slíkt stundum að koma fyrir, að úrskurdunum,
 að því er slíkar útborganir smertir ekki gefi árið
 fullnægt

Áðrúleyti er athugasemdin gjaldfæra í viðkom-
 andi

4. grein

Úrskurdur úr af 4. grein athugasemda við
 Hafnarsjóðsreikninginn 1888 fjell þannig
 að lán Björns Arnasonar skyldi eysa sigja, ef
 vextir næsta árs (1889) ed framvegis ekki væru
 greiddir á rjettum tíma, verður þeim úrskurdi
 því vantarlega á þessu ári fullnægt

Reykjavík 27. Maí 1890

Björn Þrastbjörnsson

borgað 1889 með því að það er horfið úr eptirstöðvum
31 des. síðastl. — Þverning vikur þessu við e. Og
hvenær á árinu 1889 er lán þetta borgað e.
Af 29000 kr láni því er þjáarsjóður fjelks úr þámas
sjóði 1889 er heldur engis veðis færðer þámasjóði það
til innleiðtar það ár. Af þáminu átti að borga veðis
frá 16 júlí þá

Þgrein

Of ábyrgðum við þámasjóðsreikningana 1883-

1886 eru færðar til innleiðtar 21 kr 50 a. í
reikningnum 1889 — Er eigi unnt að ná inn
meinu af ábyrgðum vinda þjeda reikninga:

Urskurdi við reikninginn 1884 er fullnægt að því
undateknu, að eigi eru greiddar núna 5.80 aur af
þeim kr 7,30 er endurgjalda mátti. — Urskurdadar
ábyrgðis við reikninginn 1888 eru borgaðar.

Af því sem endur gjalda mátti fyrir það ár
eru ógreiddir 4a. samtveamt 19a. a-b og 1kr. sam-
kvæmt 1. gr. g og h

Þgrein

Þánu varnsteinin hafa átt sjer stad 1889 einsoð
að undanförmu með varðgreiðslu af lán.

Þjóms Arnasonar. — Leifi þeg mjer því að
íbreka 4. gr. afhugasenda við þámasjóðsreikninginn
1888. Reykjavík 27 Maí 1890

Þighvater Þjarnarson

Athugasemdir við

Tölv:

við 1. gr.

Það er sptiv því sem hver lítur á það; jeg
 elti mi einu sjett að helja á einu með
 þessum líd þar afborgunir, sem samkr.
 eruldabefjefnumm voru fact á hundrað,
 og jafnvel allu sjettara, heldur en slungja
 þinn inn á þann líd heitum hágreiddum
 sem alls eðdi; auv gert það fyrir að ystu
 borgarav. —

við 2. gr.

Þá þessi voru gefidd í ársrættu gjalddaga eftir
 nokkrum dögum fyrir, sem ije 16 des. f. á.

við 3. gr.

Þá athugasamar fyrir gjaldburans.

við 4. gr.

A virdist sjett

við
Lafnarreisningum 1890.

1 gr.

afborgun af lánum bójarjóns eru undir tekið.
lið II 10 baltar 577 kr 89a — Nú voru skulda-
hefjaf bójarjóns 1 jan 1891 kr 24720,08, en í
árislag s. á. aðeins kr 21742,19; þessa því í
kanninni þess útan verid afborgadar 2400 kr
(Lán til Snólavörðunnar 1/12 70. 400 kr og lán
til látae kaupna. 19/12 78. 2000 kr.) Nefndur
hefju lídur hefði því átt að vera að upp-
hæf 2977 kr 89a og sama upphæf að fara
til jafnadae undir útgjaldalið XII. — Þessa er
aðeins getid til atkynsmar eptir leiddi þegar
líkt stendur á. —

2 gr.

Skemur eru þau 2 lán, að upphæf samlað
2400 kr en 1 gr. mangelur, þar með? Allu umgír
dagveggir að reikna af þeim lánum?

3 gr.

Það væri aðilegt að eptir leiddi iðr. í fjöl-
skjalum yfir borgadar afborgunar og verti.
til greint til hvers dags verðir voru
reidnadir og borgadis af hverju ein-
stökum lán —

4 gr.

Lafnarjaldafskiptum

á Botsbanka fylgijóti N. 3 og útdralli in skiptabók
Þrykjavíkur 1890, þessar skipt. Skilavits

Þú gjald þetta 10kr 89. er mi gætt í þrasnarmálinum.

Þú þessu erig þannu sinn segnu þjóðumda. —

Vid 5 gr

Gjaldþerinn getur ekkert sagt um það, hvað fjörugjaed er reitnad af öllum þessum, sem lagat þafa þjer í fjörurnar eta erði, þátt hann þafi ástede til að innynnda sjer að svo sjo. það er það.

01.57. Louis komid loisvar til Reykjavíkur sefnt áv. Í fjóra skipid er gjaldt gjelt reiknad, en í þittaro skipid - þegar skipid samkvæmt skipabókun útdráptinni hvarfi. Gjöld ^{þjór} sýje afferundi - er gjaldid reiknad kr 10.54. illad kr 2.57. (kr 3.10. - 25% + fjörgjaldid) edur af hátt um kr 6.97 er virdist anna endurgjaldid.

b. Skipid „Pagnheður“ 79,23 tonni, hefur samkvæmt skipa- skránni komid þrisvar frá úllondum 1890. Gjald er aðeins reiknad fyrir 2 fjösta ferðirnar en eigi þegar það í síðustu ferðinni kom frá Liverpool 11 sept. Þar sáust það kr 10.87. er seljast til óbýgðar. -

c. Fjórir franskir fiskiskip höfu samkvæmt epli- listi af skipaskránni komid til Reykjavíkur 1890 en þess er gjöld mitt þessu gjald samkv. listi N^o 3. 8. Kapitlet

1. Skipid „Marie Anne de la France“ 116.10 tons þessu gjald af gjöld þessu gjald. kr. 80.
2. „S. m. Stundie“ 87.90 tons þessu gjald. kr. 40.
3. „S. m. Suffre“ 112.44 „ „ „ 65.
4. „S. m. Louisiana“ 128.54 „ „ „ 45.

Gjaldid fyrir skip þessi tilab til óbýgðar nema ef svo ségldi vera, ed þau þessi leidid þessu regna sjósserunda.

5ge.

Sjárgjald er eftir reidnad nema fyrir skipin „Fátanne“ Capt Forrener og „Heflavik“ Capt Albrecht. En það í þessu og vera svo, ed eigi þessi fleiri

Dimm.

nda.

fjóra-
hafa
í ástade
5.

Sjástu líd að hafnar gjald var lagt á þjófrum þess þad ómak
 af gjaldkeranum að innheimta fjárgjöld af hafnar-
 gjöld af skipum, og hefur hann áður áður þess af líd
 andi sígu á þessu á stölu innheimta, sem honum
 aldrei er búið fjáfr, einn og endurskuldandi minn
 þessum.

Nú þess.

Eit alþinginnar fjáfr hafnar refundinn. -

en að einu þessu tvo skip verid dregin á land í
Reykjavíkur fjöru til Breiðsmar árið 1891.

6 gr.

Í þessum reglugjörðinni frá E. des 1884 stendur;
Að of skip og ferma eða offerma í hafnum
eigi það auk þaua gjaldsinn að greiða þaua
af smálest þverri. Nú er það allt á milli á milli
allu árin að þessum fisdisk og fald-
nem skip sinn alls eigi eru fisdisk heldur
flutningsveg skip ferma þess og offerma inná þessu badi
visti, salt, fisk og þessu skipi á milli og greiða þessu á milli
þaua af smálest þverri. Endur þessu vill
leifa þess að greiða smálest á milli, þess eigi þessu
samþessu reglugjörðinni, full þessu
heimild til að greiða þessu gjald fyrir
smálestinn af slíðum skipum, þessu
ordin: "ferma" og "offerma" virðist þessu þessu
að greiða þessu, sem þessu greiða þessu
eigi að þessu fluttur á land eða úr landi, og
þessu virðist þessu eigi geta verid umdan
þessu þessu fullu hafnargjaldi, að þessu
inn á milli að notast eða þessu eigi verid
notastur sem þessu þessu þessu. Þessu þessu
þessu eigi til þessu þessu þessu, þessu þessu
þessu þessu þessu eigi greiða þessu fullu
gjald (15a pr ton) af þessu þessu
þessu, og ferma eða offerma inná þessu

við Tge.

Saminn hefur verið sagt upp, og veglísir fjórir árin
1889 og 1890 voru greiddir hjáfarir þ. á. —

við 8ge.

Alþingarsendingin virdist sjelt.

við 9ge.

Þingad til hefur fjórverandi gjaldkeri varað allum
greinum í alþingarsendingunni við hafnarjardirna
síðinn árin 1886-1889, og engri grein vísað
frá því, og varað þeim allum á hertíðum
hátt, og innheimt enn fremur það sem þor-
num hefur að innheimta, er þá ekki ástæða
til að vara þessari grein frekar, sem þjón-
liggur fyrir, með þess virdist eplis þingum-
stodnum erli vara verið, því slaklega þá
sem yfir íslög er frá fjórum árunum er áb-
hugað af endurskottaðum sem hefur fjár-
þagalega þýðingu fyrir hafnarjardirna,
sem alþinga hefur mátt, þátt það snert ámsá
þýðingarnu er fjórir nefndan sjóð, en form-
þursmál og það snert ámsá annan mann en
hafnargjaldkerinu, þá minnandi þegar þýðta
það er ámsá á við slareflis jótátt
áð eiga von á að sjá þá þáms sábeludda
og þvarreista úrskurð á þessari alþinga-
send: „Alþingarsendingin samþykkt“

skipi i amnæð þjer í háfnum. —
7 ge.

Skad lidur láni Þjórnarmasonar og innhæntu
í þvi? Af þvi eru ógreiddir veðir kost
fjrir árin 1889 og 1890. —

8 ge.

Áskaltdekkunum eru eigi talið flagg þrafnarjádurs.

9 ge.

Þat þrafur skundum barid við áðru að gjald-
dekk þrafnarjád þafa amnæð þvort allþingi
svarad omnum greinum í alþingum
num við þrafnarjádrikingnum
sta þvi svarad þvi einu, at þar voru þer
áviðkomandi skundum jafnvel svarad
omnum einum, enda talið þjer alveg
þrikt að amnæð naðnd um innhæntu
í þje þrafnarjád sta gata þann þraf, at
áðru leiði um þvi, at þar við þeim þering-
num var þrafjögeti verdir þeinu. — Endur-
skotandi verdir að þalda þvi fram, at
þrafnar gjald þeramum, þver um þann
er, þvi at þafa vaxandi auga á þvi,
at gera allt sitt bil að amnæð um, at
þrafnar jöður fari eigi veris á mis
af þeim álegu þedjum er þomum þra. Þat
getur eigi verid meiningin að þrafnarjádum
eigi at þanna manni til þalulega vel,
at einu til þess at vera „þassi“ er talið við
þeim þeringnum, sem þrafjögeti þalar í þann

við 10. gr.

Spennar 91a 30 surar eru greiddar í hafnarvæðingunni
14 febr. þ. á., og endurgreiddar 126 surar af 41 vpi.
Minnu þessu erði verið þeytt endurgreidd. —

Reykjavíð 11 ágúst 1896.
Pjetur Kristjánsson

Samman séðingreinum hafnarsjóðsins (1. a
fjórugjaldi) er líða svo varid, að hejarfjéti,
er sammarlega þofur um ráj annað að mygja,
er hafnarsjóð, getur ekki veitt þvi náðvona
eplir hekl að ávó durt domi til grafar.

10 gr.

Samkvæmt náskurti við hafnar^{sjóðs}reiðunum
1889, átti að greiða í hafnarsjóð alls 9 kr 30 a
er endurgjalda mátti samtals 41 e. Hv-
ærdimur er ekki fullnaðs í reiðunum
um 1890 er það er til afhjarnar
það verti gjörð í reiðunum fyrir 1891.

Reykjavík 20 júlí 1891

Sigroastur Þjámarson

Alþingasemdir við hafn

2. ge.

Sít alþingsmar ritar.

3. ge.

- a.) Tíður kemist, 2. Hú eru greiddar í hafnar gjöldum
- b.) Mardýkaise kom þingd ím hauererad, en það hefur gleymt að geta þess í skipa hók þegar þjéta.
- c.) Þíðning þatdani gelur ekki fallist á @ þjer vanti minar Hú. — Samad þim sem slip liggast á þófinna á þess að þafa farid til úllanda í mikkilium, er engin heimild til að lara af þeim hafnar gjald, á þil lita til þess hvort þau í þjeri ferðinni þafa greill gjaldid eta verid undan þjerin þerí vegna þjóskennunda. —

4. ge.

Hver eru þau erip, áinnu en Coquette og sjóns innleud fjárlisþer þer þafa laf þig í fjórma til þreinsmar f. á. ?

arsjóðsreikningurinn 1891.

1 gr.

Með því að hafnað ^{sjóð} leikningurinn fyrir 1890 er enn enn í -
 skuldarur þessa atvögunarandis þar við þann reikning, er
 peninga-úpphæfing smutta, eigi gelad arðid lamma til greina
 í reikningi þeim sem hér liggur fyrir. - Þessa er gelad
 til atvögunar við endurskiðum reikninginum 1891.

2 gr.

Þetta atvögunarandur við hafnað ^{sjóð} reikninginn 1890
 er hér endurskiðinn.

3 gr.

a, Skuldir "Thora" sem þingad í skuld sinni 17 apríl.
 og þessi þvi áttad greidda 2 Mk í ljóspennu, en með
 því þetta þefur eigi verid gjald þess til ábyrgð

ar;

b, Samkræmb útblípt úr skipaskrá Ríkjaváru þefur
 gjald skuldir "Mardylóise" 113,- þess komid til
 Ríkjaváru 31 marz, en þess gelad sje að það þessi
 blípt inn vegna sjóðskemnda. En þar sem ekk-
 er gjald er reiknad af skuldir þessu munu 1 Mk 65.
 ventanlega þess til ábyrgðar. -

c, Skuldir "Deux Freres" 74, 74 þess skipaskrá Ríkjaváru þefur
 samkræmb skipaskránni komid þingad inn vegna
 sjóðskemnda 10 apríl og þá utlaga ekkert gjald
 greitt, en svo þefur skuldir þetta aptar komid-
 eigi vegna sjóðskemnda 4 júní og þá heldur
 ekkert gjald greitt. - Hér munu þvi vanta 3 Mk 75.

4 gr.

Reikningur skuldir "La Coquette" þefur þess gjald
 1891. - Nú er það natarískt að ^{þess} skuldir þessa
 þess upp í fjörma til kreimsmar m. m. það ár.
 Þvi eru þess ekki láttu þess?

5 ge.

Alþingarsendingu þjelt. Þvítt er greidda í hafnar
sjóttum.

6 ge

Alþingarsendingu þjelt. —

7 ge.

Þjelt alþingad. Þvítt er greidda endurgjaldum gjaldum.

8 ge

Þvítt er greidda þáttum ekki ómáttum umt að leggja
máttum 1024. Þvítt er greidda í landskandann þar um
á hafnar sjótt: þvítt er greidda í þáttum umt
umt er greidda er þáttum þáttum greiddum
að mættu umt er greidda í þáttum f. d.

9 ge

Þvítt er greidda er greidda í þáttum

11 ge

Alþingarsendingu þjelt.

Reykjavík 18 maí 1892.

Pjetursson

Ad áttu leiðir skal vísað í 5ge í athugasemdum við hafuar-
sjóðreiðningum 1890, og tilkoma til úrskurðar við hann.

5 ge

Á fylgi sýni 25 eru Sigríði Sigrúðarsdóttur 8 Kr
þýtt 28 tíma vinnu 28-31 des. f. á í stað Klóna. Í Klóna
leik til áhjúðra.

6 ge.

Reiðingur Ólafs þáðar sonar (Slyk 30) er stóllt lagt
saman, 20,55 ístað 20 Kr 95. Ólafur virðist því megi
lá 40 anna í viðbót. 7 ge.

Lamanlagð upphefð reiðingurinn Slyk N^o 18-32 virðist
vera 90044 en eigi 899,59. Eins og fæst er til reiðingur.
65 anna minn því megi gefa gjaldkera. -

8.

Reiðingurinn selur í sjóð. Þjá gjaldkera við ástokk
1004. 43 anna. - Þá því fjórðingurinn í annað kart - eins og
líta þjell er - hefur viðripta hól við landkambanum
vari við haffalgast, ad ann minna lagi undlaust
þjá gjaldkera. - 9 ge

Lambrottur úr þessum við hafuar sjóðreiðningum 1889 mátt
endurgjalda 41e en þjell eru ad ann fæst til utgjalda 26 o.
Ad áttu leiðir er úr þessum fjórðingur. Þessa er getid
til athugasemmar. 10 ge.

6 Ge. athugas. við hafuar sjóðreiðningum 1890 þjell þjell endurkoma.

10 ge.

Á skattabókunum er eigi nefnd neitt af skattmanninum þeim og
spess þeim er samkv. Slyk 26 og 30 (Slyk 31) þessa und
heyrir handa hafuar sjóð. -

Þvök 6 maí 1892

Sykoartur Þjarnason

Athugasemdir við Hafnar sjóðs

ad I. gr.

Það þu 200 þjari ad þella þafi ^{minnsta} þessu þjáðaga-
 lega þjóðingr þvi þjer ge @ sine um þann eitt ad
 tate, ag ma' stila kjett ad þil þera all þau stjal
^{er} þiðningu þafnar sjóðs fylgja ag eiga ad fylgja. —
^{ag því því því} Hóad atgerða þastorað við þafnar þryggjuma þuertia
 þá þvaki eðst þann nje minnkar þó sálu þannu
 af ^{þessu} þessu þv þannu þryggjumi nje stleða þess þil
 úþjaldar. —

harsja reikninginn árið 1892

1 gr.

Þó það auðveldi hafi eigi mikla fjár hagslega
þýðingu, hefur verið fult eins viðkomandi lagt
og fjelt að sýlara eigi undir (selja líd II. 4
nema Marku 44 (netta uppboðsáhrifin) en eigi
kr 150,50 eins og gjört er í reikningnum, þá
hefur eigi hæft að slungja upp boð Eastuadinn
saman við miðgerdar þar áðinn undir gjald VII
Útgjalda upphodis til þessu byggjunnar minn
þýlja þágu þá áðinn þó eigi egi þinn þakkað með
þessu samþykkingu.

Þessa er áðinn getið til athugasemmar í líkun
sifjellum sýla leidis. —

2 gr.

a.) Skipid Þreniditte er í 1 ferd sinni talið 98,90 tons
í stöð en í 2 ferðum 104,82 tons. Hvað er
þýllara? Í launum síðustu ferðum er skipid
talið 98,90 tons.

b.) Skipid Nancy hefur samþykkt útskipt úr
skipi þessu Reykjavíkur þomid til Þreidur Wág
og 8 arb. f. á, en þess að það sjáist af
fylgi þýali No 3 að náðeir þjóspenningar
þessu verið þerur af skipinu í þessum ferð-
um og þýðist þess þýer þanta 4 kr.

c.) Þess skipid "Kaura" áðist þýga þjóspenninga
í þessu getið í nest síðustu ferð sinni
18.99; minn þess þess þanta 2 kr.

d.) Skipid Valdeimar 88,76 hefur samþykkt útskipt úr
skipi þessu Reykjavíkur þomid til

3gr

Alþingasandið virðist sjest. Sama eru boðgjafi i
hafnarstjórð. —

4gr

Alþingasandið virðist sjest. Þó eru greiddar i haf-
narstjórðum

5gr

Spæð alþingasandið við hafnarstjórðum 1891 eru
sum dír skuldarar hefur ekki fát sjest að greita
upp það þessa úr hafnarstjórð. —

7gr

Spæð er gígi andvælt að sjá það guldur skuldarandi
máttar með endur þeirri 7gr við hafnar-
stjórðum 1890. Gjaldkeri þeirri gæm þessa svo:
að þeirri gígi þil hvata tíma at máttar daga
veitir af þess og þess skuldarstjórð. sjó boðgjafi,
og hefur þessu þessu fylgt eftir daga þeirri skulda-
stjórðum

Reykjavíkur frá útláðnum 29 maí og sáð aftur
til útláða Gjóni, en þrip þetta finnst alls eigi
á fölgurj N^o 3 og þeirri þjer þvi þanta 1² 45.
E) Þá þefur þripin "War och" samkvæmt útdrjúkinni
samd til Fischers verkunnar tjúli f. á. en þess
þad sjó þalið á fölgurj N^o 3. Fjúr þrip þetta
sem er 70, 42. þann og áð þilindum þefur annað-
hvort þermt óða offermt þirðit þvi þanta 10, 50.

3ge.
A) fölgurj N^o 22. er 1 þirur afveidnadar um 8 ann. (4² 4¹ 4¹)

4ge.
A) 25 fölgurj um Jani Áirðerjri þidnadar 4,50 þjer 14¹ 2¹ 20 a
og er þad 22 afmild, sjó þinn þalan þjett.

5ge.
Sam þessum Þag 7ge athugasemda við þeikning
þafnar sjóðs 1891 þann mega geiða 1² 5¹ er þafnar
sjóði sem þvo þjer er þann gjört. Þessa er geið
þil athugasemdar þid þundur þladum þidari þeikninga

6ge.
A) 1ge Athugasemda við þafnar sjóðsveikningu
1891 er þinnmt þil athugasemdar þid þundur-
þladum nosta þerðungr.

7ge.
Bge Athugasemda við þafnar sjóðsveik-
ningu 1890 þes þjer þundur þerinn
Bge á þáms athugasemduer, þáms þeidið

Reykjavíkur 23 des 1893
Lijhoetur Þjannarau

þafnar sjóðs
1891 er
geiða
andi
þuar-
ssa þvo;
dagr
þatir,
þulda

Þhugasemdir við Hafnarvárd

^{við 3gu.}
 Skipt heita „Cileste“ og er 452,62 ton ad slaut.
 Hafnarvárd af því ad viðföldu hafnarvárdgjaldi (2^{ru})
 er því fjelt tekið 69^{er} 95.

^{við 4gu}
 Tausala skiptur „Ernst“ hefur i 2 fjörðu ferðinu feli, verð
 lein eptir hinu sookalludu (German Pule), i stadinu
 fjörðu eptir „Dauube Pule“ sem a' ad fylgja i íslensku
 höfnum, en eptir kemmi er skipt 212,94 tons, (312,94. er
 tekið i flytj 3.) og því fjelt lalid a' 3^{ferð}. Gjaldit
 er því i 1 og 2 ferð síns og endur skotandi telur sam-
 talo 19,43 en i 3 ferðinni tekið það ad vera 23,96 og
 vikið því vera afgaldit 3^{er} 50.

Reikningurinn 1893

1 ga

Ó. Hlyd. N^o 1. er ársreikningur af 1200 kr. láni Þing
þans þess ársins á milli at ná til tíðni 1893
Er þetta eigi þóttu í skuldu fyrir 25 jan 1893.
4 kr. Hlyd. N^o 2. við þessu reikninginum 1893 af
Hlyd. N^o 34 við þessu reikninginum 1893. —

2 ga

Þessi af hendi þess láni Gudmundar
Gudmundssonar Hlyd. N^o 2 frá 31 ág - 12 des - 1893
er á milli 4 kr 89 a. Er eitt viðskipti er fyrir,
eplu þessu reikninginum 4 kr 53. Er á milli
ann 36 a, er viðskipt megi endur gjalda.

3 ga

Þessu gjöld af skiptum Lebers. 458,62 kr.
(i útskipti við skipti báð Þessu reikninginum 452 kr.) er
í Hlyd. N^o 3 talit 69 kr 95. er viðskipt eigi at vera
nema 69 kr 85. á milli á milli 10 a.

4 ga

Gufurdrifur Ernst, reikningur Þendolf 222,18 kr
þessu eplu útskipti við skipti Þessu reikninginum
þannit þingátt fyrir á milli 1893, 13 maí
þessu og 29 júlí er viðskipt eigi at þessa
þessu nje á milli nema í eplu þessu
inni. Á Hlyd. N^o 3 er eplu þessu þessu gjöldum
af skipti þessu fyrir 3 ferðis og viðskipt
sandala á milli gjöldum. 4 kr 14
og er skipt þessu í eplu þessu talit
312,94 - er 222,18 kr í þessu þessu eplu
og talit er í útskipti við skipti þessu. Eje

afnær
aldri (2 kr)
kenn, verð
í skuldu
í skuldu
94. er
gjaldit
ur sam-
23,96 og

um 5 gr.

Alhugasundur dinn er fjelt, ad fesi hefti atb ad draga
ke 1.67 edli ke 1.17. Oskrokuminn i' talummi
slafur af himn sama sem ledid er fram i' 4 gr.

um 6 gr.

Dans talan ^{103,44} edjinnu "hjalmar" er pitvillu i' fgl 3.
far i' mati er him fjelt talin 97,42 og eru fvi
90a afceidnatis a fgru fent edjinnu

um 7 gr

48,08 er pitvillu i' eptirfuti edja edrammar.
Edjuit er 40 dans

svást nefndu þanna lala sjött, hefti átt að fjáru gjald-
it þannig:

a. Jóns 1000.	(5 ^o pr. áau.)	11. 10.
b. " 2	(5 - " Lau ÷ 25%	8, 33
c. " 3.	(14 ^a - " - : 25%	24. 98.
		<u>44 41</u>

Þær virðist því fjáruad 114 75.

5gr

Jannari féð gúfudýrinn. Vaageu 134¹/₂ 34. er þrafu-
argjald fjáruad 60 70. en þau féð virðist hefti
átt að draga 25% eða 1,87 er mun myg
endurgjald. Fjórðungi ferdinni er eðju
þetta @eius talit 118. En þlæring vidur
þó vid?

6gr

@. Jóns 3. er fjáruad þrafuargjald að upp-
hæð 15¹/₂ 15 af eðjuinnu. Mjálmau en þau
er talit 103, 34. en á ið eðju af eðju -
eðjuinnu fjúrt eigi annað eðju með féð
nafni, en eðju eill sem þau til Þob. 24
maí og 11 júlí af þau er talit 97, 42 þau
Fjórðungi ferdinni er þau þalan sjött á
Jóns 3.

7gr

@. Jóns 3. er fjáruad þrafuargjald, þlæring
(þau til Þob. 22 júlí) talit 40¹/₂ af þrafu-
argjald fjáruad 20 en á ið eðju
in eðjuþlæring er eðju talit 48¹/₂.

87. gr

Það er sjett að hugasendum er sjett, þó svo, að gjaldit er sjett talit
 allt @ vero Nr 458. (erri 68); Nr 192 er aftalid

num. 9. gr

Það er sjett að Stamford var maldur upp milli 2 og 3 fertar í
 3 og 4 (erri: í 5.) fertanni er gjaldit aftalid inn 10a

num 10 gr

Það er sjett að glegmst hefur @ tilfara þafnar gjald
 af skipnum „Maure“ og „Ormid“ samtall 9^{1/2} 75. sem
 þvi er goldit í þafnarreit

num. 11. gr.

Það er sjett að sígur Málfríður hefur fallit inn, en það ferndi
 eigi hjer sta ^{nye} afferndi, 48. en þvi greiddar í þafnar
 sjóðinn

num 12 gr

Þetta minnst og fjáir þafnar minnst fjáir alla
 hlutadigendur virdub það @ þafnarfjólino itti
 vattand í hlutadigandi fylgisdjal

8ge

Tannari ferd Sjörins Cimbria (Lomd til Þor. 27. Juli)
virdist hafa átt að draga féð 257. og veidna
gjaldid 4² 68. útlad 6² 10. eirs og flýðj. N^o 3. telur

9ge

Gufus djúð, Þamfað^r er í flýðjari N^o 3. þannum af
kallid 379, 57 en í 3 þendnum vidurku 359, 07¹
og eumum það þeim við skipaðina; þefir því
djúð sjáfsagt verid makt upp. Í þeim vidurk
þendnum virdist djúð gjaldid ofþrátt um
10a f. hverja ferð. —

10ge

Samdómur úr skrytt in skipaðinni
þafa fróðis djúðin "Mauve" (2) 87, 12 þann
og "Arvite" (2) 107, 57. Lomd til Reyjavíður
19. maí, er í fl. skj. N^o 3. er þvoraðt þannum
djúðskallid. — Virdist því vanta þjer 4² 35.
+ 5, 40. eða samtals 9, 75. —

11ge. Samd. úr skrytt in skipaðinni þefur djúð Málfríðs 79, 57. Lomd til Þor.
14. júnij en er eigi kallid á fl. skj. N^o 3. þjer virdist því vanta 10² þafa.
djúð þannum eða offerum en 4² eða.

Það er eigi umm þjer endur eldanda
af þannum til þlyðar þvorað þafa —
gjald af djúðum er eitt tilfæð eða kallid
af allum djúðum er það eigað greidda
nemur því að eim, að hlutateigandi
flýðj er veikningshaldari þannum og telur
þjlyðja þafa ejað veidningnum sje þannum
sannum við skipaðina, er endur eldandi
yði þvi að þafa þjer sjer til samant þvorað

13 gr.

Það umrædda fylgisdj er nú alsett hinum vandræði
úfnum.

14 gr

Það virðist eigi ívillegt að hafa vaxið ur þess
þessuad við saltvarmi á höfninni. -

15 gr

Í sama umslaginu eru all fylgisdjöl in
önnur eru númeralölu skendur á um-
slaginu. þau eru all talin og all vís.
Aðlangas endin mun yst - 2 þr eru umkeiðar

16 gr.

N^o 1, 2, 3, 33 og 34 eru endir skrifad og áhalla listinn
síminn.

það er mi fyrir hendingu eina, að þú þessi badi
í ári og að undanfarnu átt þú í að þófa
til hlidsjónar eftir af skipaskránni, en
þú vil þjer með leiðu míni að verja máls
á því, hvort eigi veri sjett að þá þófa-
ættirningum fylgja elld eftir íb., eða
þú, ef það vindist af umfangi mynd
að þá vattast þófarfajeta til að hlut-
að eigi andi fylgja þjá um, að þú væri til-
fær þú þau skip, er undanfarnandi á þessu
danni til Reykjavíkur og átt að greidd þófar-
argjald og að þanna þala þeirra veri sjett
þalinn, og ætti þess þá að vera getið í flög.
þvottu þú skipin þessu þófar sig.

13gr.

Fylgduhl N^o 9 er atvinnu átt af þannum
þófarnefndarinnu og er eigi þófar.

14gr.

Þú þá eigi áttu þessu þófarjaldnu en
þófarjaldnu sem greidd í elld gjöld og
þau er kottinn í flög. N^o 22.

15gr.

Þessir þófar 7 þófar dags 4 júlí (áttunda)
hljatar um 32 ^{alvar} ~~þófar~~ af þófar gjöldi á
22-10. þófar ~~þófar~~ þann er þófar 692 20. en
ætti að vera 67. 20. Þú þófar til áttinn

16gr.

Flög N^o 1, 2, 3, 33, og 34 ²⁰⁰ ættu og

17 gr

Þess skal getid til upplýsingar við hvarri
 reikninga, að eptir baldin úrdröðir og
 fullnægja þeirra, hafa ekki stöðid á valdi
 reikningshaldara að fullnægja, en mi
 en það gjark. —

Reykjavík 16/12-1894

Stærðarmælingu þá skuld er fullnæggt þannig

ad eptir	2 gr	er borgar þu	þrasvarijah.	- 786.0	Q. Gudm. Guðlaug	V
"	4	"	"	"	Jo	V 2.77. "Ernst" ———— V
"	5	"	"	"	Jo	V 1.67. "Kägen" ———— V
"	6	"	"	"	Jo	V 0.90. "Hjalmar" ———— V
"	8	"	"	"	Jo	V 1.52. "Linnéus" ———— V
"	9	"	"	"	Jo	V 0.20. "Stanford" ———— V
"	10	"	"	"	Jo	V 9.75. V
"	11	"	"	"	Jo	V 4.00. V
"	15	"	"	"	Jo	V 2.00. V
"	17. sk.	4 gr. e. o.	1890.	ú	Jo	V 6.67. —
"	"	3 gr. e.	1891.	ú	Jo	V 3.75. —
"	"	6.		ú	Jo	V 4.40. —
"	"	7.		ú	Jo	V 4.65. —
"	2 gr.		1892.	ú	Jo	V 4.8. —

áhaldaliskinn eru á milli skrifuð af
gjaldkeru. —

17ge.

Þess skal getið til atþingunnar við endurskipt
nu síðari þeirringa, að atþingasamningur
við þeirringa hafnarvæðis ári 1890.
— 1892 sem eigi voru inngreiddar þjá en
1894 er, hvað þeirringa nýr þáttur snerkir,
fallur það áttu leiki en því, að samdr.
þeirringum 1890. 4ge. e. a. má' endurgj. v 6, 67.

— " — 1891. 3a e. greiddur í hafnarvæð.
v 3, 75

6ge. má' endurgj. v. . . 0, 40.

7a Samg. . . v. . . 0, 65.

1892. 3ge. greiddur í hafnarvæð. — v. . . 8.

Reykjavíð 12 desbr 1894

Lígh. Þjámannson

[Faint, illegible handwritten text, likely bleed-through from the reverse side of the page.]

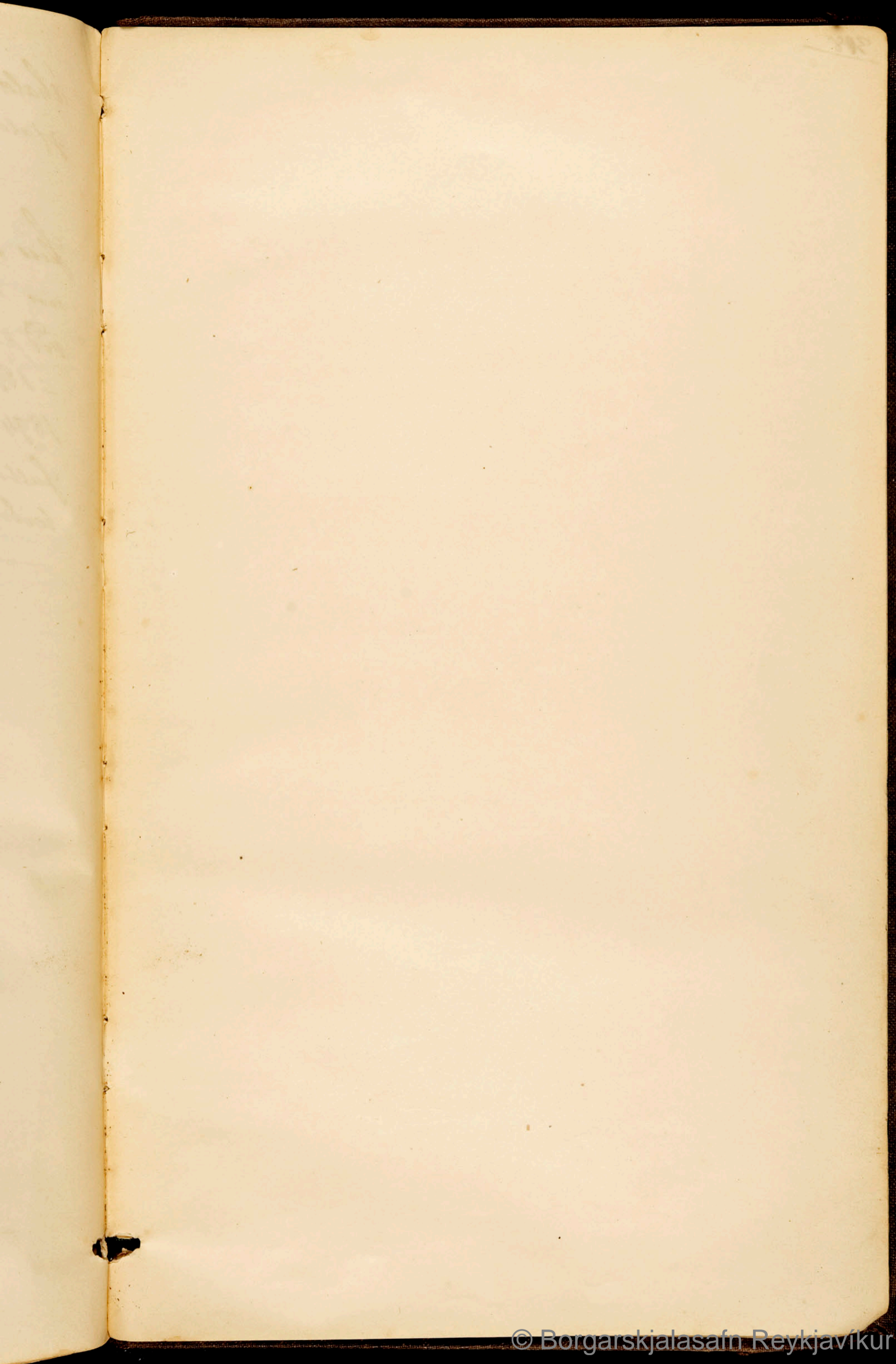

Alvéd 1889

3 akkeri

1 do legglaust

Kedjur e 150 fadma

3 sebol úr trje

1 do - jarni

Gymulustur

Jarnmapur

1 ljósberá Engur

1 dag Novemb. m. 1878 tókum við undirskrifadur
Belögnun og gættu þess þess þess þess tilheyranði

1. kledja sigur i Opöstum 90 fadurur
1. do sigurri — 15 fadurur
1. do " — 120 "
3. " sigurtar — 9 "
2. sigt sjómurk
1. gott. do við jarvi
2. atkari með kledjustöfum i höfuði
1. gott sjómurk með kledju og atkari i Akureyrarvífi
1. sigt atkari
1. gamalt stólklaust litid
4. kledjarlarur

St. P. vils 1 Novemb. 1878

Joh. Olsen. Rimantolunna

Virfrunna peningarkaupur og flaggstaung með linn
A. M. S.

Reykjavík, Fjötbæðs Havneseens Færufarinn
gagnstænda, Matvæðlar og Ræðskapur, oftryggt af Alþingi,
Dag 3^{de} Okt. 1871. —

1871.

Ámerkingar.

1. 1 Skrifbók Lásfrög.
2. 1 Færufarinn gaa Akureyri und Haug,
Leillon og Fortöining.
3. 1 Do gaa Færufarinn und Fortöining.
4. 1 Do Do, liggandi for 2 Færufarinn Akureyri, og und Færufarinn Djánu
til fæst, Skapur, útlagð i Bætur.
5. 1 lilla Linn und 7 Færufarinn Djánu ^{og 3000} gaa Akureyri.
6. 1 Rensvæðing til Linn gaa Akureyri.
7. 1 Mæðingur um Færufarinn. Do.
8. ca 17 Færufarinn gaa Færufarinn. Do.
9. ca 42 „ fæðingur Do. Do.
10. ca 6 „ gammel fæðing Do. Do.
11. 2 Bætur.
12. 2 Lætur und tilfærufarinn Mæðingur og
Mæðingur (gaa Engö, gaa Arnarhol).
& 2 Lætur und fæðingur.
13. ca 3 Færufarinn miðlungsadig Djánu og fæðingur.
14. 2 Mæðingur Lætur til Mæðingur.
15. 1 Mæðingur Færufarinn til Lætur gaa Djánu.
16. 1 of. Mæðingur og af. Mæðingur af nu og nu,
til Færufarinn fæðingur.
17. 1 Mæðingur und af. Mæðingur, und D. B.
Mæðingur & Söns Lætur. (til Færufarinn fæðingur)
18. 1 Lætur fæðingur fæðingur.

15. Lætur gaa Færufarinn
1872
Lætur, til Mæðingur og Akureyri
og 30 Færufarinn svar god Mæðingur
1873
Jan. 17. til Mæðingur gaa Færufarinn Lætur. ca
30 Færufarinn sv. Mæðingur

Reykjavík Vöðvafads Kvarnvarasens Inventarium
 fjerntað, Materialer og Redskaber, optegning af O. S. Halla
 eftir Hver O. Petersen og Johannes Olsson Opplyst den 18. Mars 1875

Ármerkingar

- | | | |
|-----|--|-------------------------------|
| 1. | 1 antihoreires-bassabog | |
| 2. | 1 fontöje med Haug, Ballon og
Strokkur og
med 1 Anter | lagt vid Akurey |
| 3. | 1 - do med Stokkingur
og Anter | lagt þar Kvarnu |
| 4. | 1 do liggjandi for 2 varer
Anter og med kjede til
hver Anter | do |
| 5. | 2 Kruve | |
| 6. | 2 Lantener med tilhörende
Stenger og Skiper | 1 þar tugie og 1 þar Anterich |
| 7. | 1 fontöjting 80 farne med
5 Laase | þar Skafstak |
| 8. | 1 do 32 farne med 1 Laas | do |
| 9. | 1 do 50 farne med 3 do | do |
| 10. | 1 do 75 farne med 1 do | do |
| 11. | 1 do 5 1/2 farne | do |
| 12. | 1 of ibrugelig fontöje | do |
| 13. | 1 Anter | do |
| 14. | 1 do minne fontöjstak | do |
| 15. | 3 Laase | |
| 16. | 1 Hagline | |
| 17. | 1 lille fontöje til Reparation | þar Þyrr Hagstak |
| 18. | 1 lille stung þmal kjede | |
| 19. | 1 Hagstak med Hagline | þar Kvarnambog |
| 20. | 1 brandfrökt Sneyrstak. | |

do laant Capt. Petersen þar 1875
 p. 23. Dec. 1875

Reikiavíj Friðþáde Samunnsfundur
Jurálaris Gæsluánda. Matavæðis
skrifatan frá 1856.

- a. Spunbáir með hlífðanda ~~St. Linnu~~ Linnu &
~~St. Linnu~~ Linnu, Linnu með Akuror Þor
- b. Spunbáir þor Akuror með St. Linnu Linnu
 og Akuror með Linnu.
- c. Spunbáir +
 + + + +

1857 þinnur Linnu
 1858. Linnu
 1859. Linnu
 1860. J.
 1861. J.
 1862. J.

+ og Akuror með Linnu

Merka þar hvar Þannaliggur Ágnes
 norðan Akuror og er þessi
 1. Ágnes þannaliggur er Linnu & Linnu
 Linnu með Linnu.
 2. Akuror þannaliggur er Linnu & Linnu
 Linnu með Linnu & Linnu.
 Þetta 23. apríl 1861.
 Ágnes Linnu

