



Húsavirðingar 1904-1905

---

Aðfnr. 2454

Tekið af vef Borgarskjalasafnsins

---

[www.borgarskjalasafn.is](http://www.borgarskjalasafn.is)

Heimilt er að vitna í skjölin og skal þá geta uppruna þeirra.

Ljósmyndun þessara skjala var styrkt af Þjóðskjalasafni Íslands.

© Borgarskjalasafn Reykjavíkur



SKJALASAFN  
REYKJAVÍKURBÆJAR.

Húsavirðingar

1904 - 05

.077.7(094.9) - .713.111

Aðfnr. 2454



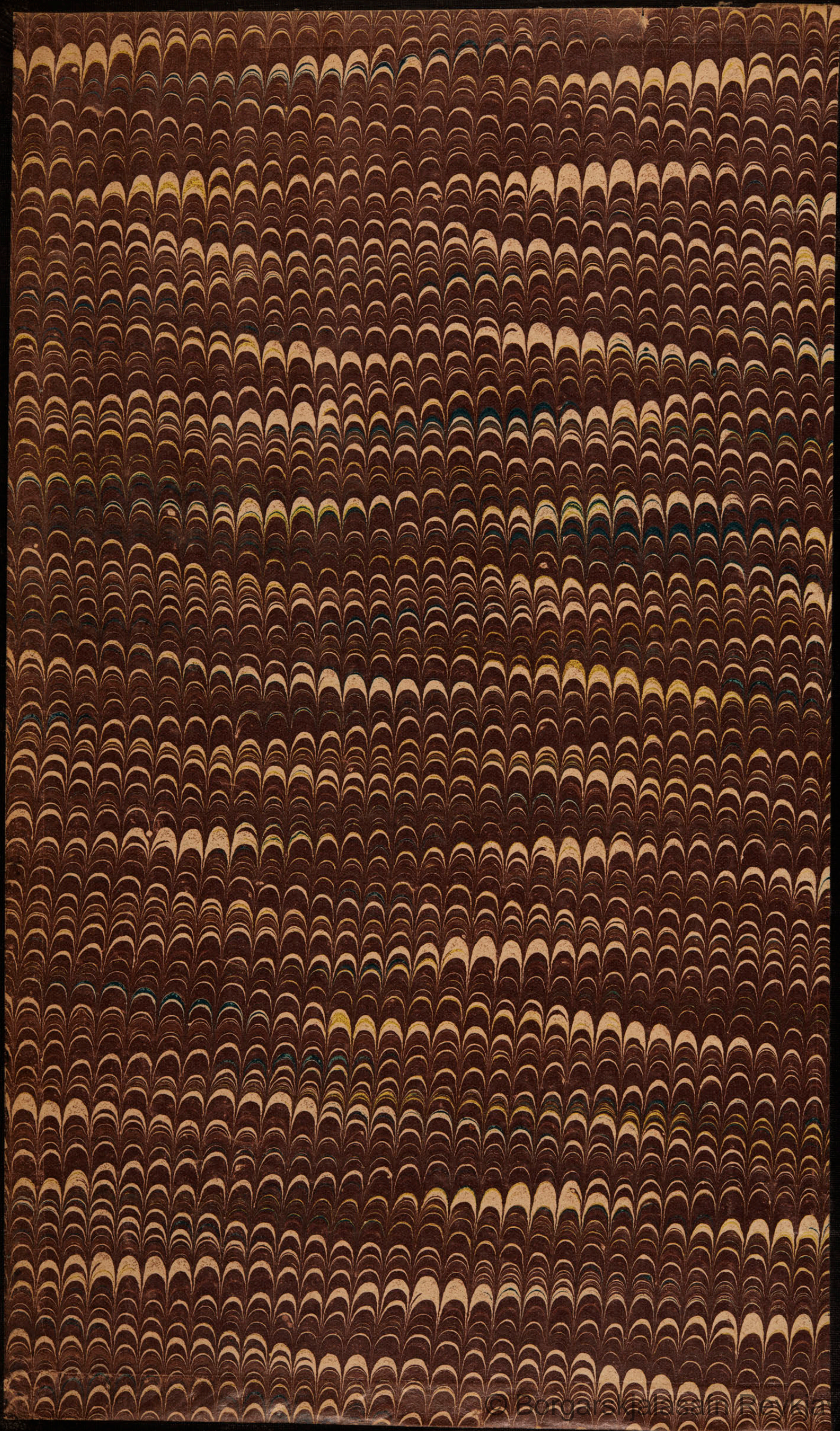



SKJALASAFN  
RBYKJAVÍKURBÆJAR

2454



3.74



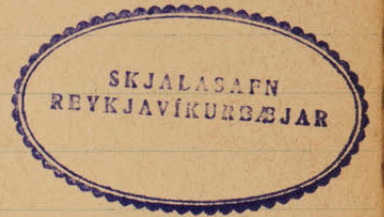



Hús Nr. 32a við Langaveg. (Gúðjón J. Helgason)

Stærð: 14x11 álnir. Tímurbúnaður einlyft.

Kjallari:

Efri: grásteinur, stétt í net sementi  
Hæð: 3 1/4 alnir  
Þykkt veggja: 12 þunnul.  
Gölf: Þeypt 5/4" bord á 4x4" bjám.  
Loft: Opilgað.  
~~Eldferi: Enginn~~

Grindin:

Þveggir: 4x4" stafahæð 4 áln.  
Bitar: 5x5", millitil 2 áln.  
Sperur: 4x4". Sperurkjálkar 8 áln, útsagðar endar  
Hæð: sperutopp 5 áln. Skarumbitar 3 áln.  
Junnveggir: Í 1. jölf: 14 álnir 3x3". Hálv. 4x4"  
Í kjallara 14 " do. 11 " do.

Plöðing:

Manhúss: 5/4" þeypt þil, pappi, barnjárn Nr. 26  
á veggjum, Nr. 28 á þaki.  
Junnahúss: Pappi og 3/4" þeypt þil. Í stofunum  
I, II & III erfennum panelpappi.  
Gölf: Þeypt 5/4" bord  
Loft: Þeypt 3/4" bord. Í stofunum I, II & III  
stigi og maskinypappi.

Málning:

Selt húsið að undanteknum kjallara málátt  
innan

Eldferi:

Eldurjar: 1 (24x32") á 50/100 1 (18x27") á 35/100  
Ofnan: 4 1 á 40/100 1 á 40/100 1 á 32/100 1 á 15/100

Við norðurlit hússins er skis 3x4 áln, hæð 7 3/4 al frá grunn; grind 4x4", ris og útsagðar sperur. Gúðjón sem húsið, er enjinn pappi að innan. Í skinninu er stigi 1'6" á breidd.



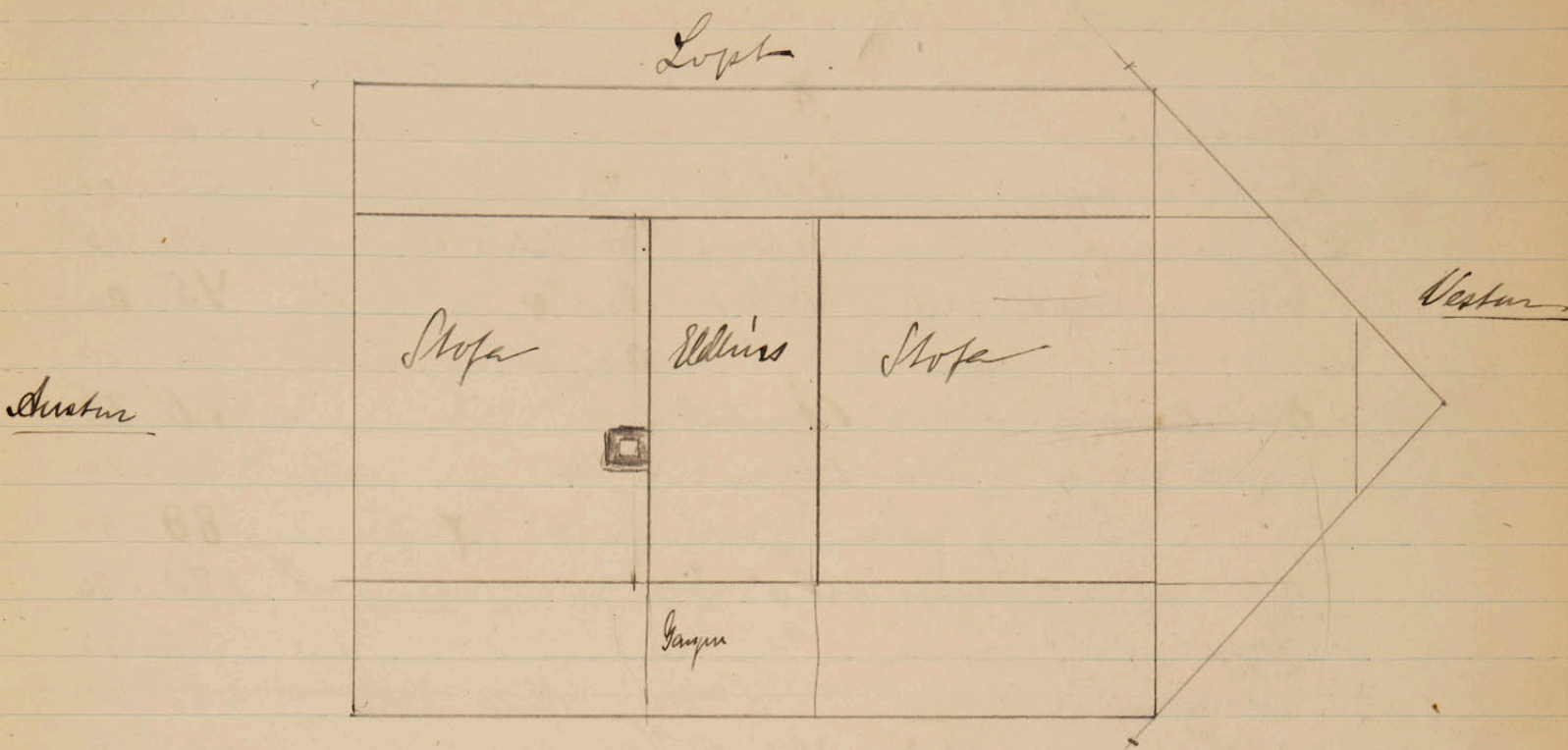

1. gólf.



Kjallari

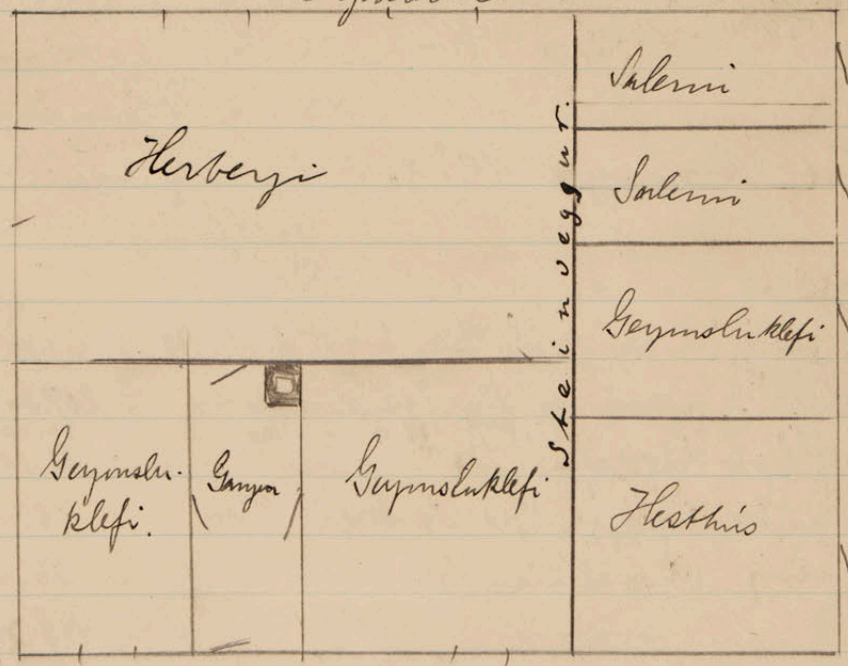



Kjallari með grepti og hleðslu	Kr. 500.00
Gölf í kjallara 1300° %80 + 9/100	123.00
Tímbraveggja í kjallara 14 álú á 1/50 11 álú á 1/55	24.15
Þiljur og einfaldin veggir í kjallara 500 álú %90	45.00
4000° %65	26.00
Grind: veggir 4x4" 60" álú á 1/25	76.25
3x3" 14 " " 1/55	14.70
Þak og gaflar 240 hl. álú 4x4" 1/37	88.80
Klæðning utantriss 2250° %77	173.25
Pappi " " " %23	51.75
Bánjarn (24 " " " 1/100) Nr. 26 %90	225.00
Klæðning á þaki 2500° %75	187.50
Pappi " " " %22	55.00
Bánjarn (26 " " " 1/90) Nr. 24 %100	225.00
Bitar í tvo gölf 150 álú 5x5" á 1/50	75.00
Gölf uppi og niðri 2600° %80	208.00
Pappi undir þiljur inni 3000° á %6	45.00
Þiljur in 3/4" bordum 4700° á %65	305.50
Einfaldin veggir 5/4" 800° á %90	72.00
Lopt 3/4" 2050° á %65	133.25
Panelpappi og skipi & maskinupappir 1600° á %12	19.20
Glyssar 9 á 1/100 5 á 1/100	207.00
Flurdir 19 á 20/100	380.00
Reykhefur c 15 álú 5/50	82.50
Málning 8350° álú %20	167.00
Kristglyssi	25.00
Eldferi 220/100 + 50/100	270.00
	<hr/>
	Kr. 3804.85
Þrislegt smávegis 10%	380.15
	<hr/>
	Kr. 4185.00

SKIR

Grind: veggir 4x4" 11 álú 1/50 þak 18 hl. álú %90	Kr. 34.70
Þiljur pappi og járn á veggjum 740° álú %80	207.20
Gölf og lopt 2000° álú %50	34.20
	31.10
2 flurdir 20/100 1 glyssi 1/100 1 skipi 60/100	118.00
Málning 1000° álú %20	20.00
	<hr/>
	Kr. 445.20

Þrislegt 10%	44.80
	<hr/>
	Kr. 490.00
	<hr/>
	alls Kr. 4675.00



Í viðfangnum hefur gleymst að telja fötlista, gómsa  
o. p. h. svo og eldhúsbúð og 1 fastur skápur. Í  
grúndinni er reiknað of lítið timbur, svo og allir ytri  
veggflötur of lítil. Viðfangin hekkar þri um 300 krónum  
og verður illt kr. 4975.00.

Viðfangsgjöldin frá þann 11. jan. 1904 og var húsið  
rútt á kr. 4714.00 skórum á kr. 399.00, alls kr. 5113.00  
Viðfangin er kr. 138.00 hefur en eftirlitssvittunin  
eda á 2.75%.

Viðfangin samþykkt

26/1-04

Hús Nr. 10 í Þráðaborgarstíg (Kristján Þórisson)

Stæð: 10 x 10 álnir. Einlyft timburhúsi.

Kjallari:

Efri: grásteinn, slett í með sementi

Flöt: 3 1/4 alin

Þykkt veggja: 12 þunul.

Gölf: Ekkert

Loft: Opiljád

Innveggir: Lítt einfalt þil óplegt á langvegg undir bitum

Grúndin:

Utgjafir: 6 x 2 1/2 stefstæð 4 áln.

Bitar: 6 x 2 1/2

Sperrur: 6 x 2 1/2; ris 2 3/4 alin.

Innveggir: 20 áln. 3 x 3"

Klæðning:

Utanhúss: 1" plegt þil, pappi, bannjárna 26  
á veggjum 24 á þaki

Innanhúss: Pappi og 3/4" plegt þil. Í stofnum  
I & II einflemt panelpappi.

Gölf: Niðri 5/4" plegt bord; uppi 1" óplegt bord

Loft: Plegt 3/4" bord. Í stofnum I & II einflemt  
stígi og maskeimpappi.



Málning: Flísir er máladað að innan á 1. gólf

Eldferi:

Eldavél: 1 (24x28) 44/00  
 Ofur: 2 1 á 40/00; 1 á 48/00

Nið mörðingafli þessins er skír 4x3 áln; hæð 4 1/4 aln frá grunni. Gjörður sem linsid, með risi; grind 3x3

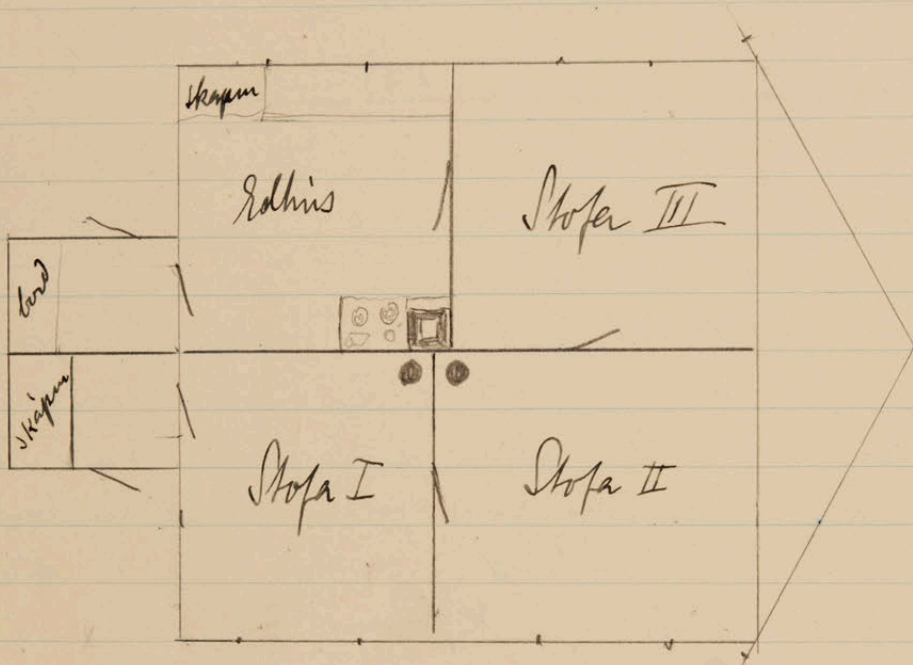

Kjallari með grepti og hleðslu		kr. 380.00
Þimbureygn í kjallara		- 20.00
Grind: úrveggir 40 áln á 1/35		- 54.00
innveggir 20 - - 1/05		- 21.00
pakki af gafflar 600 hl. álnir 1/37		- 37.00
Þil utanhúss 190 □ álnir 1/67		- 127.30
Pappi - - - 1/23		- 43.70
Þarvjarin Nr. 20 190 □ - 1/90		- 171.00
Lit á pakki 132 □ - 1/65		- 85.80
Pappi - - 132 □ - 1/22		- 29.04
Þarvjarin 24 - - - 1/00		- 132.00
Bitar í tö gólf 110 hl. álnir 1/45		- 49.50
Gólf niðri 80 □ áln 1/80		- 64.80
- uppi - - - 1/60		- 48.60
Pappi undir þiljum inni 160 □ áln 1/15		- 24.00
Þiljum inn 3/4 botnum 320 □ áln 1/65		- 208.00
	Flut	kr. 1495.74



	Flutt	kr. 1495.74
Loft 3/4" 800 1/65		52.65
Panelpappi, stripi & maskerunarpappi 200 1/12		24.00
Gluggar 4 á 18/100 4 á 9/100		108.00
Hurdir 6 á 2/100		120.00
Reykbrápur c 12 álu 5/50		66.00
Málning 400 1/20		80.00
Eldferi 132/100 + 25/100		157.00
		<hr/>
		kr. 2103.39
Yprislegt c 10%		210.61
		<hr/>
		kr. 2314.00

Skúr.

Grind: veggir 10° 1/10 þak 18 hf. álu 1/40 kr. 18.20		
Þilgur, pappi, járn á veggjum 32 1/2° 700 2/55		81.60
- - - þaki 18 1/2° 1/87		33.66
Gölf og loft 24 1/2° 1/55		37.20
2 hurdir 20/100 1 flugi 12/100		52.00
Málning 68 1/2° 1/20		13.60
		<hr/>
		kr. 236.26
Yprislegt c 10%		23.74 kr. 260.00
		<hr/>
		Alls kr. 2574.00

Í virdingun þessari hefur gleymskt að telja eld-  
 húsbord, festan skáp, fötblata, gómsa o.p.h.  
 Væghæð og ytri reyfplötur of lágt reiknað.  
 Virdingin hekkar því um 225 krömur og  
 verður alls kr. 2799.00.

Virdingargjöldin fór fram 19. janúar 1904 og  
 var húsid ikt á kr. 2639.00 skúrinum kr. 264.00,  
 alls kr. 2903.00.

Virdingin er kr. 104.00 hærri en eptirlits-  
 virdingin eða c 3.72%.

Virdingin samþykkt

26/1 -04.



# Hús Hannesar Sigurðssonar í Ánanaustunum

Stæð: 9x7 alnir. Dvílyft hímurkinn

## Kjallari:

Efri: Helmingur steinsteypa, helmingur grásteinur,  
slett í með sementi.

Stæð: 2 1/2 alnir

Þykkt veggja: að meðaltali 10 þumal.

## Grundir:

Útveggir: 4x4" . Nýghæð frá grunnri 4°

Bitar: 4x5" í neðra gölfi en 4x4" í efra

Spermur: 4x4" . ris 1°

## Klæðning:

Utanhúss: Kantsett 5/4" bord, pappir,  
barnjárn 26 á veggjum og þaki.

Innanhúss: 3/4" panel. Stoppað með mar-  
hálmi og torfi milli þilja.

Gölf: Plöyð 5/4" bord.

Loft: 3/4" panel.

Flöð undir  
loft 1/3 3/4"

Málning: Húsið málad að innan.

## Eldferi:

1 ofur 32/00 1 eldarnjel 36/00

Skúr er við norðurgöfl hússins að stæð 2x3°  
háð 3 1/4°. Aldri þvottur er Kjallari. Grundir  
er 3x3" þjáin, klæðning sem á þessum.

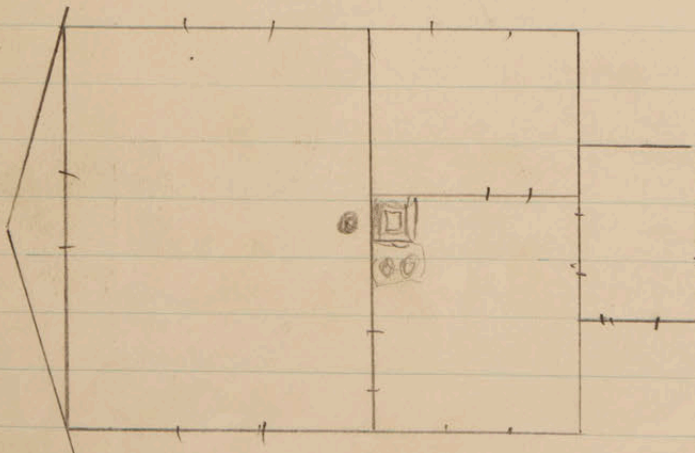



Kjallari með greppi og hleðslu			Kr. 225.00
Grind: útreppin 32 álnir á 1/25			40.00
pak og gaflar 80 hl. álnir 1/37			29.60
Þil utanhúss 128 □ álnir 1/65			83.20
Pappi " " " 1/23			29.44
Barnjárni 26 " " 1/90			115.20
Liúð á þaki 80 " " 1/63			50.40
Pappi " " " 1/22			17.60
Barnjárni 26 " " 1/90			72.00
Bitar í gólf 30 hl. álnir 1/44			13.20
" " loft 30 " " 1/35			10.50
Gólf 55 □ álnir 1/80			44.00
Loft " " " 1/65			35.75
Þiljur 200 □ álnir 1/65			130.00
Gluggar 5 á 16/100 2 á 7/100			94.00
Flútidir 3 á 18/100			54.00
Göflistar, gesimsar o.s.frv.			20.00
Kokkhuísbord, 2 skápar			30.00
Stopp á milli þilja			20.00
Málning 255 □ álnir 1/20			51.00
Eldferi 68/100 + 12/100	Reykhlápur 80° 1/50		49.50
			80.00
	1294.39	Kr. 1244.89 + 49.50	
Þvinnulegt 10%	129.61	125.11 + 4. -	
	1424.00	Kr. 1370.00	
		1424.00	

Skur:

Kjallari			Kr. 30.00
Grind 32 hl álnir 1/28			8.96
Þiljur pappi og járn 36 □ álnir 2/100			72.00
Gólf 6 □ álnir 1/80			4.80
Loft 6 " " 1/65			3.90
Málning 30 □ álnir 1/20			7.20
1 Flútidir 16/100 1 gluggi 7/100			23.00
	Kr. 149.86		
Þvinnulegt 10%	15.14	165.00	
	Alls	Kr. 1535.00	
		1589.00	

Virðingargjöldin frá jan 15. jan 1904. Flútid með eldfernum var rit á Kr. 1430, skurinum á Kr. 64.00, alls Kr. 1494.00  
 Virðingin er Kr. 95.00 lagri en eptirlitsvirðingin, það er 2.07%,  
 Virðingin samþrykt. 26/1-04, 6%



Vöngagnsluhús eft. C. Finsens  
Pósthústræti Nr 2.

Stærð: 20 x 9 1/4 ad. Trilypt timburhús.

Grunnur: Fláðinn in grásteinni á metaltali  
e 1 alin á hæð og 12° á þykkt.

Grundin:

Weggir: 5x5" og 5x6" Vegghæð frá grunnni 7 1/2 al

Bitar: <sup>4x4"</sup> 5x6" dregari 5x7" með 5 stöðum 5x6"

Sperrur: 4x4" Ris 1 1/2° Sperrukjálki 6°

Klæðning:

Manthúss: Plaf 5/4" bord, pappi, barmjárn 24  
á veggjum.

Þak: járn 24 á loftum.

Sumanthúss: Níðri: Stofa og gangur samtals 5x9°

pappi á grind, panel, allt stoppað  
með eldföstu efni (60kr). Þakryggur

Uppi: Stofa, kleri og gangur, samtals  
10x9°, gjört ~~sem undir~~ pappi, panel

klefirni daki með stripi og pappi

stripi og pappi; stoppað með saji  
(40kr).

Þak

Stöðin leyti óþiljad.

Gylf:

Níðri: steinsteypa 4" + 3/4"

Uppi: Plaf 5/4" bord

Loft:

Níðri: panel á 5x9°

Uppi: panel og stripi og pappi á 10x9°

Málning:

Níðri málad 5x9; uppi 10x9 á innan.  
Allt málad á utan

Eldferi:

2 ofnar 1/37, 1/20.

Á vordunhlid hússins er steinsteypuveggi e 1 1/2" á hæð  
Glyggar eru alls 12. Flúðin inni 4 úti 2.

2 fóst bord með skuffum. 1 skápur með hillum og skuffum  
og glerhandum. Þéðlar v.f.l. v.f.l. e 300 krinum.



Grunnur með grepti og blóðslu	kr.	200.00
Steyptur veggur 20 álnir á 4/60	-	80.00
Grind: ritveggir 58 1/2 álnir 4/60	-	269.10
þak og gæflar 132 álnir 1/37	-	48.84
Klæðing utanviss á veggjum 430 álnir 2/60	-	860.00
do. í þaki 240 álnir 1/10	-	276.00
Bitar 130 álnir 1/50	-	65.00
do. 130 - 1/40	-	52.00
Dreyri með stöðrum 20 álnir 1/12 20 álnir 1/60	-	26.40
Gölf 166 □ álnir steypt 2/60	-	352.00
160 □ - á stöðrum 1/80	-	132.80
Löft 150 □ álnir 1/65	-	97.50
Þilgur 420 □ álnir 1/65	-	273.00
Stípi og maskinypapír 330 álnir 1/12	-	39.60
Stopp í veggjum	-	120.00
12 gluggar 18/60	-	216.00
4 hlindir 7 20/60 2 12/60	-	104.00
Reykþápur 11 álnir 1/60 Ketta 1/60	-	50.00
Málning. Linn 570 □° íti 670 □° alls 12400 □° 1/20	-	248.00
Eldferi	-	70.00
Fasti skápar bord etc	-	300.00
Stigi	-	60.00
	kr.	3940.24
+ 10%		394.76
	kr.	4335.00

Vindingsgjöldin frá þann 27/1. Nær húsid virt á 6717 kr. þaraf eldferi 77 kr. og 800 kr. upp tót fyrir opna skira á lotinni. Eftir samkomunlagi við vindangarmennina var húsid virt á kr. 5000.00 + 800.00 + 77.00 alls kr. 5877.00.

1/2 -04



Hús Nr. við Bráttarborgarstíg. (Gutfríð Clapsson og Þjarni Þorsson)

Stærð:  $12 \times 10$  alnir

Fjöldur timburhlúis.

Kjallari:

Efni: steinstappa

Þykkt veggja: 12"

Stærð:  $2\frac{1}{2}$  alnir

Eitt þversteigjum inn  $\frac{3}{4}$ " voplastrum loftum  
4 gluggar.

5" dregarir undir bitum með 4 stöðum.

Grindur:

Strofur: milli  $5 \times 5$  uppi  $4 \times 5$  hæð 9°

Strofur: 12°  $3 \times 3$  uppi og milli

Bitar: Tvo loft  $5 \times 5$  efsta loft  $4 \times 4$

Spennur:  $4 \times 4$  - Rís 2° Spennukjálkar 6°

Kleðning:

Manhúis: 1" þeyt þil, pappi, járn 26 á

veggjum: á þaki járn 24

Strofur (Pappi,  $\frac{3}{4}$ " panel. Strigi og tekiak  
í I, II & IV, í I einnig bjóstpanel.

Gölf:  $\frac{3}{4}$ " þeyt þil. Á efsta bitalagi er ekkert  
gölf. Milli gölfa inn  $\frac{3}{4}$ " þilum, pappi og grís.

Loft:  $\frac{3}{4}$ " panel. Strigi og maskinypappi í I, II & IV

Málning: Húsið allt máláð að innan.

Eldferi:

2 eldkerur  $\frac{1}{10}$  og ofur  $\frac{2}{45}$  og  $\frac{2}{41}$  kr.

Í húsinu eru tvær fastir skapar og eldnistur.

Við ~~myndun~~ anstuttlit hússins er skis  $4 \times 4$  aln  $8\frac{1}{4}$  al.  
að hæð. Grind í hornum inn  $3 \times 3$ , sama kleðning og á  
húsinu. Húlfad í breitt, með stiga og skáp. Stigjum  
 $39$ " á breidd þess.  $9\frac{1}{2}$  þess  $8\frac{1}{2}$ .



Kjallari með greppi og steypu	Kr.	400.00
Dregari með stöðum	-	11.00
Tímureggur í Kjallara	-	20.00
Grind: innveggur 5x5 44 álmir $\frac{3}{100}$	-	132.00
do. 4x5 44,6 - $\frac{2}{75}$	-	133.50
innveggur 3x3 24 - $\frac{1}{75}$	-	42.00
bitar 5x160 álmir $\frac{1}{50}$	-	80.00
do. 4x4 80 - $\frac{1}{38}$	-	30.40
spermur 4x4 96 álmir $\frac{1}{38}$	-	36.48
Kledning utanviss 416 álmir $\frac{1}{67} + \frac{1}{22} + \frac{1}{90} = \frac{1}{60}$	-	748.80
- í pakki 144 álmir $\frac{1}{67} + \frac{1}{22} + \frac{1}{90} = \frac{1}{60}$	-	273.60
Gölf. 240 í álmir $\frac{1}{80}$	-	192.00
húlligölf 240 álmir $\frac{1}{60}$	-	144.00
Loft 240 álmir $\frac{1}{65}$	-	156.00
Spilgur inni 720 álmir $\frac{1}{65}$	-	468.00
Bathingreggur 28 álmir $\frac{1}{20}$	-	93.60
Pappi undir spilgurum 380 álmir $\frac{1}{15}$	-	52.50
Perulpappi, stripi og vaskingpappi 50 álmir $\frac{1}{12}$	-	66.00
Gluggar 18 á $\frac{20}{100}$ 4 á $\frac{1}{100}$	-	396.00
Fludir 10 á $\frac{25}{100}$	-	250.00
Skápan og eldhúsbord.	-	65.00
Byggingspanel, loppdistan, fíthússar v. s. þv.	-	75.00
Möðling 460 álmir $\frac{1}{20}$	-	192.00
Reyktrápur 15 álmir $\frac{6}{100} + \frac{1}{100}$	-	100.00
Eldferi: 25 $\frac{2}{100} + \frac{6}{100}$	-	312.00
	Kr.	4414.88
+ 10%	-	445.12
	Kr.	4860.00

Skúr:

Kjallari	Kr.	115.00
Grind 12 álmir á $\frac{3}{25}$	-	39.00
Spermur 15 - - $\frac{1}{38}$	-	5.70
Kledning utan 99 álmir $\frac{1}{80}$	-	178.20
pakki 20 - $\frac{1}{100}$	-	38.00
Spilgur inni 160 álmir $\frac{1}{65}$	-	104.00
Pappi undir spilgurum 960 $\frac{1}{15}$	-	14.40
Gölf 32 álmir $\frac{1}{80}$	-	25.60
Loft 32 - $\frac{1}{65}$	-	20.80
Stripi og skápan	-	60.00
	Kr.	600.70
+ 10%	-	59.30
	Kr.	660.00



Virðingargjöldin tapett 27. jan. 1904. Húsið vildi  
 eldfernum rítt á kr. 5338, skírinn á kr. 544, alls  
 á kr. 5882. Virðingin er 362 kr. henni er epti-  
 litvirðingin eða c 6.55%.

Virðingin samþykkt 42-04.

Virðingin samþykkt á Bærnum.

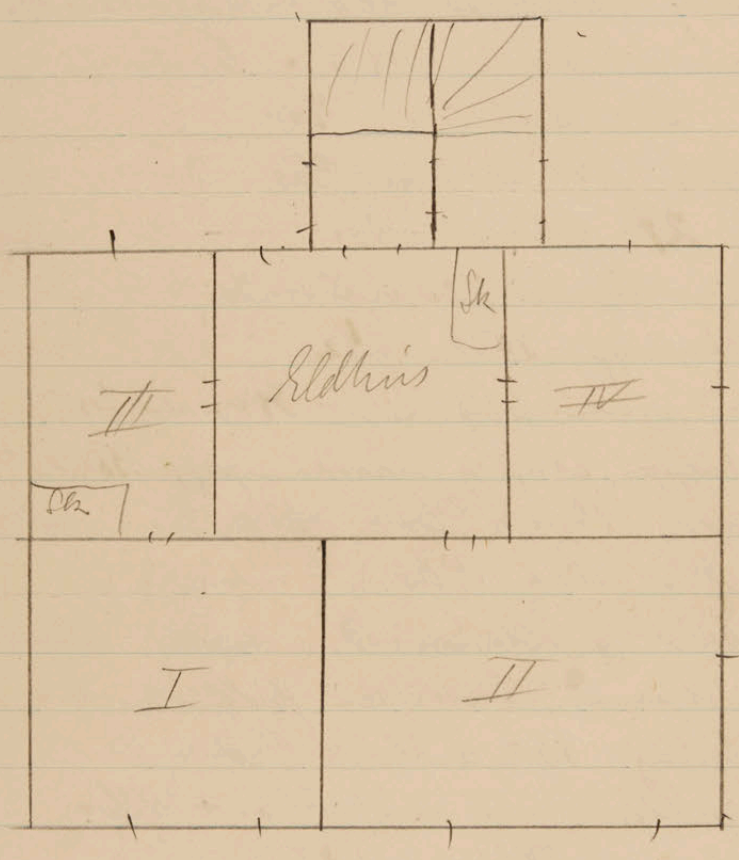



Skur og pakkehus við Þáinuhúsið.

Vindfanggjörðin á skurinum Kr. 612

- pakkehusin - 903

alls Kr. 1515

samþykkt.

4/2-04.

Flis Nr. við Smíðjustíj (Egílfur Egeirsson)

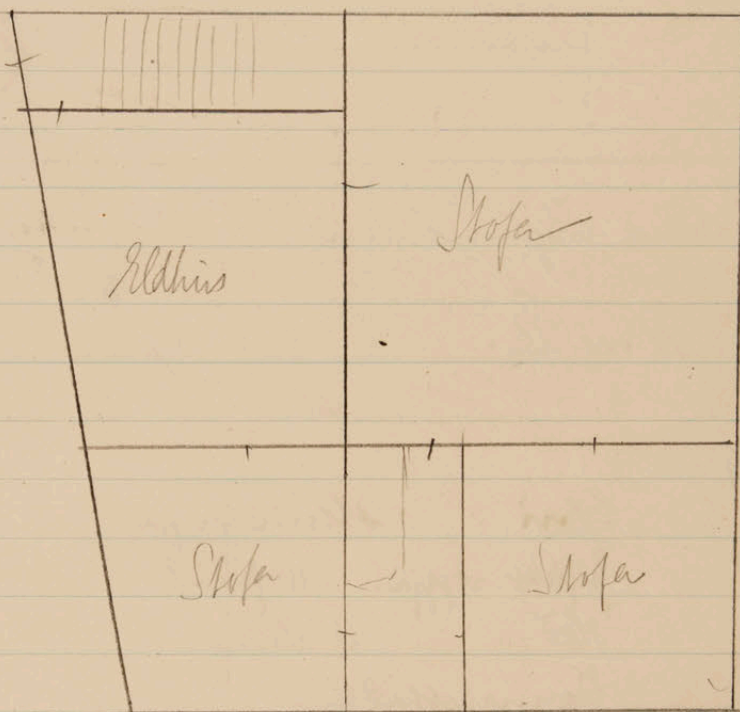

Vindfanggjörðin á þessum flisi alls Kr. 6625

svog á flisi Jens Jónssonar við Njálsgötu alls Kr. 3627

og á flis Guðm. Þapriðssonar Langavog 8 alls Kr. 2028

samþykkt.

4/2-04



Hús Lindu. Jökassonar við Barónsstíg.

Stærð 12x10 áln. Einlypt timburhús með porti.  
2 skúran

Húsið virt hannað 1903, en síðan hefur verið  
innrjúttad uppi og í kjallara. Þar mi áptur virt  
15. febr. alls á Kr. 5456 og samþykkiot sú  
viðning.

Ástungaveitt er við hús þetta, að tije  
liggur sunnstáðar of málaðt rykkháf og erumferm.  
nr, að enginn vegur er að því.

17/2-04

Hús Sólva Viglundasonar við Myrargötu.

Stærð: 12x10 áln. Einlypt timburhús.

Kjallari:

Efri: steinsteypa  
þykkt vegga: 11 þunul.  
Hæð: 3 álnir  
Innrjúttadur.

Grind:

Utveggj: 4x4" með 5" áln  
Innveggj: Linnveggur 3x3" Undir loft 4" 10"  
Bítar: Jörfi 6x6; í lofti 4x4  
Sperrur: 4x4". Rís 3 áln

Skelling:

Utanhúss: Pláð 1" bórð, pappi, bárnjárn 26 á veggi-  
num, en bárnjárn 24 á þaki.

Innanhúss: Pappi og 3/4" panel. Strigi og pappi á  
loftnum, en pappi á veggjum í I & II.  
Loft að öðru leyfi gjórd in panel.

Gölf: 5/4" pláð bórð. Á efa bitalagi ekkert gölf.

Húsið er allt stoppað markalumi í bindni.



Málning: Lúsid er allt málað innan.

Eldferi: 1 ofur 4 $\frac{1}{2}$  1 eldavejld 4 $\frac{1}{2}$  1 ofur.

Vit sýnturhlit hússins er innviðgönguáttir 3' áln í  
 lengd 3 $\frac{1}{2}$  á br. g. 4 á h. Er hann gjörður sem lúsid.

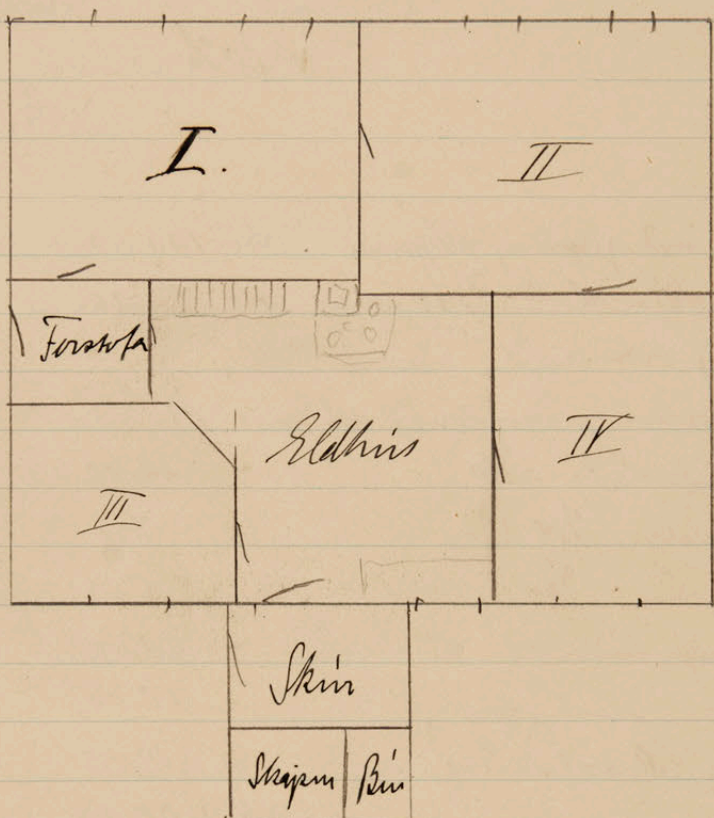

Skjallari með grepti og veisjum	Kr	475.00
Grind: útroggir 8x8 44 áln 2/60	-	114.40
innveggir 3x3 12 áln 1/85	-	22.20
Bitar: 6x6 80 áln 1/66	-	52.80
4x4 80 - 1/48	-	32.80
Spennur: 4x4 96 áln 1/4	-	39.36
Málning utanhúss á veisjum 250 áln 1/80	-	450.00
- - - þaki 184 - 1/90	-	273.60
Gólf 120 áln 1/80	-	96.00
Löft 120 - 1/60	-	72.00
Þilji inni 478 áln 1/65	-	310.70
Steggir í 5/4 renningum 19 áln 1/60	-	19.00
Pappi undir þiljum 198 áln 1/15	-	29.70
Panelpappi, stigi & draskimpappi 230 áln 1/12	-	27.60
Flykt Kr.		1959.26
		2015.16



Flutt kr. 2085.16

7 gluggar	20/00	140.00
8 lundir	25/00	200.00
Eldinstord, skapar og stigi		70.00
Loptalista, fotlista o. a.		50.00
Reykshafur	13 aln á 6/00 + 10/00	88.00
Málning	578 m <sup>2</sup> 1/20	119.60
Eldferi	87/00 + 30/00	117.00

Kr. 2799.76

+ 10%

280.24

Kr. 3080.00

Skur:

Kjallari með gæpti og skoppur	Kr. 100.00
Grind 9 1/2 al. 2/40	- 22.80
Spermur og bitar	- 5.00
Málning utan og innan 76 ad 1/00	- 197.60
Þak 12 ferlunir 1/40	- 22.80
Gölf 9 m aln 1/80	- 7.20
Loft 9 - 1/60	- 5.40
Skapar og bir	- 20.00
Gluggi	- 10.00
Málning 50 m aln 1/20	- 10.00

Kr. 400.80

+ 10%

90.20

Kr. 440.00

Alls

Kr. 3520.00

Virdingin dagseth 16/2. Hlúid vinst eldfarum  
vith Kr 3424 skurinn Kr. 195 alls Kr. 3619.

Virdingin er Kr. 99 eða 2.81 % hani er opti-  
litsvirgin.

Virdingin samþykkt.

18/2-04



Þús Jóns Gudmundssonar við Bakkastíg

Stærð 11x10 áln Einlyft timburhus.

Kjallan:

Efni: steinsteypa.  
Þykkt veggja: 10 þmm.  
Hæð: 4 álnir  
Vinnuáttadur.

Grind:

Utveggin: 4x4" Hæð 5 áln.  
Innveggin: ~~3x3~~ Langveggin 3x3". Þverveggin 1 1/2"  
Hæð undir loft 4 1/2"  
Bitar: 7 neðra gólfi 5x5" í efra 4x5"  
Sperrur: 4x4" Rís 4 1/2 álnir.

Skóring:

Inndragaflokkur er skýptur eldhvarma-  
veggur 7" þykktur.

Utanhúss: Plögð 5/4" bord; pappi, bárujárn  
Nr. 26 á veggjum, Nr. 24 á þaki.  
Innanhúss: Pappi og 3/4" panel á utvegginum;  
3/4" panel á innvegginum og loftum.  
Skriði og pappi yfir panel á veggjum  
og loftum.  
Gólf: 5/4" plögð bord. Milligólf í neðra gólfi er bestur  
þrappa og grús.  
Þúsið er allt stoppað markálmi í binding.

Málning:

Þúsið er allt máláð úd innan.

Eldferi:

Fofnar: 1 á 37/100, 1 á 20/100, 2 á 18/100  
2 eldarjónar: 1 á 37/100, 1 á 20/100

Við austurhlíð þissins er skír 4x3 álnir 4 áln á hæð.  
Er hann byggður sem þúsið, nema það grindin er 3x3".



19. 3443  
 225  
 180  
 3848

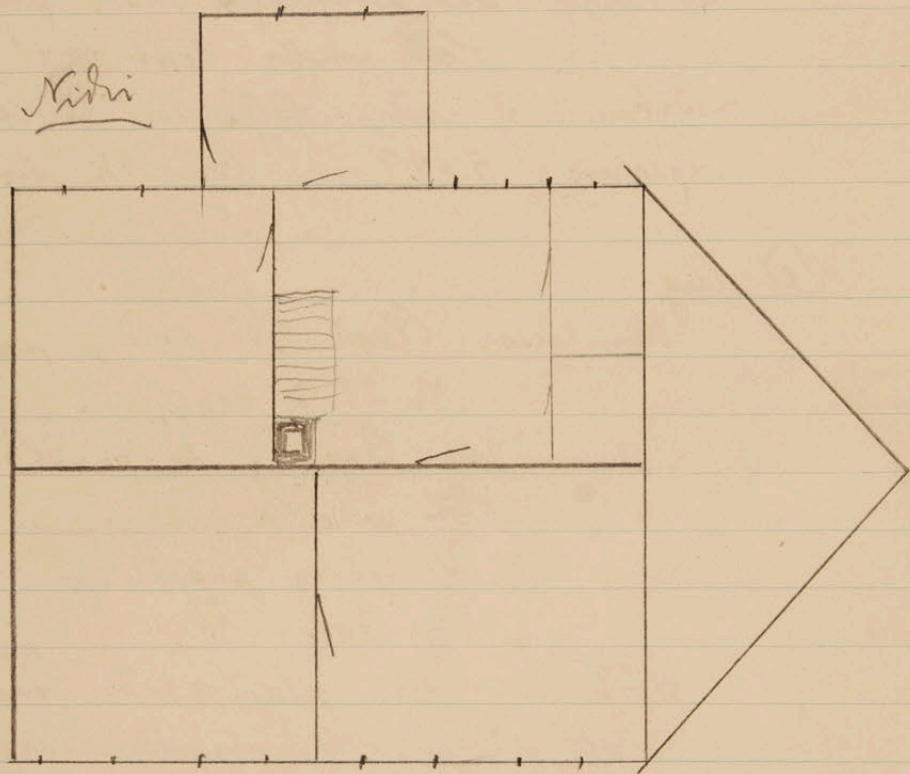
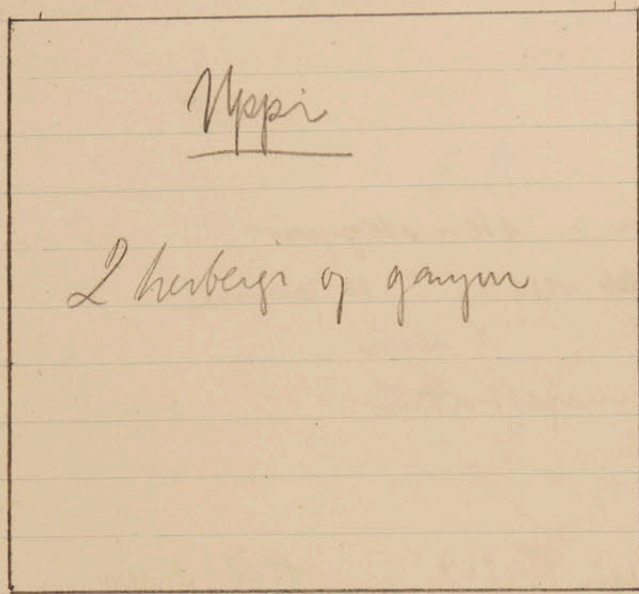

~~Vart~~

Flísir rist á Kr. 3668 með eldfernum  
 Skinninn - 180  
 Öll inngingin Kr. 3848 samþykkt

18/2 - '04



Flis Björns Björnssonar, söðlasmita við Kjálsgötu.

Stærð 9 x 7 alnir. Einlyft timburhúsið

Grunn:

Gjörðin in grástein, 2 12" teg; þvakt 1 1/4 alnir.

Grind:

Útveggir: 4 x 4" Stæð 5 alnir

Bífar: 4 x 5"

Sperur: 2 x 4" þakkingar Rís 3 1/4"

Skóðing:

Útanríkis: 1" konkrétt bord, þappi, járn Nr. 26  
á veggjum, Nr. 24 á þaki

Innanríkis: Þappi og 3/4" panel á útveggjum,  
3/4" panel á innveggjum <sup>á loftinu</sup> Þappi og  
betrak á veggjum; Strigi og maskinum.  
pappir á lofti; þó ekki í eldhúsi og gangi

Gölf: 5/4" plátt bord; Éfa gölfur stoppað með  
markálmi.

Málning:

Öll öllt málad innan nema það sem tekið er.

Elðfari:

1 ofur 16 kr. 1 eldaveið 35 kr.

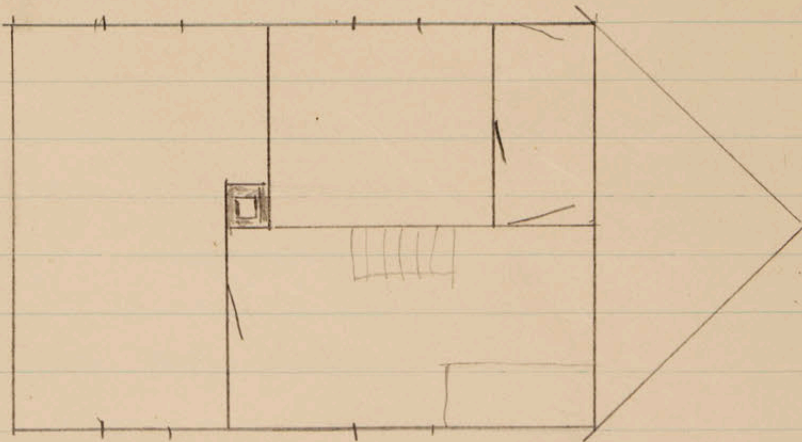



Grunnur		Kr. 175.00
Grind: itöggjir: 4x4"	190 hl. álur 1/41	Kr. 77.90
Bifar: 4x5	70 - - 1/44	- 30.80
Sperma: 2x4	55 - - 1/24	- 13.20
		121.90
Klæðning itankins á veggjum	150 □ álur 1/55 + 1/23 + 1/10 = 1/68	252.00
~	á þaki	100 □ álur 1/55 + 1/33 + 1/10 = 1/70
		178.00
Gölf 125	□ álur 1/80	100.00
Löft 63	" 1/60	37.80
Þiljur inni 270	□ álur 1/65	175.50
Veggir inn 3/4" renningum	16 álur 1/100	16.00
Pappir undir þiljur	130 □ álur 1/15	19.50
Stigi og maskinupappir	40 □ álur 1/25	10.00
Pappir og betrak	260 □ álur 1/35	56.00
Málning	173 □ álur 1/20	34.60
4 gluggar	18/00	72.00
4 hurðir	20/00	80.00
Reykþáfur	11 álur á 6/00 + 10/00	76.00
Eldhúsbord, skápur og stigi		60.00
Fötlistar, loftslistar etc		20.00
Eldferir	22/00 + 45/00	67.00
		<hr/>
	Kr. 1550.30	
+ 5%	r 77.70	
	<hr/>	
	Kr. 1629.00	



Vatningaskáli E. Frøja við Vesturgötu 17.

Stærð: Lengd að meðaltali  $7\frac{1}{2}$  al. Breidd 12 aln.

Grunnur:

10" steypa c 1 alin á hæt.

Grind:

Útreppir:  $7 \times 4$ " Hæt  $4\frac{1}{2}$  alin

Spernum:  $2 \times 4$ " Ris 1 al.

Bitar:  $5 \times 5$ " hillibíl  $1\frac{1}{2}$  al.

Klæðning: ~~úta~~

Utanhúss: í norðurhlíð  $5\frac{1}{4}$ " þeyt klæðning.

í suðurhlíð  $5\frac{1}{4}$  pl. kl. og sífan pappi og bærjárn Nr. 26.

Við vesturgaflium er gamla hlíð og því enjin klæðning.

Snuturgaflium er klæddur kantsettum

$5\frac{1}{4}$ " bordum og þar fyrir utan er 7" þykkan, steyptur elvarnarvegur.

Þessi er  $5\frac{1}{4}$ " kantsett síð, pappi og bærjárn Nr. 24.

Innanhúss: Innan á binding er pappi allt í kring og  $3\frac{1}{4}$ " panel.

Gölf:  $5\frac{1}{4}$ " pl. bord

Loft:  $3\frac{1}{4}$ " panel

Málning:

Hlíð allt málad að innan.

Elðferi:

1 ofur og liggur reykipipa beint upp in pakri; en enginn reykhápur.

Hlíð er ekki alveg fullgert.



## Grunnur

Kr. 125.00

Grind: útreppir: 4x4"	145 hl. álur	1/41	14.59.45	
Bitar: 5x5"	60 "	1/50	-30.00	
Sperrur: 2x4	52	1/24	-12.48	101.93
Aleðing utanhúss	40 □ álur	1/85		34.00
	30 □	1/95		58.50
	60 □	1/65		39.00
eldvarnarveggur	60 □ álur	1/75		105.00
þak	100 ferálmir	1/90		190.00
Þiljir inni	140 □ álur	1/80		112.00
Loft	90 □ álur	1/65		58.50
Gölf	90	1/80		72.00
Malning	230 □ álur	1/20		46.00
3 gluggar	18/00	3 húrur	2/00	114.00
Fotlistar o. a. fr.				15.00
Eldferi				50.00
				<hr/>
				Kr. 1120.93

Flísir ríkt á Kr. 1076 eða 45 kr. <sup>-4%</sup> minna en  
eðirlitavirðingin. Virðingin samþykpt.

3/3-04.

Þhis Samvells Ólafssonar Langaveg 53

Stærð: 18 1/2 x 12 álur

Trilypt tímurbúis.

Kjallari:

Spri: grásteinur

Þykkt-veggja: 12 þunnd

Flad: 4 álur

Gölf: Steinsteypa

Í kjallara eru tvö herbergi, þiljurt og málur,  
4 geymsluklefar, 3 gangar og 2 fastir skápar.

Grind:

Útreppir: 5x5"

Flad 9 álur

Útreppir 4x4"

Undir loft 4 álur.



Pípar: 5x6" (96x7) millitil 1/4al.  
Spermi: 4x5" Ris 3álm.

Klæðning:

Handúiss: 1" pl. bord, pappi, járn 26, 24 á þaki

Innanúiss: 3/4" panel. Akreyfir stoppadir mar-  
hálmi. Innan á panel striji of pappi  
nema þar sem smekt er X. Þvíð  
panel í stofnunni xx.

Gölf: 3/4" pl. bord

Loft: 3/4" panel, striji of pappi nema x  
Loftin stoppadur marhálmi.

Málning:

1. og 2. gölf allt málad of þó þergeri í  
kjallara.

Eldferi:

5 ofnar. 2 eldarjar.

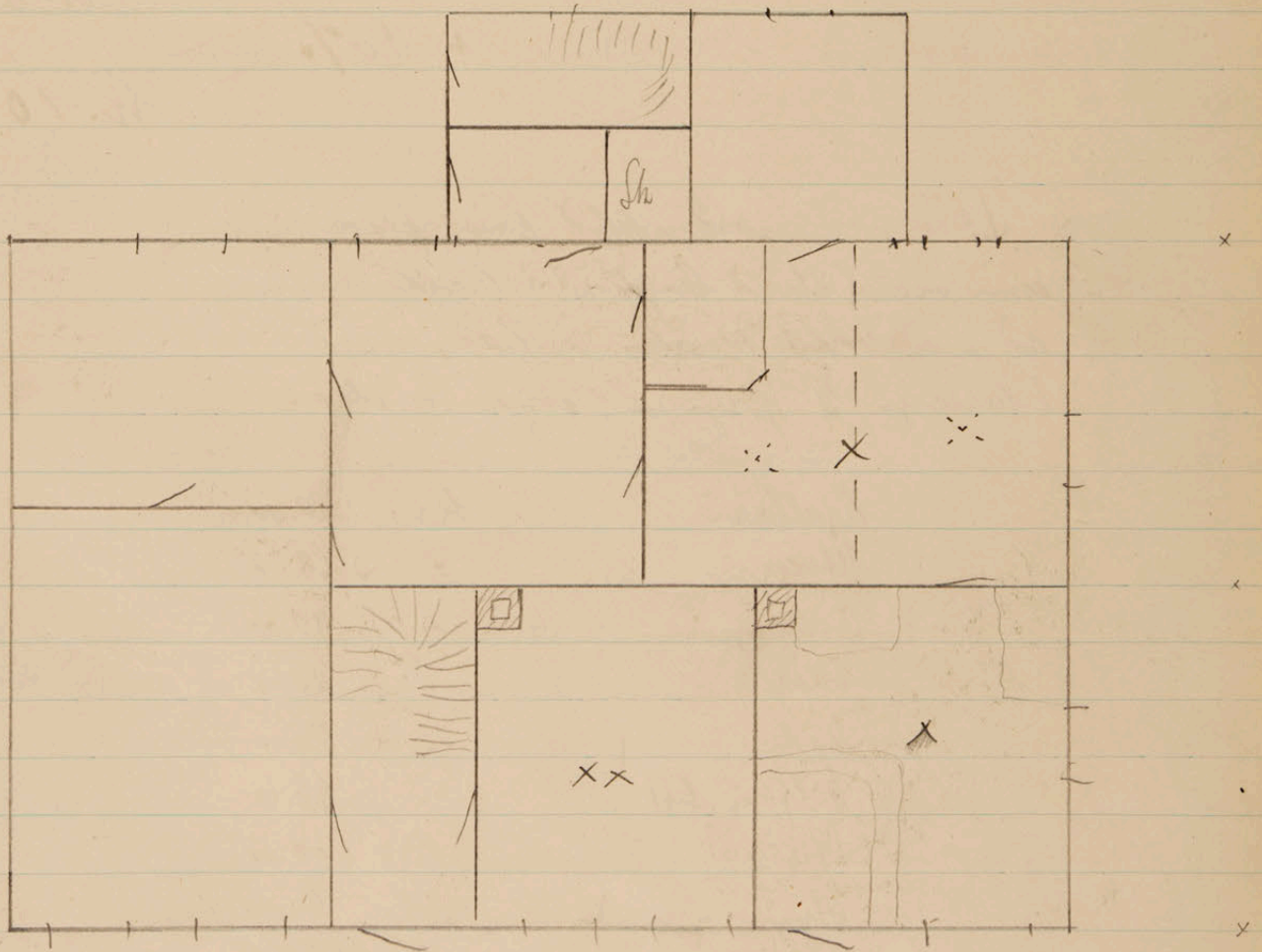



Kjallari: Sniptun og hlédsla	Kr. 775.00
Steyringulf 142 $\square$ áln $\frac{1}{50}$	- 288.00
Innviðing i kjallara	- 600.00
Grind: Utveggir: 61 + 4 = 65 áln. $\frac{9}{100}$	Kr. 390.00
Innveggir: 100 áln $\frac{2}{100}$	- 240.00
Bitar: 360 hl. áln $\frac{1}{65}$	- 234.00
Sperrur: 140 - $\frac{1}{48}$	- 67.20
	<u>931.20</u>
Alæðing: Utanbúss: 585 $\square$ áln $\frac{1}{80}$	- 1053.00
Þakka: 280 - $\frac{1}{40}$	- 532.00
Innanbúss: 1050 $\square$ áln $\frac{1}{65}$	- 682.50
Loft: 385 $\square$ áln $\frac{1}{65}$	- 250.25
Gólf: 385 - $\frac{1}{80}$	- 308.00
Stigi og maskinupappir 880 $\square$ áln $\frac{1}{25}$	- 220.00
Stopp i grind og gólfur	- 250.00
Málning 1435 $\square$ áln $\frac{1}{20}$	- 287.00
21 gluggar $\frac{2}{100}$	- 420.00
12 hnitir $\frac{2}{100}$	- 300.00
2 reypháfan alla 35 áln $\frac{1}{100}$ + $\frac{20}{100}$	- 230.00
Eldhúsbord skápan, stigar, bitarinnviðingur	- 700.00
Fotlistar, bjóstpanel, gestumálar o.a	- 300.00
Eldfari	- 393.00
	<u>Kr. 8519.95</u>
+ 20%	1704.05
	<u>Kr. 10224.00</u>

Skín ið notuð hlíð hris þessur,  
sem er 8 áln á lengd, 4 á breidd og  
á meðaltali 10 áln. á hæð, með  
1 herbergi, 2 geymsur, stiga og skáp:

Kjallari	Kr. 150.00
Utveggir	- 528.00
Innveggir	- 90.00
Skápan	- 25.00
Þakka	- 75.00
Gólf og loft	- 96.00
Stigi	- 100.00
Gluggar og hnitir	- 90.00
	<u>Kr. 1154.00</u>
+10%	- 116.00
	<u>Kr. 1270.00</u>
	<u>Kr. 11494.00</u>



Húsið var rítt á kr. 11234, skinnin á kr. 1160.  
alls kr. 12394. eða kr. 900 - e. 8% - hana en eplir -  
litvindingum. Samþykkt  
3/3 - 04

Hús Christjans Hanssonar við Foskrostig.

Stærð: 11 x 10 áln. Ljóslyft tímabundin.

Kjallari:

Efni: grástann  
Þykkt veggja: 12 pund.  
Hæð: 4 áln.

Í öðrum helming kjallarans er gölf in  
úphlyttum 5/4" bordum á undirlögum in 3 x 3". Þar  
er of klætt járni myndir bitum. 4 stök 2 litla gylgar 3 hundrað

Grind:

Streggin: 4 x 5" Hæð 4° 18"  
Bitar: 5 x 6" 6 millioil  
Sperrur: 4 x 4" Ris 4° 6"; undir skannbita 3 1/2°

Skilríngur:

Staurkinn: 1" pl. þil, pappi, járni 26, á þaki 24  
Innanhúsi: Pappi á binding, 3/4" panel, 1 herbergi.  
numm I & III pappi, en stígi of þapet  
í II  
Löf: 5/4" pl. bord. ~~Innetta gölfi~~  
Loft: 3/4" pund, stígi of pappir.

Á loftinu eru tvö herbergi of gangum þiljast.  
Selt húsið er málalast innan.

Skilríngur:

3 ofnar 1/38.00 1/34.00 1/14.50  
1 skarjel 50.00

Skinn við austurhlíð gjöfnum sem húsið, en grind in 2 x 4". Hæð 2 3/4 + 2 3/4 d Hæð 6 1/4 af



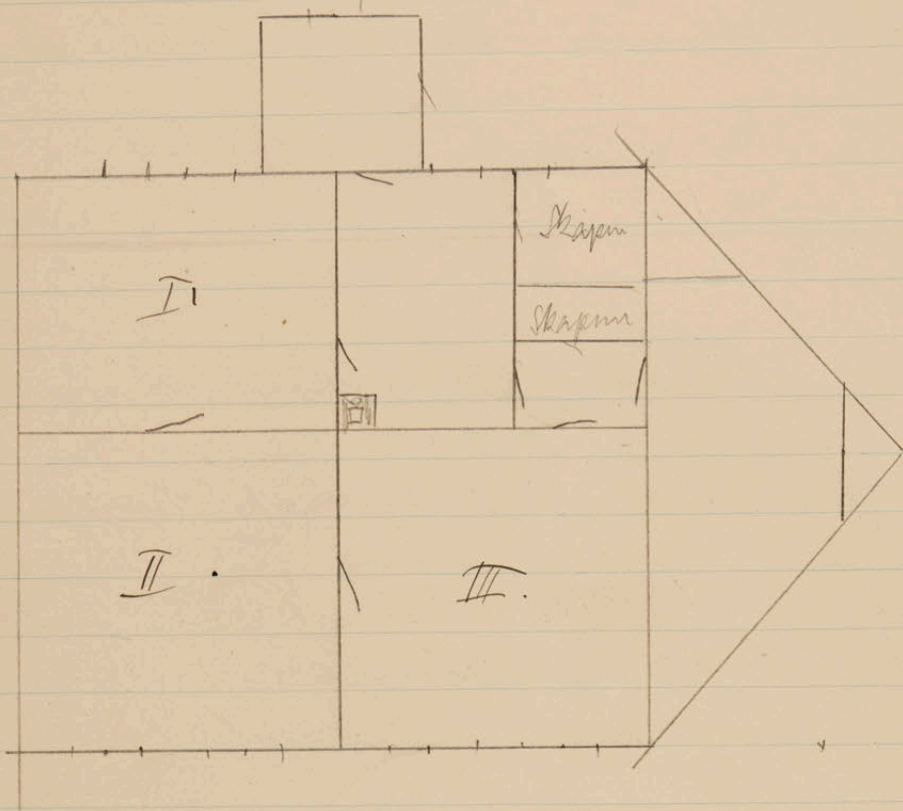

Kjallaris:	Gröfturn og hleðsla		Kr.	440.00
	Gjolf 50 $\square$ aln $\frac{1}{80}$		-	70.00
	Smíðing i Kjallara		-	65.00
	4 gluggar $\frac{1}{60}$ 2 do. $\frac{10}{100}$		-	84.00
	1 hurð 20/00 2 do. $\frac{1}{100}$		-	52.00
	Járn á lofti 50 $\square$ aln $\frac{1}{40}$		-	45.00
Grind:	Útreppir: 4x5	250 hl. aln $\frac{1}{40}$	Kr. 115.00	
	Þakar: 3x6	100 - - $\frac{1}{57}$	57.00	
	Sperrur: 4x4	102 - - $\frac{1}{35}$	35.70	
	Útreppi 3x3	20 aln $\frac{1}{20}$	34.00	241.70
Alétning:	Manhúss: 242 $\square$ aln	$\frac{1}{80}$	-	335.60
	Þak:	174 - $\frac{1}{90}$	-	330.60
	Úrmanhúss	<del>524</del> 450 $\frac{1}{65}$	-	242.50
	Gjolf	220 - $\frac{1}{80}$	-	176.00
	Loft	<del>40 + 40 = 80</del> 190 $\frac{1}{65}$	-	123.50
	Pappi undir þiljum á útreppum	178 $\square$ aln $\frac{1}{15}$	-	26.70
	Panelpappi	170 $\square$ aln $\frac{1}{15}$	-	25.50
	Spígi & betak	90 $\square$ aln $\frac{1}{35}$	-	31.50
	Spígi & mackinnappir	82 $\square$ aln $\frac{1}{25}$	-	20.50
Málning	640 $\square$ aln $\frac{1}{20}$		-	128.00
Förlistar o. a.	$\frac{35}{100}$ Ráðgjafar skapan stajr	$\frac{100}{100}$	-	135.00
Reykhláfan	15 aln 600 + $\frac{10}{100}$		-	100.00
8 gluggar	20/00 1 þakgluggi $\frac{1}{100}$	9 hurðir $\frac{25}{100}$	-	395.00
Ráðgjafi			-	150.00

Kr. 3238.10



Skir:

52	á alin	veggir	3/100	-	-	Kr. 156.00
8	-	pak	3/10	-	-	24.80
7	-	gölf	1/100	-	-	6.30
1	lund	2/100	1 fluygi	1/100	-	36.00
						<u>Kr. 223.10</u>
						+ 5%
						10.90
						<u>Kr. 234.00</u>
						Flúid
						3562.00
						<u>Kr. 3796.00</u>

Virdingin Kr. 3765 + 160 = Kr. 3925 eða Kr. 129  
 - 34% - heni en eptirlitvirdingum  
 Samþykkt.  
 17/3 - 04

Þris Síska Gíslasonar við Grettisgötu

Stærð: 10x10 aln      Ris 1' linlypt hinter ris

Skjallari: 12" grásteinur hæð 3 3/4"

Grind: 4x4 í utveggjum 3x3 og 2x4 í innveggjum  
 Bitar 5x5 sperru 2x4. hæð 4 1/2 Ris 1 1/2

Klæðing á veggjum: 5/4" pl. pappi, járn 26; innan pappi 7/4"  
 panel og panelpappi  
 - - pakki: 5/4" ipl. pappi járn 24.

Gölf 5/4" pl. indokk milliloft in kösum, grís. Stekt eða  
 gölf, en marbálmur ofan á lofti

Loft 3/4" panel, stripi og pappi.  
 allt mílað innan

Ráttari: 3 ofnar 1/39.00 1/29.00 1/19.00 haldarjel 35.00

Skir við vestingafel 2 1/4 x 3 hæð 3 3/4 einsoy  
mírað nema grind 3x3.



21.



2878  
126  
2964



# Þús Trýggva Matísdonar fjúir ofan Langarveg

Stæð: 10 x 9 áln. Einlyft tímbernis.

Grunnur: 12" grásteinur Stæð 1 al.

Grind: útrveggir 4 x 4 hæð 4 1/2 al.

innveggir 3 x 3

bitar 5 x 5

sperrur 2 x 4. sis 4 áln

klæðing: utan: 1" kantsett þil, pappi þinn 26 á þaki 24.

innan: 3/4 pl. og ópl. þil; þunnelpappi í I & II

útrveggir stopaðir markalini

úppi er þilgátt og 1 þunnveggur

Þúsit allt máláð innan

eldfari Nr. 180 með þípum

Víð vesturgáflinn skín eins og þúsit nema grind 3 x 3

3 x 9 al. Stæð 4 áln. Í hornum er inn og

úppgangur, geymsluklefi og salerni.

Víð austurgáflinn er skín eins og hinn, þilgáttur og máláður. Í hornum er klæðaskapur.

Stæð 2 x 3 áln Stæð 4 áln.



2520  
378  
112  
3010

24.  
II



# Flis Jóns Bjarnarsonar við Hæðisgötu

Stærð 9'9" hæð 5½° Rís 3°

Útveggir: 4x4" Langveggar 3x3" færennveggar 1½"

Bitar: 5x5" Sperrur 4x4"

5/4 pl. klæðing, pappi, járn 26 (24 í þaki). Á vestur  
gaffli er bordskl. fyrir járn. Tunnan er loftpappi.  
3/4 panel og pappi á 2 en stríji og betrak á  
1 herbergi. Á loftum er 3/4 panel, stríji og  
pappi.

Nidri eru 3 herbergi og eldhúsi, en uppi 3 herbergi  
og gangur.

Kjallarið er 3/4 al. á hæð, hölfadur í þrjú.

Nýggi in 12" grástærni.

Skin er við húsíð 3x4" á stærð 4" há

Kjallari		Sk.	300.00
Járnsettning í kjallara		-	50.00
Gind: útveggjum	34 aln 3/100	-	102.00
- innveggjum	9 - 1/20	-	15.30
-	9 - 1/20	-	10.80
Bitar	108 aln 1/50	-	54.00
Sperrur	60 - 1/42	-	25.20
Klæðing (á utv.)	187 aln 2/100	-	374.00
do - þaki	108 aln 2/100	-	216.00
do. inni á utv.	200 aln 1/80	-	200.00
Klæðing innveggja og þak	228 aln 1/60	-	178.20
Panelpappi	144 aln 1/15	-	21.60
Stríji og masking.	135 aln 1/25	-	33.75
bolli	160 aln 1/80	-	128.00
Loft	100 - 1/65	-	65.00
Málning	568 aln 1/20	-	113.60
6 gluggar	20 for	-	120.00
7 dyr	25 for	-	175.00
Reykhlápur	3/2 al. 600 + 10.00	-	91.00
Eldhúsbord skápur og skýji		-	120.00
Loftlissar etc. etc.		-	75.00
Eldfori	134/100 - 50/100	-	194.00
		Sk.	2651.25
	÷ 10%	-	265.75
		Sk.	2917.00



Skv:

Kr. 400.00

Ljallari

Kr.

þll virdingum Kr. 3317.00

Offinnatorsvirding Kr. 3254 + 8.79 = Kr 3533,  
216 kr - sta 6.12 to havi en uphilitsvirdingum  
samþykkt

7/4 - 64



Þús Gudsþjónu Sigurðssonar við Hafnarstræti.

Stæd:  $31\frac{1}{2} \times 17^\circ$  Lat:  $17^\circ$  fyrir ofan 4 fyrir austan  
jörð. Ris  $6\frac{3}{4}^\circ$  ( $3\frac{1}{2}^\circ$  undir stammbita)

Groftur	14 teningsfadur	$\frac{15}{100}$	kr.	210 . 00
Múeyri 2037	□	$\frac{6}{100}$	-	12222 . 00
Tunn. skipti	128 □	$\frac{4}{25}$	-	5444 . 25
Skjopt skilríni i kjallara	200 □	$\frac{2}{75}$	.	550 . 00
Tinnbrúeyrir	580 □	$\frac{1}{50}$	.	870 . 00
Bitaley með gólfum y loftum, bitar $4 \times 4$	1440 □	$\frac{3}{50}$	-	5040 . 00
Bitaley með gólfu yfir kjallara bitar $6 \times 6$	480 □	$\frac{2}{50}$	-	1200 . 00
Þak með spernum ( $6 \times 6$ )	800 □	$\frac{6}{75}$	-	5400 . 00
Tunn. kistur o. fl.			-	1000 . 00
Þiss i	5760 □	$\frac{7}{10}$	-	4032 . 00
Gólf i kjallara	480 □	$\frac{1}{75}$	-	840 . 00
48 gluggar		$\frac{25}{100}$	-	1200 . 00
49 myndir		$\frac{30}{100}$	-	1470 . 00
12 do.		$\frac{15}{100}$	-	180 . 00
1 kirkjufundur	29 aln	$\frac{6}{100} + \frac{17}{100}$	-	186 . 00
1 do.	29	$\frac{10}{100} + \frac{20}{100}$	-	310 . 00
2 stigar			-	1200 . 00
Málning	7200 □	$\frac{1}{50}$	.	3600 . 00
Tunnjetting i efsta lofti			-	2800 . 00
Loftlistar gólflistar etc.			-	2000 . 00
Skapan og fl.			.	850 . 00
Stömunar bönd etc.			-	1000 . 00
Midsstöðvahlutum			-	5500 . 00
Vatna og skopp-pípum			.	1000 . 00
Elðferi			-	500 . 00
			kr.	58604 , 25
+ 20 %				11720 . 75
alls			kr.	70325 . 00

Vinduginn kr. 69395 af 930 eða 1.32% lagni samþykkt

2/4 04



His Sveins Gislasonar við Hverfisgötu

Stær.  $14 \times 11$  Hæð.  $6\frac{3}{4}$  Ris  $4^\circ$  Kristur.

Skín  $3 \times 3 \times 5$  (1/2)

Virdingin kr. 6763 samþykkt

7/4 - 04

His Guðm. Brynjólfssonar við Grettisgötu.

Stær  $12 \times 11$  Hæð  $6^\circ$  Ris  $5$

Skín:  $3\frac{1}{2} \times 3\frac{1}{2} \times 8$

do.  $3 \times 3 \times 7\frac{1}{2}$

Virdingin kr.  $(5016 + 235) + 448 + 189 =$  kr. 5888  
samþykkt

7/4 - 04

His Skúli Jónssonar við Grettisgötu

Stær  $10 \times 10$  Hæð  $4\frac{3}{4}$  Ris  $3$ .

Skín  $2 \times 3 \times 4\frac{1}{2}$

do.  $3 \times 2\frac{1}{2} \times 6\frac{1}{4}$

Virdingin kr.  $(2600 + 244) + 130 + 180 = 3154$   
samþykkt.

7/4 - 04



His Gudlaugs Torfasonar, Vesturgötu 12

Hisid hefur verið lengt um  $2\frac{1}{4}$  al. og endurbætt.

Stæð  $12\frac{1}{2} \times 9$       Hæð 5  
Skir  $4 \times 3$       -  $5\frac{3}{4}$

Virðingin  $(3450 + 230 + 180) =$  Kr. 3860 samþykkt

$2\frac{1}{4} - 04$

Svitakistuskir Skippfélagsins norðan Myrangötu.

Stæð  $13 \times 5 \times 4\frac{1}{2}$

Í skírnum er eldaril og svitakista með innrúms-  
ndum potti.

Virðingin  $(546 + 698) =$  Kr. 1244 samþykkt

$2\frac{1}{4} - 04$

Katínsey.

Vindmyllna Stefáns B. Jónssonar & Co í Raðararkolti

Stæð  $8 \times 8 \times 6$

Virðingin  $(1200 + vjeldi 1700) =$  Kr. 2900 samþykkt

$2\frac{1}{4} - 04$

J

Geymslubúnaðs Bjóluis við Langaveg.

Stæð  $15 \times 8 \times 4\frac{1}{2}$

Virðingin Kr. 795 samþykkt.

$2\frac{1}{4} - 04$ .



His P. Pjeturssonar vestem Smidjustígs.

Stærð  $8 \times 6 \times 4\frac{1}{2}$

Virðingin Kr. 1280 samþykkt

2/4 - 04.

His Þorsteins J. Pjeturssonar við Pápbakjölveg.

Lengd  $10\frac{1}{2}$  al. br. 9 al. hæð 5 al.

	Kr. 2226
Eldferi	- 75
Skin við austurhlidina $10\frac{1}{2} \times 4 \times 3\frac{3}{4}$	273
Alls	Kr. 2574.

Virðingin Kr. 2574 samþykkt.

5/5 - 04

His Hógra Finnssonar við Þjargarstíg.

Lengd 12 br. 12 hæð  $6\frac{1}{2}$  alin.

	Kr. 5580
Eldferi	310
Skin við norðurhlid	
$3 \times 3\frac{1}{2} \times 8\frac{1}{4}$ al.	318
	Kr. 6208

Virðingin Kr. 6208 samþykkt.

5/5 - 04.



Lýfjageymslubúis M. Lund við ~~Stótt~~  
Stovvaldsensstræti:  
(Endurbætt)

Lengd 22 al br. 11 al hæð 5 alu Kr. 5500

Eldferi, innmíratu ketill	-	474
og þunkofn	-	95
Vatnsker og pípur	-	95
	Kr.	6069

Nirðingin Kr. 6069 samþykkt

5/5 - '04.

Þis Naldimars Loptssonar við Vitastíj.

Lengd 8 breidd 9 hæð 6 alni Kr. 2800

Eldferi	-	190
Skin við vesturhlid $3 \times 3 \times 5$	-	210
	alls Kr.	3200

Nirðingin Kr. 3200 samþykkt

5/5 - '04.

Þis Gísla Þjórnssonar og Gísla Kristjánssonar  
við Hverfisgötu

Lengd 12 br. 11 hæð 7 (Kristin) Kr. 5580

Eldferi	-	324
Skin við suðurhlid $3\frac{1}{2} \times 3\frac{1}{2} \times 11$	-	462
Skin við vesturgöfl $3 \times 4 \times 4\frac{1}{4}$	-	252
	Kr.	6618

Nirðingin Kr. 6618 samþykkt

5/5 - '04.



Stidurhis Sigurdur Þordarsonar fyrir resten  
Nordurstíj

Leyd 9, breidd 9, hæð  $4\frac{3}{4}$ , ris 2, kjallari 3  
Veggi in steinsteypan 12" i kjallara 10" fyrir ofan kjallara.

	Kr. 2556
Eldferi	126
Skivur við vesturgöflu 3x3x6	180
	<hr/> Kr. 2862

Viðingur Kr. 2862 samþykkt 19/5 04

Hús Jónens Þordarsonar við Spítalastíg.

$15\frac{1}{2} \times 11 \times 4\frac{3}{4}$ . Ris  $5\frac{1}{2}$  Kjallari  $3\frac{3}{4}$

	Kr. 6789
Eldferi	345
	<hr/> Kr. 7134

Viðingur Kr. 7134 samþykkt 19/5-04.

Hús Páls Guðmundssonar við Gardastreti

$12\frac{1}{2} \times 11 \times 5$

	Kr. 4725
Eldferi	106
	<hr/> Kr. 4831

Viðingur Kr. 4831 samþykkt 19/5-04.



Hús Þorsteins Gunnarssonar við Þingholtsstræti.

Virt upp

12 x 11 x 8

	Kr.	5172
Eldfari	-	315
Skinn við austurhlid 3 x 4 x 7 1/2	-	315
	Kr.	5802

Virdingin Kr. 5802 samþykkt. 14/5-04

Hús Jóns Þóðarsonar við Gettisgötu

8 x 9 x 4 1/2

Eldfari

Kr.	2736
-	109
Kr.	2845

Virdingin Kr. 2845 samþykkt 14/5-04.

Hús Gudm. Hallssonar við Njálsgötu.

10 x 10 x 4 3/4

Eldfari

Skinn 4 x 3 x 4 3/4 . . .

Kr.	3040
.	123
.	280
Kr.	3443

3/6-04

Hleypnis Gudm. Ingimundarsonar við Bergstatastræti

12 x 9 x 4 1/2

Kr 780

3/6-04



His Helga Helgasonar og Einars Sveinssonar við Hverfisgötu

17x12 x 7	Kr. 4428
Eldferi	. 508
Skiv 4 1/2 x 4 1/2 x 6	. 684
	<hr/>
	Kr. 11120

3/6-04

His Einars Pálssonar við Miðstræti

Lengd 19 áln	
Breidd 14 - á 12 áln 15 á 7 áln	
Flet 11 áln	Kr. 15478
Eldferi	766
Studdyrir 3x6 x 4 1/4	
Skiv 3 1/2 x 5 x 9 1/4	
	<hr/>
	Kr.

3/6-04

His Jóhanna Frederiksen við Fischersund

20x12 x 4 1/2	Kr. 7400
Opnar etc	. 2710
Stikur 7x5 1/2 x 4	. 665
	<hr/>
	Kr. 10775

3/6-04

Geymslutris Þorsteins Þorsteinssonar Bakkaúti

27 1/2 x 9 x 7 1/2	Kr. 2750
--------------------	----------

3/6-04

His Magnar R. Jónssonar við Hverfisgötu

10 1/2 x 10 1/2 x 4 3/4	Kr. 3150
Eldferi	. 170
Skiv 2x2 x 4	. 76
dv. 2 x 2 1/2 x 3 1/2	. 104
	<hr/>
	Kr. 3500

17/6-04



Þhis Gudbjörns Guðbrandssonar við Grettisgötu

10x10x4 $\frac{1}{2}$	Kr. 2540
Elðferi	. 163
Skin 6 $\frac{3}{4}$ x3x4	. 378
	<hr/> Kl. 3081

17/6-'04

Þhis Kristjans Jónssonar við Vegamótastíg

11x6x5 $\frac{1}{4}$	Kr. 1848
Elðferi	. 130
Skin 3x3x4	. 135
	<hr/> Kl. 2113

17/6-'04

Þhis Haraldar Sigmundssonar við Langaveg

11x9x6	Kr. 3300
Elðferi	. 255
Skin 2 $\frac{1}{2}$ x3x4 $\frac{3}{4}$	. 110
. 3x3x5 $\frac{1}{2}$	. 126
Skin 9 $\frac{1}{2}$ x10x7	.
Elðferi	. 30
	<hr/> Kl.

17/6-'04

Þhis Jón Þorsteinssonar við Hverfisgötu

9x9x9	Kr. 3492
Elðferi	. 230
Skin 5x3 $\frac{1}{2}$ x7	. 390
	<hr/> Kl. 4112

17/6-'04

Þhis Torfa Dignissonar við Grettisgötu

10x9x4 $\frac{3}{4}$	Kr. 2580
Elðferi	. 134
Skin 3x4x4	. 300
	<hr/> Kl. 3014

17/6-'04



Hús Vilhjálms Ingvarssonar við Lindungötu.

13x11x6	Kr. 4251
Eldferi	124
Skin 4x3 $\frac{1}{2}$ x3 $\frac{3}{4}$	84
	<hr/> Kr. 4459

7/7-04

Sölibúð Jóns Eyjólfssonar við Langaveg.

8x12x6	Kr. 2368
--------	----------

7/7-04.

Geymsluskis gróðranfélagsins við Laufásveg.

15x11x7	Kr. 3135
---------	----------

7/7-04.

Hús Jóhannesar Magnússonar við Þráðaborgarstíg

12x10x7	Kr. 5016
Eldferi	431
Skin 3 $\frac{3}{4}$ x4x8 $\frac{1}{4}$	525
	<hr/> 5972

7/7-04.

Hús Ána Gíslasonar, Lækjarbakka.

Íbúðarhúsi 12x8x6	Kr. 3096
Eldferi	205
Grannkvistur 6x3x7 $\frac{1}{2}$	756
Geymsluskni 6x7x3 $\frac{1}{2}$	120
Keyplata 18x8 $\frac{3}{4}$ x5	1278
Fjós og hesthúsi 18x6 $\frac{1}{2}$ x4 $\frac{3}{4}$	972
Geymsluskis 18x5x5	450
	<hr/> Kr. 6877

G. Jak.



Páll Árnason og Ánni Jónsson Lindargötu

Íbúðarkúis $14 \times 11 \times 6\frac{1}{2}$	Kr. 5936
Eldferi	302
Skir $3\frac{1}{4} \times 3\frac{3}{4} \times 8\frac{1}{2}$	468
	<hr/> Kr. 6706

G. Jak.

Samundur Sveinsson, Holtsgötu.

Íbúðarkúis $11 \times 10 \times 4\frac{3}{4}$	Kr. 3223
Eldferi	145
Skir $3 \times 4\frac{3}{4} \times 4$	300
	<hr/> Kr. 3668

G. Jak.

Sigurður Þóðarson, Framnesveg

Íbúðarkúis $10\frac{1}{2} \times 9\frac{1}{2} \times 6\frac{1}{2}$	Kr. 3570
Eldferi	270
Skir $3 \times 4 \times 8$	300
	<hr/> Kr. 4140

G. Jak.

Steingrímur Torfason, Hverfisgötu

Íbúðarkúis $10 \times 8\frac{3}{4} \times 4\frac{3}{4}$	Kr. 2110
Eldferi	113
Skir $3\frac{1}{2} \times 3\frac{1}{4} \times 6\frac{1}{2}$	245
	<hr/> Kr. 2468

G. Jak.

Oddur Oddsson, Njálsgötu

Íbúðarkúis $8 \times 7 \times 4\frac{1}{2}$	Kr. 1368
Eldferi	90
Skir $2 \times 2 \times 4$	76
	<hr/> Kr. 1534

G. Jak.



Jóhannes Lárnason, Langaveg.

Íbúðarkúis 11x10x4½	Kr. 3190
Eldferi	- 184
Skur 4¾ x 2 x 6⅓	- 304
	<hr/>
	Kr. 3678

G. Jak.

Suni Jónsson, Langaveg

Samalt íbúðarkúis 9x8x5½	Kr. 2430
Eldferi	- 176
Skur 2¼ x 2 x 6½	- 108
Nýtt íbúðarkúis 11x12½x5½	- 3707
Eldferi	- 139
Skur 4½ x 2½ x 5	- 261
	<hr/>
	Kr. 6821

G. Jak.

Vilhjálmur Bjarnason, Randarí.

Steinkúis (frö. geymsla, íbúð) 11x11¾x6	Kr. 4950
Skur 11 x 4½ x 3¼	- 352
	<hr/>
	Kr. 5302

G. Jak.

Ólafur Gunnlaugsson, Langaveg.

Íbúðarkúis 10x10x5	Kr. 2850
Eldferi	- 87
Skur 3x4x4	- 228
	<hr/>
	Kr. 3165

G. Jak.

Bjarni Jónsson, Njálsgötu.

Íbúðarkúis 10x9x6¼	Kr. 3110
Eldferi	- 206
Skur 3 x 2¾ x 7⅓	- 213
	<hr/>
	Kr. 3529



Johannes Magnússon, Þráttarborgarstíg

	Ný virding.	
Þvítarkúpis	12 x 10 x 7	Kr. 5196
Elfari		- 431
Skúr	3 $\frac{3}{4}$ x 4 x 8 $\frac{1}{4}$	- 570
		<hr/> Kr. 6197

G. Jak.



Þorkell Sveinsson, Lindargötu

Íbúðarkúsi 12x12x9	Kr. 6936
Elðferi	- 248
Skúr 3x6x9	- 693
	<hr/> Kr. 7877

19-04

Stefán Sveinsson, Gjötagötu

Íbúðarkúsi 13x13x8 <sup>3</sup> / <sub>4</sub>	Kr. 6786
Elðferi	- 495
Skúr 2 <sup>1</sup> / <sub>2</sub> x3x7 <sup>1</sup> / <sub>2</sub>	- 245
	<hr/> Kr. 7526

19-04

Sigurður Ámundason, Lindargötu

Ber endurbættur:

10 <sup>3</sup> / <sub>4</sub> x7 <sup>1</sup> / <sub>2</sub> x6 í manni	Kr. 860
Elðferi	- 40
Skúr 6 <sup>1</sup> / <sub>4</sub> x3 <sup>1</sup> / <sub>4</sub> x3 <sup>1</sup> / <sub>4</sub>	- 100
	<hr/> Kr. 1000

15/9-04

Ólafur Jónsson, Lindargötu

Íbúðarkúsi 12x12x7	Kr. 5940
Elðferi	- 310
Skúr 3 <sup>1</sup> / <sub>2</sub> x3 <sup>1</sup> / <sub>2</sub> x7 <sup>1</sup> / <sub>2</sub>	- 247
	<hr/> Kr. 6497

15/9-04

Sinar Jónsson, Grettisgötu

Íbúðarkúsi 10x9x4 <sup>3</sup> / <sub>4</sub>	Kr. 2450
Elðferi	- 121
Skúr 2x3x4 <sup>1</sup> / <sub>4</sub>	- 136
	<hr/> Kr. 2707

15/9-04



Jón Teitsson, Bergstaðastræti 15

Skin  $15\frac{1}{4} \times 3\frac{1}{2} \times 7$

Kr. 732

15/9-04

Sammel Gudmundsson og Helgi Jónsson, Langveg

Geymslubið  $11\frac{1}{2} \times 10 \times 5$

Kr. 1380

Linnofu

- 40

Skin  $3 \times 4 \times 7\frac{1}{2}$

- 252

Kr. 1672

15/9-04

Steintjón Björnsson, Lindargötu 27

(Endurbætt)

$8\frac{1}{2} \times 8 \times 4\frac{1}{4}$

Kr. 1632

Eldferi

- 124

Skin  $4 \times 3 \times 4\frac{1}{4}$

- 200

Kr. 1956

15/9-04

Grund. Olafsson og Árni Halldórsson, Vatnustíg.

Íbúðarbið  $13 \times 11 \times 5$

Kr. 4017

Eldferi

- 208

Skin  $4 \times 4 \times 4\frac{1}{4}$

- 300

Kr. 4525

15/9-04

Jón Arnórsson, Njálsgötu

Íbúðarbið  $9 \times 8 \times 4\frac{3}{4}$

Kr. 1521

Eldferi

- 87

Skin  $2\frac{1}{2} \times 3 \times 4$

- 100

Kr. 1708

15/9-04



Rinnar Pálsson, Miðstræti.

Íbidarhúsi	19 x (15½ á 7 - 14 á 12) x 11½	Kr. 19088
Eldfari		881
Skiv	3½ x 5 x 9¼	728
Anddyri	3 x 6 x 9¼	771
		<hr/> Kr. 20468

12/9-04

Daniel Danielsson, Hverfisgötu

Íbidarhúsi	12 x 10 x 7	Kr. 5520
Eldfari		210
		<hr/> Kr. 5730

20/9-04.

Eyólfur Eyólfsson, Grimstadahlóti.

Þar endurbættur.

11¼ x 7½ x 5¼ í manni	Kr. 990
Eldfari	25
	<hr/> Kr. 1015

5/10-04

Sehror, Vesturgötu

Geymsluhúsi	23 x 12 x 4½	Kr. 3864
-------------	--------------	----------

5/10-04

Gudm. Jónsson, Sandagerði.

Íbidarhúsi	12 x 7 x 3½	Kr. 1372
Eldfari		116
Skiv	3 x 3 x 3¼	78
Geymsluhúsi	6 x 4 x 3¼	144
		<hr/> Kr. 1910

5/10-04



Helgi Loeza, Bröttungötu  
Haraldur Höller, Tjarnargötu

Þúðarkúis	$15\frac{1}{4} \times 13\frac{1}{4} \times 9\frac{3}{4}$	Kr. 11041
Eldferi		440
Skió	$2\frac{1}{2} \times 5 \times 9\frac{3}{4}$	500
do.	$3\frac{1}{2} \times 4\frac{1}{2} \times 11$	609
Geymslukúis	$21\frac{1}{4} \times 5 \times 3\frac{3}{4}$	1105
		<hr/> Kr. 13995

5/10-04

Haraldur Höller, Tjarnargötu.

Þúðarkúis	$15\frac{1}{2} \times 14 \times 11\frac{1}{2}$	Kr. 13361
Eldferi		581
Skió	$3\frac{1}{2} \times 5 \times 10$	742
		<hr/> Kr. 14684

5/10-04

Gudni Jakobsson, Langaveg

Þúðarkúis	$9 \times 9 \times 4\frac{3}{4}$	Kr. 2592
Eldferi		128
Skió	$3 \times 3 \times 7$	177
		<hr/> Kr. 2897

5/10-04

Juqimundur Jónsson, Holtsgötu

Þúðarkúis	$11 \times 10 \times 5$	Kr. 3630
Eldferi		221
Skió	$3 \times 4 \times 4$	234
		<hr/> Kr. 4085

5/10-04

Ginnur Ginnsson, Bergstadastræti

Nij ritning		
Þúðarkúis	$9 \times 9 \times 4\frac{1}{4}$	Kr. 1953
Eldferi		144
		<hr/> Kr. 2097

5/10-04



Gunnl. Gudmundsson, Hverfisgötu

Íbúðarkúis 12 x 12 x 6	- -	Kr. 5256
Eldferi	-	234
Skúsi 3 1/2 x 3 x 5	-	221
		<hr/>
		Kr. 5711

5/10 -04

Gudm. Magnússon, Frakkastíg

Íbúðarkúis 9 1/2 x 9 1/2 x 4 3/4		Kr. 2489
Eldferi	-	122
Skúsi 2 1/2 x 2 x 4		90
		<hr/>
		Kr. 2701

5/10 -04

Gudjón Sigurðsson, Hafnarstræti

Ný vinding.		
Íbúðarkúis 3 1/2 x 17 x 17		Kr. 70938
Eldferi	-	525
Hitstöðvahlitur	-	5500
Vatnsléidsla	-	1000
Badþopu og badker	-	375
		<hr/>
		Kr. 78338

5/10 -04

Jón Þórtarson, Niðarkotslíð

Sláturvarlins 14 x 10 x 8 1/3		Kr. 3010
-------------------------------	--	----------

5/10 -04

Eiríkur Sigurðsson, Geysi

Íbúðarkúis 16 x 12 x 4 1/2		Kr. 6976
Eldferi	-	385
Skúsi 2 1/2 x 3 x 9 3/4	-	210
do. 4 x 12 x 6	-	432
		<hr/>
		Kr. 8003

5/10 -04



HoldsveikraspítalinnGeymslukur 22 x 11 x 4<sup>3</sup>/<sub>4</sub>

K. 3872

5/10-04

Guðm. Guðmarsson, VatnsstígÍbúðarkúis 10 x 9 x 4<sup>1</sup>/<sub>2</sub>

K. 2480

Eldferi

125

Skur 2<sup>1</sup>/<sub>2</sub> x 3<sup>1</sup>/<sub>2</sub> x 3<sup>3</sup>/<sub>4</sub>

165

K. 2770

5/10-04

Sveinn Jón Guðmarsson, Bettisgötu.Íbúðarkúis 10 x 9 x 4<sup>3</sup>/<sub>4</sub>

K. 2600

Eldferi

142

Skur 3 x 4 x 4

252

K. 3044

5/10-04

Siggeir Torfason, LangavegÍbúðarkúis og sölubúnd 19 x 14 x 10<sup>1</sup>/<sub>2</sub>

K. 15371

Eldferi

618

Skur 6 x 14 x 6<sup>1</sup>/<sub>2</sub>

822

K. 16811

19/10-04

Ólafur Magnússon, SkólavörðustígSmíðarkúis 10<sup>1</sup>/<sub>2</sub> x 9<sup>1</sup>/<sub>2</sub> x 6

K. 2457

19/10-04

Jörgen Þórðarson, SpítalastígGeymslukur 16 x 4<sup>1</sup>/<sub>2</sub> x 3<sup>3</sup>/<sub>4</sub>

K. 576

20/10-04



Helgi Jónsson, Bökkhöndstigi

Geymsluskin 10x5x4

Kr. 560

20/10-04

Sifingjar Kristínar Bjarnardóttur, Lækjargata 4

Íbúðarkúis 34½x12x9

Kr. 11385

Eldferi

- 855

Skin 2½x2½x8

- 140

do. 2¾x3x3¾

- 66

do. 2½x3x3¾

- 60

Kr. 12506

20/10-04.

Þorsteinn Egilsson, Vesturgata 46

Íbúðarkúis 12x11x5¾

Kr. 4342

Eldferi

- 256

Skin 4x3x7½

- 336

Kr. 4984

20/10-04

Einar Einarsson, Háholtsi

10x10x3¾, íbúðarkúis

Kr. 1930

Eldferi

- 78

Skin 10x3x3¾

- 150

Kr. 2158

20/10-04

Jónatan Þorsteinsson, Langagöy

Íbúðarkúis 21¾x(12¼á12¼, 9½á9)x10¼

Kr. 10701

Eldferi

- 416

Geymsluskin 11x8x5

- 1122

Nýindryg:

Íbúðarkúis in stenni 12x10x5

- 3840

Eldferi

- 193

Skin 4x4x7½

- 416

Kr. 16688

20/10-04



Jóhannes Gudmundsson, Njálsgötu.

Íbúðarkúis $9 \times 8 \times 4\frac{3}{4}$	Kr. 1944
Eldfari	- 142
Skúr $3 \times 3\frac{1}{4} \times 3\frac{3}{4}$	- 153
	<hr/> Kr. 2239

2/10-04

Páll Gudmundsson, Grettisgötu.

Íbúðarkúis $11 \times 10\frac{1}{2} \times 6\frac{1}{2}$	Kr. 4268
Eldfari	- 300
Skúr $3\frac{1}{2} \times 3\frac{3}{4} \times 8$	- 441
	<hr/> Kr. 5009

3/11-04

Þorgeir Pálsson, Bergstaðastræti.Ný virding:

Íbúðarkúis $12 \times 11 \times 6$	Kr. 5088
Eldfari	" 447
Skúr $3 \times 3\frac{3}{4} \times 7\frac{1}{4}$	- 318
	<hr/> Kr. 5853

3/11-04

Benedikt Stefánsson, Bergstaðastræti.

Pakkúis með íbúð $12\frac{3}{4} \times 9 \times 9\frac{1}{4}$	Kr. 3774
Eldfari	- 69
	<hr/> Kr. 3843

3/11-04

Alttafélagið Högn, Langveg.

Skúr $18 \times 4\frac{1}{2} \times 3\frac{3}{4}$	Kr. 612
---	---------

Skúr þessi álist fullhætt virtur á Kr. 400

3/11-04



Jugítjórg Jensdóttir, Laufásveg.

Íbúðarhlutur	14½ x 13 x 7½	Kr. 8120
Eldfari		- 316
Skúr	1 x 1 x 1¾	- 288
		<hr/> Kr. 8724

3/11-04.

Beníng Benínjasson, Langaveg.

Íbúðarhlutur	14 x 11 x 9¾	Kr. 6790
Eldfari		- 366
Skúr	3 x 4 x 8½	- 399
Geymsluhlutur	8 x 7 x 4½	- 824
		<hr/> Kr. 8379

16/11-04

Sigurður Hjáltested, Klapparsög.

Geymsluhlutur	9 x 8 x 4½	Kr. 919.
---------------	------------	----------

16/11-04

Jón Guðmundsson, Bráðrabogarsög.

Íbúðarhlutur	11 x 11 x 5	Kr. 3674
Eldfari		- 149
Skúr	3 x 4 x 4¼	- 300
		<hr/> Kr. 5723.

16/11-04

Guðm. Jakobsen, Langaveg.

Íbúðarhlutur	16 x 14 x 7½	Kr. 16240
Eldfari		- 587
Útbygging	7 x 10½ x 5	- 2800
		<hr/> Kr. 19627

Eftir samkomulegi við virdingarmennina ferist virdingin  
á íbúðarhlutinum virdur um 800 Kr. og verður þá öll  
virdingin Kr. 18827.

17/11-04.



Skuli Benjamínsson, HverfisgötuÞóður Pétursson, Brekkugötu.

Fiskgeymslubúis 12x10x4	Kr. 1368
-------------------------	----------

1/2 - '04.

Gudrún Árnadóttir, Brantarholti:

Ber 13x8½ x 5 í manni	Kr. 1417
Eldfari	50
Skur 8x4 x 3¾	224
	<hr/> Kr. 1691

1/2 - '04.

Íshvísfélagið

Íshvís 20x48 x 11	Kr. 24000
Eldfari	50
Skur 3½x38 x 5½	1099
do. 23½x5 x 5½	940
do. 12x3 x 4	216
	<hr/> Kr. 26305

1/2 - '04



Gudm. Björnsson og Sigvaldi Bjarnason, Barónsstíg

Stúdurhúsið	$10\frac{1}{2} \times 12 \times 10\frac{1}{2}$	Kr. 6006
Eldfari		- 300
Skrú	$8 \times 5\frac{1}{2} \times 4\frac{1}{4}$	- 600
		<hr/>
		Kr. 6906

1/2 - '04

Juvar Nikulísson, Langaveg 48

Stúdurhúsið	$14 \times 10 \times 4\frac{1}{2}$	Kr. 3822
Eldfari		- 165
Skrú	$2\frac{1}{2} \times 3 \times 3\frac{1}{4}$	- 80
		<hr/>
		Kr. 4067

1/2 - '04.



Jón Setberg og Eyvindur Árnason, Laufásveg.

Trésmítalnis 14x15x7	(8740)	kr. 8740
Eldferi		315
Motor 4000	þykktarþefill 1275	
Kilnask 1700	Frosma 4335	
Stærmetz barnark 1163	Bandiöj 921	
Bandiöj 322	Slýperrennibekku 400	
Rennibekkan 200	Útnisilát 25 kr.	11341
		<u>ALLS kr. 20396</u>

Jeg veð athygli bejarstjórnar á því að ekki eru eldfasti veggir ne eldfast höft í klefanum, sem motorinn er í. Hann hefur 10 hesta afl.

2/1 - 03

Gudni. Gudmundsson Skálholtstíj

Íbúðar hlú 10x10x4 1/2	(Ófullgjört)	kr. 2630
Eldferi		120
Skúr 2x3x4		125
		<u>kr. 2876</u>

Flutt í húsið í öleyfi. Varðar járn á gólfrit undir 2 ofnum.



1905.1. Arnann Jónsson, Hæfirgötu.

Íbúðarkúsi	12 x 11 x 7 1/2 (1 1/2)	(5.58)	Kr. 5520
Eldferi			- 321
Skúr	3 1/2 x 4 x 10 (Stigi)	(3.80)	- 532
Núntan birtugötu			<hr/> Kr. 6373

18/1 - '05

2. Björn Kristjánsson, Vesturgötu 4.

Íbúðarkúsi og söluvið	20 x 12 x 10 (3)	(5.29)	Kr. 12680
Eldferi			- 500
Skúr	3 x 4 1/4 x 9 1/2 (Stigi)	(3.77)	- 456
Skúr	3 1/2 x 6 x 9 1/2 (Stigi)	(4.21)	- 840
Geymsluskúsi	19 x 12 x 10	(2.40)	- 5472
			<hr/> Kr. 19948

18/1 - '05

3. Þórhur Ólafsson, Njálsgötu.

73	Íbúðarkúsi	9 x 9 x 5 (3/4)	(5.70)	Kr. 2304
	Eldferi			- 179
	Skúr	3 1/2 x 3 x 7	(3.63)	- 259
				<hr/> Kr. 2742

18/1 - '05

4. Ingeniör Petersen, Langaveg

84	Íbúðarkúsi	14 x 12 x 6 1/4		Kr. 5502
	Eldferi			- 356
	Skúr	3 1/2 x 5 1/2 x 4 1/2		- 413
				<hr/> Kr. 6271

2/2 - '05



5. Flutafélagið Nólundur, Klapparlöð.Smíðarknis  $24 \times 12 \times 6$ 

Kk. 2952

+

 $\frac{1}{2}$ -056. Haraldur Møller, Tjarnargötu.Smíðarknis  $16\frac{1}{2} \times 7\frac{1}{2} \times 4\frac{3}{4}$ 

Kk. 1353

Limofu

47

Eldsmannaveggur úpfallgjör

Kk. 1400

 $\frac{1}{2}$ -057. Fjóstur Hjartarson, MiðstrætiSmíðarknis  $11 \times 8 \times 7$ 

Kk. 2178

+ Eldfari

50

Skúr  $4 \times 8 \times 5$ 

468

Kk. 2696

 $\frac{1}{2}$ -058. Prentsmiðjan Lütkenberg, ÞingholtsstrætiPrentsmiðja  $25 \times 14 \times 12\frac{1}{2}$ 

Kk. 18100

Hjelar og fleira

16415

Töppur

Kk. 34515

 $\frac{1}{2}$ -059. Leinn Einarsson, NjálsgötuStíðarknis  $9 \times 8 \times 4\frac{1}{2}$ 

Kk. 2052

+

Eldfari

115

Skúr  $2\frac{1}{2} \times 3\frac{1}{2} \times 4$ 

150

Kk. 2317

 $\frac{16}{2}$ -0510. Slippfélagið, NjarnargötuTímbergjarnslúki  $25\frac{1}{2} \times 13 \times 5\frac{1}{2}$ 

Kk. 2346

Skúr  $39 \times 6\frac{1}{2} \times 5$ 

975

Flyt Kk. 3321



10. Skippfélagið Myrangötu Fruld

	Flutt	Kr. 3321
		Kr. 576
		- 698
		<u>Kr. 4595</u>

16/2-05

11. Einar Einarsson, Grettisgötu

89	Íbúðarhúsi 9x8x5	Kr. 2052
+	Eldferi	- 158
	Skúr 2 1/2 x 4 1/2 x 4	- 195
		<u>Kr. 2405</u>

16/2-05

12. Skili Jónsson, Njálsgötu

	Íbúðarhúsi 10x10x5	Kr. 2850
40	Eldferi	- 179
	Skúr 3x5x4 1/4	- 288
		<u>Kr. 3317</u>

06/2-05

13. Jón Guðmundsson, Langaveg

65	Skúr 6x10x4	Kr. 300
----	-------------	---------

16/2-05

14. Sigurður Annundsson, Vatnustíg

	Íbúðarhúsi 10x10x6	Kr. 3610
Ath. skýr	Eldferi	- 275
	Skúr 4x4x8 1/2	- 608
		<u>Kr. 4493</u>

16/2-05



## 15. Sigríður Bjarnadóttir, Njálsgötu

91	Íbúðarkúis	$10 \times 9 \times 4\frac{3}{4}$	Kr. 2570
	Skúr	$3 \times 3 \times 4$	171
	Eldferi		141
			<hr/> Kr. 2882

2/3-05

## 16. Magnús Magnússon, Víkastíg.

92	Íbúðarkúis	$9 \times 9 \times 4\frac{3}{4}$	Kr. 2313
	Eldferi		105
	Skúr	$2 \times 2 \times 3\frac{1}{2}$	70
			<hr/> Kr. 2488

2/3-05

## 17. Elís Pétursson, Njálsgötu.

93	Íbúðarkúis	$11 \times 9 \times 4\frac{1}{2}$	Kr. 2400
	Eldferi		108
	Skúr	$3 \times 3 \times 3\frac{1}{2}$	153
			<hr/> Kr. 2661

2/3-05

## 18. Þorsteinn Ragnvaldsson, Bergstaðastræti

94	Íbúðarkúis	$9 \times 9 \times 4\frac{1}{2}$	Kr. 2313
	Eldferi		130
	Skúr	$2\frac{1}{2} \times 3 \times 4\frac{1}{2}$	175
			<hr/> Kr. 2618

2/3-05

## 19. Sveinbjörn Jónsson og Jón Jónsson, Skólavörðustíg.

95	Íbúðarkúis	$10 \times 10 \times 6$	Kr. 3540
	Eldferi		282
	Skúr	$3\frac{1}{2} \times 3\frac{1}{2} \times 10\frac{1}{4}$	455
			<hr/> Kr. 4277

2/3-05

2000  
154  
124  
2179



20. Guðni. Guðmundsson. Skálholtssög  
 Ný virding (5/4)

2	Íbúðarhúsi 10x10 x 4 1/2	Kr. 3040
	Eldfari	- 145
	Skúr 2x3x4	- 138
		<u>3323</u>

4/3-05

21. Magnús Magnússon, Grettisgötu

95	Íbúðarhúsi 10x9 x 4 3/4	Kr. 2200
	Eldfari	- 155
	Skúr 2x3x4	- 124
		<u>Kr. 2479</u>

(Mat og upfnat eins)

6/3-05

22. Halldór Sigurðsson, Laufásveg.

96	Íbúðarhúsi 11x11 x 6 1/2 al	Kr. 5148
	Eldfari	- 328
	Skúr 3x3 x 4 1/2	- 216
	Snúdyri 3 1/2 x 3 1/2 x 5 1/2	- 266
		<u>Kr. 5958</u>

16/3-05

23. Jens Jensson, Kjalsgötu.

97	Íbúðarhúsi 10x9 x 4 3/4	Kr. 2420
	Eldfari	- 116
	Skúr 2 1/2 x 3 1/2 x 4	- 175
		<u>Kr. 2711</u>

16/3-05

24. Steindór Ólafsson, Grettisgötu:

98	Íbúðarhúsi 9x10 x 5	Kr. 2682
	Eldfari	- 132
	Skúr 2x4x5	- 212
		<u>Kr. 3026</u>

16/3-05



25. Guðm. Björnsson og Sigvaldi Bjarnason við Langaveg.

Elki bind Jöndarknis  $9 \times 9 \times 5$  (öfullgjört) Kr. 1107  
16/3-05

26. Björn Guðmundsson, Skólavörðslóki.

Gymmlubris  $20 \times 8\frac{1}{2} \times 7$  Kr. 2500  
Smátt Skir  $20 \times 7\frac{1}{4} \times 5$  Kr. 1700  
Kr. 4200  
vint 28/10-03 16/3-05

27. Michael Lund & Co við Tjörnina.

99 Ishis  $14 \times 21 \times 6$  al Kr. 6006  
Skir  $7 \times 5 \times 4\frac{1}{2}$  . 399  
Nátnapottur . 65  
Kr. 6470  
6/4-05

28. Joel Þorleifsson, Skólavörðslóki

104 Jöndarknis  $10 \times 9 \times 4\frac{1}{2}$  Kr. 2570  
Eldferi . 188  
Skir  $4 \times 3 \times 3\frac{3}{4}$  . 188  
Kr. 3044  
2906 6/4-05

29. Jón Bjarnason, Grettisgötu.

100 Jöndarknis  $13\frac{1}{2} \times 12 \times 6\frac{1}{2}$  al Kr. 6075  
Eldferi . 350  
Skir  $3\frac{3}{4} \times 4 \times 8$  . 450  
Suddyr  $3 \times 4 \times 4\frac{1}{2}$  . 252  
Kr. 7127  
6/4-05



30. Gunnþórunn Halldórsdóttir, Surtmannsstíg

102  
 Þolubúð  $8 \times 8\frac{1}{2} \times 5\frac{1}{2}$  al Kr. 1432  
 Eldferi - 45  
 Kr. 1477

6/4-05

31. Helgi Helgason, Skólavörðunastíg  
 (Nývirkning)

gamall  
 Þóðarkúis  $14\frac{1}{2} \times 10 \times 4\frac{1}{2}$  al Kr. 3538  
 Eldferi - 215  
 Skur  $3 \times 3 \times 3\frac{1}{2}$  - 108  
 359+3  
 1077 Kr. 3861  
 1080  
 4988

6/4-'05

32. Guðni Jakobsen, Kjalsgötu 33 B.

103  
 Þóðarkúis  $9 \times 8 \times 4\frac{1}{2}$  al Kr. 1917  
 Eldferi - 126  
 Skur  $2\frac{1}{2} \times 3\frac{1}{2} \times 3\frac{3}{4}$  al - 165  
 Kr. 2158

6/4-'05

33. Sigríður Sigríðsson, Konarstræti.

Þóðarkúis  $15 \times 8\frac{1}{2} \times 6\frac{1}{2}$  Kr. 4665  
 Eldferi - 143  
 Skur með forstofu  $15 \times 6 \times 8\frac{1}{2}$  - 2430  
 Eldferi - 239  
 Geymslúkur  $8\frac{1}{2} \times 3 \times 3\frac{1}{4}$  - 104  
 Kr. 7579

25/4-'05

34. Dógeir Sigríðsson, Kaupm. Spávanborg

Fiskflakningsskur  $27 \times 14 \times 4$  al. Kr. 2214

25/4-'05



35. Flutafélagið Völundur á lög Kristjáns Þafssonar við Njálsgötu

Ufullgjört	Þvíturhúsi 12x11x4	Kr. 3240
	Skin 4x2x4	- 120
		<hr/> Kr. 3360

25/4-'05.

36. Sigurjón Grímsson, Njálsgötu 42

Þvíturhúsi 10x9x4½	Kr. 2430
Elfari	- 153
Skin 3x4x4½	- 255
	<hr/> Kr. 2838

25/4-'05.

37. Magnús Magnússon, Grettisgötu.

Ný vörðing:

Þvíturhúsi 10x9x4¾	Kr. 2400
Elfari	- 180
Skin 2x3x4	- 124
	<hr/> Kr. 2704

25/4-'05.

38. Guðm. Jakobsson Njálsgötu 40B

39. Sami " 39B

Þvíturhúsi 9x8x4½	Kr. 2016
Elfari	- 126
Skin 2½x3½x3¾	- 175
	<hr/> Kr. 2317

25/4-'05.

40. Guðm. Jakobsson, Vítastíg 17

Þvíturhúsi 9x8x4½	Kr. 2160
Elfari	- 126
Skin 3½x2½x3¾	- 175
	<hr/> Kr. 2461

25/4-'05.



41. Guðm. Jakobsson, Barónsstíg 16

Íbidarknis 11x10x6<sup>1</sup>/<sub>4</sub> Kr. 4444

Eldferi - 339

Skin 3x4x8<sup>1</sup>/<sub>2</sub> - 507

Kr. 5290

25/4-05

42. Guðm. Jakobsson, Langaveg 76B

Íbidarknis 10x10x4<sup>1</sup>/<sub>2</sub> Kr. 3000

Eldferi - 129

Skin 3x3x4 - 171

do. 4x10x5 - 300

Kr. 3600

25/4-05

43. Emeurkur Jónsson, Hverfisgötu

Íbidarknis 12x12x7 Kr. 6372

Eldferi - 332

Skin 4x5x9<sup>1</sup>/<sub>4</sub> - 788

Kr. 7492

25/4-05







156 auðar blaðsíður



## Afnotalaeyfi fyrir byggingar.

Nr.	Dagsetning.	Byggingarleyfi			Nafn eigenda	Staðu húsins
		Ár	Nr.	Dagr.		
101.	5. apríl 1906.	1905	174	2/9	Ólafur Davidsson, bankabókari	Laufásveg
102.	21. maí 1906	1905	168	2/9	Páll Gudmundsson, tísniður	Njálsgötu
103.	— —	1905	218	7/10	Jón Stefnsson, skósiður	Njálsgötu
104.	— —	1905	261.	2/2	Halldór Ólafsson, tísniður	Njálendugötu
105.	— —	1906	5	6/1	Gudni Þorláksson, tísniður	Grettisgötu
106.	— —	1906	4	6/1	Högni Finnsson, tísniður	Grundarstíg
107.	— —	1906	21	17/2	Sveinn Jónsson.	Þrekkgötu
108.	— —	1906	39.	3/3	Sigríður Meyrisdóttir, ekkja	Langaveg
109.	23. maí 1906	1905	99	10/5	Íslands banki	Sniturstreti
110.	— —	1905	205	7/10	Þinnáðarfélag Íslands	Lækjargötu
111.	7. maí 1907	1906	190	23/10	Sveinn Sveinsson	Óðrissögötu 7
112.	— —	1906	151	25/8	Helgi Teitsson	Vesturgötu 51A



lim  
Appiljád herbergi á loftum má ekki hafa til ibúðar.

Appiljád herbergi á loftum verður eigi haft til ibúðar.  
\* \* \*



















B-y-g-g-i-n-g-a-r-l-e

Nr.	Nafni.	Heimili.	Tegund leyfisins.	Teningsálnir.
1.	Jón Jónsson	+ Nýlendugötu 21	2 lífráttarhúsið með skurum við <sup>Lindargötu</sup>	2425.1546
2.	Ólafur Þóðarson	- Klapparstíg	Bráðabirgðaskýli	"
3.	Þjarni Jónsson	+ Klapparstíg	Witnis við Vegamótastíg	798
4.	Egill Þíðriksson	+ Langaveg	Þóðarhúsi og skúr	810
5.	Gudm. Jakósson	+ Langaveg	do. do. við Njálsgötu	436
6.	Ó. Þ. Ólafsson	-	do. do. do.	745
7.	Jónas Þorsteinsson	+ Klapparstíg 12.5.	do. do. do.	810
8.	Alttafélagið Hjólur	+ Langaveg	2 skúr og breyting á húsi	1664
9.	Sigurður Jónsson	+ Þjarnargötu	Þóðarhúsi og skúr við Langaveg	2793
10.	Gudni Óðsson	+ Garðarstræti 1	Þóðarhúsi og skúr við Nýlendugötu	1053
11.	Gunnar Gunnarsson	+ Hafnarstræti	Geymslúsi við Austurstræti	3107
12.	Steingrímur Gudmundsson	+ Bergstadsstræti 9	2 skúr og breyting á húsi	664
13.	Þorst. Sigurðsson	- Suðurgötu	Breyting á vitihúsi Langaveg 5	"
14.	Emil Strand	þá Ísafirði	Lífráttarhúsi og skúr á Frostastöðum	192
15.	Ásgeri Sigurðsson	+ Suðurgötu	Flötunings-skúr á Svartborg	1701
16.	Þjarni Simonsen	+ Vallarstræti	Stækkan á skúr (160°)	64
17.	M. Lund	-	Skúr við íshúsi á helkotsstíni	175
18.	Alttafélagið Steinar	+ Myrargötu	Vinnuhúsi	1700
19.	Hakon Grímsson	+ Frammeg 4	Þóðarhúsi og skúr við Brekkugötu	460
20.	Jón Jakósson	+ Frammeg 3	do. do. Vesturgötu	776
21.	Gudm. Símarsson	+ Vesi	Breyting á íttunahúsi 3/2-04	"
22.	Gunnar Gunnarsson	- Hafnarstræti	Bráðabirgðaskúr við Hafnarstræti	"
23.	Verslunin Godthaab	- Pósthúsistræti	Kristur á pakkhúsi	"
24.	Verslunin Edinborg	- Hafnarstræti	Miðstíðrahúsi og kjallarahúsi	"
25.	Ásm. Gestsson	+ Langaveg	Stækkan á húsi og skúr	14.66
26.	Hallgrímur Þóðarson	+ Ingilfrættir	Þóðarhúsi og skúr	5.94
27.	Þorst. Sigurðsson	+ Langaveg 5	Stækkan á skúr	99
28.	Gísli Jónsson	- - - 24.	Breyting	"
29.	Ágúst Rögnvaldsson	+ Hverfisgötu 25	Stækkan á húsi og skúr	223
30.	Sigurður Ólafsson	+ Skólavörðustíg	Þóðarhúsi og skúr við Njálsgötu	765
31.	Þjarni Þjarnarson	+ Bergi	Þóðarhúsi, skúr, hláð, fjór við Hlíðveg	1374
32.	David Jónsson	+ Þingholtstræti 23	Leigjandi-Þóðarhúsi. Samkomuhúsi	3715
33.	Jón Þorvaldsson	-	Þóðarhúsi og skúr við Þingholtstræti	3257
34.	Gudm. Jónsson	+ Antmannustíg	Þóðarhúsi við Miðstræti	1928
35.	Óni Zakariassen	-	Þóðarhúsi og skúr við Ingilfrættir	1252
36.	Mir & Steinarníða-félagið	Núttan uppant	Þóðarhúsi og skúr við Randarastíg	886
37.	H. P. Duss	- Stalstræti 2	Húsið utan við glugga, stjett	"
38.	Har. Müller	+ Þjarnargötu	Snúðarhúsi breytt í Þóðarhúsi	"



e - y - f - i á - r - i - d 1905.

Gjaldnir.	Leyfiðveitt.	Gjald.		Borgað		Borgað í árþlok.		Athugasemdir.	
		Kr.	ann.	Dag.	Kr.	ann.	Kr.		ann.
125.46	7. jan.	8	79	30/1	✓	8	79	-	Breyting á innt. til H. þrissonar 6/2 - '04.
"	"	2	-	1/5		2	-		
198	"	7	98	19/1	✓	7	98	-	
10	"	8	10	19/1	✓	8	10	-	
136	"	4	36	28/4		4	36	-	
145	"	7	45	18/1	✓	7	45	-	Skilyrði sett um að ris skuli vera minnst 3 aln.
110	"	8	10	6/3	✓	8	10	-	
664	"	18	64	28/4		18	64	-	
793	"	27	93	1/5		27	93	-	Skilyrði sett um 2 reykháfa.
253	21. jan.	10	53	15/3	✓	10	53	-	Búnd 10x10 fygur 11x10
107	4. febr.	31	07	2/5		31	07	-	
664	"	8	64	11/2	✓	8	64	-	Skilyrði sett um milligölf.
"	"	2	-	1/5		2	-	-	
192	"	2	-	1/2	✓	2	-	-	
1701	"	17	01	8/2	✓	17	01	-	
64	"	2	-	29/4		2	-	-	
175	18. febr.	2	-	29/4		2	-	-	
1700	"	17	-	1/5		17	-	-	Skilyrði sett um 2 alna ris
460	"	9	60	24/2	✓	9	60	-	
776	"	7	76	7/3	✓	7	76	-	Reyktur að 100°/20
"	"	2	-	9/3	✓	2	-	-	
"	"	2	-	2/5		2	-	-	
"	4. marz	2	-	28/4		2	-	-	
"	"	2	-	29/4		2	-	-	
14.66	"	14	66	28/4		14	66	-	Skilyrði um eptirlitsmann. <i>Stk. m.</i>
5.94	"	5	94	28/4		5	94	-	
99	"	2	-	8/3	✓	2	-	-	
"	"	2	-			x		-	
223	"	2	23	10/3	✓	2	23	-	
765	"	7	65	1/5		7	65	-	Skilyrði um 3 alna ris.
374	"	13	74	5/4	✓	13	74	-	
3715	"	37	15	9/3	✓	37	15	-	há ekki trinka gamla bakotjann.
3257	"	32	57	13/3	✓	32	57	-	
1928	"	19	28			x		-	Skilyrði um 2 reykháfa og breyting á gluggum.
1252	"	12	52	8/3	✓	12	52	-	
886	"	8	86			x		-	
"	"	2	-	28/4		2	-	-	
"	"	2	-			x		-	



B - y - g - g - i - n - g - a - r - l - e -

No.	Nafn.	Heimilsi	Tegund leyfisins	Teningoálmur
39.	Flutafélagið Gutenberg	Þingholtsstræti	Salerni	
40.	Magnús Benjamínsson	Veltusund	Íbúðarhúsi <sup>og breyting á húsi</sup> við Veltusund	1110
41.	Nicolai Þjarnasen	Stólstræti	Íbúðarhúsi og skúli við Hverfisgötu	2618
42.	Gudbr. Þórðarson	Bergstaðastræti	Bræðrum á húsi	390
43.	Gudm. Magnússon	Hverfisgötu	Skúli við bakki	100
44.	M. Kristjánsson		Skúli við smíðarhúsi hjá Grettisgötu	63
45.	Þjón Þjórnsson	Njálsgötu 21. B.	Skúli	60
46.	Kristjana Teitisdóttir	Grettisgötu	Íbúðarhúsi og Lékinnar við Frakkast	1256
47.	Ástríður Jónsson	Lindargötu	Íbúðarhúsi og skúli við Smiðjustíg	1439
48.	Gudm. Egilsson	Langaveg		
49.	Gísli Þorbjarnarson	Bergstaðastræti	Stakkur á skúli við Bergstaðastræti	7
50.	Þór. Þorláksson og Jón Jónsson	Laufásveg	Salerni við Laufásveg	
51.	H. P. Jóns	Stólstræti	Vörnglymslúki	4446
52.	Mattías Mattiásson	Bröttungötu	Íbúðarhúsi	2490
53.	Karl Nikulásson	Hverfisgötu 2 B	Íbúðarhúsi við Smiðjustíg	1150
54.	Magn. Benjamínsson	Veltusund	Kristna húsi við Valtstræti	
55.	Snovaldsensfélagið	Veltusund	Breyting á húsi	
56.	Linnar Trégar	Vesturgötu	Veitingarhúsi við Austurstræti	
57.	D. Tuomson	Hafnarstræti	Stakur á skúli og kjallari milli gamalshúsi	1489
58.	Frikirkjuöfnunarmann		Leiging á kirkju	3191
59.	Sig. Kristjánsson	Bankastræti	(Lindur) 2 skúli og safnþró	728
60.	Þóður Þoroddsen	Klapparástíg	Íbúðarhúsi, anddyri og skúli við Gíttagötu	2772
61.	Ólafur Þorláksson	Vesturgötu	Íbúðarhúsi við Vesturgötu	1200
62.	Jón Magnússon	Holtsgötu	Íbúðarhúsi Lékinnar Salerni Þakkeris	
63.	Órni Þorláksson	Franmesveg	Íbúðarhúsi	1296
64.	Jón Gudmundsson	Sandagerði	Íbúðarhúsi, skúli, heyrni, þermin og húsi	2223
65.	Pjetur Þórðarson	Vesturgötu 50 A	Sölvubúð (skúli)	
66.	Joh. Lárusson		Heyskúli við Rautarárstíg	715



4 - f - i á - r - i - ð 1905.

Gjaldin	Lýfið veitt	Gjald		Borgað			Borgað í árslok		Stungasundur
		Kr.	am.	Dag.	Kr.	am.	Kr.	am.	
	Flutt								
	1. apríl	2	-	1/5	2	-	-	-	
1110	--	13	10	28/4	13	10	-	-	
2618	--	26	18	28/4	26	18	-	-	
390	--	3	90	3/5	3	90	-	-	
180	--	2	-	4/4	2	-	-	-	
63	--	2	-	✓		x			
60	--	2	-	✓		x			
1256	--	12	56	22/4	12	56	-	-	
1439	--	14	39	28/4	14	39	-	-	
	--								
7	--	2	-	3/5	2	-	-	-	
	--	2	-	4/5	2	-	-	-	
4446	18. marz	44	46	28/4	44	46	-	-	
2490	--	24	90	✓		x			
1150	--	11	50	29/4	11	50	-	-	
	15. apríl	2	-	28/4	2	-	-	-	
	--	2	-	28/4	2	-	-	-	
	--								
1489	--	14	89	28/4	14	89	-	-	
3191	--	31	91	29/4	31	91	-	-	
728	--	9	28	28/4	9	28	-	-	
2772	--	27	72	2/5	27	72	-	-	
1200	--	12	-	2/5	12	-	-	-	
	--	27	99			x			
1296	--	12	96	18/4	12	96	-	-	
2223	--	22	23	1/5	22	23	-	-	
	--					x			
715	1. apríl	7	15	1/5	7	15			



























































B - y - g - g - i - n - g - a - r - l - e - y -

Nr.	N - a - f - n.	H - e - i - m - i - l - i.	Tegund leyfisins	Leyfid skitt.	Tennings- álmir
1.	Bjarni Jónsson	Langaveg	<sup>12x12</sup> <sup>3x4</sup> <sup>2x1 1/2</sup> Tindarkúis, skín g salerni Kasthúsum	6. jan.	1404
2.	Kristinn Jónsson	Frakkastíg	<sup>13x6</sup> <sup>8x1 3/4</sup> Geymslukúis salerni	--	421
3.	Stefán Bjarnason	Bergi	<sup>13x12</sup> <sup>5x4</sup> <sup>4x3 1/2</sup> Tindarkúis, 2 skínar í Grundarstíj	--	2445
4.	Högni Finnsson	Grundarstíj	<sup>12x12</sup> <sup>6x9</sup> <sup>3x5 1/2</sup> Tindarkúis, sundarkúis, skín	--	1144
5.	Endri Þorláksson	Vandur hagi	<sup>12x12</sup> <sup>3x2 1/2</sup> Tindarkúis, skín í Grettisgötu	--	1369
6.	Þorsteinn Sigurðsson	Langaveg 5	<sup>12x12</sup> <sup>4x6</sup> <sup>3x4</sup> <sup>2 3/4 x 1 3/4</sup> Tindarkúis, 2 skínar, salerni	--	1895
7.	Magnús Magnússon	Bergstaðastræti	<sup>15x12</sup> <sup>4x6</sup> <sup>4x4</sup> Tindarkúis 2 skínar í Ingólfrstræti	20. jan.	3284
(8.)	Þórunn Pétursson	Oddgerissta	<sup>3x1 1/2</sup> Salerni	--	16
9.	Stefán Jónsson	Sandagerði	<sup>3x3</sup> Stækun á skín	--	36
10.	Ólafur Arnason	Skjrimannastíj 15	<sup>16x16 1/2</sup> <sup>+ 8 1/2 x 1 1/2</sup> Tindarkúis í Sudurgötu	--	3686
11.	Jóhannes Gudmundsson	Frakkastíj 13.	<sup>10x11</sup> <sup>2x6 1/2</sup> Tindarkúis skín í Nýlendugötu	--	1166
12.	Ánni Þorláksson	Njálsgötu	<sup>9 1/2 x 10</sup> Tindarkúis 9 3/8 x 10 skín <sup>2 1/2 x 1</sup>	3 febr.	905
13.	Bjarni Helgason	Njálsgötu 50	Tindarkúis skín 3 x 3	--	775
14.	Magnús Vignisson	Hverfisgötu 19	<sup>8x8</sup> <sup>8x5</sup> <sup>4 1/2 x 4</sup> Háða skín do Griffa í Ríkisbúð	--	581
15.	Þorvaldur Jónsson	Bergstaðastræti 25	<sup>11 1/4 x 10</sup> <sup>2 1/2 x 2 1/4</sup> <sup>2x2</sup> Tindarkúis skín do	--	1030
(16)	Endri Arnaldsson	Langaveg 70	<sup>10x11 1/2</sup> Stækun á skín	--	53
17.	Sig. Björnsson	Langaveg	<sup>13x12</sup> <sup>3 1/4 x 4</sup> <sup>1 1/2 x 2</sup> Tindarkúis skín salerni Grettisgötu	--	1743
18.	Jón Eyvindsson		<sup>14x13</sup> <sup>3x5</sup> <sup>4x4</sup> Tindarkúis 2 skínar í Skjrimannastíj	17. febr.	2050
(19)	Þu. Þorsteinsson	Vesturgötu	2 tinda byrgta skín á Glasgowvöð	--	-
20.	Ánni Árnason		<sup>13x12</sup> <sup>2 1/2 x 3 1/2</sup> <sup>3x3</sup> Tindarkúis 2 skínar í Skjrimannastíj	--	1654
21.	Sveinn Jónsson	Vesturgötu 50	Tindarkúis skín í Brekkugötu	--	727
22.	Endri Jónsson	Fiskersmúdi	<sup>12x11 1/2</sup> Tindarkúis	--	1311
23.	Rúnólfur Rúnólfsson	Bakka	<sup>11x11</sup> <sup>3 1/2 x 3</sup> Tindarkúis skín í Sellaustastíj	--	1072
24.	Jón Víðisson	Nörk	<sup>11x11</sup> <sup>3x4</sup> <sup>4x4</sup> Tindarkúis 2 skínar	--	1831
25.	Klemens Jónsson	Miðstræt	Tindarkúis í Tjörnna	--	4045
26.	D. Thomsen	Háparastræti	Þreyting á skín	--	-
27.	Björn Jónsson	Áusturstræti 8.	Þreyting á skín	3. mars	692
(28)	Högni Sigurðsson		Þreyting	--	-
29.	Endri Ólafsson	Lindargötu	<sup>10x10</sup> <sup>2x4</sup> Tindarkúis skín	--	806
30.	Kristinn Þorjónsson	Frakkastíj	<sup>14x12</sup> <sup>4x4 1/2</sup> <sup>4 3/8 x 4</sup> <sup>2x4</sup> Tindarkúis 2 skínar salerni	--	2572
31.	Líli Helgason	Hverfisgötu	<sup>22 1/4 x 14</sup> <sup>6 1/2 x 5</sup> Tindarkúis skín	--	5050
32.	Þorst. Sigurðsson	Langaveg 5	<sup>7 1/2 x 6</sup> Geymslukúis Þreyting á salerni	--	202
33.	Benedikt Stefánsson	-- 12	Þreyting á geymslukúis skín <sup>4x6</sup>	--	240
34.	Endri Hallsson	-- 29	<sup>20x14</sup> Tindarkúis skín 3 5/8 x 4 7/8	--	4305
35.	Ánni Jónsson	-- 37	<sup>9x12 1/2</sup> Tindarkúis skín 3 1/2 x 4 Þreyting	--	2336
36.	Endri Eirísson	-- 40	<sup>10x14</sup> Tindarkúis skín 3 1/4 x 5 1/4	--	2764
37.	Jón Helgason	-- 45	<sup>15x14</sup> Pólubúð <sup>0 1/2</sup>	--	2940
38.	Jón Þorsteinsson	-- 55	<sup>7x10</sup> Verkstaðis skín	--	455

Nr.	am
14	04
4	21
24	33
11	44
13	64
18	95
32	87
2	-
2	-
36	86
11	66
9	05
7	73
7	81
10	30
2	-
17	44
20	55
2	-
16	55
7	24
13	-
10	44
18	-
40	44
2	-
6	94
2	-
8	-
25	-
50	-
4	-
4	-
43	-
25	-
27	-
29	-
4	-
588	-



f - i á - r - i - s 1906.

Tennings-  
álmur

1404  
421  
2445  
1144  
1369  
1895  
3284  
16  
36  
3686  
1166  
905  
775  
581  
1030  
53  
1793  
2050  
1654  
727  
1311  
1012  
1831  
4045  
646  
806  
2572  
5050  
202  
240  
4305  
2336  
2764  
2940  
455  
588

Gjald.		Borgað.		Brunabótavirðing		Þaggjar- vottur.		Óborgað i árslok.		Stungasendir.
Nr.	am.	Dag.	Nr.	am.	Dag.	Nr.	Dagsetning.	Nr.	am.	
1404	14	04	28/2	✓ 14	04	16/10	7650			Borgað 16.04
421	4	21	24/1	✓ 4	21	-	-			Bokad samt 10x6
2445	24	45	1/2	✓ 24	45	5/10	9762			
1144	11	44	8/1	✓ 11	44	13/5	6043	106	2/5-06	
1369	13	69	9/1	✓ 13	69	13/5	5815	105	2/5-06	Ris lab. herra en i uppdratti, 2 gl. á stafni
1895	18	95	8/1	✓ 18	95	3/7	8408			
3284	32	84	20/12	✓ 32	84	16/10	13718			
16	2	-								
36	2	-	Uklea borgað							
3686	36	86	18/6	✓ 36	86	5/10	14938			
1166	11	66	24/1	✓ 11	66	19/6	5108			
905	9	05	24/2	✓ 9	05	3/7	3589			
775	7	75	7/2	✓ 7	75	21/5	2953			
581	7	81	21/12	✓ 7	81	21/5	1475			Ferjdruppdratt.
1030	10	30	19/2	✓ 10	30	21/5	3888			
53	2	-							2	Borgað 2/2-07
1793	17	43	6/3	✓ 17	43	16/10	10231			
2050	20	50	20/12	✓ 20	50	5/10	11121			
	2	-	17/12	✓ 2	-					
1654	16	54	17/12	✓ 16	54	5/10	6424			
727	7	27	14/2	✓ 7	27	13/5	2868	107	2/5-06	
1311	13	11	28/3	✓ 13	11					3/2 kralka
1012	10	42	24/2	✓ 10	42	21/5	3948			
1831	18	31	8/3	✓ 18	31	12/11	7362			
4045	40	45	17/12	✓ 40	45	16/10	19100			
	2	-	17/2	✓ 2	-					
646	6	42	17/12	✓ 6	42	6/12	3360			Skilyrði um að fara skirum um, þegar húsid verður flutt 9 um skaut.
	2	-	17/12	✓ 2	-					
806	8	06	7/3	✓ 8	06	13/5	3213			
2572	25	72	27/3	✓ 25	72	18/6	11541			Skilyrði um part ind Lindargötu
5050	50	50	23/4	✓ 50	50					
202	4	02	7/3	✓ 4	02	3/7	825			
240	4	40	7/3	✓ 4	40	2/5	972			
4305	43	05	24/3	✓ 43	05	21/5	15864			
2336	25	36					16203			
2764	27	64	7/3	✓ 27	64	5/10				
2940	29	40	7/3	✓ 29	40	15/11	14755			
455	4	55	7/3	✓ 4	55	12/5	1613			
588	70									



B - y - g - g - i - n - g - a - r - l - e - y -

Nr.	N - a - t - n.	H - e - i - m - i - l - i.	Tegund leyfisins	Leyfid veitt	Tennings-álmir
41.	Þorinn Jón Þinnarson	Grettingsgötu	Flútt Húðarhúis, skín 7 1/2 x 11 1/2 x 2 3/4	3. mars	571
42.	Sigrúnjón Ólafsson & Co.	Skólavörðustíg	Verkstæði, skín 25 x 14 6 1/4 x 14	---	4550
43.	Gudm. Jónsson	Bergstaðastr. 32.	Húðarhúis skín 10 1/4 x 9 3/4 x 3 1/2	---	873
39.	Sigríður hegnisdóttir	Kirkjuból	Húðarhúis g. skín 10 x 9 3 x 5	---	784
40.	Pétur Hjaltastéð	Langaveg (Rauðarstíg)	2 skínar Hlæðag. fjó. Hesthúis 4 x 4 a 3 x 5 27 x 13 22 x 8	---	2573
44.	Jón Reykdal	Midstrati	Húðarhúis skín 16 x 13 8 x 3	---	3540
45.	C. Frederiksen	Vesturgötu	Breyting á bakaríi	---	-
46.	Baldur Reykjavíkur	Kirkjuból	Baðhúis 18 1/2 x 11 1/2	17. mars	1436
47.	Sig. Briem	Pósthússtrati	Húðarhúis í Tjarnarbrékkun 19 x 15 3 1/2 x 5 1/8 7 1/4 x 14	---	4955
48.	Ginnur Jakobsson	Vesturgötu	Salerni 1 1/2 x 1 1/2	---	7
49.	Páll Jónsson	Kaplanspjólaveg	do. 1 1/2 x 1 1/2	---	7
50.	Hjörleifur Þórðarson	Hverfisgötu	Liðarhúis g. 2 skínar Landakotaveg	---	3460
51.	Ólafur Þorsteinsson	Austurstrati	Indurbyggning á skín 10 x 12	---	-
52.	Lisli Guðmundsson	Hverfisgötu	Breyting á húsi	---	-
53.	H. Th. A. Thomsen	Alfarstrati	Breyting á skín 16 1/2 x 5 1/2 x 1 1/2 Geymsluskín	4 apríl	784
54.	B. H. Bjarnason	Alfarstrati	Breyting á húsi	7. apríl	-
55.	Ólafur Sveinsson	Austurstrati	Stakkur á húsi 4 x 12	---	1118
56.	Ólafur Bjarnason	Tjarnargötu	Húðarhúis hlæðg. Verkstæði 21 x 12 1/2 5 1/4 x 2 1/2 14 x 8	---	4717
57.	Ólafur Sveinsson	Þingholtstrati	Geymsluskín 18 1/2 x 8 x 3 1/4	---	555
58.	Páll Halldórsson	---	Skín 10 x 12	---	80
59.	Ólafur Sveinsson	Lindargötu	Stakkur á geymsluskín 15 x 20	---	2250
60.	Ólafur Sveinsson	Langaveg	Breyting á húsi	---	-
61.	Ólafur Sveinsson & Bjarni Þorsteinsson	Grettingsgötu	Stakkur g. breyting á skín Geymsluskín 12 x 5	---	324
62.	Jón Lárusson	Langaveg	Húðarhúis skín 11 1/2 x 10 5 1/8 x 3 1/2	---	988
63.	Jón Stefánsson	Hjalsgötu	Salerni 2 x 1 1/2	---	9
64.	Bjarni Helgason	---	Stakkur á húsi 1/2 x 9	---	22
65.	Ólafur Sveinsson	---	Kristgluggi á húsi	---	-
66.	Jón Felixson	Frakkastíg	Húðarhúis skín 12 x 4 3 1/4 x 3 1/2 x 4 6 1/2 x 5	---	2212
67.	Jónas H. Jónsson	Vesturgötu	Húðarhúis skín 12 x 12 4 x 3	---	2016
68.	Gudrún Jónsdóttir	Klapparstíg	Húðarhúis skín 14 x 13 4 x 4	---	1976
69.	C. E. Lárusson	Langaveg	Breyting	17. apríl	-
70.	Ólafur Sveinsson	Langaveg	Geymsluskín	---	497
71.	Pétur Sigrímundarson	Langaveg	Húðarhúis 17 x 14	---	3570
72.	Richard Torfason	---	Húðarhúis 2 skínar 14 x 12 5 x 3 1/2 3 1/2 x 2 1/2	21. apríl	1980
73.	Ólafur Sveinsson	Bergstaðastrati	Húðarhúis 2 skínar 16 x 14 4 x 4 6 x 3	---	2650
74.	Jakob Ólafsson	Austurstrati	Húðarhúis skín 12 x 11 7 x 4	---	1892
75.	Ólafur Sveinsson	Frakkastíg	Húðarhúis skín 11 x 10 3 1/2 x 2 1/2	---	1035



f - i a - r - i - d 1906.

Temps  
álmis

Egald		Borgað		Brennitaririnn		vottid Byggingar		'Ungad' arslok		Stungasandir	
Nr.	am.	Day	Nr.	am.	Day	Kromu	Nr.	Day	Kr		am.
	588	70							2		
571	5	71			2/5	2256			5	71	
4550	45	50	20/12	45	50	5/10	14477				
873	8	73	4/4	8	73	4/9	3498				
784	7	84	7/3	7	84	12/5	3238	108	21/5		
2573	25	73	20/12	25	73						
3540	35	40	7/6	35	40	5/10	14336				
	2	-	20/12	200							
1436	14	36	20/12	14	36	17/1-07	11149				Ferjtid upphlata
4955	49	55	10/7	49	55	18/11	19294				
7	2	-	3/12	2	-						
7	2	-	3/12	2	-						
3460	34	60	20/3	34	60	3/7-06	8113				
						9/12-06	8609				
	2	-	3/12	2	-						
	2	-							2		Borgað 23/2-07
784	9	84	17/12	9	84	5/10	2640				
	2	-	3/12	2	-						
1118	11	18	2/4	11	18	3/7-06	2988				Skilyrði um að rifa niður helming gamla iðndarhúsnis og um 3/4 alm gang frá Hafnarströti.
4717	47	17	9/1-07	47	17	19/11-06	3934				
						1/11-06	17322				
555	5	55	16/6	5	55	3/7	1710				Fellen þess Skilyrði að skúrum verði tekinn þegar bjarastjórn krefst þess.
80	2	-							2		
2250	22	50	1/4	22	50						
	2	-	3/12	2	-						
324	5	24				3/7	600			5	24
988	9	88	23/4	9	88	3/7-06	4147				
9	2	-	20/4	2	-						
22	2	-	1/4	2	-						
	2	-							2		Borgað 7/2-07
2212	22	12	18/4	22	12	1/11-06	7978				
2016	20	16	10/4	20	16	1/10-06	8272				
1476	14	76	10/4	14	76	16/10	10166				
	2	-	20/12	200							
447	4	97	20/12	4	97	16/10	2322				
3570	35	70	18/4	35	70	13/8	15633				
1980	14	80	11/5	14	80	5/10	8899				
2650	26	50	20/12	26	50	16/10	11039				ferjtid upphlata
1842	18	42	23/4	18	42	16/10	7747				
1035	10	35	25/4	10	35	3/7	4342				
4129	76										



B - y - g - g - i - n - g - a - r - l - e - y - f -

Nr.	Nafn	Heimili	Tægrund leyfisins	Leyfid veiti	Tæmpelur
			Flutt		
76.	Gisli Finnsson	Norðvestur Vesturgötu	Skin <sup>10x5</sup> við Norðvestur	21. apríl	200
77.	Helgi og Hulfa Lindmannson	Þverfisgötu	15x10 2 (3x3) 3x2 1/2 Húðarhúis 3 skinnar	--	1732
78.	Gunnar Einarsson	Kirkjustreti	22 1/2 x 14 x 4 1/2 Húðarhúis við Norðvestur	--	1418
79.	Godthaas		70x49 2 36x49 Tímbergsgjarnurhúis	28. apríl	Fell
80.	Erni Jósefsson		10x9 1/2 3x3 1/2 Húðarhúis Skinn	--	Fell
81.	Rúnolfur Stefánsson	Skólavörðustígur	12x12 Húðarhúis	--	
82.	Jónatan Þórisson	Langaveg	Húis 14x24 1/2 við Njálsgötu	--	6037
83.	Gisli Jónsson		11x10 4x2 1/2 Húðarhúis Skinn	--	Fell
84.	Jóhannes Lárusson	Langaveg	do. <sup>10x13</sup> do. 2x3 við Njálsgötu	--	1083
85.	Gisli Þorsteinsson og Hulfa	Langaveg 68	Breyting	--	
86.	Þjórn Ólafsson		Húðarhúis í Tímberstokkun	5. maí	4692
87.	Sighvatur Þjarnarson		do. við Austmannastíg	--	4192
88.	Elis Pétursson		do. - Víðastíg	--	1383
89.	Einar Jónsson	Bergstavastreti 21.	do. - Bergstavastreti 39	--	837
90.	Ólafur Gunnarsson		do. - Þýrimannastíg	--	1544
91.	Halldór Jónsson		do. - Sudurgötu	--	4600
92.	Þorunnur Hákonsson		do. - Hólabekkun	--	1240
93.	Skim alm. mentaskóli		Breyting í skólahúsi	--	
94.	F. Welding	Þverfisgötu	Gluggi í húsgöf	--	
95.	Helgi Helguson		Húðarhúis í hinni Þý. jónssonar	--	1562
96.	Reinfréyd		Skin	--	300
97.	H. Hafstein		23x16 - 12x9 - 4 1/2 x 5 1/2 Húðarhúis í Melkóskóli	--	5308
98.	Þjórn Þórhildur	Langaveg	13 1/4 x 3 1/2 Stakkur í húsi og breyting	--	546
99.	Ólafur Þorsteinsson		Stakkur í skinn	12. maí	30
100.	Ólafur Jónsson	Vesturgötu 35	Stakkur - -	--	60
101.	Hans Hoffmann	Þýrimannastíg	Húðarhúis í Þýrimannastíg	--	1902
102.	Jóhanna Jónsson	Króki	do. - Húsi	--	1237
103.	Níels		Geymslurhúis	--	7614
104.	Lindur Lárusson	Langaveg	Skin 5 1/2 x 3 1/4 við Langaveg	19. maí	75
105.	Ólafur Jósefsson	Gröftagötu	Breyting	--	
106.	Jónas H. Jónsson	Vesturgötu	Húðarhúis og 2 skinnar	--	1535
107.	Sig. Hjaltasté	Ólafurastíg	Húðarhúis við hús	--	781
108.	Gisli Jónsson	Langaveg	Húðarhúis	--	1015
109.	Jón Teitsson	Spítalastíg	do.	--	2016
110.	Erni Jósefsson	Gröftagötu	do.	--	865
111.	Hannes Halldórsson	Sundvegur	Skin 5x8	--	160
112.	O. Ólafsson	Vesturgötu	Húis við Þýrimannastíg	2. júní	3452



F-irid 1906

Tímabilin	Ísjald		Borgar		Bunnabotavirning		Daggingar virkir		Vorgar í þarstöð		Stærðarmæði
	Nr.	ann.	Dag.	Nr. ann.	Dag.	Kíunn	Nr.	Dagstú- ring	Nr.	ann.	
	1129	76							18.	95	
200	2	-							"	"	
1732	17	32	17/9	17 32	15/11	7223			"	"	
1418	14	18	24/18	14 18					"	"	
Felli	in gildi af borgarskoti										
Felli	in gildi af borgarskoti										
	2	-			5/10	5487			2		
6037	60	37	20/12	60 37					"	"	
Felli	in gildi af borgarskoti										
1083	10	83	3/5	10 83	4/9-06	3480			"	"	
	2	-							2		Borgar 9/3.07.
4692	46	92	20/12	46 92	3/1-07	19193			"	"	
4192	41	92	17/12	41 92	1/1-06	20353			"	"	
1383	13	83	2/5	13 83	7/1-07	6685			"	"	Skilyrði um innngangur.
837	8	37	1/6	8 37					"	"	La. í lóð 14 1/2 x 18 = 260 alm.
1544	15	44	16/5	15 44	5/10	7003			"	"	
4600	46	-	17/12	46 -	15/11	20195			"	"	
1240	12	40	15/5	12 40	18/9	5116			"	"	
	2	-	19/5	2 -					"	"	
	2	-	4/5	2 -					"	"	
1562	15	62	3/5	15 62	16/10	6682			"	"	
300	3	-	<del>2/5</del>	3 00					"	"	
5308	53	08	17/12	53 08					"	"	
546	5	46	18/5	5 46					"	"	
130	2	-	3/12	2 -					"	"	
60	2	-	3/5	2 -					"	"	
1402	14	02	1/5	14 02	14/10	9853			"	"	
1237	12	37	21/5	12 37	16/10	6049			"	"	
7614	76	14	2/12	76 14	1/8	7884			"	"	
75	2	-	17/12	2 -					"	"	Skilyrði um eldvarnarskipt
	2	-							2		
1535	15	35	27/5	15 35	11/9	5340			"	"	Vinnufélag skín 5x10
781	7	81	25/5	7 81	1/9	3055			"	"	
1015	10	15	22/5	10 15	5/10	4230			"	"	Kaupin lóð af barnum. 14 1/2 x 25 = 362 1/2 = 90,50
2016	20	16	25/5	20 16	1/9	7802			"	"	
865	8	65			4/9	3944			8	65	Kaupin lóð af barnum
160	2	-	17/12	2 -					"	"	
3452	34	52	17/12	34 52	6/12	16565			"	"	



B-y-g-g-i-n-g-a-r-l-e-y-

Nr.	Nafn	Heimili	Tegund leyfisins	Leyfid vitt.	Tennings- almir.
	Flust.				
113.	Raldur Benediktsson	Bergstæðastæti	Skur	2. júní	578
114.	Vilhj. Bjarnason	Randará	Vindarkúis og skur á Firlutjörn	-	549
115.	Bjarni Jónsson	Njálsgötu	Niðbot við hús	-	439
116.	Skúli Jónsson	Grettingsgötu	Hús og skur	-	1318
(117.)	Maguís Vífsson	Kirkjubólí	Stekkur á skur	-	-
118.	Kristján Teisson	Spáilholtsveg	Skur	-	336
119.	Jóhann Halldórsson	Grettingsgötu	Hús og skur	-	2177
120.	Þráttarmannafélagið	Vorastæti	Skurar	-	476
121.	Stefni Gunnarsson		Hús og skur. Niðstæti	-	2800
(122.)	Kristján Gudmundsson	Klapparski	Breyting á húsi	-	-
123.	Virkur Filippsson	Njálsgötu 21B.	Skur	18. júní	241
124.	Jón Jónsson	Lindargötu	Vindarkúis með skur	-	817
125.	Jes Linsen	Hafnarstæti	Skur	-	2760
126.	Gudm. Brynjólfsson	Njálsgötu	Hús og skur við Frakkaski	-	1546
127.	Kristilef unglingsfélag		Hús og skur við Austmannaski	-	5972
128.	Eyvindur Arnason	Laufrásveg	Hús og skur á Heilumarmúli	-	1328
129.	Ljósfríður Ljósfríðardóttir	Kirkjubólí	Hús við Kirkjustæti	-	55.45
(130.)	K. Linsen	Lokjargötu 3	Breyting á húsi	1. júlí	-
131.	Björn Jónsson	Þráttarvegarski	Hús og skur fyrir vestan Þýngumúli	-	1007
132.	S. S. Gíslason		Hús og skur á Melunum	-	1790
133.	Lárus Halldórsson		do do.	-	1818
134.	Kristinn Jónsson	Frakkaski	Hús og skur við Hverfisgötu	7. júlí	3239
135.	Jón Jónsson	Lindargötu 10.	Geymsluskur	-	128
136.	Frakkneski spítalinn		Stóðhreinsmannarkúis	-	798
137.	Gudm. Þorleifsson		Hús og skur við Grettingsgötu	-	1296
138.	Ótti Gudmundsson		Hús við Þráttarvegarski	-	3571
139.	Rúnlfrú <sup>Þórunn</sup> <del>Gudmundsson</del>	Þá Ljósfríðum	do - Koplaskjólveg	-	1140
140.	Skjómariátt Íslands		Skurhús við Hverfisgötu	21. júlí	24599
(141.)	Ól. Magnússon	Þingholtsstæti	Salerni	-	-
142.	Gudm. Þorsteinsson		Hús og skur við Þráttarvegarski	-	3710
143.	Gudm. Kjilsson	Laugaveg	Geymsluskur	-	1464
144.	Björn Stefánsson	Nýlendargötu	do við Laugaveg	-	490
145.	Þórunn Ljósfríðardóttir	Laugaveg 5.	Breyting á húsi	-	-
(146.)	Þráttarmannafélagið		do do.	-	-
147.	Björn Jónsson	Lustustæti 8	do do.	25. ágúst	-
148.	Þráttarfélag Íslands		Skur	-	171
149.	Ól. Þ. Gudmundsson	Laugaveg	Niðbot við hús	-	1078



F - i *and* 1906

Samþyng  
alinn

Bygald		Borgard		Bláinding		Vottord		Þvögnard á dvalok		Stungasemdir	
Nr.	am.	Day	Nr.	am.	Day	krónur	Nr.	Day	Nr.		am.
	1718	67							33	60	
578	5	78			5/10	1495			5	78	
549	5	49			13/8	2244			"	"	
439	4	39			6/12	1704			4	39	
1318	13	18	12/6	13	18	14/10	6083		"	"	
	2	00	24/12	2	-	-	-		"	"	
336	3	36	31/12	3	36				"	"	
2177	21	77	20/6	21	77	6/12	8795		"	"	
476	4	76	24/07	2	52	13/8	600.00		"	"	Vantun uppdr.
			24-02	2	24				"	"	Vantun uppdr.
2800	28	-	19/6	28	-	5/10	11387		"	"	Fellur brenn
	2	-							2	-	Núttun þittu
241	2	41	3/12	2	41	1/4	650		2	41	
817	8	17	22/6	8	17	18/9	3339		"	"	
2760	27	60	17/12	27	60		5845		"	"	(190) Vantun uppdr.
1546	15	46	26/6	15	46	1/11	7309		"	"	
5972	59	72	20/12	59	72	7/3-07	24500		"	"	
1328	13	28				6/12	7334		13	28	Borgard 22/12-07
5545	55	45	6/3-1907	55	45				55	45	Skilyrði um atgang fyrri slökkið.
	2	-	3/12	2	-		35000		"	"	
1007	10	07	18/7	10	07	5/10	4553		"	"	
1790	17	90	24/7	17	90	21/2-07	8878		"	"	Skilyrði um að lötta verði bygg.
1818	18	18	31/12	18	18	14/10	7792		"	"	Ingarlöt.
3239	32	39	23/7	32	39	17/1-07	19193		"	"	
128	2	-	20/10	2	00	13/8	459.00		"	"	179 Vantun uppdr.
798	7	98	3/12	7	98	18/9	7428.00		"	"	
1296	12	96	19/7	12	96	16/10	5784		"	"	
3571	35	71	17/7	35	71	20/12	24682		"	"	(Bakaröfn 2308)
1140	11	40				18/9	4634		"	"	Vantun uppdr.
24599	245	09	19/12	245	09				"	"	
	2	-							2	-	25/2'07. Borgard
3710	37	10	8/8	37	10	17/1-07	15056		"	"	
1464	14	64	24/7	14	64				"	"	
440	4	90	6/8	4	90				"	"	
	2	-							2	-	Borgard 25/2-07
	2	-	17/1-07	2	-				"	"	
	2	-	3/12	2	-				"	"	
171	2	-	20/12	2	00				"	"	21049
1078	10	78	28/9	10	78	16/10	3772		"	"	
	2514	59									



B-y-g-g-i-n-g-a-r-l-e-y-

Nr.	Nafn	Heimili	Tegund leyfisins	Löfð velt	Tömmingstölur
	Flutt				
150.	Póðvar Jónsson	fr. Þveráarkoti	Vinnulins Rautarástíg	25 ágúst	882
151.	Helgi Teitsson	Vesturgötu	Stúðarhúsi	-	110
152.	Rinnar Jónsson	Bergstaðastræti 34	do	-	1264
153.	Jónatan Þorsteinsson	Langaveg	Furpa gegndulur hús Skinn 7x11 lúttit við hús 10x8	-	956
(154.)	Ludvig Þorsteinsson	fr. Þorgarnesi	Skjli við Þingsgötu	-	-
155a	H. P. Dring		Skinn og handtúg	-	-
155.	Gunnar Gunnarsson	Austurstræti	Langveg í húsi	-	1764
156.	Sveinn Ólafsson	Sundjustig	do	-	986
157.	G. E. J. Gudmundsson	Langveg 27	Skinn <sup>7x8</sup> Breyting í húsi	-	280
158.	Ju. Thorsen	Vesturgötu 3	Breyting í húsi	3 sept.	-
(159.)	Ag. G. Gunnarsson	Þýnimannastíg	Salerni 2 1/2 x 1 3/4	-	18
160.	Eisti Jónsson	Langveg 24	Skinn 3x6	-	180
161.	Bergsteinn Magnússon	Heiðisgötu 34	Botkann og Stúðarhúsi	-	3436
162.	Guðni Matthásson	Lindargötu 7	Langveg í húsi Stúðar og verkunarkúsi	-	2439
163.	Pétur Jónsson	Vesturgötu	Hús við Nýlindargötu	15 sept.	2016
(164.)	Þórost. Jónsson	-	Salerni 3x1 1/2	-	18
(165.)	Guðjón Björnsson	Þráttarborgarveg 26	Skinn 6x4	-	96
166.	Sveinbjörn Þorsteinsson	Landagerði	Stúðarhúsi	-	621
(167.)	Þorleifur Jónsson	Langfásveg 2	Breyting í húsi	-	-
168.	Ag. Jónsson	Gövdunnum	Skinn Grettisgötu	-	714
169.	Ánn og Steinsvindafrilágr		Skinn Rautarástíg	-	330
170.	Christinn Jónsson	Frakkastíg	Breyting á skunarlínu Þráttarborgarveg	-	328
171.	Edunn		Verkunarkúsi	6. okt.	10783
172.	Ben. Stefánsson	Langveg 12	Skinn 6x5 1/2	-	165
(173.)	Christinn H. Sigmundsson	Skólavörðuhöfðing 12	Breyting á húsi	-	-
174.	Ánn Jónsson		Stúðarhúsi Óðingisgötu	-	1310
(175.)	Raldur Benediktsson	Bergstaðastræti 45	Skinn 3x8	-	192
176.	Ráðnis Reykjaríkinn		Skinn	-	90
(177.)	Reinh. Andersen	Stalstræti 9	Breyting á húsi	-	-
178.	Þámsfrilágr	Skólavörðuhöfðing	Skinn	-	994
179.	St. Jósef systur	Landakoti	Brunnskjli	-	211
180.	Ólvi Gudmundsson	Vesturgötu	Gegndulurhúsi	-	580
181.	Ludvig Háflidason		Breyting á húsi	-	-
182.	Fri. Þreidfríð	Stalstræti	Skinn	-	140
183.	Jóhann Hjórlifsson		Stakkur á húsi Lindargötu 8	20 okt.	865
184.	Björn Bjarnason	Juglósstræti 23	Skinn	-	447
(185.)	Jón Reykdal	Stalstræti	do	-	80
186.	Magnús Þorfinnsson		Hús á baklæð við Þráttarborgarveg	-	1152



g-f-i arid 1906

Tímpani	Gjall		Borgard		Viding		Vottord		Oborgard i aridlik		Stungalandir
	Nr.	am.	Day	Nr. am.	Day	Minna	Nr.	Day	Nr.	am.	
	2514	59							120.	91.	
882	8	82		8 82	1/11	2733			8	82	Borgard 25/2 '07
110	11	10	27/8	11 10			102	7/3-07			4345 + 324 + 405 = 5074
1264	12	64	27/8	12 64							
956	11	56	20/12	11 56							Undir uppdratt
-	2	-							2		
1764	17	64	27/8	17 64							
986	9	36	22/1-07	9 36	6/12	3865					
280	4	80							4	80	
-	2	-	3/12	2							
18	2	-	3/12	2							
180	2	-			1/10	793			2		Borgard 25/2 -07
3436	34	36	12/9	34 36							
2439	24	39	13/9	24 39	17/1-07	11341					Nett undanfangu fram þi ad gjoia eldvarnarveff.
2016	20	16	31/12	20 16							
18	2	-	3/12	2							
46	2	-	3/12	2							
621	6	21	17/10	6 21	24/2-07	2762					
-	2	-	20/12	200							
714	7	14	8/10	7 14	4/12	800					
330	3	30			8/10	480			3	30	
328	3	28	17/9	3 28							
10783	107	83									
165	2	-							2		Borgard 9/3 '07
-	2	-							2		Borgard 25/2 -07
1310	13	10	1/10	13 10	17/1-07	5492					
192	2	-							2		
40	2	-	4/10	2							
-	2	-							2		Borgard 9/3 '07.
444	4	44	31/12	4 44	1/11	3652					
211	2	11							2	11	Borgard 25/2 '07.
580	5	80	5/10	5 80	20/12	3005					
-	2	-							2		
140	2	-	31/12	2							
865	8	65	24/10	8 65							
447	4	47	16/11	4 47	6/12	1888					
10	2	-	22/10	2							
152	11	52	4/12	11 52							
Flög	2889	77									



B-y-g-g-i-n-g-a-r-l-e

Nr.	Nafn	Heimili	Tegund kaupvaris	Laufstærki	Tennings
187.	Gudm. Gudmundsson	Kvögólfsstöðum	Íbúðarkúis	20 okt.	993
188.	Gudm. Jónsson	Sandagerði	Stakkum í geymslukúis	—	42
189.	Sigrvaldi Bjarnason	Braunastíg	Íbúðarkúis hidskoti	—	5164
190.	Sveinn Sveinsson	Þrí-Flöt	Íbúðarkúis Óðinsgötu	23 okt.	1250
191.	Sveinbjörn Þorsteinsson	Sandagerði	Þeyting í byggisjarleppi	3 nov.	—
192.	Jón Arnason	Vesturgötu 39.	Þeyting í húsi	—	—
193.	Elisí Þórnsson	Vesturgötu	Hús við Norðurstíg	—	5316
194.	Jónas H. Jónsson	Káraastíg	Íbúðarkúis	—	2646
195.	Hans Hannesson	Braunastíg	Skúr	—	248
196.	Sig. M. Ólafseyri	Brekkugötu	Íbúðarkúis	17. nov.	1260
197.	Þórunn Nafnason	Nýlendugötu	Langing í húsi	—	472
198.	Óttó Gudmundsson	Vesturgötu	Þráðalagtaskeiðir íð Þunnt	—	—
199.	Sig. Gudmundsson	Þeytastúratí	Hús vestan Þýrimannastí	—	2429
200.	Pétur Sigurðsson	—	Hús við Þýrimannastí	—	1771
201.	D. Thomsen	Lekjartorg	Þeyting Hafnarstí 23	—	—
202.	Þórunn Þórnsson	Lekjargötu	Þeyting í þakkhúsi	—	—
203.	Jóel S. Þorláksson	Skólavörðugötu 15	Stakkum í húsi	—	1457
204.	Jóhann Hafliðason	Grettingötu	Salerni	—	84
205.	Sigurar Gudmundsson	Vítastíg	Stakkum í húsi	—	672
206.	Gudbjörg Elíasdóttir	Þverfisgötu 23	Skúr	—	92
207.	Jóhannes Lárusson	Langaveg	Hús við Lindargötu	—	2038
208.	Einna Sveiga	Antunastí	Langing í húsi	1. des.	6534
209.	Sig. Gudmundsson	Stúdlaot	Geymslukúis	—	160
210.	Siglv. Bjarnason	Antunastí	Skúr 2x6	—	48
211.	Gudm. Gudmundsson	Káraastíg	Hús	—	1017
212.	Elis Þórnsson	Njálsgötu	Geymslukúis	—	360
213.	Ól. Gunnlaugsson	Randarástíg	Íbúðarkúis	—	505
214.	Jóh. Lárusson	Langaveg	Hús við Randarástíg	—	1857
215.	Þeytjólfr Jónsson	Langaveg	Langing í húsi	—	540
216.	Einna Agúst Einarsson	Lágholti	Geymslukúis 5x5	15. des.	100
217.	Jón Gudmundsson	Þunntolti	Viðbygging við hús	—	793
218.	Ólafur Þórðarson	Klappastíg	Langja hús 17/4x9	—	175
219.	Sig. Jónsson	Þeytingarkúis	Hús við Skólavörðustíg	—	2393
220.	Gudbjörg Ólafsson	Þráðaborgarstíg 21	Skúr	—	92
221.	Þeytjólfr Jónsson	—	Kjallaraskýli	5 okt.	—

Alls



1906.

Framgjafi	Gjald		Borgað		Brennibrenning		Stofud		Woyad i hólak		Afhugasendi
	Kr.	am.	Day	Kr.	am.	Day	Kr.	Day	Kr.	am.	
	2889	77							153	94	
993	4	93	29/10	9	93						
42	2	-							2	-	
5164	<del>5159</del>	64							51	64	Vandur uppdrak
1250	12	50	29/10	12	50	21/2-07	5352	111	7/3-07		
	2	-	20/11	2	-						
	2	-	21/12	200							
5316	53	16									
2646	26	46	20/12	26	46						
248	2	48							2	48	Borgað 25/2-07
1260	12	60	23/11	12	60						
472	4	72							4	72	Borgað 25/2-07
	2	-	3/12	2	-						Skinnur skal rifa fyrir 5-07
2429	24	29	20/12	24	29						
1771	17	71	23/11	17	71	21/2-07	7891				
	2	-	17/12	2	-						
	2	-	20/12	200							
1457	14	57		14	57						
84	2	-							2		
672	6	72	20/12	6	72						
92	2	-							2		
2038	20	38	22/11	20	38						28 verkningar Grunn þvottur
6594	65	34							65	34	Skilyrði að þann gjafi hollasti inf. Posthúsi
160	2	-							2		
48	2	-							2		
1017	10	17							10	17	
360	3	60		3	60						
505	5	05		5	05						
1857	18	57							18	57	
540	5	40							5	40	
100	2	-							2	-	Borgað 29/1-07
793	7	93		7	93						
175	2	-							2	-	
2393	23	93							23	93	Borgað 21/2-07
92	2	-		2	-						
	2	-							2	-	Borgað 22/2-07
ALLS	3314	92							352	19	











































# Gjöld fyrir byggingarleyfi.

1904.

	Gjald.	Borgad.	Afhent bejarfögða
18. júní:	Hallgr. Davidsson 2.00 ✓	3/10-04	—
	Eisli Finnsson 2.00 ✓	17-04	—
	+ Vilhj. Ingvarsson 2.00 ✓	G. F.	—
2. júlí:	Franz Siemsen 2.00 ✓	30/12-04	— +
	Olafur Magnússon 6.98 ✓	17/10-04	—
	Eiríkur Sigurðsson 2.00 ✓	18/10-04	—
	Jón Teitsson 2.00 ✓	1/11-05	— +
	Gudm. Gudmundsson 7.71 ✓	G. F.	—
	+ Einar Jónsson 7.59 ✓	15/10-04	—
	+ Oddur Oddsson 2.00 ✓	G. F.	—
	Jóhannes Gudmundsson 6.43 ✓	8/7-04	—
	Sigvaldi Bjarnason 15.84 ✓	15/10-04	—
	Ódunn 9.09 ✓	2/10-04	—
	Augusta Svendsen 2.00 ✓	4/7-04	—
18. júní:	Andri Jónsson 2.00 ✓	30/12-04	—
	Hjónarráðid 2.00 ✓	30/12-04	—
16. júlí:	+ M. Th. Jensen 14.77 ✓	G. F.	—
	Björn Kristjánsson 2.20 ✓	G. F.	—
	Pét. Jósef systur 2.00 ✓	17/10-04	—
	+ Þorsteinn Jónsson 2.00 ✓	G. F.	—
	Flutafélagið Volundur 34.56 ✓	30/12-04	—
6. ágúst:	Gudm. Jónsson 2.00 ✓	17/10-04	—
	Félagið 14.50 ✓	30/12-04	— +
	Ásgeir Sigurðsson 70.37 ✓	17/10-04	—
	M. Lund 2.00 ✓	17/10-04	—
Kjallaraeyr:	Helgi Jónsson 4.25 ✓	30/12-04	—
	Marteinur Halldórsson 9.55 ✓	G. F.	—
	Halldór Sigurðsson 13.62 ✓	19-04	—
	Kristófer Sigurðsson 2.00 ✓	G. F.	—
	Gudm. Gudmundsson 2.00 ✓	18/10-04	—
	Benedikt Stefánsson 8.12 ✓	30/12-04	—
	Jón Gudmundsson 2.60 ✓	G. F.	—
	Gunnl. Gudmundsson 14.31 ✓	G. F.	—
	Árman Jónsson 16.41 ✓	G. F.	—
	Ermenrekur Jónsson 17.64 ✓	G. F.	—
	Sigríður Bjarnadóttir 7.75 ✓	18/10-04	—
	+ Gudm. Jónsson 6.75 ✓	G. F.	—
	Heim Jón Jónsson 5.40 ✓	G. F.	—
	Skíli Benjamínsson 7.65 ✓	G. F.	—
	Gudm. Jakobsson 5.40 ✓	G. F.	—

341.19  
23.20  
318.29



		Gjald.	Borgað.	Afhent bejarfögla
	Benjón Benjónsson	341.49		
6. ágúst	A. L. Petersen	17.50	3/10-04	
	Jón Arnórsson	4.91	9.7.	
20. ágúst	Jón Gudmundsson	7.95	30/12-04	b
	Sunná Breiðfjörð	2.00	17/10-04	
	Gudjón Jónsson	2.00	30/12-04	b
3. september	Gunnar Einarsson	2.00	17/10-04	
	H. P. Duns	2.00	17/10-04	
	Gudm. Kamahelsson	29.14	30/12-04	b
	Kristján Kristjánsson	2.00	28/12-04	
	Johannes Lárusson	8.59	1/12-04	
	Lámmel Jónsson	7.54	14/11-04	
	<del>Gudm. Haraldsson</del>			
	Benjón Benjónsson	4.96	3/10-04	
	Jónatan Þorsteinsson	2.00	30/12-04	b
	Sigríður Gallested	3.15	17/10-04	
	Jörgen Þórtarson	3.42	17/10-04	
17. september	Jónas Jónsson	4.40	7/5-05	*
	Thor Jenssen	2.00	17/10-04	
	Lámmi	6.96	17/10-04	
	Þjónn Kristjánsson	2.00	17/10-04	
	Páll Gudmundsson	2.00	30/12-04	b
	Sigríður Þórtarson	2.00	27/10-04	
	Sigríður Hildibrandsson			
	Þjónn Gudmundsson	11.51	30/9-04	
	Einar Einarsson	2.00	30/12-04	b
	Leif Zoega	10.80		
1. október	Þorvaldur Þorvaldsson	53.82	12/10-05	
	Lárus Pálsson	2.00	4/1-04	b
	Benedikt Stefánsson	7.17	3/12-04	b
	Jón Bjarnason	12.30	5/10-04	
	Steindór Ólafsson	8.11	7/11-04	
	Gudm. Sotjarnarson	16.22	7/10-04	
	Sveinn Einarsson	6.86	3/10-04	
	Þórtur Ólafsson	7.96	7/10-04	
	Jónatan Þorsteinsson	4.05	3/12-04	b
	Jón E. Jónsson	2.00	5/11-05	
	Höfundur	125.98	30/12-04	b
	Gudm. Jakobsen	7.31	30/12-04	b
	Lámmi	10.70	30/12-04	b
	Lámmi	5.97	30/12-04	b

Flyt

751.77

2398  
3195  
5493



Gjald Þrygð  
 kr. 751.77

Date	Name	Amount	Term	Notes
1. október	Gudm. Jakobsson	31.95 ✓	30/12-04	b - +
	Gudm. Halvarsson	14.44 ✓	5/10-04	-
	Sigurður Ámundason	10.76 ✓	5/10-04	-
8 1/2 + 7 1/4 + 4 1/2	Magrís Benjamínsson	2.77 ✓	31/12-04	b - +
15. október	Sigríður Sigmundsson	4.72 ✓	7/12-04	-
	Haraldur Þotter	6.49 ✓	31/12-04	b - +
	Ellert Schram	2.00 ✓	31/12-04	b - +
3 1/2 + 4 1/2 + 3	Pjarni Jónsson, Lágholti	2.00	4/1-05	b - +
	H. Andersen	34.60 ✓	31/12-04	b - +
5. nóvember	<del>Hjörtur Hjartarson</del>	<del>2.00 ✓</del>	<del>31/12-04</del>	<del>b - +</del>
	Gísli Þorjarnarson	11.78 ✓	31/12-04	b - +
	Þorsteinn Þógnaldsson	7.41 ✓	16/12-04	-
	Jóel Þorleifsson	7.76 ✓	14/11-04	-
	Kristján Ólafsson	10.72 ✓	31/12-04	b - +
	Jens Jónsson	7.81 ✓	31/12-04	b - +
	Óddur Óddsson	2.00 ✓	31/12-04	b - +
	Pjarni Jónsson	2.00 ✓	12/12-04	-
	Jóhann Hafliðason	8.90 ✓	10/11-04	-
	Jóhannes Guðmundsson	2.00	4/1-04	b - x
	Magrís Magnússon	6.59 ✓	31/12-04	b - +
	Elis Pétursson	8.10 ✓	31/12-04	b - +
	Skúli Jónsson	6.12 ✓	31/12-04	b - +
	Gudm. Brynjólfsson	7.26 ✓	16/11-04	-
	Hjörleifur Guðmundsson	5.64	5/1-05	- +
	Gudjón Jónsson	14.78 ✓	18/11-04	-
	Kristján Kristjánsson	12.60 ✓	28/12-04	-
Fangit upprætt.	Áni Jósefsson	9.45	1/5-05	x - +
	Kristján Sinarsson	4.91 ✓	10/11-04	-
	Sinar Finnur Jónsson	11.43 ✓	31/12-04	b - +
Stærðin 3 1/4 x 4	Stefán Jónsson	16.88 ✓	23/11-04	-
Ágrip 2 1/2 x 4	Hlutafélagið Högvi	3.45	4/1-05	b - +
	Frakkneski spítaliinn	2.00 ✓	31/12-04	b - +
	Guðm. Ólafsson og Áni Halldórisson	2.00 ✓	31/12-04	b - +
	Sinar Pálsson	17.48	5/1-05	- +
	Jón Eyjólfsson	2.00	Þrygð Gudm. Jakobsson	-
	Gudjón Sigmundsson	15.08 ✓	31/12-04	b - +
15. október	Stjórnarráðið	2.00 ✓	31/12-04	b - +

Flyt kr. 1073.65  
 3 16, 14, 12



		Gjald	Borgað.
19. november:	Bæmfélagið	Kr. 1073.65 ✓	3/12-04
	Olafur Pétursson	2.00 ✓	29/12-04
	Gunnar Einarsson	2.00 ✓	3/12-04
	Sami	2.00 ✓ 1089.17	3/12-04
	Pétur Bjarnason	13.80 ✓	3/12-04
	M. Th. Jensen	11.64 ✓	3/12-04
	Oddbjörg Sigurðardóttir	2.00 b	4/1-05
	E. Jensen	11.90 ✓	29/11-04
3. desember:	<del>G. D. Thomsen</del>	<del>2.00 ✓</del>	<del>3/12-04</del>
	Gudni Einarsson	17.07 b	4/1-05
	Gunnþórunn Halldórsdóttir	4.42 ✓	3/12-04
	Pri. Þorláksson & Jón Jónsson	2.00 ✓	6/12-04
	Vígfis Jónsson	11.28 ✓	6/12-04
	Gísli Þorbjarnarson	2.00 ✓	3/12-04
	Olafur Stefánsson	3.96 b	4/1-05
	Gudm. Guðmundsson	8.40 ✓	3/12-04
	Jón Bjarnason	2.00 ✓	3/12-04
	Eríkur H. Sigurðsson	8.95 ✓	5/12-04
	Árni Hallgrímsson	6.73 ✓	2/12-04
	Gudm. Jakobsson	11.83 ✓	3/12-04
	G. Björnsson & Sigu. Bjarnason	5.27 ✓	3/12-04
	Sveinn Sigfússon	49.86 ✓	3/12-04
	Magnús Sigfússon	6.40 b	4/1-05
	Júlíus & Gudm. Sæsmír	19.46 ✓	3/12-04
	Völundur	20.16 ✓	3/12-04
	Sveinbjörn Jónsson	9.70 ✓	6/12-04
	Árni Jónsson & Páll Arnason	2.00 ✓	3/12-04
12. desember	Olafur Th. Guðmundsson	5.59	1/5-05
	Gudm. Jakobsson	5.57 ✓	3/12-04
	Sami	3.95 ✓	3/12-04
	H. Andersen	34.18 ✓ 3/12-04	
	A. Thomsen	2.00 ✓	3/12-04
	M. Lund & G. Björnsson	20.58 <del>17.64</del>	5/1-05
17. desember	Sigurjon Grímsson	7.05	1/4-05
	Skippfélagið	36.40 ✓	3/12-04
	Asmundur Guðmundsson		
	Sveinn Jónsson	19.37	
	Árni Sigurðsson	7.87 ✓	3/12-04

Alls ~~1442.98~~  
~~1460.62~~  
 1463.56











Uppdrætti-yfir tvis, sem fullgerð eru og fullnægja kröfum  
byggjarsamþykta - afgreiddi til bójarfómeta.

1904.

1. 19. maí: Þrúðarknis Pál Guðmundssonar við Garðarstræti.
2. 2. júní: Hlyklata Guðm. Ingimundssonar á Bergstöðum.
3. - : Geymsluknis Þorst. Þorsteinssonar í Bakkabúð.
4. 3. júní: Sölubúð Har. Sigmundssonar, Langaveg 44.
5. - : Geymsluknis hlutafélagsins Hjóluis, Langaveg.
6. - : Þrúðarknis Valdimars Loftssonar, Vitastíg.
7. - : Þrúðarknis Jóns Þórðarsonar, Grettisgötu.
8. 17. júní: Þrúðarknis Guðbjóns Guðbrandssonar, Grettisgötu.
9. - : Þrúðarknis Kristjáns Jónssonar, Negarnótastíg.
10. - : Þrúðarknis Torfa Vigfússonar, Grettisgötu.
11. 7. júlí: Skír við Þrúðarknis Vilhjálmus Ingvarssonar, Lúðungötu.
12. - : Sölubúð Jóns Eyjólfssonar, Langaveg.
13. - : Geymsluknis í gróðrarstöðinni við Laufásveg.
14. - : Þrúðarknis Jóh. Magnússonar, Þröðraborgarstíg.



hinn

hi



















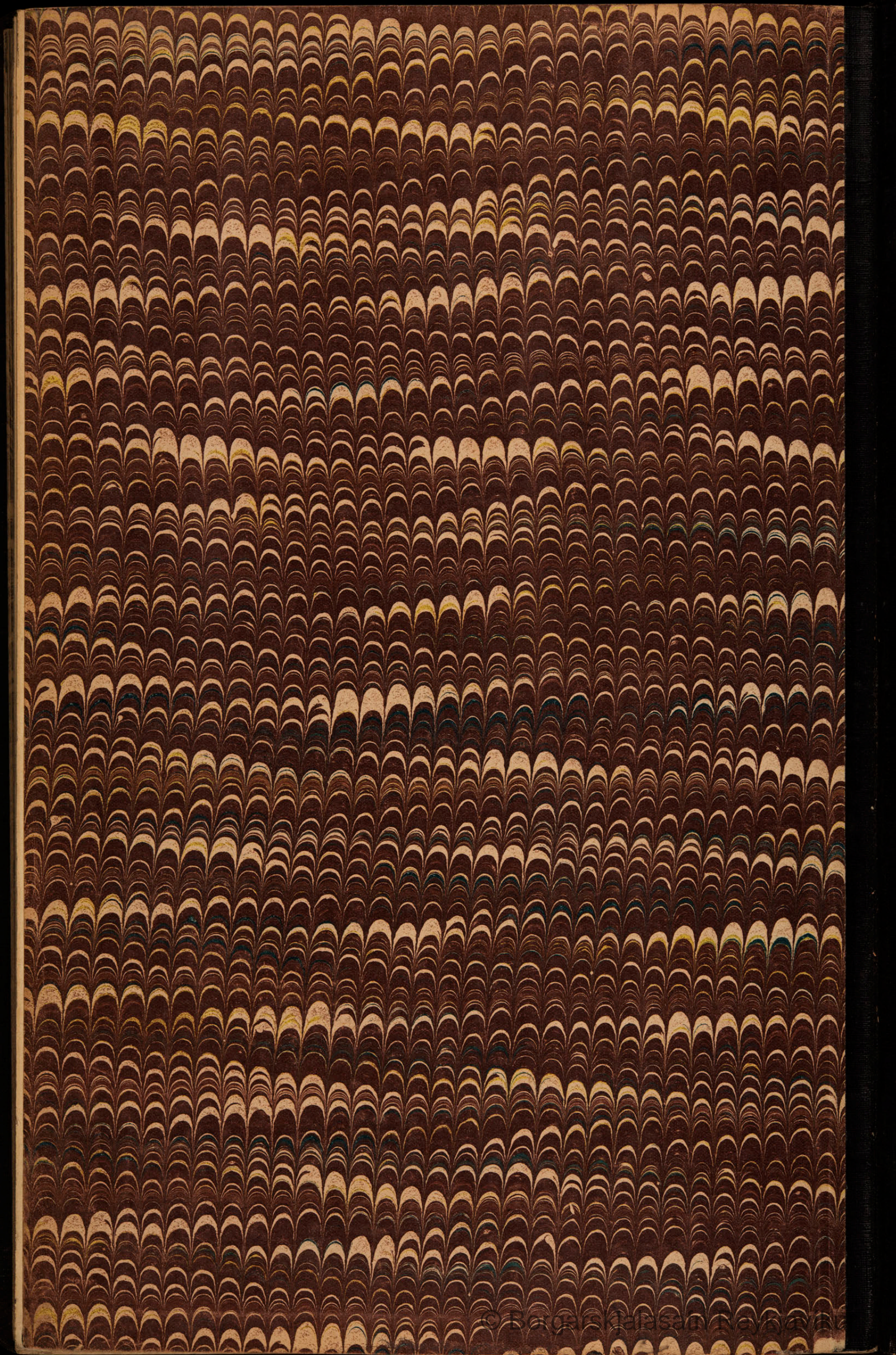







kur  
REV