



Skilagrein um innh. brunabótagjalda 1874-1904

Aðfnr. 1507, örk 26

Skilagrein um innh. brunabótagjalda 1899

Tekið af vef Borgarskjalasafnsins

www.borgarskjalasafn.is

Heimilt er að vitna í skjölin og skal þá geta uppruna þeirra.

Ljósmyndun þessara skjala var styrkt af Þjóðskjalasafni Íslands.

© Borgarskjalasafn Reykjavíkur

1898-99

24-3-99-

Oktr 98 - jan 1899 -

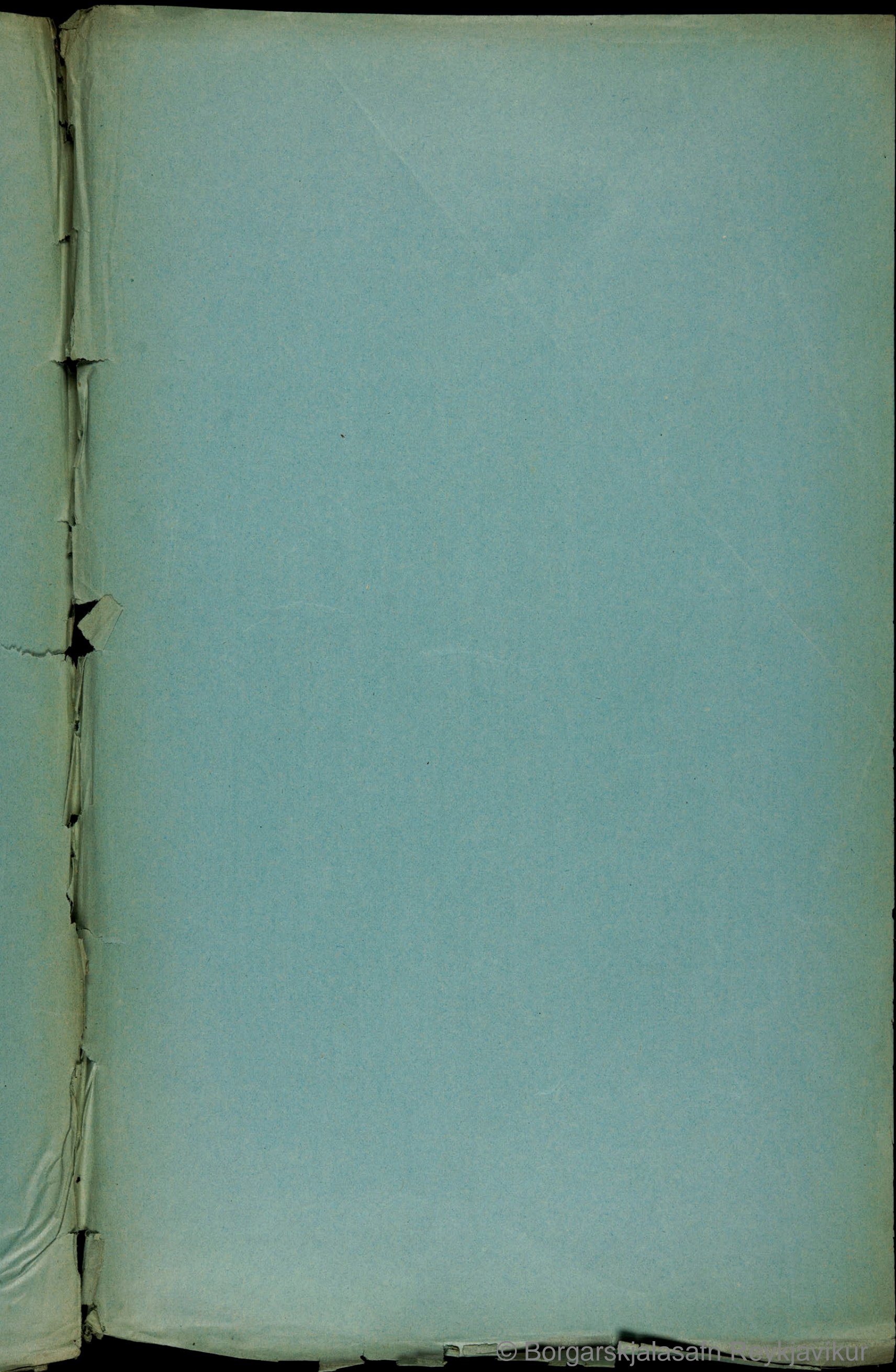

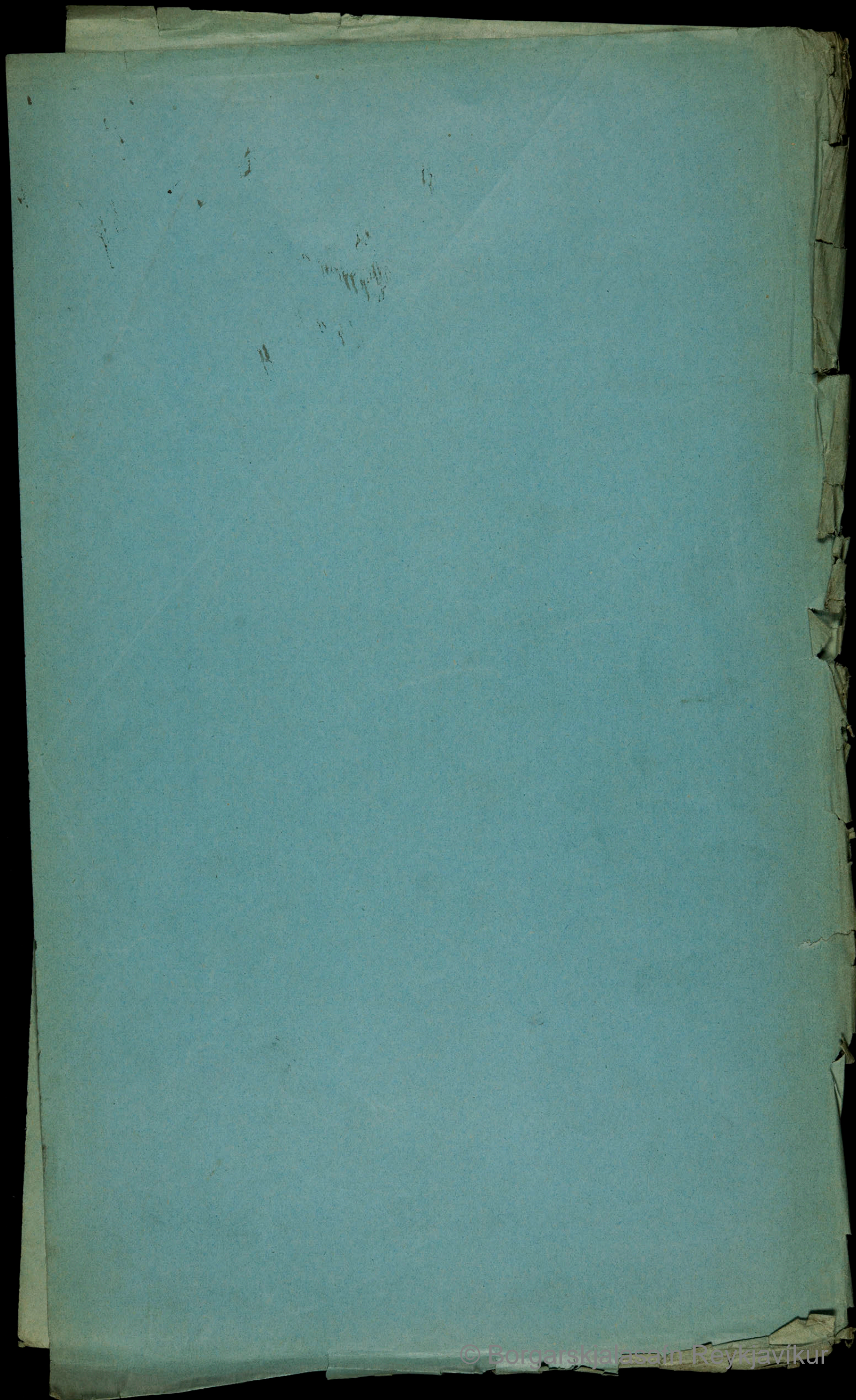

Regnskab

over

Reykjavík Kjøbstads

Brandkontingent

for

Oktr. 4. Jan Kvartal 1898. & 99.

Indtægt.

Kantingent
 Tilbøgs kantingent

| Skulde indkomme. | | Er indkommen. | | Restance. | |
|------------------|------|---------------|------|-----------|------|
| Kr. | Øre. | Kr. | Øre. | Kr. | Øre. |
| 2226 | 84. | | | | |
| | 86 | | 75. | | |
| <hr/> | | | | | |
| 2313 | | 59 | | | |

Pløis 24-3-99.
 [Signature]

Udgift.

| | Kr. | Øre. |
|-------------------------------------------------|-------------|-----------|
| Til Udsendinge i andenue | 219 | 50. |
| Branddirektorens Uderlag | 250 | as. |
| Sædte p. Parkanvæstninger | 1826 | 49. |
| 1/2 Aar. Renter af 6000 ⁰⁰ | 10 | 50. |
| Sædte af sædte Paniser | 7 | 40 |
| | <u>2313</u> | <u>59</u> |

11

Fortegnelse

over

foregaaede Forandringer ved de forsikrede Bygninger

i *Reykjavíks* Kjøbstad

i Okt. & Januar Kvartal 1898/99.

1898 & 99.

de i

Lot
Nr

1
2
3
4
5
6
7
8
9
10
11
12
13
14
15
16
17
18
19
20
21
22
23
24
25
26
27
28
29
30
31
32
33
34
35
36
37
38
39
40
41
42
43
44
45
46
47
48
49
50

Förtegnelse

Samfundet til Fremme af de danske Børn

af 1848

af 1848

1848-49

Fortegnelse

over

de i Kjøbstad i Kvartal 189 udstedte Policier og de i den
Anledning beregnede Tillægskontingenter og Gebyrer til Vurderingsmændene.

| Løbe-Nr. | Policens Dato. | Matr.-Nr. | Fors. Nr. | Forsikrings-sum. | Tillægs-Kontingent. | | Gebyr til Vurderingsmændene. | | Aarsag til Policens Udstedelse m. m. |
|----------|----------------|-----------|-----------|------------------|---------------------|----|------------------------------|----|--------------------------------------|
| | | | | | Kr. | Ø | Kr. | Ø. | |
| 1. | Oktober 6. | | 574. | 130265. | 35 | 00 | 7 | 50 | nij Bygning |
| 2 | " " | | 575. | 19605. | 7 | 25 | 4 | 00 | " " |
| 3 | " " | | 576. | 1116. | 1 | 00 | 4 | 00 | " " |
| 4 | " " | | 577. | 5072. | 2 | 50 | 4 | 00 | " " |
| 5 | " " | | 578 | 2070 | 1 | 00 | 4 | 00 | " " |
| 6 | " 8 | | 246. | 1393. | 1 | 00 | 4 | 00 | " Vurdering |
| 7 | " " | | 416 | 4615 | 2 | 00 | 4 | 00 | " " |
| 8 | " " | | 579 | 1558 | 1 | 00 | 4 | 00 | " Nijm |
| 9 | " " | | 520 | 5010 | 2 | 50 | 4 | 00 | " Bygning |
| 10 | " " | | 5 | 6320 | 3 | 00 | 4 | 00 | " " |
| 11 | " 14 | | 473. | 4585 | " | " | " | " | Ejerskifte |
| 12 | " " | | 362 | 2271 | " | " | " | " | " |
| 13 | " 20 | | 357. | 378 | " | " | " | " | " |
| 14 | " 21 | | 424 | 1946 | " | " | " | " | " |
| 15 | " " | | 521. | 16190 | 6 | 50 | 4 | " | nij Bygning |
| 16 | " " | | 463. | 2185. | 1 | 00 | 4 | " | " Vurdering |
| 17 | Novbr 4 | | 523. | 2745 | 1 | 00 | 4 | " | " Bygning |
| 18 | " " | | 524. | 1110 | 1 | 00 | 4 | " | " " |
| 19 | " " | | 525. | 1635 | 1 | 00 | 4 | " | " " |
| 20 | " " | | 526 | 1200 | 1 | 00 | 4 | " | " " |
| 21 | " " | | 527 | 1220 | 1 | 00 | 4 | " | " " |
| 22 | " " | | 528. | 2835 | 1 | 00 | 4 | " | " " |
| 23 | " " | | 529 | 790 | 1 | 00 | 4 | " | " " |
| 24 | " " | | 291. | 3540 | 0 | " | " | " | Ejerskifte |
| 25 | " " | | 162 | 1925 | 1 | " | 4 | " | nij Bygning Kard. |
| 26 | " 11. | | 362. | 2271 | " | " | " | " | Ejerskifte |
| 27 | " 17 | | 530 | 2530 | 1 | " | 4 | " | nij Bygning |
| 28 | " " | | 531. | 970 | 1 | " | 4 | " | " " |
| 29 | " " | | 532 | 2435 | 1 | " | 4 | " | " " |
| 30 | " 18 | | 182. | 5820 | 2 | 50 | 4 | " | " Vurdering |
| 31 | " " | | 533. | 1952 | 1 | 00 | 4 | " | " Bygning |
| 32 | " " | | 534 | 1590 | 1 | 00 | 4 | " | " " |
| 33 | " " | | 377 | 1050 | " | " | " | " | Ejerskifte |
| 34 | " " | | 185. | 1200 | " | " | " | " | " |
| 35 | " 1 | | 495. | 2955 | 1 | " | 4 | " | nij Vurdering |
| | | | | | 80 | 25 | 111 | 50 | |

Stjórnið hefur tekið ákvæði um að setja á milli 1. og 2. hæðar í húsnæðingunni.

| Stofn | Stofn- númer | Stofn- skilgreining | Stofn- skilgreining | Stofn- skilgreining | Stofn- skilgreining | Stofn- skilgreining | Stofn- skilgreining |
|-------|-----------------|------------------------|------------------------|------------------------|------------------------|------------------------|------------------------|
| 1 | 101 | Stofn 1 | 101 | 101 | 101 | 101 | 101 |
| 2 | 102 | Stofn 2 | 102 | 102 | 102 | 102 | 102 |
| 3 | 103 | Stofn 3 | 103 | 103 | 103 | 103 | 103 |
| 4 | 104 | Stofn 4 | 104 | 104 | 104 | 104 | 104 |
| 5 | 105 | Stofn 5 | 105 | 105 | 105 | 105 | 105 |
| 6 | 106 | Stofn 6 | 106 | 106 | 106 | 106 | 106 |
| 7 | 107 | Stofn 7 | 107 | 107 | 107 | 107 | 107 |
| 8 | 108 | Stofn 8 | 108 | 108 | 108 | 108 | 108 |
| 9 | 109 | Stofn 9 | 109 | 109 | 109 | 109 | 109 |
| 10 | 110 | Stofn 10 | 110 | 110 | 110 | 110 | 110 |
| 11 | 111 | Stofn 11 | 111 | 111 | 111 | 111 | 111 |
| 12 | 112 | Stofn 12 | 112 | 112 | 112 | 112 | 112 |
| 13 | 113 | Stofn 13 | 113 | 113 | 113 | 113 | 113 |
| 14 | 114 | Stofn 14 | 114 | 114 | 114 | 114 | 114 |
| 15 | 115 | Stofn 15 | 115 | 115 | 115 | 115 | 115 |
| 16 | 116 | Stofn 16 | 116 | 116 | 116 | 116 | 116 |
| 17 | 117 | Stofn 17 | 117 | 117 | 117 | 117 | 117 |
| 18 | 118 | Stofn 18 | 118 | 118 | 118 | 118 | 118 |
| 19 | 119 | Stofn 19 | 119 | 119 | 119 | 119 | 119 |
| 20 | 120 | Stofn 20 | 120 | 120 | 120 | 120 | 120 |
| 21 | 121 | Stofn 21 | 121 | 121 | 121 | 121 | 121 |
| 22 | 122 | Stofn 22 | 122 | 122 | 122 | 122 | 122 |
| 23 | 123 | Stofn 23 | 123 | 123 | 123 | 123 | 123 |
| 24 | 124 | Stofn 24 | 124 | 124 | 124 | 124 | 124 |
| 25 | 125 | Stofn 25 | 125 | 125 | 125 | 125 | 125 |
| 26 | 126 | Stofn 26 | 126 | 126 | 126 | 126 | 126 |
| 27 | 127 | Stofn 27 | 127 | 127 | 127 | 127 | 127 |
| 28 | 128 | Stofn 28 | 128 | 128 | 128 | 128 | 128 |
| 29 | 129 | Stofn 29 | 129 | 129 | 129 | 129 | 129 |
| 30 | 130 | Stofn 30 | 130 | 130 | 130 | 130 | 130 |
| 31 | 131 | Stofn 31 | 131 | 131 | 131 | 131 | 131 |
| 32 | 132 | Stofn 32 | 132 | 132 | 132 | 132 | 132 |
| 33 | 133 | Stofn 33 | 133 | 133 | 133 | 133 | 133 |
| 34 | 134 | Stofn 34 | 134 | 134 | 134 | 134 | 134 |
| 35 | 135 | Stofn 35 | 135 | 135 | 135 | 135 | 135 |
| 36 | 136 | Stofn 36 | 136 | 136 | 136 | 136 | 136 |
| 37 | 137 | Stofn 37 | 137 | 137 | 137 | 137 | 137 |
| 38 | 138 | Stofn 38 | 138 | 138 | 138 | 138 | 138 |
| 39 | 139 | Stofn 39 | 139 | 139 | 139 | 139 | 139 |
| 40 | 140 | Stofn 40 | 140 | 140 | 140 | 140 | 140 |
| 41 | 141 | Stofn 41 | 141 | 141 | 141 | 141 | 141 |
| 42 | 142 | Stofn 42 | 142 | 142 | 142 | 142 | 142 |
| 43 | 143 | Stofn 43 | 143 | 143 | 143 | 143 | 143 |
| 44 | 144 | Stofn 44 | 144 | 144 | 144 | 144 | 144 |
| 45 | 145 | Stofn 45 | 145 | 145 | 145 | 145 | 145 |
| 46 | 146 | Stofn 46 | 146 | 146 | 146 | 146 | 146 |
| 47 | 147 | Stofn 47 | 147 | 147 | 147 | 147 | 147 |
| 48 | 148 | Stofn 48 | 148 | 148 | 148 | 148 | 148 |
| 49 | 149 | Stofn 49 | 149 | 149 | 149 | 149 | 149 |
| 50 | 150 | Stofn 50 | 150 | 150 | 150 | 150 | 150 |

Fortegnelse

over

de i Kjøbstad i Kvartal 189 udstedte Policer og de i den Anledning beregnede Tillægskontingenter og Gebyrer til Vurderingsmændene.

| Løbe-Nr. | Policens Dato. | Matr.-Nr. | Fors. Nr. | Forsikrings-sum. | Tillægs-Kontingent. | | Gebyr til Vurderingsmændene. | | Aarsag til Policens Udstedelse m. m. |
|----------|----------------------|-----------|-----------|------------------|---------------------|----|------------------------------|-----|--------------------------------------|
| | | | | | Kr. | Ø. | Kr. | Ø. | |
| 36. | Novbr 11. | | | <i>Stamp</i> | 80 | 25 | 111 | 50 | |
| 36 | Novbr 18 | | 323. | 3147. | " | " | " | " | Ejerskifte |
| 37 | " 21. | | 255. | 2502 | " | " | " | " | " |
| 38 | Asku 2 | | 495 | 3355 | 1 | 50 | 4 | " | Ny Vurdering |
| 39 | " " | | 535 | 19725 | 7 | 25 | 4 | " | " Bygning |
| 40 | " " | | 59. | 2850. | 1 | 00 | 4 | " | " Vurdering |
| 41 | " " | | 29. | 4320 | 2 | 00 | 4 | " | " Bygning |
| 42 | " " | | 392. | 393 | 0 | 0 | " | " | Ejerskifte |
| 43 | " 19. | | 353 | 825 | " | " | " | " | " |
| 44 | " 23 | | 402 | 110 | 1 | " | 4 | " | Ny Bygning |
| 45 | " " | | 378. | 2155 | " | " | " | " | Ejerskifte |
| 46 | Jan. 6 | | 536 | 4590. | 2 | " | 4 | " | Ny Bygning |
| 47 | " " | | 537. | 1130 | 1 | " | 4 | " | " |
| 48 | " " | | 538. | 2565 | 1 | " | 4 | " | " |
| 49 | " 10 | | 103 | 6600 | " | " | " | " | Ejerskifte |
| 50 | " " | | 487. | 2282 | 1 | " | 4 | " | Ny Vurdering |
| 51. | " 16. | | 299 | 1185 | " | " | " | " | Ejerskifte |
| 52 | " " | | 5. | 6935 | 3 | " | 4 | " | Ny Vurdering |
| 53 | " " | | 539. | 875 | 1 | " | 4 | " | " Bygning |
| 54 | " " | | 436 | 400 | 1 | " | 4 | " | " |
| 55 | " " | | 181 | 1020 | 1 | " | 4 | " | " Vurdering |
| 56 | " " | | 288. | 350 | 1 | " | 4 | " | " Bygning |
| 57 | " " | | 411. | 1000 | 1 | " | 4 | " | " |
| 58. | " " | | 380. | 1822 | 1 | " | 4 | " | " |
| 59 | " 20 | | 540. | 3095 | 1 | 50 | 4 | " | " |
| 60 | " " | | 521 | 18470 | 7 | 00 | 4 | " | " Vurdering |
| 61 | " " | | 71. | 6848 | 3 | 00 | 4 | " | " |
| 62 | " " | | 507 | 10020 | 5 | 00 | 4 | " | " |
| 63 | " " | | 243 | 210 | 1 | 00 | 4 | " | " Bygning |
| 64 | Febr 2 | | 538. | 3500 | 1 | 50 | 4 | " | " Vurdering |
| 65 | " 18 | | 459. | 495 | 1 | " | 4 | " | " Bygning |
| 66 | Marts 2. | | 541 | 7345 | 3 | 50 | 4 | " | " |
| 67 | " " | | 210 | 200 | 1 | " | 4 | " | " |
| 68 | " 16. | | 380. | 11049 | 5 | 25 | 4 | " | " Vurdering |
| 69 | " " | | 542 | 3480. | 1 | 50 | 4 | " | " Bygning |
| | | | | | 138 | 25 | 219 | 50. | |

Revid 24/3 99
[Signature]

| Matr.-Nr. | Fors.-Nr. | Ejeren. | Forsikringssum. | | Kontingent. | | | | Tillægs- kontingent efter § 5. |
|-----------|-----------|------------------------------------|-----------------|------------------|--------------|--------------|--------------|-----|--------------------------------------|
| | | | Afgang. | Tilgang. | Afgang. | | Tilgang. | | |
| | | | Kr. | Kr. | Kr. | Ø. | Kr. | Ø. | |
| | | Hjoberg P. Spararinnson | 7482 | 13001 | 2 | 1 | 2 | | |
| 5 | | Hjoberg P. Spararinnson | 7482 | 13001 | 5 | 99. | 11 | 53. | 3.00. |
| 5 | | Samme | 13001 | 14336 | 11 | 53 | 12 | 87. | 3.00 |
| 29. | | Landskassen | 74202 | 77520 | 59 | 37 | 62 | 02. | 2.00 |
| 45 | | Gróa Odelsdóttir | 2655 | " | 2 | 93 | " | " | " |
| 59 | | Fru M. Finson | 2202 | 2650 | 1 | 80 | 2 | 15 | 1.00 |
| 71 | | Frænka Kristín Sigurdardóttir | 4257 | 6848 | 3 | 41. | 5 | 48 | 3.00 |
| 120 | | J. P. T. Reyjdar Handl. | 31095 | 31014 | 26 | 01. | 25 | 92. | |
| 140 | | Skoni M. Gudmundsson | 261 | " | " | 29 | " | " | |
| 158 | | Suedler P. Jonsson | 267 | " | " | 30 | " | " | |
| 162 | | Kleinann Páll Þainarson | 10215 | 11426 | 8 | 18 | 9 | 15. | 1.00. |
| 181 | | Skuleif Ol. Þasardóttir | 501 | 1020 | " | 56 | " | 82 | 1.00. |
| 182 | | Skjapper P. Þorsteinsson | 2478 | 5820 | 1 | 94. | 4 | 66. | 2.50. |
| 210 | | Guldsm. E. Magnússon | 4835 | 5035 | 3 | 87 | 4 | 03. | 1.00 |
| 243 | | Ol. Magnúss & Sfr. Sigurdsson | 7050 | 7260 | 5 | 64 | 5 | 81. | 1.00. |
| 246 | | Sueder Hogni Þinnsson | 1128 | 1393 | " | 91 | 1 | 12 | 1.00 |
| 288 | | Falla Einarsson | 4791 | 5741 | 3 | 84 | 4 | 12 | 1.00 |
| 380 | | Iskuséls dættir | 9873 | 11895 | 7 | 90 | 9 | 36 | 1.00. |
| 402 | | Niels Þalsson | 1272 | 1382 | 1 | 02. | 1 | 11 | 1.00 |
| 411 | | Þagheldi H. Fréige | 5415 | 6415 | 4 | 34 | 5 | 14 | 1.00 |
| 416 | | Leetan Páll Þainarson | 13885 | 14575 | 11 | 11. | 11 | 66 | 2.00. |
| 436 | | Johannes Sfr. Sfr. Sfr. | 1915 | 2315 | 1 | 54 | 1 | 86 | 1.00 |
| 459 | | Þorgr. Þainarson | 3650 | 4145 | 2 | 92 | 3 | 32 | 1.00 |
| 463 | | Jón Eiríksdóttir | 2075 | 2185 | 1 | 66 | 1 | 75 | 1.00 |
| 487 | | Margrjet Þorleifsdóttir | 1770 | 2282 | 1 | 42 | 1 | 83 | 1.00 |
| 495 | | Eidmundur Einarsson | 2295 | 2955 | 1 | 84 | 2 | 37 | 1.00 |
| 495 | | Samme | 2955 | 3355 | 2 | 37 | 2 | 69 | 1.50. |
| 507 | | Assessor Jón Þinnsson | 9000 | 10020 | 7 | 20. | 8 | 02 | 5.00 |
| 514 | | Hospital for Spedalsde | | 130265 | " | " | 104 | 22 | 35.00 |
| 515 | | Navigationsskolen | | 29605 | " | " | 15 | 69 | 7.25. |
| 516 | | Þorður Magnússon | | 1116 | " | " | " | 90 | 1.00 |
| 517 | | Gunn. Þ. Þorleifsson | | 5072 | " | " | 4 | 06 | 2.50. |
| 518 | | Fríðpleimur E. Jonsson | | 2070 | " | " | 1 | 66 | 1.00 |
| 519 | | Magnús Þinnsson | | 1558 | " | " | 1 | 25 | 1.00 |
| 520 | | Askráður Þinnsson | | 5010 | " | " | 4 | 07 | 2.50 |
| 521 | | R. Andersen & J. Þinnsson | | 16190 | " | " | 12 | 96 | 6.50 |
| 521 | | Samme | 16190 | 18470 | 12 | 96 | 14 | 78. | 7.00 |
| 523 | | Sigurdur Sigurdsson | | 2745 | " | " | 2 | 20 | 1.00 |
| 524 | | Johannes Gudmundsson | | 1110 | " | " | " | 89 | 1.00 |
| | | Overf. | 236640 | 446999 | 192 | 85 | 361 | 41 | 102.75 |

| Matr.-Nr. | Fors.-Nr. | Ejeren. | Forsikringssum. | | Kontingent. | | Tillægs-kontingent efter § 5. | | |
|-----------|-----------|----------------------------------------------|-----------------|------------------|--------------|---------------|-------------------------------|-----------|----------------|
| | | | Afgang. | Tilgang. | Afgang. | Tilgang. | | | |
| | | | Kr. | Kr. | Kr. | Ø. | Kr. | Ø. | Kr. |
| | | <i>Transp. med</i> | 236649. | 446999. | 192 | 85 | 361 | 41. | 104 75. |
| 525 | | <i>Karbell Helgason</i> | | 1635 | " | " | 1 | 31. | 1.00 |
| 526 | | <i>M. F. Bjarnason</i> | | 1200 | " | " | " | 96 | 1.00 |
| 527 | | <i>Guinnur Guinnason & Prof. Oddsson</i> | | 1220 | " | " | " | 98 | 1.00 |
| 528 | | <i>Jan Jarmaldsson</i> | | 2835 | " | " | 2 | 27. | 1.00 |
| 529 | | <i>Johannes Sigurdsson</i> | | 790 | " | " | " | 89 | 1.00 |
| 530 | | <i>Benidikt Jansson</i> | | 2530 | " | " | 2 | 53 | 1.00 |
| 531 | | <i>Pinnalfr Einarrson & J. Schau</i> | | 970 | " | " | " | 78 | 1.00 |
| 532 | | <i>Olafur Olafsson</i> | | 2435 | " | " | 1 | 95 | 1.00 |
| 533 | | <i>Karsteinur Þorgilsson</i> | | 1952 | " | " | 1 | 57 | 1.00 |
| 534 | | <i>Gudfrid Jansdóttir</i> | | 1590 | " | " | 1 | 28 | 1.00 |
| 535 | | <i>Guðmar Einarrson</i> | | 19725. | " | " | 15 | 78. | 7 25. |
| 536 | | <i>Martius Þorsteinsson</i> | | 4590. | " | " | 3 | 68. | 2.00 |
| 537 | | <i>Sigurdur Jansson</i> | | 1130 | " | " | " | 91 | 1.00 |
| 538 | | <i>Sveinbjörn Stefánsson</i> | | 2565 | " | " | 2 | 06 | 1.00 |
| 538 | | <i>Samme.</i> | 2565 | 3500 | 2 | 06. | 2 | 80 | 1.50 |
| 539 | | <i>Þorleifur Þorleifsson</i> | | 875 | " | " | " | 70 | 1.00 |
| 540 | | <i>Magnús Þ. Guðnason</i> | | 3095 | " | " | 2 | 48 | 1.50. |
| 541 | | <i>Steingunnur Guðmundsdóttir</i> | | 7345 | " | " | 5 | 88 | 3.50 |
| 380 | | <i>Askur skóla skól.</i> | 11695. | 12870 | 9 | 36. | 10 | 30. | 5 25 |
| 542 | | <i>Jón Þorleifsson</i> | " | 3480 | 2 | 36 | 2 | 79 | 1.50. |
| | | | <u>250909.</u> | <u>523332.</u> | <u>204</u> | <u>27.</u> | <u>422.</u> | <u>81</u> | <u>138. 25</u> |
| | | | | <u>272922</u> | | | | | |
| | | | | 3252554. | | | | | |
| | | | | 250909 | | | | | |
| | | | | <u>3.001645.</u> | | | | | |
| | | | | | | | 2226 | 84. | |
| | | | | | | | 2649 | 65 | |
| | | | | | | | 204 | 27 | |
| | | | | | | | 2445 | 38 | |
| | | | | | | | 138 | 25 | |
| | | | | | | | <u>2583.</u> | <u>63</u> | |

Þvís 24/3 99
 Þ. Þ. Þ.

| Matr.-Nr. | Fors.-Nr. | Bygningen. | Tariferingsmomenter. | Forsikringssum | | Tarifering | | | | Aarsag til Forandringen. |
|-----------|-----------|--------------------------------------------|----------------------|----------------|------------|------------|------|------------|------------------|--------------------------------------------------------|
| | | | | forhen. | fremtidig. | forhen. | | fremtidig. | | |
| | | | | | | Kl. | Ris. | Kl. | Ris. | |
| | | | | Kr. | Kr. | | | | | |
| | | 5 Torhus Hjób m. B. S. Kararinn | | | | | | | | |
| | | c. Baghus | | | | | | | | |
| | | a. Torhus | | | | | | | | |
| | | 5 Hjób m. B. S. Kararinn | | | | | | | | |
| | | b. Torhus | | | | | | | | |
| | | c. Baghus | | | | | | | | |
| | | a. Torhus | | | | | | | | |
| 125. | 5. | Hjób m. B. S. Kararinn | | | | | | | | |
| | | c. Torhus. Þdv. Gp. Jernlag | | | 5600 | | | 2 | 1 ^a | ný Þiggur |
| | | Beboelse + Þageri | | | | | | | | Vurd. 5/10 98. |
| | | d. Baghus. Þdv. Gp. Jernlag. | | | 720 | | | 2 | 1 ^a | ný Þiggur. |
| | | Þakhus | | | | | | | | Vurd 5/10 98. |
| | | e. Torhus. Þdv. Gp. Jernlag. | | 801. | | | | 2 | 1 ^a | Medrevet |
| | | Þakhus. | | | | | | | | |
| | | b. Torhus. Þdv. Gp. Jernlag. | | 6681 | 6681. | | | | | uforandret. 5/10 98. |
| | | a. Torhus. Þdv. Gp. Jernlag. | | | | | | | | |
| 125 | 5 | Hjób m. Þenid. S. Kararinn | | | | | | | | |
| | | c. Torhus. Þdv. Gp. Jernlag | | 5600. | 6935. | | | 2 | 1 ^a | 2 1 ^a ný Vurd. 15/12 98 |
| | | Beboelse + Þageri | | | | | | | | |
| | | b. & d. uforandret | | 7407 | 7407 | | | | | uforandret. |
| 11. | 29. | Landokassen | | | | | | | | |
| | | d. Baghus. Þdv. Gp. Jernlag | | | 4320 | | | 2 | 2 ^a | 1 ^a ný Þiggur |
| | | Gymnastihus. | | | | | | | | Vurd. 30/11 98. |
| | | e. " Þdv. Gp. Jernlag. | | 1200. | 1200. | | | | | uforandret |
| | | d. b. Gymnastihus | | 1000. | | | | 2 | 1 ^a | Medrevet 5/7 98 |
| | | a. Torhus. Uforandret. | | 72000 | 72000 | | | | | uforandret. |
| 5 | 45 | Eude Guon Olofsdottir | | | | | | | | |
| | | a, b, c. & d. nedrevet. | | 2655 | | | | 2 | 1 ^b . | Medrevet. 12/10 98. |
| 4 | 59 | Em. M. Finson. | | | | | | | | |
| | | a. Torhus. Þdv. Gp. Þifferlag | | 2100 | 2560 | | | 2 | 1 ^a | 2 1 ^a Þakbedret. Eijerskrifl. Vurd 30/11 98 |
| | | Beboelse. | | | | | | | | |
| | | b. Sidelus. Þdv. Gp. Þaklag | | 102 | 90 | | | 2 | 1 ^b | 2 1 ^a Vurd. 30/11 98. |
| | | Þakhus. | | | | | | | | |
| 1. | 71 | Fránu Eke Sigurdardottir | | | | | | | | |
| | | a. Torhus. Þdv. Gp. Jernlag | | 4002 | 4645 | | | 2 | 1 ^a | 2 1 ^a Þakbedret, Vurd. 1/1 99. |
| | | Beboelse | | | | | | | | |
| | | b. " Þdv. Gp. Jernlag | | | 1955 | | | 2 | 1 ^a | ný Þiggur 1/1 99 |
| | | Beboelse | | | | | | | | |
| | | c. Þdv. Gp. Jernlag | | 249 | 248 | | | 2 | 1 ^a | 2 1 ^a ný Vurd. 1/1 99. |
| 11 | 103. | Reolalla Þjáin Jónsson | | | | | | | | |
| | | uforandret | | 6600 | 6600 | | | | | uforandret Eijerskrifl. 10/1 99. |
| 120 | | S. S. Þ. Þrijden Handel | | | | | | | | |
| | | e. Sidelus. Þdv. Gp. Þaklag | | 21 | | | | 2 | 1 ^b | Medrevet 9/2 99 |
| | | Þakhus. | | | | | | | | |
| | | g. Baghus. Þdv. Gp. Þaklag | | 60 | | | | 2 | 1 ^b | — " — |

| Matr.-Nr. | Fors.-Nr. | Bygningen. | Tariferingsmomenter. | Forsikringssum | | Tarifering | | | | Aarsag til Forandringen. | |
|-----------|-----------|------------|------------------------------------------------------------------------------------------------------|----------------|------------|------------------|------------------|------------------|------|--------------------------|-------------------------------------------|
| | | | | forhen. | fremtidig. | forhen. | | fremtidig. | | | |
| | | | | | | Kl. | Ris. | Kl. | Ris. | | |
| | | | | Kr. | Kr. | | | | | | |
| | | | | 10 474 | 120 955 | | | | | | |
| 28. | 140 | Stamager | Magnus Gudmundsson a & b. Fashus Grönnv. & Steen Grav. lag | 31014 | 31014 | | | uforandret | | | med revidt 1/10 98 |
| | 158 | Snedker | Pjarni Jansson Fashus Pdv. Sp. Jernlag | 267 | | | | 2 1 ^b | | | med revidt 2/3 99 |
| | 162 | Kleingmed | Parsteinur Jansson b Fashus Pdv. Sp. Jernlag Smittehlis a Fashus uforandret | 714 | 1925 | 2 1 ^a | 2 1 ^a | | | | Tak betalt Kurd. 26/10 98. |
| | 187 | Student | Olafur Páasenkrantz Fashus Jern Jernlag Reboelse. | 501 | 1020 | 2 1 ^b | 2 1 ^a | | | | Tak betalt Kurd. 20/12 98. |
| | 187 | Skipper | Parsteinur Jansson Fashus Pdv. Sp. Jernlag Reboelse | 2418 | 5820 | 2 1 ^a | 2 1 ^a | | | | Tak betalt Kurd. 10/11 98. |
| | 185 | Jón | Jansson Fashus Jern Jernlag. Reboelse | 1200 | 1200 | | | uforandret | | | Ejerskifte 10/98 |
| | 210 | Autotenna | E. Magnússon c Baghus Jern Jernlag. Fashus a & b. uforandret | 4835 | 200 | | | 2 1 ^a | | | nij Þeygn Kurd. 15/12 99. |
| | 243 | Snedker | Olafur Magnússon og Smed Sveinur Jónsson c Baghus Pdv. Sp. Jernlag Fashus a & b. uforandret | 7050 | 7050 | | | uforandret | | | Kurd 18/99 Nij Þeygn |
| | 246 | Snedker | Hogni Finnsson Fashus Pdv. Sp. Jernlag Reboelse | 1128 | 1393 | 2 1 ^a | 2 1 ^a | | | | Ejerskifte Tak betalt Kurd 1/10 98. |
| | 253 | Þáður | Erlendsson uforandret | 2502 | 2502 | | | uforandret | | | Ejerskifte 2/10 98. |
| | 288 | Salkar | Einarr Jónsson c Baghus Pdv. Sp. Jernlag Stald. | | 350 | | | 2 1 ^a | | | nij Þeygn Kurd 22/12 98. |
| | 291 | Snedker | Asbjörn Ólafsson Fashus uforandret | 3540 | 3540 | | | uforandret | | | Ejerskifte 10/98. |
| | 299 | Þáður | Þóðarson Fashus uforandret | 1185 | 1185 | | | uforandret | | | Ejerskifte 15/99 |
| | | Overfart. | | 181381 | 197491 | | | | | | |

| Matr.-Nr. | Fors.-Nr. | Bygningen. | Tariferingsmomenter. | Forsikringssum | | Tarifering | | | | Aarsag til Forandringen. |
|-----------|-----------|--------------|-----------------------------------------------|----------------|----------------|------------|------|-----------------------------------|------|------------------------------------|
| | | | | forhen. | fremtidig. | forhen. | | fremtidig. | | |
| | | | | | | Kl. | Ris. | Kl. | Ris. | |
| | | | | Kr. | Kr. | | | | | |
| | | | | 181381. | 197491. | | | | | |
| | 373. | | Emmelauger Olafsson | | | | | | | |
| | | a | Darhuus ufarandect. | 2883 | 2883 | | | ufarandect | | Ejerskifte 18/11 98 |
| | | b. + c. Bagh | " | 264 | 264 | | | " | | |
| | 353. | | Mantainib Jan Sigurdsson | | | | | | | |
| | | | Darhuus ufarandect | 825 | 825 | | | ufarandect | | Ejerskifte 19/12 98. |
| | 355 | | Pjetur karvarðarson | | | | | | | |
| | | | Darhuus a + b. ufarandect | 378 | 378 | | | ufarandect. | | Ejerskifte 20/10 98. |
| | 362 | | Sigurfinnur Arnason | | | | | | | |
| | | | Darhuus a + b. ufarandect | 2271. | 2271. | | | ufarandect | | Ejerskifte 14/10 98 |
| | 377 | | Jan Felixsson | | | | | | | |
| | | | Darhuus ufarandect. | 1050 | 1050 | | | ufarandect | | Ejerskifte 18/11 98. |
| | 378 | | Pjetur Danielsen | | | | | | | |
| | | | Darhuus ufarandect. | 2155 | 2155 | | | ufarandect | | Ejerskifte 23/12 98. |
| | 380. | | Skúset. | | | | | | | |
| | | d | Darhuus. Ophevaring af Is. | | 1872 | | | 2 1 ^a | | nij Rignu 2/1 99 |
| | | a, b. c. | ufarandect. | 9873 | 9873 | | | ufarandect | | |
| | 392 | | Pastfaru Jan Gudmundsson | | | | | | | |
| | | a + b | ufarandect | 393 | 393 | | | ufarandect | | Ejerskifte 21/12 98. |
| | 402 | | Niels Salsson | | | | | | | |
| | | a. | ufarandect | 1272 | 1272 | | | ufarandect | | Ejerskifte 22/12 98. |
| | | b. | Baghuus 1 Pdo. Jern og Jernlag Darhuus. | | 110 | | | 2. 1 ^a | | nij Rignu 22/12 98 Kurd 18/1 99 |
| | 411 | | Bagholder Helgi Höega | | | | | | | |
| | | c | Baghuus 1 Pdo. Jern og Jernlag Stald + Hóhuus | | 1000 | | | 2 1 ^a | | nij Rignu 22/12 98. |
| | | a + b. | ufarandect | 5415 | 5415. | | | ufarandect | | |
| | 466 | | Lekka Pech. Pjarnarson | | | | | | | |
| | | c | Darhuus. Jern + Pdo. Jernlag Hóhale. | 900. | 1500. | | | 2 1 ^a 2 1 ^a | | Farbeidect |
| | | d | Sidehuus Jern + Pdo. Jernlag Stald + Beboelse | 2860 | 2950 | | | 2 1 ^a 2 1 ^a | | " |
| | | e | " Jern. Pdo. + Jernlag Darhuus | 90. | 90 | | | 2 1 ^a 2 1 ^a | | " |
| | | f. | " " " " | 75 | 75 | | | 2 1 ^a 2 1 ^a | | " |
| | | a + b. | ufarandect | 9960 | 9960 | | | ufarandect. | | |
| | 424 | | Eric Thorh Halim | | | | | | | |
| | | | Darhuus ufarandect | 1946 | 1946 | | | ufarandect | | Ejerskifte 21/10 98 |
| | | | Sum | 223991. | 243723. | | | | | |

| Matr.-Nr. | Fors.-Nr. | Bygningen. | Tariferingsmomenter. | Forsikringssum | | Tarifering | | | | Aarsag til Forandringen. |
|-----------|-----------|-----------------------------|----------------------------|----------------|------------|------------|------|------------|----------------|--------------------------|
| | | | | forhen. | fremtidig. | forhen. | | fremtidig. | | |
| | | | | | | Kl. | Ris. | Kl. | Ris. | |
| | | | | Kr. | Kr. | | | | | |
| | | | Transpaekt. | 223991. | 243723. | | | | | |
| 436. | | Johannes Pjederesson | b. Reykhus Pdo Gfr Jernlag | | 400 | | | 2 | 1 ^a | nij Þygn |
| | | | Sarkhus. | | | | | | | Vurd 21/12 98 |
| | | a | Sarkhus ufaranduet | 1915 | 1915 | | | | | ufaranduet |
| 459 | | Ladlm Karz Jansson | b. Reykhus Pdo Gfr Jernlag | | 495. | | | 2 | 1 ^a | nij Þygn |
| | | | Sarkhus. | | | | | | | Vurd. 15/2 99. |
| | | a | Sarkhus ufaranduet | 3650 | 3650 | | | | | ufaranduet |
| 463 | | Jón Eiríksson | Sarkhus Pdo Gfr Jernlag | | | | | 2 | 1 ^a | |
| | | | Reboelie. | 2075 | 2185 | | | 2 | 1 ^a | Sarkbeduet |
| | | | | | | | | | | Vurd. 7/10 98 |
| 473 | | Prop. hon. Þeod. Þiðjónsson | Sarkhus ufaranduet | 4585 | 4585 | | | | | ufaranduet |
| | | | | | | | | | | Ejerdift 14/98 |
| 487 | | Þeod. Margjot Þarledsdóttir | a. Sarkhus Pdo Gfr Jernlag | | | | | 2 | 1 ^a | |
| | | | Reboelie | 1770 | 2110 | | | 2 | 1 ^a | Sarkbeduet |
| | | b | " Pdo Gfr Jernlag | | | | | | | |
| | | | Sarkhus | | 172 | | | 2 | 1 ^a | Vurd. 15/12 98. |
| | | | | | | | | | | nij Þygn - |
| 495 | | Gudm. Einarsson | a. Sarkhus Pdo Gfr Jernlag | | | | | 2 | 1 ^a | |
| | | | Reboelie | 2295. | 2755 | | | 2 | 1 ^a | Sarkbeduet 17 |
| | | b. | Reykhus Pdo Gfr Jernlag | | | | | | | nij Vurd 7/11 98 |
| | | | Sarkhus. | | 400 | | | 2 | 1 ^a | nij Þygn. |
| 495 | | Gudm. Einarsson | a. Sarkhus Pdo Gfr Jernlag | | | | | 2 | 1 ^a | |
| | | | Reboelie | 2755 | 3155 | | | 2 | 1 ^a | Sarkbeduet |
| | | b. | " " Sarkhus | 200 | 200 | | | 2 | 1 ^a | Vurd 30/11 98. |
| 507 | | Assessor Jón Jónsson | Sarkhus Pdo Gfr Jernlag | | | | | 2 | 1 ^a | |
| | | | Reboelie | 9000 | 10020 | | | 2 | 1 ^a | Sarkbeduet |
| | | | | | | | | | | Vurd 4/1 99. |
| 574 | | Skaspilaleik frá Spedalste | a. Sarkhus Pdo Gfr Jernlag | | 60325 | | | 2 | 1 ^a | nij Þygn |
| | | | Reboelie | | | | | | | |
| | | b. | Lidhus " " " | | 13500 | | | 2 | 1 ^a | Vurderet |
| | | c | " " " " | | 13500 | | | 2 | 1 ^a | 2/10 98. |
| | | d | Reykhus " " " | | 13600 | | | 2 | 1 ^a | |
| | | e | " " " " | | 8050 | | | 2 | 1 ^a | |
| | | f | " " " " Perifision | | 1275 | | | 2 | 1 ^a | |
| | | g | " " " " Stald | | 1820 | | | 2 | 1 ^a | |
| | | | Samf | 2520 | 28765 | | | | | |

| Matr.-Nr. | Fors.-Nr. | Bygningen. | Tariferingsmomenter. | Forsikringssum | | Tarifering | | | | Aarsag til Forandringen. | | |
|-----------|-----------|----------------------------------------------------|--------------------------------------------------------------------|----------------|------------|------------|------|------------|----------------|--------------------------------|----------------|---------------------------------|
| | | | | forhen. | fremtidig. | forhen. | | fremtidig. | | | | |
| | | | | | | Kl. | Ris. | Kl. | Ris. | | | |
| | | | | Kr. | Kr. | | | | | | | |
| | | | Transport | 252236 | 387635 | | | | | | | |
| | | h. Ragnhildsdóttir | Jernlag Lijhus | | 1275 | | | 2 | 1 ^a | | | |
| | | | Orve + Smadiner til Vandbeholdning og Vandværk opvarmning 20 | | 16920 | | | 2 | 1 ^a | | | |
| 575 | | Navigationsskolen | a. Eastnaðsdóttir Jernlag Skole. | | 18705 | | | 2 | 1 ^a | nij Bijgn | | |
| | | | b. "sdóttir Jernlag Lijhus | | 900 | | | 2 | 1 ^a | Vurd 3/10 98. | | |
| 576 | | Jóhanna Magnússon | Lijhus Jernlag Bek. | | 1116 | | | 2 | 1 ^a | nij Bijgn Vurderet 3/10 98 | | |
| 577 | | Realdokt. Sig. Þarólfsson | Lijhus Jernlag Beboelse | | 5072 | | | 2 | 1 ^a | nij Bijgn Vurd. 2/10 98. | | |
| 578 | | Fríðsteinn G. Jónsson | Lijhus Jernlag Beboelse | | 2070 | | | 2 | 1 ^a | nij Bijgn Vurd. 2/10 98. | | |
| 579 | | Magnús Magnússon | Lijhus Jernlag Beboelse | | 1558 | | | 2 | 1 ^a | nij Bijgn Vurd. 1/10 98. | | |
| 520 | | Assist. Astrídur Hammars | Lijhus Jernlag Beboelse | | 5010 | | | 2 | 1 ^a | nij Bijgn Vurd. 1/10 98. | | |
| 521 | | Skopm. Jan Þeijmjafsson og Skradem. P. Andersen | Lijhus Jernlag Beboelse. | | 16190 | | | 2 | 1 ^a | nij Bijgn Vurd 18/10 98. | | |
| 521 | | Skopm. Jan Þeijmjafsson og Skradem. P. Andersen | Lijhus Jernlag Beboelse + Handel | 16190 | 18470 | | | 2 | 1 ^a | 2 | 1 ^a | Lækbedleel Vurd af 16/10 99. |
| 523 | | Sigurður Sigurðsson | Lijhus Jernlag Beboelse | | 2745 | | | 2 | 1 ^a | nij Bijgn Vurd af. 22/10 98 | | |
| 524 | | Jóhannes Guðmundsson | Lijhus Jernlag Beboelse | | 1110 | | | 2 | 1 ^a | nij Bijgn Vurd af 22/10 98 | | |
| | | | Transport | 268426 | 478776 | | | | | | | |

| Matr.-Nr. | Fors.-Nr. | Bygningen. | Tariferingsmomenter. | Forsikringssum | | Tarifering | | | | Aarsag til Forandringen. |
|-----------|-----------|------------|-----------------------------------|----------------|------------|------------|------|------------------|----------------|--------------------------|
| | | | | forhen. | fremtidig. | forhen. | | fremtidig. | | |
| | | | | | | Kl. | Ris. | Kl. | Ris. | |
| | | | | Kr. | Kr. | | | | | |
| | 525 | | Franspaak | 268 426 | 478 776 | | | | | |
| | | | perdell Helgasen | | | | | | | |
| | | | aarhus pds. gfr. Jernlag | | 1655 | | | 2 1 ^a | | Ny Bygning |
| | | | Beboelse | | | | | | | Vurd af 22/10 98 |
| | 526 | | Skoleforstander M. P. Bjarnason | | | | | | | |
| | | | aarhus pds. gfr. Jernlag | | | | | 2 | 1 ^a | ny Bygning |
| | | | Skald & Læghus | | 1200 | | | | | Vurd af 26/10 98 |
| | 527 | | Guinnur Þimmasdóttir | | | | | | | |
| | | | aarhus pds. gfr. Jernlag | | | | | 2 | 1 ^a | ny Bygning |
| | | | Beboelse | | 1220 | | | | | Vurd af 26/10 98 |
| | 528 | | Jón Jónsson | | | | | | | |
| | | | aarhus pds. gfr. Jernlag | | | | | 2 | 1 ^a | ny Bygning |
| | | | Beboelse | | 2835 | | | | | Vurd af 28/10 98 |
| | 529 | | Johannes Vigfusson | | | | | | | |
| | | a | aarhus Eken + Grono. Jernlag | | | | | 2 | 1 ^a | |
| | | | Beboelse | | 490 | | | | | |
| | | b | aarhus " " " | | 180 | | | 2 | 1 ^a | ny Vurdering |
| | | c | aarhus " " Grono. lag | | | | | | | af 2/11 98 |
| | | | Andgang & Gjennest. | | 120 | | | 2 | 1 ^a | |
| | 530 | | Arust. fejr. Kenid. Jansson | | | | | | | |
| | | | aarhus pds. gfr. Jernlag | | | | | 2 | 1 ^a | ny Bygning |
| | | | Beboelse | | 2530 | | | | | Vurd af 10/11 98 |
| | 531 | | Þunnálfur Einarsson & Júl. Lehn | | | | | | | |
| | | | aarhus Gm. Jernlag | | | | | 2 | 1 ^a | ny Bygning |
| | | | Beboelse | | 970 | | | | | Vurd. af 10/11 98 |
| | 532 | | Þjónaads. m. Olaf Olafsson | | | | | | | |
| | | | aarhus pds. gfr. Jernlag | | | | | 2 | 1 ^a | ny Bygning |
| | | | Beboelse | | 2435 | | | | | Vurd af 10/11 98 |
| | 533 | | Assisland Jost. Þorgilsson | | | | | | | |
| | | | aarhus pds. gfr. Jernlag | | | | | 2 | 1 ^a | ny Bygning |
| | | | Beboelse | | 1952 | | | | | Vurd af 1/11 98 |
| | 534 | | Guðrún Jónsdóttir | | | | | | | |
| | | | aarhus pds. gfr. Jernlag | | | | | 2 | 1 ^a | ny Bygning |
| | | | Beboelse | | 1590 | | | | | Vurd af 10/11 98 |
| | 535 | | Þjóðin Gunnar Einarsson | | | | | | | |
| | | | aarhus pds. gfr. Jern + Jernlag | | | | | 2 | 1 ^a | ny Bygning |
| | | | Beboelse og Handel | | 19725 | | | | | Vurd af 30/11 98 |
| | 536 | | Sadalm M. Þarsteinsson | | | | | | | |
| | | | aarhus pds. gfr. + Jern + Jernlag | | | | | 2 | 1 ^a | ny Bygning |
| | | | Beboelse | | 4590 | | | | | Vurd af 29/12 98 |
| | 537 | | Sigurður Jónsson | | | | | | | |
| | | | aarhus pds. gfr. Jernlag | | | | | 2 | 1 ^a | ny Bygning |
| | | | Beboelse | | 1130 | | | | | Vurd af 23/12 98 |
| | | | Samtalt. | 268 426 | 521 378 | | | | | |

Regnskab

over

Pick

Kjøbstads

Brandkontingent

for

Mr. J. J. J. J. J.

April Kvarial 18 99.

Indtægt.

Kontingent & Tilleg

| Skulde indkomme. | | Er indkommen. | | Restance. | |
|------------------|------|---------------|------|-----------|------|
| Kr. | Øre. | Kr. | Øre. | Kr. | Øre. |
| 2583 | 63 | 1930 | 00 | 653 | 63 |



1930 00

Udgift.

Kr. Øre.

Reanddirektørens vederlag. for Ciperil Kvæstus.

125 ^{oo}

Sil Nordseeingens voredeue

48 ^{oo}

Indsendte Løngi i juni

1750 ^{oo}

Løsto af Kamme

7 ^{oo}

1930 ^{oo}

Paid 30 juni 1899
Th. Petersen

Fortegnelse

over

foregaaede Forandringer ved de forsikrede Bygninger

i *Reykjavík* Kjøbstad

i *April* Kvartal 1899.

de

Lo
N

6

Fortegnelse

Fortegnelse over de enkelte Afdelinger i den samlede

Kategori

Kategori

Fortegnelse

over

de i *Reykjavík* Kjøbstad i *April* Kvartal 1899. udstedte Policer og de i den Anledning beregnede Tillægskontingenter og Gebyrer til Vurderingsmændene.

| Løbe-Nr. | Policens Dato. | Matr.-Nr. | Fors. Nr. | Forsikrings-sum. | Tillægs-Kontingent. | | Gebyr til Vurderings-mændene. | | Aarsag til Policens Udstedelse m. m. | |
|--------------|----------------|-----------|-----------|------------------|---------------------|-----|-------------------------------|----|--------------------------------------|--|
| | | | | | Kr. | Ø. | Kr. | Ø. | | |
| 1 | 2 April | | 543. | 8245 | 4 | " | 4 | " | nij Pijgning | |
| 2. | 7. " | | 292. | 5325 | 2 | 50. | 4 | " | Sæbedret. Genværd. | |
| 3. | 21 " | | 544. | 743 | 1 | " | 4 | " | nij Kundering | |
| 4 | " " | | 545. | 7570 | 3 | 50 | 4 | " | nij Pijgning | |
| 5 | 29. " | | 100. | 12405 | " | " | " | " | Ejerskifte | |
| 6 | 19 Mai | | 457. | 2860 | . | . | . | . | — " — | |
| 7 | 3 Juni | | 470 | 250 | 1 | " | 4 | " | nij Pijgning | |
| 8 | " " | | 546 | 10630 | 5 | " | 4 | . | nij Pijgning | |
| 9 | " " | | 542. | 4115 | 2 | " | 4 | . | Sæbedret. Genværdning | |
| 10 | 5 " | | 396. | 927 | " | " | " | " | Ejerskifte | |
| 11. | 16. " | | 313 | 700. | 1 | " | 4 | " | nij Pijgning | |
| 12 | " " | | 547. | 1030 | 1 | " | 4 | . | nij Pijgning | |
| 13 | " " | | 548. | 1225 | 1 | " | 4 | " | — " — | |
| 14 | 21. " | | 448 | 1440 | 1 | " | 4 | " | Sæbedret. Ejerskifte | |
| 15. | " " | | 127 | 2625 | 1 | " | 4 | " | nij Pijgning | |
| | | | | | 24. 00 | | 48 00. | | | |

Reykjavík 30 Juni 1899.
[Signature]

Reykjavík

Reykjavík, 1878. Útgefið af Borgarskjólasafni Reykjavíkur.

| Íslenzka | Latína | Stærð | Ástæða |
|----------|----------|----------|----------|
| 1. Þing | 1. Þing | 1. Þing | 1. Þing |
| 2. Þing | 2. Þing | 2. Þing | 2. Þing |
| 3. Þing | 3. Þing | 3. Þing | 3. Þing |
| 4. Þing | 4. Þing | 4. Þing | 4. Þing |
| 5. Þing | 5. Þing | 5. Þing | 5. Þing |
| 6. Þing | 6. Þing | 6. Þing | 6. Þing |
| 7. Þing | 7. Þing | 7. Þing | 7. Þing |
| 8. Þing | 8. Þing | 8. Þing | 8. Þing |
| 9. Þing | 9. Þing | 9. Þing | 9. Þing |
| 10. Þing | 10. Þing | 10. Þing | 10. Þing |
| 11. Þing | 11. Þing | 11. Þing | 11. Þing |
| 12. Þing | 12. Þing | 12. Þing | 12. Þing |
| 13. Þing | 13. Þing | 13. Þing | 13. Þing |
| 14. Þing | 14. Þing | 14. Þing | 14. Þing |
| 15. Þing | 15. Þing | 15. Þing | 15. Þing |
| 16. Þing | 16. Þing | 16. Þing | 16. Þing |
| 17. Þing | 17. Þing | 17. Þing | 17. Þing |
| 18. Þing | 18. Þing | 18. Þing | 18. Þing |
| 19. Þing | 19. Þing | 19. Þing | 19. Þing |
| 20. Þing | 20. Þing | 20. Þing | 20. Þing |
| 21. Þing | 21. Þing | 21. Þing | 21. Þing |
| 22. Þing | 22. Þing | 22. Þing | 22. Þing |
| 23. Þing | 23. Þing | 23. Þing | 23. Þing |
| 24. Þing | 24. Þing | 24. Þing | 24. Þing |
| 25. Þing | 25. Þing | 25. Þing | 25. Þing |
| 26. Þing | 26. Þing | 26. Þing | 26. Þing |
| 27. Þing | 27. Þing | 27. Þing | 27. Þing |
| 28. Þing | 28. Þing | 28. Þing | 28. Þing |
| 29. Þing | 29. Þing | 29. Þing | 29. Þing |
| 30. Þing | 30. Þing | 30. Þing | 30. Þing |
| 31. Þing | 31. Þing | 31. Þing | 31. Þing |
| 32. Þing | 32. Þing | 32. Þing | 32. Þing |
| 33. Þing | 33. Þing | 33. Þing | 33. Þing |
| 34. Þing | 34. Þing | 34. Þing | 34. Þing |
| 35. Þing | 35. Þing | 35. Þing | 35. Þing |
| 36. Þing | 36. Þing | 36. Þing | 36. Þing |
| 37. Þing | 37. Þing | 37. Þing | 37. Þing |
| 38. Þing | 38. Þing | 38. Þing | 38. Þing |
| 39. Þing | 39. Þing | 39. Þing | 39. Þing |
| 40. Þing | 40. Þing | 40. Þing | 40. Þing |
| 41. Þing | 41. Þing | 41. Þing | 41. Þing |
| 42. Þing | 42. Þing | 42. Þing | 42. Þing |
| 43. Þing | 43. Þing | 43. Þing | 43. Þing |
| 44. Þing | 44. Þing | 44. Þing | 44. Þing |
| 45. Þing | 45. Þing | 45. Þing | 45. Þing |
| 46. Þing | 46. Þing | 46. Þing | 46. Þing |
| 47. Þing | 47. Þing | 47. Þing | 47. Þing |
| 48. Þing | 48. Þing | 48. Þing | 48. Þing |
| 49. Þing | 49. Þing | 49. Þing | 49. Þing |
| 50. Þing | 50. Þing | 50. Þing | 50. Þing |

Þingmenn

| Matr.-Nr. | Fors.-Nr. | Bygningen. | Tariferingsmomenter. | Forsikringssum | | Tarifering | | | | Aarsag til Forandringen. |
|-----------|-----------|----------------------------------------------|-----------------------------------------|----------------|------------|------------------|------------------|------------|------|--------------------------|
| | | | | forhen. | fremtidig. | forhen. | | fremtidig. | | |
| | | | | | | Kl. | Ris. | Kl. | Ris. | |
| | | | | Kr. | Kr. | | | | | |
| 127. | 100 | Rutherford Sæbme | a, b. & c. ufarandret. | 12405 | 12405 | ufarandret | | | | Ejendisse 29/4-99. |
| 292 | | Snedder Bjarni Sónsson | Sæbme þd. þr. Jernlag. Þeðule | 3425 | 5325 | 2 1 ^a | 2 1 ^a | | | Gjensurd 74-99. |
| 313. | | Erlendur Þadriasson | b. Þaghus Em. Jernlag Sæbhus | | 700 | | 2 1 ^a | | | nið Þigning 9/6-99 |
| | | a Sæbhus. ufarandret | | 1554 | 1554 | ufarandret. | | | | |
| 396. | | Gisli Sjöburnsson | Sæbhus ufarandret. | 927 | 927 | ufarandret | | | | Ejendisse 76-99. |
| 448. | 457. | Bjarni Þardarsen | Sæbhus. ufarandret. | 2860 | 2860 | ufarandret | | | | Ejendisse 19/5-99. |
| | 470 | Kleinmed Eiríkur Þjarnason | b. Þaghus. Em. & Þd. Jernlag. Sæbhus. | | 250 | | 2 1 ^a | | | nið Þigning 26/5-99. |
| | | a. Sæbhus ufarandret. | | 5470 | 5470 | ufarandret | | | | |
| | 542 | Snedder Þóel Þorleifsson | Sæbhus. þd. þr. Jernlag. Þeðule | 3480 | 4115 | 2 1 ^a | 2 1 ^a | | | Gjensurdning 7-12-5-99 |
| | 543. | Kleinmed Einar Þjarnason | a Sæbhus þd. þr. Jernlag Þeðule | | 8245 | | 2 1 ^a | | | nið Þigning 1-4-99. |
| | 544. | Hjóbmand Th. O. Þarguinnsson | a Sæbhus Eru & Steen. Eru Þag. Þeðulse. | | 260 | | 2 1 ^b | | | nið vurd- |
| | | b. " Eru & Steen. Eru Þag. Höðden & Indgang | | | 130 | | 2 1 ^b | | | er - |
| | | c. " Þd. þr. Jernlag. Sæbhus. | | | 90 | | 2 1 ^b | | | ing |
| | | d. " Eru & Steen Eru Þag. Þeðulse | | | 200 | | 2 1 ^b | | | af |
| | | e. " Eru & Steen. Eru Þag. Höðden & Indgang. | | | 63 | | 2 1 ^b | | | 18-4-1899. |
| | 545. | Snedder Hjörleif Þjarnason | a Sæbhus þd. þr. Jernlag. Þeðulse | | 7120 | | 2 1 ^a | | | nið Þigning |
| | | b. " Ind og Opgang. | | | 400. | | 2 1 ^a | | | vurd. af 14/4-99 |
| | 546 | Snedder Einar Þjarnason | a Sæbhus þd. þr. Jernlag. Þeðulse | | 10390. | | 2 1 ^a | | | nið Þigning |
| | | b. Þd. þr. Jernlag. Indgang & Sæbhus | | | 240 | | 2 1 ^a | | | vurdning af 12-5-1899. |
| | | | | 30121. | 60744 | | | | | |

| Matr.-Nr. | Fors.-Nr. | Bygningen. | Tariferingsmomenter. | Forsikringssum | | Tarifering | | | | Aarsag til Forandringen. |
|-----------|-----------|------------------------------------|-------------------------------|----------------|-----------------|------------|----------------|------------|----------------|-------------------------------|
| | | | | forhen. | fremtidig. | forhen. | | fremtidig. | | |
| | | | | | | Kl. | Ris. | Kl. | Ris. | |
| | | | | Kr. | Kr. | | | | | |
| | | | Transport | 30121. | 60744. | | | | | |
| 5477 | | Oveklav H H Thidriksen | Sarkhus Gam. Jernvej. | | | | | | | nij Risq |
| | | | Reboelse. | | 1030 | | | 2 | 2 | 1 ^a Kurd. af 8/99. |
| 5478 | | Anders Gudm Gudmundsen | Sarkhus Jod. Sp. Jernvej. | | 1225 | | | | | |
| | | | Reboelse | | 1225 | | | 2 | 2 | 1 ^a Kurd. 13/6-99. |
| 4448 | | Den Stammeig Lisladottir | Sarkhus Jod. Sp. Jernvej | 640 | 1440 | 2 | 1 ^a | 2 | 1 ^a | Staabedget Ejerdrifte 16/69 |
| | | | Reboelse. | | | | | | | |
| 127 | | Hjalmer H Th A Thompson. | i Sarkhus. Jod. Sp. & Jernvej | | | | | | | nij Risq |
| | | | Kareoplaz. | | 2625 | | | 2 | 1 ^a | Kurd. af 16/69 |
| | | a, b, c, d, e, f, g, h. ufarandede | | 54435 | 54435 | ufarandede | | | | |
| | | | | 85196 | 121499 | | | | | |
| | | Ned forrige kvartal udgjorde | Stjæbst. Forsikrings sum. | | 3001645 | | | | | |
| | | | | | 3123144 | | | | | |
| | | Afgang. | | | 85196 | | | | | |
| | | | | | 3037948 | | | | | |

Præs. 30 Juni 1899
 Hjalmer

Regnskab

over

Reykjavík - Kjøbstads

Brandkontingent

for

April & Juli Kvarial 1899.

Indtægt.

Kantingent
Fyllags Kantingent.

Skulde indkomme.

Er indkommen.

Restance.

Kr.

Øre.

Kr.

Øre.

Kr.

Øre.

2445 38

138 25

2583 63

Udgift.

| | Kr. | Øre. |
|------------------------------------------------------------------------------------------------------------------|------|------|
| Til Vurderingsmændene | 88 | aa. |
| Branddirektørens vederlag | 250 | aa. |
| 1/2 Aars Rente af 600 Kr. | 10 | 50. |
| Sendt per Post ^{per Anvisning} per Landmandskassen ^{per Landmandskassen} | 1750 | aa. |
| Paabo af Samme | 7 | aa. |
| Sendt ^{per Anvisning} per Landmandskassen ^{per Landmandskassen} | 476 | 22 |
| Paabo af Samme | 1 | 91. |
| | 2583 | 63. |

Pris 24-9-1899.

Hjertum

| Matr.-Nr. | Fors.-Nr. | Bygningen. | Tariferingsmomenter. | Forsikringssum | | Tarifering | | | | Aarsag til Forandringen. |
|-----------|-----------|------------|----------------------|----------------|------------|------------|------|------------|------|--------------------------|
| | | | | forhen. | fremtidig. | forhen. | | fremtidig. | | |
| | | | | | | Kl. | Ris. | Kl. | Ris. | |
| | | | | Kr. | Kr. | | | | | |

| Matr.-Nr. | Fors.-Nr. | Bygningen. | Tariferingsmomenter. | Forsikringssum | | Tarifering | | | | Aarsag til Forandringen. |
|-------------------|-----------|-------------------------------------------|-------------------------------------------------|----------------|------------|-------------|----------------|------------|----------------|----------------------------------|
| | | | | forhen. | fremtidig. | forhen. | | fremtidig. | | |
| | | | | | | Kl. | Ris. | Kl. | Ris. | |
| | | | | Kr. | Kr. | | | | | |
| | 28. | <u>De Guom. Björnsson</u> | a. Farkur þdv. þ. 4 fern + fernþag þekðelse. | 8802 | 9915 | 2 | 1 ^a | 2 | 1 ^a | stað bedekt Kurd af 7799. |
| | | b. & c | ufaranðret. | 1203 | 1203 | ufaranðret. | | | | |
| | 42. | <u>Apotheker M. L. Sund.</u> | ufaranðret. | 24303 | 24303 | ufaranðret | | | | Ejerskifte 99-99. |
| | 127 | <u>Hjálkmaður H. H. A. Thomsen</u> | i. Þagkur þdv. þ. 4 fern + fernþag Saknis | 2625 | 3500 | 2 | 1 ^a | 2 | 1 ^a | Stað bedekt nig Kurd af 7799. |
| 179. + 404. | | | ufaranðret | 54435 | 54435 | ufaranðret. | | | | |
| | 549. | <u>Smedur Jón Guðmundsson</u> | a. Farkur þdv. þ. 4 fern + fernþag þekðelse. | | 3895 | | | 2 | 1 ^a | nig Þiggning |
| | | b. Þagkur þdv. þ. 4 fern + fernþag Saknis | | | 125 | | | 2 | 1 ^a | Kurd. af. 77-99. |
| | 530. | <u>Saxnetur Jón Magnússon</u> | a. Farkur þdv. þ. 4 fern + fernþag þekðelse | | 11150. | | | 2 | 1 ^a | nig Þiggning Kurd. af 77-99. |
| | 557 | <u>Ingeniur S. Þaróddsen.</u> | a. Farkur þdv. þ. 4 fern + fernþag Þaðskur | | 2150 | | | 2 | 1 ^a | nig Þiggning |
| | | b. Þagkur þdv. þ. 4 fern + fernþag. Stald | | | 600. | | | 2 | 1 ^a | Kurd. af. 77-99. |
| | 532. | <u>Smedur Eivindur Árnason</u> | Farkur þdv. þ. 4 fern + fernþag þekðelse | | 3585 | | | 2 | 1 ^a | nig Þiggning |
| | | Transpact: | | 90368 | 114861 | | | | | |

| Matr.-Nr. | Fors.-Nr. | Bygningen. | Tariferingsmomenter. | Forsikringssum | | Tarifering | | | | Aarsag til Forandringen. |
|-----------|-----------|--------------------------------------|--------------------------------------------------------|----------------|------------|------------|----------------|------------|----------------|-----------------------------------|
| | | | | forhen. | fremtidig. | forhen. | | fremtidig. | | |
| | | | | | | Kl. | Ris. | Kl. | Ris. | |
| | | | | Kr. | Kr. | | | | | |
| 5. | | <u>Hjálmu Þenid. Spararinn</u> | | | | | | | | |
| | | c | Sarkhus Þdo. Gfr. & jern & jumbag Beboelse & Þageri | | 5600 | | | 2 | 1 ^a | nij Þigning Kurd af 5/10 98. |
| | | d | Þaghus Þdo. Gfr. & jern & jumbag Sarkhus | | 720. | | | | | — " — |
| | | a | Sarkhus Þdo. Gfr. jumbag Sarkhus | 801. | " | | | 2 | 1 ^a | Medreket 5/10 98. |
| | | b. | " ufarandret | 6681 | 6681 | | | | | ufarandrets. |
| 5. | | <u>Hjálmu Þenid. Spararinn</u> | | | | | | | | |
| | | c | Sarkhus Þdo. Gfr. & jern & jumbag Beboelse & Þageri | 5600 | 6935 | 2 | 1 ^a | 2 | 1 ^a | Sarkbedret nij Kurd 15/10 98. |
| | | b & d | ufarandret | 7401 | 7401 | | | | | ufarandrets |
| 29. | | <u>Landskassern</u> | | | | | | | | |
| | | d | Þaghus Þdo. Gfr. & jern & jumbag Gjennastidhus. | | 4370 | | | 2 | 1 ^a | nij Þigning Kurd. af 30/11 98. |
| | | b. | " Þdo. Gfr. & jumbag Gjennastidhus. | 1000. | | | | 2 | 1 ^a | Medreket 5/7 98. |
| | | a & c | ufarandret | 73002 | 73200 | | | | | ufarandrets |
| 45 | | <u>Euden Guða Oddsdóttir</u> | | | | | | | | |
| | | a, b, c, d. | medreket. | 2655 | 9000 | | | | | medreket 12/10 98. |
| 59. | | <u>Fru M. Þinseo</u> | | | | | | | | |
| | | a | Sarkhus Þdo. Gfr. & Skiffestag Beboelse | 2100. | 2560 | 2 | 1 ^a | 2 | 1 ^a | Sarkbedret nij Kurd 30/11 98. |
| | | b | Lidhus Þdo. Gfr. Þer. Dag Sarkhus | 102 | 90. | 2 | 1 ^a | 2 | 1 ^a | " |
| 71. | | <u>Euden Kristins Sigurdardóttir</u> | | | | | | | | |
| | | a | Sarkhus Þdo. Gfr. jumbag Beboelse | 4002 | 4645 | 2 | 1 ^a | 2 | 1 ^a | Sarkbedret nij Kurd 1/1 99. |
| | | b. | " " " " | | 1955 | | | 2 | 1 ^a | nij Þigning " |
| | | c | Lidhus " " " Sarkhus | 249 | 248 | 2 | 1 ^a | 2 | 1 ^a | nij Kurd. " |
| | | | <i>Öurfærð:</i> | | 114355 | | | | | |

| Matr.-Nr. | Fors.-Nr. | Bygningen. | Tariferingsmomenter. | Forsikringssum | | Tarifering | | | | Aarsag til Forandringen. |
|-----------|-----------|------------------------------------|----------------------|----------------|--------------------|------------|------|------------|----------------|--------------------------|
| | | | | forhen. | fremtidig. | forhen. | | fremtidig. | | |
| | | | | | | Kl. | Ris. | Kl. | Ris. | |
| | | | | Kr. | Kr. | | | | | |
| | 533. | <u>Sigurján Gudmundsson</u> | | 91368. | 114864. | | | | | |
| | | Farkus Jern. Jernbyg. | | | | | | | | nij Þigging |
| | | Reboelsu. | | | 1525 | | | 2 | 1 ^a | Kind af 19-99. |
| | 179 | Skipper Stefán Þjarnarson | | 2001. | 2001. | | | | | ufasandætt |
| | | J. | | | | | | | | Ejer Skifte 13-99. |
| | | | | <u>93369.</u> | <u>118387.</u> | | | | | |
| | 404 | Olvi Þurkansson | | | | | | | | |
| | | b. Þagður Þór Þp. Jernbyg Reboelsu | | | 695. | | | 2 | 1 ^a | nij Þigging |
| | | a | | 3321 | 3321. | | | | | Kind af 20-99. |
| | | ufasandætt | | | | | | | | ufasandætt |
| | 534. | Snedker Gudmundur Jakobson | | | | | | | | |
| | | a Farkus Þór Þp. + Jern + Jernbyg | | | | | | | | |
| | | Reboelsu | | | 11110 | | | 2 | 1 ^a | nij Þigging |
| | | b. Þagður Þór Þp. + Jern + Jernbyg | | | | | | | | Nurdering |
| | | Jernbyg Afgang. | | | 350 | | | 2 | 1 ^a | af 20-99. |
| | 535. | Háimópætt Lárus Pálsson | | | | | | | | |
| | | Farkus Þór Þp. + Jernbyg | | | 3045 | | | 2 | 1 ^a | nij Þigging |
| | | | | | | | | | | Kind af 20-99. |
| | | Hed þarinnu kvættat indgjærd | | 96690 | 136908 | | | | | |
| | | Þjald. Far síkingum | | | 3037948 | | | | | |
| | | | | | <u>3174856</u> | | | | | |
| | | | | | 96690 | | | | | |
| | | Afgang. | | | <u>3078166</u> | | | | | |

Þvíð 24-sept 1899
 Þjaldur

| Matr.-Nr. | Fors.-Nr. | Ejeren. | Forsikringssum. | | Kontingent. | | | | Tillægs-kontingent efter § 5. |
|-----------|-----------|--------------------------|-----------------|----------|-------------|-----|----------|-----|-------------------------------|
| | | | Afgang. | Tilgang. | Afgang. | | Tilgang. | | |
| | | | Kr. | Kr. | Kr. | Ø. | Kr. | Ø. | |
| | 28. | Dr. Gudmundur Þjárnasson | 10005 | 11118. | 8 | 38. | 9 | 27. | 4. 50. |
| | 127. | H. Fr. A. Thomsen | 54435 | 57060 | 43 | 55. | 45 | 65. | 1. 00. |
| | 127. | Samme | 57060. | 57935. | 45 | 65. | 46 | 35. | 1. 50. |
| | 292. | Þjarni Þjárnasson | 3425 | 5325. | 2 | 74 | 4 | 26. | 2. 50. |
| | 313 | Eilendu Jakarjasson | 1554. | 2254. | 1 | 25 | 1 | 81. | 1. 00. |
| 404. | 448. | Ragnheiður Gísladóttir | 640 | 1440. | , | 52 | 1. | 16. | 1. 00. |
| | 470. | Eiríkur Þjárnasson. | 5470. | 5720 | 4 | 38 | 4 | 58. | 1. 00 |
| | 542 | Soel Þaralíffsson | 3480. | 4115 | 2 | 79. | 3 | 30. | 2. 00 |
| | 543. | Einar Þinnsson | | 8245 | | | 6 | 60. | 4. 00. |
| | 544 | Hr. O. Þorgimsson | | 743 | | | , | 82. | 1. 00 |
| | 545. | Hjártur Hjartarson | | 7520. | | | 6 | 02. | 3. 50. |
| | 546 | Gudmundur Þáðursen | | 10630. | | | 8 | 51. | 5. 00 |
| | 547 | H. Fr. Þrudilsson | | 1030. | | | , | 83. | 1. 00 |
| | 548 | Gudmundur Gudmundsson | | 1225 | | | , | 98. | 1. 00 |
| | 549 | Jón Gudmundsson | | 4020. | | | 3 | 22. | 2. 00 |
| | 550 | Jón Magnússon | | 11150 | | | 8 | 92. | 5. 25 |
| | 551. | Sigurður Tharoddson | | 2750. | | | 2 | 20. | 1. 00 |
| | 552 | Eyjóndur Þinnsson | | 3585 | | | 2 | 87. | 1. 50. |
| | 553 | Sigurjón Gudmundsson | | 1525 | | | 1 | 22. | 1. 00 |
| | | | 136069. | 197390 | | | | | |
| 404 | | Óri Þorbjarnsson | 3321. | 4016. | 2 | 66. | 3 | 22. | 1. 00. |
| | 554. | Gudm. Jakobsson | | 11460. | | | 9 | 17. | 5. 25. |
| | 555 | Ólafur Ólafsson | | 3045. | | | 2 | 44. | 1. 50. |
| | | Þálfur Þorgimsson | 139390 | 215911 | 111 | 92 | 173 | 40 | 48. 50. |
| | | Þálfur Þinnsson | | 300165 | | | | | |
| | | Afgang | | 3217556 | | | | | |
| | | | | 139390 | | | | | |
| | | | | 3078166 | | | | | |
| | | Þálfur Þorgimsson | | | | | 2445 | 38. | |
| | | | | | | | 2618 | 78 | |
| | | Afgang | | | | | 111 | 92 | |
| | | | | | | | 2506 | 80 | |
| | | Tillægs-kontingent | | | | | 48 | 50 | |
| | | | | | | | 2554 | 306 | |

Þvíð 24-9-99
 Hjörtur

Fortegnelse

over

de i Kjøbstad i Kvartal 189 udstedte Policer og de i den
Anledning beregnede Tillægskontingenter og Gebyrer til Vurderingsmændene.

| Løbe-Nr. | Policens Dato. | Matr.-Nr. | Fors. Nr. | Forsikrings-sum. | Tillægs-Kontingent. | | Gebyr til Vurderings-mændene. | | Aarsag til Policens Udstedelse m. m. | |
|----------|--------------------------|-----------|-----------|------------------|---------------------|-----|-------------------------------|-----|--------------------------------------|--|
| | | | | | Kr. | Ø. | Kr. | Ø. | | |
| 1. | 6 Juli | | 127. | 3500. | 1. | 50 | 4 | 00. | Færbedret. Eneværd. | |
| 2. | " " | | 549. | 4020 | 2 | 00 | 4 | 00 | nij Bygning | |
| 3 | " " | | 28. | 9915 | 4 | 50 | 4 | 00 | Eneværd. Færbedret | |
| 4 | 24. " | | 550. | 11150 | 5 | 25 | 4 | 00 | nij Bygning | |
| 5 | " " | | 551 | 2750. | 1 | 00 | 4 | 00 | nij Bygning | |
| 6. | 8 ^{Sept} August | | 552. | 3585 | 1. | 50 | 4 | 00 | nij Bygning | |
| 7 | " " | | 553 | 1525 | 1 | " | 4 | 00 | nij Bygning | |
| 8 | 9 " | | 42 | 24303 | " | " | " | " | Ejerskifte. — | |
| 9 | 13. " | | 179 | 2001. | " | " | " | " | — " — | |
| 10 | 20. " | | 554. | 11460 | 5 | 25 | 4 | " | nij Bygning | |
| 11. | " " | | 555 | 3045 | 1 | 50 | 4 | " | — " — | |
| 12 | " " | | 404. | 695 | 1 | 00 | 4 | " | — " — | |
| | | | | | = | 24. | 50. | 40 | 00 | |

Dato 24-9-99
Hjertung

Fortegnelse

over

foregaaede Forandringer ved de forsikrede Bygninger

i *Reyðsjavík* Kjøbstad

i *Juli*

Kvartal 1899.

Fortegnelse

fortegnelse for indholdet ved de forskellige Bøger

af *Anders Beyer*

København 1892