



Manntal í Reykjavík 1929 II

4. hluti: Laugavegur – Mýrargata

Census for Reykjavík, Iceland 1929

Tekið af vef Borgarskjalasafnsins

www.borgarskjalasafn.is

Heimilt er að vitna í skjölin og skal þá geta uppruna þeirra.

Ljósmyndun þessara skjala var styrkt af Þjóðskjalasafni Íslands.

© Borgarskjalasafn Reykjavíkur

© The Reykjavik Municipal Archives

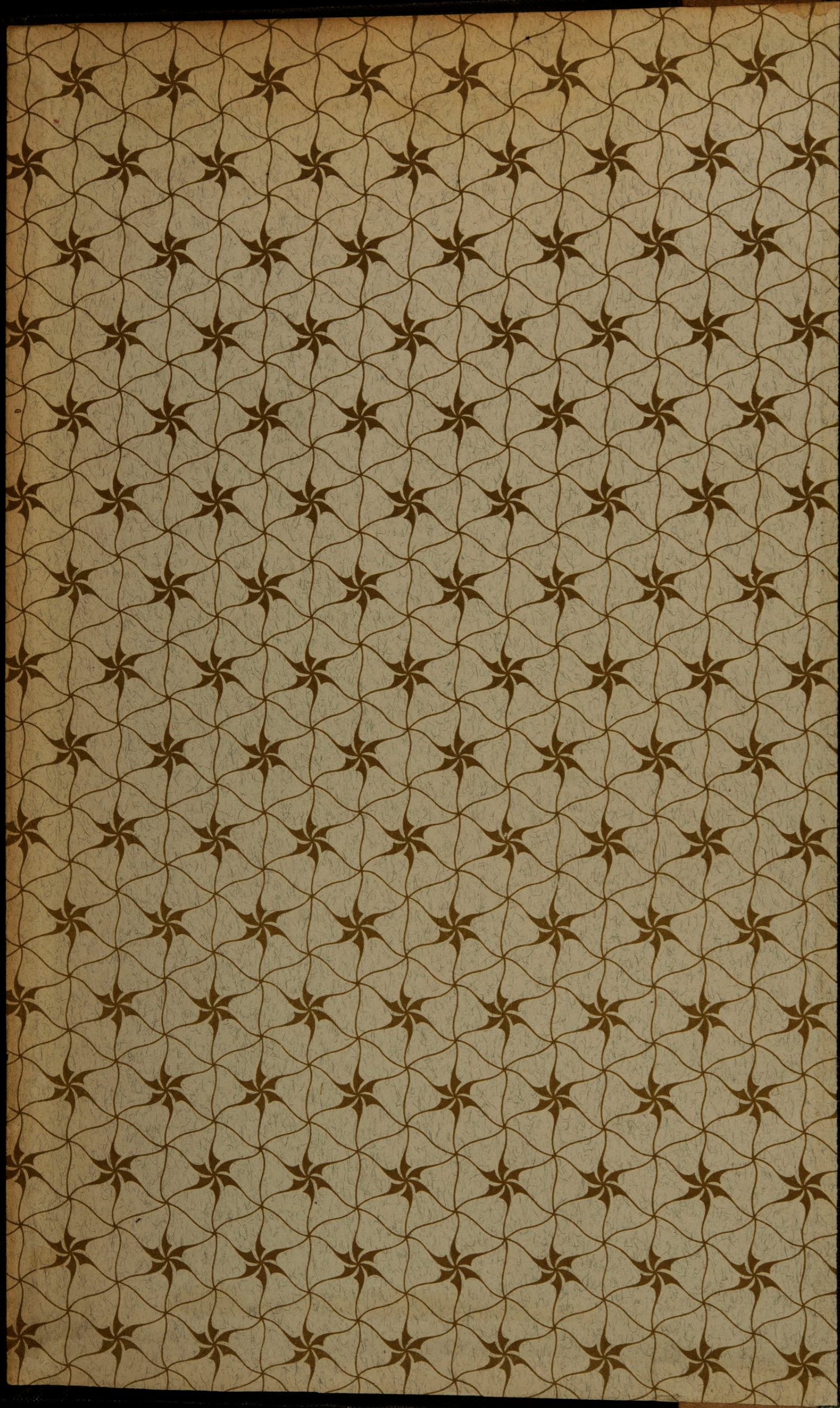

Götunafn og húsa	Húsa-nr.	Fult nafn	Stétt eða atvinna	Fæðingar dagar	Fæðingar ár	Fæðingarstaður (bæjarnafn)	Fæðingarhreppur	Fjutt til Rvíkur árið	f hvaða söfnuði	Hvar búsettur við síðasta manntal	Áthugasemdir		
Laugavegur	2	I. <i>Tomundur Gestsson</i>		17/6	1873	Skarðskól	Leirárhv.	1901	Frik	sm. sl.			
		<i>Selma</i>	barn hans	24/2	1915	Laugaveg 2	Reykjavík		-	-			
		<i>Haldór Magnús</i>	-	21/8	1916	-	-		-	-			
		<i>Alma</i>	-	6/9	1921	-	-		-	-			
		<i>Andrés</i>	-	11/8	1924	-	-		-	-			
		<i>Guðrún Jónsdóttir</i>	þóskurkarn	11/5	1927	-	-		-	-			
		II. <i>Sigurlaug Páldóttir</i>	vetranslúka	9/4	1896	Óleidi	Þvammshv.	1929	-	-	Heidi, Þvammshv.		
		III. <i>Sigrún Páldóttir</i>	námsstúlkka	15/2	1909	-	-		-	-	Þjótk. Lögheimil: Heidi, Þvammshv.		
		IV. <i>Guðbjörg Jóhannsdóttir</i>	húskona	5/10	1872	Grafardal	Skorradalshv.	1915	Frik		Laugav. 2 Þótk.		
		<i>Sulveig Jónsdóttir</i>	námsmey	7/8	1911	Glámsstötum	Skandarhv.	1915	-	-	-		
		X X	3	I. <i>Andrés Andrésen</i>	skledskeri	7/6	1887	Ólenla	V. handeyjum	1908	Frik		Laugav. 3
				<i>Haldóra Þórarinsdóttir</i>	húsfri	9/4	1888	Flankastadir	Midneshv.	-	-	-	-
<i>Þórarinn Kristinn Nordahl Andrésen</i>	verslunarm.			15/10	1911	Reykjavík	Reykjavík		-	-	-		
<i>Hólmfríður Andrésdóttir</i>	barn			4/9	1915	-	-		-	-	-		
<i>Ragna G. Nordahl</i>	vetranslúka			8/5	1908	Geitháls	Mosfellssveit		-	-	handakuti		
II. <i>Svend Aage Julius Johansen</i>	kaupm.			18/5	1893	Kaupmannahöfn		1923	Þjótk.		Laugav. 3		
<i>Ingeborg A. H. Johansen</i>	húsfri			1/5	1893	-	-		-	-	-		
<i>Ellen Guðrún Johansen</i>	skólan.			18/6	1913	-	-		-	-	-		
<i>Jörgen Erik Johansen</i>	-			13/3	1916	-	-		-	-	-		
<i>Berda Marie J. Johansen</i>	barn			4/7	1920	Ísafjörður			-	-	-		
<i>Tunga Aase Johansen</i>	-			29/10	1926	Reykjavík			-	-	-		
<i>Alexandra Jónsdóttir</i>	vetranslúka			7/4	1907	Bólungavík		1925	-	-	Laugav. 85		
III. <i>Magnús Jónsson</i>	prófessor			17/7	1878	Úlfjótswatn	Grafningur	1920	-	-	Hafnart. 8		
<i>Harriel Jónsson</i>	húsfri			24/8	1879	Frederiksberg			-	-	-		
<i>Úlf Jónsson</i>	stúdent			12/7	1906	-	-		-	-	-		
<i>Vagn Jónsson</i>	skólanem.			5/7	1914	-	-		-	-	-		
<i>Þórunn Magnúsdóttir</i>	ekleja			30/8	1846	Sandfell	Órafalhv.		-	-	-		
<i>'Olafía Marta' Ólafsdóttir</i>	vetranslúka			9/2	1901	Staðarhöll	Saurbréjarhv.	1928	-	-	Ísafind		
IV. <i>Elinborg Ólafsdóttir</i>	saumatona			21/12	1905	Jörfi	Kulbeinsstadahv.	1925	-	-	Kjálsgölu 15		
V. <i>Kristín Guðjónsdóttir</i>	-			7/3	1897	Sireksstadir	Vopnafjardarhv.	1924	-	-	Laugav. 8		
VI. <i>Haraldur Guðmundsson</i>	skledskeri			9/10	1903	Aralunga	Þrófbergshv.	1928	-	-	Baldung. 37		
VII. <i>Egill Halldór Arnórsson</i>	ljósm.			13/6	1889	Heli	'Ashr. Flínasv.	1926	-	-	Reogst. 55		
<i>Steinunn Gróa Bjarnadóttir</i>	hfr.			10/6	1893	Eysteinseyri	Jálknafjantar		-	-	-		
I. <i>Axel Alfred Valdemar Meinhold</i>	kaupm.			24/5	1885	Kaupmannahöfn		1904	Þjótk.		Laugav. 5		
<i>Kristín Meinhold</i>	húsfri	25/4	1883	Reykjavík			-	-	-				

Götunafn og húsa	Húsa-nr.	Fult nafn	Stétt eða atvinna	Fæðingar dagur	Fæðingar ár	Fæðingarstaður (bæjarnafn)	Fæðingarhreppur	Flött til Rvíkur árið	Í hvaða söfnuði	Hvar búsettur við síðasta manntal	Athugasemdir		
Laugavegur	5	Guðrún Guðfima Guðmundsd. Kristjana Jónsdóttir	skólanem.	1/5	1912	Reykjavík				Katolik	Laugav. 5		
			vinnuk.	18/11	1875	—				pjóstk.	—		
		6	I. Moritz W. Bixing Þorbjörg Bixing Pélar W. Bixing Louise Bixing Nikhelmina E. Bixing Hilmar Bixing II. Svend Lense Møller Vera Lense Møller Björn Lense Møller	skósmidur	10/6	1877	Reykjavík				Frik	Laugav. 6.	
				húsfri	17/6	1886	Kross	Bardastönd	1905	—	—	—	
				dygjavörður	28/12	1905	Reykjavík					—	
					4/5	1914	—					—	
					13/6	1918	—					—	
					23/12	1927	—					—	
				Cellist	3/10	1900	Paris			1. okt.	Folketk.	—	
				Skuespillerinde	7/4	1904	Köbenhavn			—	—	—	
Søn				25/3	1925	—			—	—	—		
				7	Benedikt Sigurður Þórarinnsson Hansína Eiríksdóttir Sábrún Anna Jónsdóttir Hansína Fríðrika Guðjónsdóttir	kaupm.	6/11	1861	Os	Breiddalsbr.	1894	Frik.	
	húsfri	6/11	1874			Karlskæli	Reyðarfjandalsbr.	1905	—	—			
	þókurdóttir	22/8	1915			Reykjavík				—			
	netvarslúka	10/5	1909			Borg	Skriðdalsbr.	1929	pjóstk.				
	8	Una Pélusdóttir Hulda Ingibjörg Benediktsdóttir Elin Olga Benediktsdóttir Umur Ragna Benediktsdóttir	ektja	16/2	1896	Sauðanes	Torfallakjarbr.	1919	Frik.	Laugav. 8			
			barn hennar	6/9	1916	Reykjavík			1919	—	—		
			—	16/11	1918	Gufunes	Mosfellsbr.	1918	—	—	—		
			—	7/10	1922	Reykjavík				—	—		
8B	I. Jón Sigmundsson Ragnhildur Sigurdardóttir Ragnar Jónsson Þóris Jónsdóttir Sigurður Jónsdóttir Umur Aslaug Jónsdóttir Guðbjörg Þjála Jónsdóttir Þóris Haln Sigurdardóttir II. Margrethe E. Høivis Knud Høivis	gullsmidur	1/7	1875	Hallsstaðir	Fellsströnd	1904	pjóstk.					
		húsfri	25/5	1880	Dýrastadur	Nordurárdalur	1904	—	—				
		skul. jut.	6/2	1906	Reykjavík				—				
		konfektgerast	20/8	1907	—				—				
		bútarshúka	12/9	1908	—				—				
			11/8	1916	—				—				
			25/11	1917	—				—				
		netvarslúka	13/8	1908	Urridaá	Alftanesbr.			—	Urridaá	hjúðheimili: Urridaá.		
		Bestyrn af E. Schous Fabr. Filialen.	5/2	1894	Sporuplund	Danmark	15/4	1929					
		barn hennar	22/5	1922	Hamburgr								

Götunafn og húsa	Húsa-nr.	Fult nafn	Stétt eða atvinna	Fæðingar dagur	Fæðingar ár	Fæðingarstaður (bæjarnafn)	Fæðingarhreppur	Flikt til Rvíkur árið	í hvaða söfnuði	Hvar búsettur við síðasta manntal	Áthugasemdir	
Laugavegur	8B	Mary Helene Duus	gæst	25/3	1897	Aabenraa	Jyll. Danmark	28/10-29				
		III. Baldur Sigurdsson	verkam.	24/6	1906	Gardur	Níaldalabr.	1927	Frik	Skúlav. 27.		
		IV. Eiríkur Eiríksson	smiður	20/6	1905	Djúpidalur	Akrabroppsbr.	1925	þjóðk.	Antmannsstíg 4.		
		V. Tomas Skúlason	húsaali	16/4	1879	Starrastadur	Þyngingsstadabr.	1921	—	—	Laugav. 73.	
		Vilhelmina Björg Guðmundsdóttir	húsfri	22/6	1883	Þýka-Vallhall	Seilubr.	—	—	—	—	
		Hermundur Tomasson	verkam.	7/6	1911	Ísafjörður	—	—	—	—	—	
		Hilfríður Björg Tomasdóttir	námssmey	28/3	1913	Reykjavík	—	—	—	—	—	
		Jósteinn Magnússon	fishubarn	26/4	1919	—	—	—	—	—	—	
	10	I. Jens Severin Lange	málari	6/11	1872	Randers	Danmörku	1895	þjóðk.	Laugav. 10		
		Þuríður Jakobsdóttir Lange	húsfri	1/12	1872	Spákonufelli	Vindhælisbr.	1899	—	—	—	
		Þýra Ingibjörg Lange	hamlaknir	7/2	1901	Reykjavík	—	—	—	—	—	
		II. Guðrún Olga Agústsdóttir	fri	20/1	1896	Slykiskihólmur	Snafellsnessípla	1923	—	—	—	
		Honrad Stefánsson	framk. stj.	26/5	1881	Steina	Hlínavallnessípla	—	—	—	—	
		Haraldur Agústsson	bankaritari	9/3	1907	Slykiskihólmur	Snafellsnessípla	1928	—	—	—	
		Stefanía G. Sigurdardóttir	vinnukona	6/3	1910	Ísafjörður	—	1927	—	—	Þinghúlsstr. 3	
		Hildigunnur Hjálmarasdóttir	ibarnastóla	20/3	1920	Slykiskihólmur	Snafellsnessípla	1928	—	—	Sudurgötu 29.	
		III. Jón Kristinn Jónsson	skledkeri	7/6	1886	Bejanes	Rangárvallasípla	1918	—	—	Laugav. 10.	
		✓	11	I. Helgi Helgason	trésniður	3/6	1876	Glammasstadur	Strandarbr.	1898	þjóðk.	Laugav. 11
Guðrún Eyjólfsdóttir	húsfri			18/5	1863	Þorkjarnarstadur	Gardabr.	1877	—	—	—	
II. Einar G. Waage	veggfíðrari			22/5	1891	Reykjavík	—	—	—	—	Grellisg. 37	
Ragnheiður Gímsdóttir	húsfri			19/5	1884	Skálholt	Biskupstungur	—	—	—	—	
Sigrún	barn þeirra			13/5	1916	Stavangr, Noregi	—	—	—	—	—	
Guðrún Svála	—			23/2	1923	Reykjavík	—	—	—	—	—	
III. Jón Kaldal	ljósmynslasm.			27/8	1896	Stóri-Dalur	Svínavallubr.	1925	—	—	Laugav. 11	
IV. Þórunn Vigfúsdóttir	húsfri			6/5	1885	Sautárkrókur	—	1922	—	—	—	
Ragnheiður Guðbrandsdóttir	búðarskúla			5/12	1912	Reykjavík	—	—	—	—	—	
Kristín Guðbrandsdóttir	skrifstofuskúla			24/7	1910	—	—	—	—	—	—	
V. Sigfús Einarsson	organisti			30/1	1877	Eyrarbakki	Eyrarbakkarbr.	1906	þjóðk.	—	—	
Vallborg Inga Elisebeth, f. Hellemann	húsmiðir			2/5	1883	Fredriksham	Danmörk	—	—	—	—	
VI. Kallís Jónsson	fishkaupm.			4/3	1885	Reykjavík	—	1917	Frik	—	—	Húsmiðum á sjúksalúsi.
Svanbjörg K.	barn hans			20/4	1913	Hnaus	Villingahúlsbr.	—	—	—	—	
Jón	—			7/10	1916	—	—	—	—	—	—	
Sigurveig	—	11/5	1922	Reykjavík	—	—	—	—	—			
með V. fjölskyldu:		Einar Sigfússon Einarsson	hem	9/12	1909	ROK	—	—	—	—		
		Elsa G. Sigfúsdóttir Einarsson		19/11	1906							

Götunafn og húsa	Húsa-nr.	Fult nafn	Stétt eða atvinna	Fæðingar dagur	Fæðingar ár	Fæðingarstaður (bæjarnafn)	Fæðingarhreppur	Flutt til Rvíkur árið	í hvaða söfnuði	Hvar búsettur við síðasta manntal	Athugasemdir	
Haugavegur	11	Gyða Halldórsdóttir	barn	4/3	1925	Reykjavík			Frik	Slouafisg. 92		
		VII. Lilja S. Benjamínsdóttir	húsmóðir	7/9	1895	Fjósakul	Saurbréjarhr.	1929	þjótik	Kaupmannah.		
		Jón S. Benjamínsson	brósmíður	4/5	1903	"	"	1926	"	Rvík.		
		Þórir Ólafsson	námsm.	14/5	1905	Ákureyri		1929	"	Ákureyri		
		Magnús Einarsson	"	13/1	1901	Stakkadalur	Raudasandsh.	1918	"	Niðey	Eitki bæjarnafn.	
	11B	I.	Rúnólfur Stefánsson	skipstjóri	24/7	1877	Stoutubsey	Mýrat, Hraunhr.		þjótik	Laugav. 11 B.	Er eitki víðstaddur.
			Sigríður Jóna Einarasdóttir		17/9	1891	Tradarhúsi	Eyrrabakki	1915	"	"	
			Aldís Eyvín Þórdardóttir		23/10	1916	Reykjavík			"	"	
			Sigurður Rúnólfsson		3/9	1911	"			"	"	
			Stefnir Rúnólfsson	námsm.	27/5	1913	"			"	"	
			Frausti Rúnólfsson		29/9	1923	"			"	"	
			Einar Rúnólfsson		13/4	1927	"			"	"	
		II.	Sigmundur Sigurdsson	bífarástarfj.	25/10	1897	Höfsmúli	Skagafjörður		"	Bókklaust. 7.	
			Nancy Sigurdsson	húsfri	17/10	1904	Ós	Noregi	1926	"	Baldursg. 11.	
		III.	Ísleif Ísleifsdóttir	saumakona	25/12	1879	Kanastadur	Austur-Landeyjah.	1907	"	haugav. 11 B.	
			Sigríður Gíssurardóttir	verslunarm.	27/11	1909	Drangshlítt	Austur-Lyngjafellsh.	1929	"	"	
		IV.	Hannes Slígsson	verkam.	29/10	1876	Brekkur	Dyghólahr.	1904	Frik	haugav. 51 B.	
			Ólafía Sigríður Einarasdóttir	kona hans	16/10	1886	Stóri-Nýjubú	Krisuvík	1908	"	"	
			Sigurðjón Gíslí Harmesson	rafnermi	24/6	1909	Reykjavík			"	"	
			Hornilius	"	3/7	1911	"			"	"	
Einar Sigurbergur			"	17/9	1913	"			"	"		
Jóhann			"	30/10	1916	"			"	"		
Stígur			"	15/8	1920	"			"	"		
Gunnar Þorbergur			"	5/3	1925	"			"	"		
Gunnlaugur			"	16/6	1928	"			"	"		
Gudbjörg Júlía Þósteinsdóttir			17/7	1900	Brekkur	Dyghólahr.	1918	þjótik	haugav. ¹⁴⁷ 105 A.			
Anna Björg Fritzdóttir	barn hemmar		8/4	1926	Sjónarhöll	Hafnarfjörður		"	"			
12	Gunnar Grímsson		sjómáður	16/3	1902	Ísafjörður		1902	þjótik	Óðlugata 17.		
	Sigríður Sv. Þorkeldsdóttir		húsfri	14/3	1907	Blönduós		1915	"	Bergstadst. 68.		
	Gudmann Þókel Gunnarsson	barn	22/6	1929	Reykjavík			"	"			
	Þórunn S. Þorkáldsdóttir	skóglv.	31/12	1862	Ákur	Hlímarvatnssýpla	1915	Frik	Stúlav. st. 22.			
	Helga Nikulásdóttir	saumak.	4/2	1894	Ós	Þóhringur	1915	þjótik	"			

Götunafn og húsa	Húsa-nr.	Falt nafn	Stétt eða atvinna	Fæðingar dagur	Fæðingar ár	Fæðingarstaður (bæjarnafn)	Fæðingarhreppur	Flutt til Rvíkur árið	Í hvaða söfnuði	Hvar búsettur við síðasta manntal	Athugasemdir		
Laugavegur	13	I. Siggur Torfason	kaupm.	5/1	1862	Rvík			Frik	Rvík			
		Helga Torfason	húsfri	11/10	1859	"			"	"			
		II. Jón Rognwaldsson	verkam.	24/6	1891	Árney	Skarðsh.	1920	þjót		Laugav. 13		
		Jónfríður J. Ólafsdóttir	húsfreyja	30/10	1895	Ormsstaðir	"	"	"	"	"		
		Júliana B. A. Jónsdóttir	barn	20/10	1917	Sandur	Öfines h.	"	"	"	"		
		Gudmundur H. Jónsson	"	23/1	1920	"	"	"	"	"	"		
		Þjónfríður J. Jónsdóttir	"	6/4	1922	Reykjavík	"	"	"	"	"		
		Gudborg J. Gudmundsdóttir	sjúklingur	22/10	1909	Melar	Skarðsh.	1925	"	"	Laugav. 7		
		Agnes S. Gudmundsdóttir	"	8/10	1908	"	"	1926	"	"	Skálhultsveg 2.		
		III. Julius Hallgrímsson	verkam.	31/7	1900	Rvík	"	"	"	"	Bergstaðarveg 95.		
		Ingunn Kristjánsdóttir	húsfri	9/6	1907	Hnífsdalur	Eyrar h.	"	"	"	"		
		Gudni D. Kristjánsson	barn	20/8	1918	Balungavík	Slúbs h.	"	"	"	Hnífsdal		
		Stein-húsið	13	I. Þóris J. Carlquist	ljósmiðir	19/10	1879	Höf	Valmahr.	1902	þjót	Laugav. 13	
Gudrún Þóris Jóhannsdóttir	fésturd.			27/8	1914	Balungavík	Slúbs h.	1919	"	"	"	Í mentastúlanum.	
Sigurjóna Friðriksdóttir	vetarskúla			25/3	1905	Þringur í Skálh.	Holtsh.	"	"	"	"	högheimili: Kálfsa, Ólafsf.	
II. Balduin Einarsson	verslumarm.			31/5	1901	Haganesiák	Haganes h.	1927	"	"	"		
III. Halldór Skaptason	bákh.			20/10	1880	Ákureyri	"	1924	"	"	"		
Hedvig Skaptason	húsfri			16/8	1891	Reyðarfjörður	Reyðarfjardsh.	"	"	"	"		
Karen Elisabeth Skaptason	dóttir			6/2	1913	Ákureyri	"	"	"	"	"	Í kuernaskúla.	
Gunnar Skapti Skaptason	sonur			15/4	1915	"	"	"	"	"	"	Við nám.	
Elisabet Wathne	stokjufrú			31/3	1864	Breiddalur	Breiddals h.	1929	"	"	Kaupmannaleið	högheimili: Leypisfjörður	
Karen Georgsson	námsmey			22/12	1912	Fáskrúðfjörður	Bítalur.	1929	"	"	"	"	Fáskrúðfjörður
III. Magnús Snorrason	hjálfrestam.			10/7	1910	Rvík	"	"	"	"	Grundarstíg 8		
V. Aksel Jensen	metaniker			24/11	1907	Kalundborg	"	1929	"	"	Kalundborg		
VI. Guðleif Sveinsdóttir	verslumarm.			26/10	1900	Krókur	Villingaholtsh.	1920	Frik	"	Þórsq. 20		
VII. Helga Þuríður Jónsdóttir	hjúkumark.	17/4	1885	Þraumastadur	Helgastada h.	1929	þjót	"	Þrossingah. kopad.				
VIII. Jóhann Balduin Sveinsson	námsm.	25/8	1912	Ákureyri	"	1926	"	"	Njálsg. 1				
15B	I.	Ludvig C. L. A. Storr	kaupm.	21/10	1897	Khöfva	"	1922	þjót	Grettisq. 2			
		Elin Storr	"	12/5	1901	Laxamýri	Tjörnesh.	1901	"	"	"		
		Anna Dufa Storr	barn	3/8	1923	Reykjavík	"	"	"	"	"		
		Edda Geirdal	þjónustuskúla	16/2	1909	Grimsey	"	1929	"	"	Slúsbú		
		Óslaug Hálmarisdóttir	"	18/8	1900	Þraumsneg	Nordurárdals h.	1921	Frik	"	Njálsg. 7		
		II. Bergmann Gudmundsson	trésmiður	"	1904	Ónundarfjörður	"	1928	þjót	"	Laxfjörður		

Götunafn og húsa	Húsa-nr.	Fult nafn	Stétt eða atvinna	Fæðingardagur	Fæðingarár	Fæðingarstaður (bæjarnafn)	Fæðingarhreppur	Flutt til Rvíkur árið	Í hvaða söfnuði	Hvar búsettur við síðasta manntal	Athugasemdir	
Haugavegur	15B	III. Mátus Júlíusson	trésmíðar	5/4	1903	Blásland	Eyjalar.	1921	þjk.	Laugav. 15		
		IV. Kristinn Einarsson	kaupm.	6/12	1896	Gömslækur	"Olfuskr.	1916	frk.	"		
		Ella Marie Einarsson	frú	8/8	1908	Khöfu		1926	"	"		
		Sáley Svava Einarsson	barn	19/1	1928	Rvík			"	"		
		Sigurbjörg Anna Einarisdóttir	þjónustust.	2/6	1905	Gömslækur	"Olfuskr.	1927	"	"		
	16	I.	Asgeir Þorsteinsson	verkfrádingi	7/10	1898	Rvík			þjk.	Haugav. 16	
			Elin Slafstein	kona hans	25/12	1900	Ísafjörður		1904		"	"
			Sigríður	barn þeirra	14/4	1927	Rvík			"	"	
			Þorsteinn	"	5/7	1929	"			"	"	
		Kristjana Slafstein	skrifst. st.	30/5	1911	"			"	England.	högh. Hamastadur, Seltjarnarnes.	
Sigurlaug Líney Guðmundsd.		immunstúka	10/7	1911	"			frk.	Óðinsg. 13			
Dagmar Guðfína Guðmundsd.		barnastúka	27/3	1915	"			"	"			
II. Ólafur Jónsson		verkam.	29/11	1890	Keldunúpur	Síða í Skaptaf.	1929	þjk.		Nýsti skáli á Eyjafi.		
17	I	Jón Stefánsson	kaupm.	2/1	1867	Mýrar	Alftaverskr.	1902	þjk.	Haugav. 17		
		Jónína G. Þórdardóttir	húsfri	4/9	1880	Eyrarbakki	Eyrarbakkar.	"	"	"		
		Ragnhildur Jónsdóttir		6/8	1903	Rvík			"	"		
		Guðmar Jónsson	verslunam.	4/1	1907	"			"	"		
		Oskar S. Jónsson	"	1/1	1910	"			"	"		
		II. Snjófríður Benediktsdóttir	vetrarsúka	10/7	1887	Kerlingardalur	Mýsdalur	1919	frk.	Rafstöð		
	III	Arni Hallgrímsson	riktgjafi	17/9	1885	Skagafjörður	Rípurskr.	1926	þjk.	Haugav. 15		
		Guðrún Heiðberg	húsfri	21/10	1888	"	Sauðárkr.	1923	"	"		
		Meybarn, ískírl		13/8	1928	Rvík			"	"		
		Þjarney Hinriksdóttir		13/11	1919	Skagafjörður	Rípurskr.	1929	"	Silfrast Skjfi.		
	Guðrún Sigríður Jónsdóttir	vetrars.	3/8	1906	Yfri-Bægisá	Stóridalur.	1929	Sjónar- hæðars. frk.		Skureyri		
	III	Lophomias Sigfússon	sjóm.	26/7	1901	Brekka	Svaðardalur	1924	þjk.	Óðinsg. 6		
		Jón Sigfússon	verslunam.	1/9	1903	"	"	1928	"	Óðinsg. 15		
	18A.		Erlendur Pálmarsson	sjóm.	17/12	1895	Nordfjörður		1915	þjk.	Haugav. 18A.	
			Ólafur Ólafsdóttir	húsfreyja	5/9	1894	Tjall	Skeidalskr.	1903	"	"	
Ólafur Erlendsson			barn	24/12	1915	Rvík			"	"		
Guðlaug Erlendsdóttir			"	15/11	1918	"			"	"		
Guðmundur Erlendsdóttir			"	26/2	1920	"			"	"		

Götunafn og húsa	Húsa- nr.	Fult nafn	Stétt eða atvinna	Fæðingardagur	Fæðingar- ár	Fæðingarstaður (bæjarnafn)	Fæðingarhreppur	Flutt til Rvíkur árið	í hvaða söfnuði	Hvar búsettur við síðasta manntal	Athugasemdir	
Haugavegur	18A	Þornd Erlendsdóttir	barn	24/11	1921	Rvík			þjk.	haugav. 18 A.		
		Olafur Palmi Erlendsson	"	29/6	1924	"			"	"		
		Þrefna Erlendsdóttir	"	11/11	1925	"			"	"		
		Margrét Erlendsdóttir	"	16/3	1927	"			"	"		
		Gudrún Olafsdóttir	móðir húsf.	14/5	1872	Öllit	Gardalur.	1902	"	"	"	
		II. Karólína Sigríður Karlsdóttir	matselja	3/6	1900	Rvík		1929	"	Klafnarfjörð		
	Olafía Jónsdóttir	þjónustust.	18/10	1907	Syðsta Mörk	Eyjafjallalur.	1929	"	Vestm. eyjum	högh. Deild, Fljótshlíð		
	Þrefna Sigundardóttir	"	1/11	1906	Seljaland	"	"	"	"	"	Lögberg, Vestm. eyjum.	
	III. Hárus Þjórtbjörnsson	trésníðarunni	12/10	1908	Nedra - Skart	Heirársveit	1927	"	Bjargart. 16			
	IV. Kristinn Kristvardsson	verzlunam.	6/10	1911	Þrafnarbjörg	Hördudalur	1929	"	Klafnarfjörð			
	V. Eiríkur Karl Eiríksson	raflaungam.	10/3	1906	Stakhsæyi			"	haugav. 18 A.			
	VI. Hulda Sigríður Nordahl		27/11	1914	Geitháls	Mosfellsveit	1929	frk.	s. st.			
	18B	I.	Þorkell Sigurðsson	úrsm.	16/6	1891	Þleifar	Kaldbrannasbr.	1922		haugav. 34 b	
			Ragnheiður Guðjónsdóttir	húsfri	30/10	1892	Heidarbrú	Kirkjubólsh.	"		"	
			Magnús Sigurjónsson	úrsm. nemi	6/5	1912	Hólmarvík	Stadarbr.	1926		"	
		II.	Sigmundur Halldórsson	trésníðar	12/3	1903	Heidarbrú	Kirkjubólsh.	"	þjk.	haugav. 8 b	
III.		Vilhjálmur Briem	þjón. prestur	18/1	1869	Ójaltastadir	Merahr.	1911	"	haugav. 18 b		
Steinunn Briem		kona hans	10/3	1870	Naladalur	Seiðuh.	"	"	"			
Gunnlaug Briem		dóttir þeirra	13/12	1902	Stadarstadir	Stadarsveit	"	"	"			
Kristín Jónsdóttir		fishv.	9/7	1914	Rvík			"	"			
18C	I.	Gudmundur Arnason	verkam.	9/9	1877	Vatnshóll	Kirkjubárammsh.	1915	þjk.	haugav. 18 e		
		Annina Marsibil Þjómsdóttir	kona hans	8/6	1889	Þsbjarnarstadir	"	"	"	"		
		Þjón	barn þeirra	27/10	1918	Rvík			"	"		
		Mildrífur Hulda	"	27/3	1920	"			"	"		
		Gunnar Skagfjört	"	19/10	1925	"			"	"		
		Gudrún Sumarliðadóttir	vetrasleilka	24/11	1902	Balungavík		1921	"	Klapparski, 14		
	II.	Jón Johansen	verkam.	25/5	1878	Þvestad	Noregi	1925		haugav. 18 e		
	III.	Solveig Karlsdóttir		5/12	1851	Heirvogslunga	Mosfellsveit	1895	adventist.	"		
	19	I.	Markús Einarsson	umbodssali	15/2	1894	Olafsvík	Nesbr. innan emis	1909	þjk.	haugav. 19.	
			Málfríður Olafsdóttir	húsfreyja	27/1	1900	Þorgautstadir	Heirársíðuh.	1921	"	"	
Einar Kristinn			barn þeirra	13/5	1922	Rvík			"	"		
Olafur Marius			"	6/4	1924	"			"	"		

Götunafn og húsa	Húsa- nr.	Fult nafn	Stétt eða atvinna	Fæðingar- dagur	Fæðingar- ár
Laugavegur	19	II. Marteinn Björnsson	jámsondur	24/11	1899
		III. Magnús Guðmundsson	bakaram.	16/5	1895
		Sveina Oddsdóttir	húspreyja	6/3	1896
		Oddgeir	barn þeirra	22/7	1915
		Haukur	"	8/1	1922
		Guðbjörg	"	25/9	1925
		Oddur Sigurðsson	gamalmummi	22/9	1854
		Böel Jónsdóttir	"	14/4	1850
		IV. Guðmundur Þ. Guðmundsson	fréttim. / námsm.	25/10	1904
		V. Guðjón Samundsson	"	15/5	1913
X19B	I.	Jón Eyjólfur Jónsson	kyndari	29/6	1888
		Þórunn Jónsdóttir	frú	3/6	1876
		Sigurþóra Steinunn Þorbjörnsd.	nemandi	18/10	1908
		Axel Harel Þorbjörnsson	verslunarm.	15/11	1909
		Hannesína Rul Þorbjörnsdóttir	ungfrú	11/9	1915
		Maria Jónsdóttir	"	12/7	1914
		Gréta Svamlaug Jónsdóttir	"	10/8	1915
		Stefán Óskar Jónsson	"	3/9	1916
		Þorgeir Jónsson	"	10/7	1919
		II. Gunnar Jóhannesson	stud. theol.	7/6	1904
		III. Maria Einarsdóttir	vimmustúlka	6/10	1899
		Hulda Jóhannsdóttir	"	12/4	1926
		IV. Valgerður Jónsdóttir	vimmustúlka	2/8	1884
		Klara Hansdóttir	ungfrú	6/2	1914
20A	I.	Ingvor Sigurðsson	land. phil.	20/7	1885
		Marta Einarsdóttir	frú	2/5	1896
		Kristín Ingvardsdóttir	barn	21/9	1922
		Einat Ingvasson	"	23/5	1924
		Anna Ragnheiður Ingvard.	"	28/11	1926
		Ingunn Ingvardsdóttir	"	5/2	1928
		Kristín Guðmundsdóttir	námst.	23/9	1913
		Þórunn Þissurardóttir	vimmuk.	8/2	1910

Fæðingarstaður (bæjarnafn)	Fæðingarhreppur	Flutt til Rvíkur árið	í hvaða söfnuði	Hvar búsettur við síðasta manntal	Tilgugsemdir
Austurhúsið	Blornafjörður	1918	þjk.	haugav. 19	
Rvík	"		Frk.	"	
Seyðisfjörður	"	1916	"	"	
"	"	1918	"	"	
Rvík	"		"	"	
"	"		"	"	
Gesthúsum	Reftanes	1924	"	"	
Oddsstaðir	Vestmannaeyjar	1924	"	"	
Kefranes	Myrarhroppur	1929	þjk.	Kefranes	högh.: Kefranes í Dýrafirði.
Rvík	"		"	Lok. 19	
Kistufell	hunda-Reykjadalur	1914	Frk.	Bloufisg. 83	
Syðri-Hamrar	Holt	1923	"	"	
Mjósvandi	Villingaholtshv.	1929	þjk.	Syðri Gof. 11. hv.	
"	"	1923	Frk.	Bloufisg. 83	
"	"	1926	"	"	
Rvík	"		"	"	
"	"		"	"	
"	"		"	"	
"	"		"	"	
Hamrar	Reykjalahr.	1928	þjk.	Smidjust. 11	
Steinsstaðir	"Ornaadalshv.	1924	"	haugav. 45	
Rvík	"		"	"	
Gerdi	Blammshv.		"	haugav. 9 B	
Rvík	"		"	"	
Rvík.	"		þjk.	haugav. 20 A.	
Hofteigur	Jökuldalur	1920	"	"	
Rvík	"		"	"	
"	"		"	"	
"	"		"	"	
"	"		"	"	
Eyrarbakki	'Ameypla	1929	"	Eyrarbakka	
Bygdarhorn	Flói	"	"	Rvík.	

Götunafn og húsa	Húsa- nr.	Fult nafn	Stétt eða atvinna	Fæðingar- dagur	Fæðingar- ár	
Laugavegur	20A II.	Sigurh. E. Vignir	ljósmyndar	12/5	1894	
		Anna E. Vignir	húsf.	2/9	1903	
		Iris Vignir	barn	9/8	1924	
		Sveinbarn, óskirb.	"	28/7	1928	
	III	Harald Sigurd Gudberg	kaupm.	14/10	1882	
		Sigríð Gudberg	húsf.	20/9	1889	
		Haraldur Gudmundsson	barn	9/1	1917	
		Sigríð	"	27/1	1922	
	IV	Gudmundur Marínó Bjarnleifsson	smidur	10/3	1904	
		Gunnlaugur Peter Holm	vélamaður	5/7	1901	
	V	Sigrún Gudmundsdóttir	húsf.	15/5	1907	
		Hredur Holm	"	14/4	1928	
	20B I	I	Jón Gíslason	verslunarm.	3/12	1870
			Asdís Jónsdóttir	húsf.	17/8	1876
			Viggo Haraldur Valberg	sonur þeirra	30/6	1917
			Jóna Sveinsdóttir	nám og þjónustustúlka	14/10	1905
		II	Björvar Stephensen Bjarnason	krósmidur	1/10	1904
			Ragnhildur Dagbjörg Jónsdóttir	húsf.	31/3	1904
		III	Olúfent Haerda Benidikt Benidiktson	matsveim	21/9	1905
			Kristín Eyjólfsdóttir	kona	26/12	1905
Ingvaldur Halldór Benidiktson Hlíbertsdóttir			barn	28/10	1928	
IV		Gudrún Gudjónsdóttir	verkak.	2/6	1899	
		Sigurdur Kjartansson	kaupm.	8/4	1889	
V		Asfríður Jónsdóttir	húsf.	18/4	1893	
		Gudfíma	barn þeirra	19/8	1917	
		Haukur	"	21/9	1918	
		Sigsíður	"	1/7	1921	
		Alli	"	26/3	1925	
V ^a		Sigurbjörg Þorlaksdóttir	þjónustust.	3/8	1905	
		Helga Jónsdóttir	verslunarm.	25/2	1910	
VI		Gudjón Jónsson	verkam.	2/10	1900	
		Jón Ólafsson	"	22/12	1860	
VII	Jóhann Hafstein Jóhannsson	krósmidur	12/9	1885		
	Gudlaug Amadóttir	kona hans	6/4	1885		
	Sigríður Sýlvía	barn þeirra	22/7	1908		

Fæðingarstaður (bæjarnafn)	Fæðingarhreppur	Flutt til Rvíkur árið	í hvaða söfnuði	Hvar búsettur við síðasta manntal	Áthugasemdir
Hróðnyjarstadir	Haraldalsbr.	1925	þjk.	Laugav. 70 B.	
Ógur	Helgafellssveit	"	"	"	
Styfkis húskur	"	"	"	"	
Ríki	"	"	"	"	
Odense	"	1925	þjk.	Laugav. 20 A.	
Éstibær	Gullbringusýsla	"	"	"	
Ríki	"	"	"	"	
"	"	"	"	"	
Sauðárkrókur	"	1926	Ftk.	"	gestkomandi.
Halteyrri "Ónfi	Mosvallalsh.	1919	þjk.	Laugav. 19 B.	
Bildudalur	Sudurkjardalur	1923	"	"	
"	"	"	"	"	
Hambanesreykir	Skultsbr.	1897	þjk.	"	
Ríki	"	"	"	"	
"	"	"	"	"	
Bardnes	Nordfjörður	"	"	"	km skundarsaker hv. höst. Nordfjörð.
Gerdi	Tinni Akranesh.	1924	"	Bjarkang. 10	
Reynir	"	1915	"	"	
Ríki	"	"	"	"	
Langeyrri	Ólafnarfjörður	1926	"	"	
Ríki	"	"	"	"	
Brudalunga	Biskupstungur	1926	"	Bergsk. 13	
Melshús	Bessastadalsh.	1916	Engum	Laugav. 20 B.	
Þróðilsstadir	"Ólfus	1905	Ftk.	"	
Ríki	"	"	"	"	
"	"	"	"	"	
"	"	"	"	"	
Hvöll	Þverás br.	1923	Ftk.	"	6 hv. aðeins um líma.
Ríki	"	"	þjk.	"	
Nordustkól	Gjindav. br.	1922	Ftk.	"	
Nedri dalur	Mýrdalur	1905	"	"	
Ríki	"	"	þjk.	"	
Kirkjufesjuhjúla	"Ólfus	1903	"	"	
Ríki	"	"	"	"	

Götunafn og húsa	Húsa-nr.	Fult nafn	Stétt eða atvinna	Fæðingardagur	Fæðingarár	
Laugavegur	20 B.	Ferdinand Hafstein	born þeirra	2/9	1910	
		Alexander Hafstein	"	26/7	1912	
		Svafar Hafstein	"	21/6	1914	
		Staukur	"	6/8	1916	
		Valur	"	11/6	1918	
		Már	"	22/7	1920	
		Droplaug	"	6/1	1923	
		Birgít	"	6/4	1925	
21		Ole Johann Halvorsen	húskvendi	1/3	1849	
		Else Johnsdatter Halvorsen	húsmóðir	11/5	1861	
		Ragnar Severin Halvorsen	verkamaðr	15/1	1896	
		Johanne Karoline Halvorsen	hjá foreldrum	27/1	1901	
22 A.		Björgólfur Stefánsson	kaupm.	12/3	1885	
		Oddný Stefánsdóttir	hústrú	25/9	1891	
		Björgólfur Stefánsson	kjörbarn	3/6	1921	
		Oddný Elísabel	"	15/8	1922	
		Ragnheiður Aradóttir	móðir húsb.	20/12	1849	
		Sigurlaug Sigurjónsdóttir	vimmuk.	20/11	1911	
22 B. I.		Bened. Gabriella K. Moberg	hústrú	28/11	1861	
		Kristjana M.E. Moberg	skrif.	1/7	1903	
	II.		Guðmundur Jónus Guðmundsson	verkam.	25/5	1893
			Stefanía Guðrún Magnúsdóttir		12/5	1908
			Kristjana Magnúsdóttir	námsmey	25/11	1909
	III.		Bjarni Ólafsson	námsm.	2/12	1912
			Guðmundur Guðmundsson	verkam.	17/8	1878
	IV.		Bjarney G. Elíseusardóttir	hústrú	2/6	1875
			Guðmar E. Guðmundsson	verkam.	13/8	1907
			Tólin G. Guðmundsdóttir		21/8	1912
			Kristjana J. Elíseusardóttir	verkatona	2/6	1875
	V.		Kristján Arnfrjót Guðmundsson		28/4	1921

Fæðingarstaður (bæjarnafn)	Fæðingartreppur	Flutt til Rvíkur árið	Í hvaða söfnuði	Hvar búsettur við síðasta manntal	Áthugasemdir
Rvík			þjfk	Laugav. 20 B.	
"			"	"	
"			"	"	
"			"	"	
"			"	"	
"			"	"	
"			"	"	
Norðre Selli	Fermaas Prestakall	1883	þjfk	Laugav. 21	
Agó	Filjars Prestakall	1892	"	"	
Rvík				"	
"				"	
Þverhamar	Breiddalsbr.	1909	þrk	Laugav. 22 A.	
Ásummarstaðir	"	1915	"	"	
Íllugastadí	Skafilsstaðabr.	1921	"	"	
"	"	1923	"	"	
Geithellar	Geithellnabr.	1918	þjfk	"	
Norðfjörður	Norðfjardabr.	1929	"	"	Var á Austurlandi í sumat.
Rvík			þrk	Laugav. 22 B.	
"			"	"	
"			"	Gréthög. 3.	
Hattadalskoll	Alftafjörður	1926	þjfk	Laugav. 105	
"	"	1928	"	Tungu	
Breidabólstað	Neslur-Skaftaf.	"	"	Laugav. 73	
Reyðarvatn	Rangárvallabr.	1908	þrk	Laugav. 22 B.	
Borg	Ísafjardar.	"	"	"	
Ótrardalur	Sudurfjardarbr.	"	"	"	
Rvík			"	"	
Borg	Áudkúluhr.	1919	"	"	
Rvík		"	"	"	

Götunafn og húsa	Húsa-nr.	Fullt nafn	Stétt eða atvinna	Fæðingar dagur	Fæðingar ár	
Laugavegur	23	I Carl Ferdinand Bartels	úrsmidr	28/1	1883	
		Esther Bartels		23/9	1893	
		Helga p. p. Bartels		23/4	1916	
		II. Hallbera Jónsdóttir	húsmóðir	22/1	1862	
		Guðrún Kristmundsdóttir	verslunarst.	28/4	1899	
			Hannes M. J. Hammesson	bílstjóri	26/4	1910
	24	I	'Agústa Hafliðadóttir	lausak.	1/8	1883
			Margrét Snaðjarnadóttir	þjónustust.	21/3	1911
			Rannveig Arnadóttir	—	20/4	1903
			Ragnheiður Björnsdóttir	matselja	27/8	1895
II Amann Kristjánsson			verslun.	1/1	1902	
III Sigfús Arnason		stær.	24/9	1876		
24A.			Þorbjörn Halldórsson	verkam.	6/5	1883
			Helga Helgadóttir	kona	28/9	1882
			Ólafur Halldór Þorbjörnsson	verkam.	1/6	1906
			Torfi Þorbjörnsson	—	11/11	1909
		Helgi Kristinn Þorbjörnsson	—	10/1	1913	
		Ólafur Jónsson	barn	16/2	1915	
		Guðlaugur Ólafur Þorbjörnsson	—	13/4	1917	
		Guðmundur Halldór Þorbjörnsson	—	28/10	1922	
		Guðlaug Jónsdóttir	stetja	14/10	1867	
		Laufey 'Ósk Benediktadóttir	vinnukona	26/8	1910	
24B.	I.	Sigurður S. Straumfjört	verkam.	14/2	1876	
		Guðrún V. Jónsdóttir	húsfri	16/5	1871	
		Soffía Sigurðard. Abrahamsen	frú	30/1	1905	
		Borghjól Abrahamsen	barn	4/5	1927	
		Kristín Björnsdóttir	matvinnungu	18/10	1865	
	II.	Jón Stefánsson	verkam.	9/7	1894	
		Jóninn Jónsdóttir	húsfri	5/12	1878	
		Stefán Haraldur Jónsson	barn	19/2	1918	
		Jón Þórir Jónsson	—	5/7	1920	
		III. María Halldórsdóttir	lausakona	28/9	1852	
	IV. Lára Valdadóttir	—	28/10	1897		

Fæðingarstaður (bajarnafn)	Fæðingarhreppur	Flutt til Rvíkur árið	Í hvaða söfnuði	Hvar búsettur við síðasta manntal	Athugasemdir
Reflavík	Reflavíkurb.	1893	þjk.	Laugav. 23	
Ísafjörður		1911	—	—	
Nausk	Skululsfj.	1921	—	—	
'Ós	Steingrímsfj.	1921	—	—	
Kirkjubál	Tungusveit	—	—	—	
Ísafjörður		—	—	—	
Birmustaðir	Skeiðalv.	1918	frk.	Laugav. 24	
'Ólafsvík	Ímri-Nesbr.	1929	þjk.	'Ólafsvík	
Hrærekshök	Hróarslungu	1928	—	Laugav. 18	
Þórutkol	Njardvíkur	1929	—	Khöfn	
Breidabólstaður	Fellsfrond	1927	—	Lv. 58	
Garðsá	Engulsstada	1926	—	—	
Happórsstaðir	Nordvárdalur	1920	frk.	Selbrekkum	
Áskol	Leirásuveit	—	—	—	
Skálatunga	—	—	—	—	
—	—	—	—	—	
—	—	—	—	—	
—	—	—	—	—	
—	—	—	—	—	
Selbrekkum	Rvík	—	—	—	
Baldakol	Kjalarnes	1899	—	'Óðinsg. 26	
Rvík		—	—	—	
Höf	Rosmhvalanesbr. Rannsóttalei.	1901	þjk.	Laugav. 24 B	
Rvík		—	—	—	
—		—	—	Vesluq. 28	Atvinnulaus.
—		—	—	—	
Miklahöll	Biskupslungu	1904	—	Laugav. 24 B	Fóttur frá erfittvinnu
Súðurkol	Grimmesbr.	1917	—	—	
Efri-Úlfstaðahljálga	Austur Sandeyjahl.	1917	—	—	
Rvík		—	—	—	
—		—	—	—	
Eftirbú	Skipaskagi	1876	—	—	Óvinnufersökum heilsuleysis.
Maldnippi	V. Gnjafjallahl.	1922	frk.	—	

Götunafn og húsa	Húsa- nr.	Falt nafn	Stétt eða atvinna	Fæðingar dagur	Fæðingar ár		
Haugavegur	24B.	Rakel Nídalín	barw	14/8	1927		
		Erla A. G. Nídalín	"	11/9	1828		
		V. Guðrún Sveinsdóttir	lausakona	14/5	1891		
		Sigrún Ingigerður Aradóttir	barw	11/3	1918		
		VI. Sigurður þór Guðmundsson	sjóm.	28/7	1893		
		Þórunn Guðrún Guðnadóttir	húsfri	8/10	1895		
		Helga	barw þína	6/4	1919		
		Guðný	"	13/10	1920		
		Engólfur	"	23/12	1921		
		Arni	"	21/2	1925		
		Valdimar	"	3/3	1927		
		Meys. ískírl	"	3/8	1929		
		VII. Audbjörg Jónsdóttir	straukona	29/6	1890		
		Harl Eldar	barw	27/9	1918		
		Meys. ískírl	"	29/8	1922		
		VIII. Skapti Guðjónsson	bakbindari	17/7	1902		
		24C.	I.	Sigurður Kr. Bårdarson	sjóm.	5/1	1888
				Engibjörg Jónsdóttir	húsfri	4/5	1888
				Valgerður Hjördis	barw þína	19/7	1916
Bárður Fritzeir	"			15/7	1921		
Þorsteina Gabriella Kristjana	"			15/7	1921		
Jakob Jóhann	"			6/8	1923		
Sigríður Jónsdóttir	vinnuk.			30/7	1909		
II. Guðmundur Þórarinnsson	sjóm.			24/4	1903		
25A.		Leifur Th. Þorleifsson	bakhalda	2/7	1878		
		Þorína Magnúsdóttir	húsfri	1/4	1879		
		Guðrún A. Sörensen	hjálparþjafa	26/11	1913		
		Margrét Guðmundsdóttir	verslunar nemi	6/11	1904		
26	I.	Kristín J. Hagbarð	kaupkona	12/4	1877		
		Jóhann Bernhard Jónsson	fósturbarn	8/10	1918		
		Ragnheiður E. Skurklausdóttir	væðskona	8/7	1893		

Fæðingarstaður (bæjarnafn)	Fæðingarhreppur	Flutt til Rvíkur árið	Í hvaða söfnuði	Hvar búsettur við síðasta manntal	Athugasemdir
Rvík			Frik.	Haugav. 24B	
"			"	"	
Hólar	Norðfjörður	1929	þjk.		
Rvík					
Lalur	Rauðasandstr.	1918	þjk.	Haugav. 24B	
Hróggjölstaðir	"Olfuskr.	"	"	"	
Rvík			"	"	
"			"	"	
"			"	"	
"			"	"	
"			"	"	
Alvöra	"Olfuskr.	1907	Engum	"	
Rvík			"	"	
"			"	"	
Laxárholt	Þraunstr.	1915	þjk.	"	
Gil	Hólshv.	1913	Frik.	Haugav. 24C	
Eyri	Eyrarshv.	"	"	"	
Rvík			"	"	
"			"	"	
"			"	"	
"			"	"	
Ísafjörður			þjk.	Ísafirði	
Horn	Rudkúluhv.	1928	"	Limdang. 7b	
Vörtufell	Skógarströnd	1887	þjk.	Haugav. 25	
Mídsel	Rvík		"	"	
Rvík		1926	"	"	
Skógar	Annarfjörður	1907	"	"	
Dúkkuból	Rvík		þjk.	Haugav. 26	
Þraun	Staldalur	1920	"	"	
Yfir Faggsdalur	Standsstr. hv.	1911	"	"	

Götunafn og húsa	Húsa-nr.	Fult nafn	Stétt eða atvinna	Fæðingar dagur	Fæðingar ár	Fæðingarstaður (bæjarnafn)	Fæðingarhreppur	Flutt til Rykur árið	Í hvaða söfnuði	Hvar búsettur við síðasta manntal	Ætthugasemdir
Laugavegur ✓	26	Sveinbjörn 'Olafsson	þurfalingsr	12/1	1865	Melshús	Seldjarnarnes	1890	þyk	haugav. 26	
		'Olína Sigurdardóttir	vetrasúlka	28/8	1904	Lilla-Holt	Saurbejarhr.	1929	--	Lilla-Holt	
		II. Ingimundur Jónsson	verkam.	24/2	1876	Dúkkstak	Reyk		--	haugav. 26	
		'Agústa D. Andrésdóttir	húsfri	8/3	1886	Anastadur	Blvammsh.	1914	þyk	--	
		Andrés 'Óskar Ingimundars.	barn	6/8	1915	Reyk			--	--	
		Ingibjörg 'Olafía Þorsþóra Ingimundard.	--	10/1	1918	--			--	--	
X	III.	Gudbjörg 'Þorgrímsdóttir	þurfalingsr	1. hóskv. / 1. vörn	1863	Lambhúskol	Grindavík	1915	--	--	
✓ ✓	27	I 'Olafur B. Magnússon	kaupm.	22/8	1878	Jónvík	Alftaneshr.	1908	þyk	haugav. 27	
		Marín S. Gudmundsdóttir		14/11	1905	Reyk			--	--	
		II. Gudmundur Gudmundsson	sjóm.	9/2	1881	Síðholt	Bessastadhr.		--	--	
		III. Jakob Magnússon	trésmidur	31/10	1899	Vopnafjörður	Vopnafjhr.	1919	þyk	Klappanstig 5.	
		Gudveig Magnúsdóttir	húsfri	6/1	1899	Skurdarbak	Skalfjörðsh.	1915	--	--	
		Magnea H. Jakobsdóttir	barn	2/2	1927	Reyk			--	--	
		Krafnbildur Jakobsdóttir	--	1/11	1928	--			--	--	
		IV. Þórdís Gudmundsdóttir		30/6	1901	Stapadalur	Stapholtshgr.	1925	--	Rímarg. 32	Leigjandi.
		V. Gunnar H. Níjffússon	skósm.	17/2	1877	Stadastadur	Stadarveib	1896	þyk	haugav. 27	
		Ingibjörg 'Annadóttir	húsfri	29/8	1872	Nedridalur	Eygafjallahr.	1904	--	--	
		Þorkell Gunnarsson	II. kotkur	3/7	1907	Reyk			--	--	
		Urmur Gunnarsdóttir		6/11	1909	--			--	--	
		Gudrún S. Gunnarsdóttir		2/1	1913	--			--	--	
		VI. Magnús Jóhannsson	verkam.	14/11	1867	Valsendi	Þoroddsstadhr.	1916	þyk	--	
		VII. Fossberg Gunnlaugur Jónsson	kaupm.	8/7	1891	Skálakvíkur	Sauðarhr.	1904	--	--	
		Fossberg Jóhanna Fríðrika	húsfri	6/9	1889	Slaley	Breidafirði	1918	--	--	
		Fossberg Else Ragna	barn	30/10	1917	Kháfn			--	--	
		Fossberg Helga	--	24/6	1920	Reyk			--	--	
		Fossberg Jóhanna	--	28/10	1921	--			--	--	
		Thorarensen Þjarni Páll		22/3	1844	Helisstaðir	Múlasýsla	1929	--	--	
Halldóra Gudrún Þristleifsd.	námsmey	27/11	1912	Bakabútt	Frótásh.	--	--	--	Lögh. Þrisar, Frótásh.		
VIII. Jóhann Danielsson	verslumarm.	17/11	1866	Kuldásholt	Hultahr.	1926	--	--			
Sigríður Þrimsdóttir	húsfri	6/5	1869	Hvaleyri	Jardahr.	--	--	--			
IX. Jóhann Sveinbjarnarson	daglaunam.	9/1	1884	Brekka	Svarfadarlabhr.	1923	--	--			
Sesselja Þrimsdóttir	húsfri	13/10	1883	Skeið	--	1924	--	--			
Anna Þóalheidur Jóhannsd.	barn	30/9	1909	Brekka	--	--	--	--			
Slefanía Ólaf Jóhannsd.	--	15/5	1912	--	--	--	--	--			
Nanna Jóhannsdóttir	--	25/8	1915	--	--	1922	--	--			

Götunafn og húsa	Húsa-nr.	Fult nafn	Stétt eða atvinna	Fæðingar dagur	Fæðingar ár
Laugavegur	27	Sesselja Guðrún Jóhannsdóttir	barn	18/6	1918
		Björn Jóhannsson	"	3/7	1922
		Tómas Sigurður Jóhannsson	"	30/1	1926
		X. Guðrún Guðmundsdóttir	ekkja	16/9	1862
		XI. Freygardur Þorvaldsson	vélstjóri	8/6	1889
		Pátina Þorlákisdóttir	húsfri	18/6	1889
		Guðrún Fríðrika Sigfúsdóttir	barn	17/1	1922
		XII. Páll Jónsson	verslumarm.	17/4	1892
		Stefanía Þorvaldsson	húsfri	4/9	1897
		Helga Pálsdóttir	barn	30/9	1924
		Ragnheiður Pálsdóttir	"	15/10	1926
		Jón Guðleifur Pálsson	"	15/3	1928
		XIII. Kristín Bjarnadóttir	vetransúlka	15/8	1895
Þorri Guðmundsson	sjómadr	25/12	1888		
Kasthús	I.	Niels Breiðfjörð Jósefsson	vikam.	7/9	1866
		Jósef Nielsson	"	13/9	1899
		Þórdís Eyjólfsdóttir	vetransúlka	8/8	1898
		II. Guðrún Guðmundsdóttir	ekkja	6/5	1878
		Geir Jónsson	sjómadr	3/9	1904
		Viktoría Jónsdóttir	barn	28/10	1914
		Eulalía Jónsdóttir	"	"	"
Sigurður Jónsson	"	25/1	1917		
27A	I.	Sigurður Sigurdsson	járnsm.	9/3	1877
		Dagmar Júlía Þimbjörnsdóttir	kona	12/5	1894
		Sigurður Sigurdsson	barn	21/2	1916
		Guðrún Sigurdardóttir	"	14/8	1918
		Ingólfur Gunnar Sigurdsson	"	22/4	1929
		Sigurður Jónsson	járnsm.	27/10	1843
		Maria Þimbjörnsdóttir	vimmuk.	2/7	1901
		Kristín Jóna Kristjánsdóttir	"	11/5	1911
		II. Þorleinn A. S. Ástjörnsson	prentari	21/8	1904
		Seunn Jóhanna Jóhannsdóttir	húsfri	18/2	1908

Fæðingarstaður (bæjarnafn)	Fæðingarhreppur	Fjatt til Rvíkur árið	Í hvaða söfnuði	Hvar búsettur við síðasta manntal	Áthugasemdir
Sauðanes	Þorvaldshlí	1925	þyk	Laugav. 27	
Dalvík	"	"	"	"	
Rvík	"	"	"	"	
Sauðar	"Olfusbr.	1903	Frik	"	Heilsulaus
Hella	'Arskógsh.	1912	þyk	"	
Rvík	"	A	"	"	
"	"	"	"	"	
Vituvellir	Skriðdalur	1923	þyk.	"	
Krossar	Stadarveit	"	"	"	
Rvík	"	"	"	"	
"	"	"	"	"	
"	"	"	"	"	
Pálsel	Lauárdalur	1927	"	"	
Rvík	"	"	"	Kirkust. 2	
Kjálstadir	Höskulúkstæðipkæ	1876	þyk.	Kasthús	
Rvík	"	"	"	"	
Simonarhús	Stokkseyrarbr.	1920	"	Miðst. 10	
Balhall	Rangárvellir	1904	Frik.	Kasthús	
Rvík	"	"	"	"	
"	"	"	"	"	
"	"	"	"	"	
Rvík	"	"	Frik.	Rvík	
Gardar	Stétluhr.	1914	"	"	
Rvík	"	"	"	"	
"	"	"	"	"	
"	"	"	"	"	
"	"	"	"	"	
"	'Alftanesbr.	1862	"	"	
Gardar	Stétluhr.	1927	þyk	Framm. 42	
Hnífsdalur	Eyrarbr.	1928	"	Ránag. 18	
Rvík	"	"	"	Rvík	
"	"	"	"	"	

Götunafn og húsa	Húsa- nr.	Falt nafn	Stétt eða atvinna	Fæðingar dagur	Fæðingar ár	
Haugavegur	27A. III.	Carl 'Olafsson	Ljósmyndari	22/12	1887	
		Málfríður Kristín Björnsd.	kona	23/11	1884	
		Björn 'Olafur Carlsson	bankarít.	19/1	1910	
		Hulda Carlsdóttir	námssm.	23/11	1912	
		Svafa Carlsdóttir	barn	6/7	1914	
		Björn Georg Hansen	"	21/11	1915	
	X	IV.	Sigurlaug Guðmundsdóttir	kemari	15/3	1895
	X	27B. I.	Maria E. Jónsdóttir	kona	16/5	1887
			Guðjón Þóris Tomasson	þósturkam	8/12	1924
Björg Einarisdóttir			"	25/8	1925	
Hallgerður Snorrasdóttir			etkja	10/2	1854	
'Arni Einarsson			kaupm.	9/9	1870	
Sigríður Björg 'Arnadóttir			símamað	13/8	1903	
Jón Elías Jónsson			námssm.	12/6	1912	
Elísabet Kristinsdóttir			þósturkam	17/7	1918	
Svafa Jakobsdóttir			vetranskúli	11/9	1890	
II.		Sveinbjörn Sigurdsson	loftok.m.	17/11	1901	
		'Olafía Þuríður Pálsdóttir	kona	3/7	1900	
		Sigurður Pálsson	mótoristi	13/5	1903	
		Þuríður Guðmundsdóttir	vetranskúli	15/6	1910	
III.		'Olafur Stephensen	ökum.	4/3	1876	
		Stefán Stephensen	"	17/5	1900	
		Hans Stephensen		25/10	1905	
		Þóra Danielsdóttir	v. kona	23/4	1899	
IV.		'Ogmundur Sigurdsson	rafvirkni	24/4	1894	
	Guðrún Sigurdardóttir	v. kona	18/10	1877		
28		'Olafur Jónsson	verkam.	31/8	1858	
		Anna Jóhannsdóttir	kona hv.	30/7	1863	
28A. I		Þorsteinn Jónsson	verkam.	17/4	1886	
		'Olafía Eiríksdóttir	kona hans	4/12	1890	
		Ragnar Jón Þorsteinnsson	sjómáður	12/10	1911	

Fæðingarstaður (bæjarnafn)	Fæðingarhreppur	Flutt til Rvíkur árið	Í hvaða söfnuði	Hvar búsettur við síðasta manntal	Áthugasemdir
Rvík			Frik	Rvík	
Ísafjörður		1908	"	"	
Hafnarfjörður		1910	"	"	
Rvík			"	"	
"			"	"	
"			"	Khöfu	
Stóra-Giljá	Torfaletkjarkr.	1914	Engum	Stallveiganst. 6 A.	
Rvík			þjfk		
Dalvík	Eyjafljandars.		"		
Hafnarfjörður			"		
Selfoss	Þraungendiskr.		"		
Rvík			"		
"			"		
"			"		
Vakursstaðir	Vindhaliðskr.	1929	"	Vestmannaeyjar.	
'Arktögsströnd	Eyjafljandars.		"	Haugav. 27 B	
Rvík			"	"	
"			"	"	
Helisstaðir	Mýsdalur	1929	"	Dyghólahr.	
'Olafsvellir	Steidahr.	1903	"	Haugav. 27 B	
Mosfell	Grimsneskr.	"	"	"	
Grund	Rvík		"	"	Óverkefset.
Þradraborg	Stokkseyri	1921	"	"	
Butra	Íljóshlíðarkr.	1913	Frik	"	
Háimúli	"	1904	"	"	
Ólafur	Saurbæjarhr.	1921	Lúterok	Haugav. 28	
Ingvaris	Svarfaduradalhr.	"	"	"	Hefti enga atvinnu aðra en mat- reiða og sjá um íbúðina.
Ráðagerði	Seltjarnarnesi	1888	þjfk	Haugav. 28 A.	
Selkot	Rvík		"	"	
Rvík			"	"	

Götunafn og húsa	Húsa- nr.	Fullt nafn	Stétt eða atvinna	Fæðingardagur	Fæðingarár
Laugavegur	28A.	Eiríkur Helgi Þorsteinsson		19/6	1913
		Gudrídur Þorsteinsdóttir		11/4	1915
		Guðmar Þorsteinsson		19/9	1917
		Kristín Þorsteinsdóttir		17/4	1919
		Gudrún Þorsteinsdóttir		14/7	1922
		Ellert Berg Þorsteinsson		25/1	1925
		Guðr Harms Þorsteinsson		27/10	1928
		Ása Oddrún Þorsteinsdóttir		29/6	1927
	II.	Jakob Guðmundsson	verslunarm.	26/8	1888
	Gislína Pálsdóttir	lausakona	25/9	1885	
	III.	Halldóra Guðmundsdóttir	urkatonar	4/5	1871
	Gudrún Arnadóttir	atvinnulaus	5/5	1908	
	Sjöfn Marteinsdóttir		31/3	1929	
	28B.1.		Jón Jónsson	kaupm.	29/8
Fridlín Þórtardóttir			húsfri	22/5	1897
Svennir Karl Svendsen			drengur	9/11	1915
Valur Jónsson			"	6/8	1923
Arnar Jónsson			"	13/7	1925
Haukur Jónsson			"	8/3	1927
II.		Sigríður Guðmundsdóttir	þjónust.	5/10	1902
		Sigurður Stefánsson	daglaunam.	28/8	1906
		Sigríður Guðmundsdóttir	húsfri	23/9	1873
		Þórunn Stefánsdóttir	hemandi	9/2	1915
III.		Jóhanna Stefánsdóttir	"	27/11	1908
		Kristinn Agúst Guðmunds.	kr. smidur	27/8	1899
		Sigurbjörg Kristbjörnsdóttir	húsfri	4/9	1889
		Þorsteinn Ólafur Guðm. Kristinnsson	barn þeirra	4/10	1927
		Meðbarn, óskil	"	24/2	1929
28C.1.		Guðmundur Jóhannsson	sjóm.	4/4	1886
		Margrét V. Sigurðardóttir	kona h.	4/10	1897
		Jóhann kr. Guðmundsson	barn þeirra	3/3	1921
		Baldur Guðmundsson	"	4/3	1925
		Guðli Guðmundsson	"	4/11	1926

Fæðingarstaður (bæjurnafn)	Fæðingarhreppur	Flutt til Rvíkur árið	Í hvaða söfnuði	Hvar búsettur við síðasta manntal	Áthugasemdir
Rvík			þyk	Laugav. 28A.	
"			"	"	
"			"	"	
"			"	"	
"			"	"	
"			"	"	
"			"	"	
Hákol	Njardvíkur	1898	"	"	
Gata	Selvogur	1905	"	"	
Rvík			Frik	Hlutfisg. 61	
"			"	"	
"			"	"	
Stóra Brekka	Þyk. Skagaf.	1909	þyk.	Laugav. 28B	
Stóra sved	Þyk. Laksárh.	1908	"	"	
Rvík.			"	"	
"			"	"	
"			"	"	
"			"	"	
Gímstadir	Eyrarbakki	1926	"	"	
Foss	Gímnesstr.	1929	"	"	
Hjálingsstadir	Hallastr.	1927	"	"	
Foss	Gímnesstr.	"	"	"	
"	"	1928	"	"	
Svarfjall	Þraungardalur.	1926	"	Laugav. 28C	
Svartagil	Vordurárdalur.	1910	"	"	
Rvík			"	"	
"			"	"	
Yfri Njardvík		1906	þyk.	Laugav. 28C.	
Ísafind		1919	"	"	
Rvík			"	"	
"			"	"	
"			"	"	

Götunafn og húsa	Húsa- nr.	Fult nafn	Stétt eða atvinna	Fæðingar dagur	Fæðingar ár
Lauqavegur	28C.	Meybarn, óskirt		19/7	1928
		Sólveig þóra Eiríksdóttir	stúlka	3/3	1906
		II. 'Olafur Oddsson	ljósmýndin	29/2	1880
		Valgerður Briem Haraldsdóttir	húsfri	19/11	1879
		Ingi Björg Briem	þann þeirra	29/3	1907
		Þrúður	"	30/5	1908
		Haraldur	"	12/7	1909
		Ragnhildur	"	8/3	1913
		Oddur	"	11/5	1914
		Valgerður	"	3/2	1918
		III. Guðrún Guðmundsdóttir	verkak.	13/9	1905
		Jónína Guðmundsdóttir	"	7/1	1907
		I. Sveinn Jónsson	sjóm.	3/4	1879
		Jóna Jóhannsdóttir	kona hús	14/11	1884
		Jóhann Sveinsson	þann þeirra	27/9	1921
		Helga Sveinsdóttir	"	19/9	1923
		Kristín Sigríður Sveinsdóttir	"	23/10	1926
		II. Sigrún Einarsson	lausam.	3/4	1867
		Jónanna Guðjónsdóttir	húsvert	2/11	1905
		Haraldur Björnsson	þjófgrm.	12/11	1901
		28Skúr) Jón Jónsson	verkam.	8/8	1854
		Guðrún Magnúsdóttir	kona hús	5/4	1860
		29 Sigrún J. Okleson	skrifari	12/4	1896
		Adalsteinn J. Okleson	afgrm.	9/8	1898
		Guðný Jónafatsdóttir		14/4	1905
		Lárus V. J. Okleson	verslunarm.	1/6	1907
		Jóhann H. J. Okleson		29/9	1910
		Karólína S. J. Okleson		8/4	1913
		Iskaug Eiríksdóttir	ráðkona	28/3	1890

Fæðingarstaður (bæjarnafn)	Fæðingarhreppur	Flutt til Rvíkur árið	í hvaða söfnuði	Hvar búsettur við síðasta manntal	Athugasemdir
Rúik					
Borgarfjörður eystra		1929	þjk.	Borgarf. eystri	Nedan hér leit mínjar
Sámsætadir	Þjátshlíðarhl.	1913	"	þingh. 3	
Rannociganstadi	Geithellna hús.	"	"		
Bíðir	Bíðalur.	"	"		
"	"	"	"		
"	"	"	"		
"	"	"	"		
Rúik					
"					
Kvennhóli	Skarðstrandarhl.	1921	"	Lauqav. 50 B	
"	"	1924	"	himdarg. 18 B	
Tótt	Tomri-Nesht.	1905	þik	Lauqav. 28 d	
Krókshús	Raudasandsh.	1920	"	"	
Rúik			"	"	
"			"	"	
"			"	"	
Eyvindarhólar	Eyjafjallahl.	1915	"	Gréttisg. 52	
Geirseyri	Patrekstjandahl.	1928	þjk.	Lauqav. 35	
Spordur	Þorkelshólsh.	1919	"	Bergþing. 15 A	
Þik	Eyjafjallahl.	1897	þjk.	sm. st.	
'Osgurdi	'Olfusht.	"	"		
Þfri-Hólmur	Tomri Akranesh.	1913	þjk.	Bergþing. 13	
Nopmafjörður	Nopmafhl.	"	"	"	
"	"	"	"	"	
"	"	"	"	"	
"	"	"	"	"	
"	"	"	"	"	
Bakki	Þfri Akranesh.	"	"	"	

Götunafn og húsa	Húsa- nr.	Falt nafn	Stétt eða atvinna	Fæðingar dagur	Fæðingar ár
Lauqavegur	30A. I.	Sigurður Oddsson	leitsögum. varðkeripanna	24/4	1874
		Ósterdis Jónsdóttir	húsfri	6/7	1884
		Steinunn	barn þeirra	10/8	1909
		Jón	"	26/9	1910
		Elin Valgerður	"	23/9	1912
		Oddur	"	1/8	1914
		Þórléif	"	8/8	1916
		Sveinbjörn	"	3/10	1919
		Málfríður Andrea	"	6/3	1923
		Ólafía Svabheild Ólafsdóttir	vetraslúka	18/1	1906
	II.	Ásmundur Sv. Jónsson	verkam.	27/6	1884
		Brunnveig Bjarnadóttir	húsfri	15/2	1897
		Jón Reykjalin	barn þeirra	18/3	1921
		Björn Reykjalin	"	1/3	1923
		Reynir Reykjalin	"	13/6	1925
		Ólafur Svabberg	"	11/11	1926
	III.	Páll Jónsson	vistgjafi	12/5	1894
	30B.	Gudbjartur Ólafsson	hafsögum.	21/3	1889
		Óstbjörg Jónsdóttir	kona	25/8	1888
		Jón Gudbjartsson	barn	23/10	1913
Dóra Gudbjartsdóttir		"	4/8	1915	
Ólafur Gudbjartsson		"	24/3	1917	
Jóhanna Gudbjartsdóttir		"	26/9	1918	
Benedikt Gudbjartsson		"	1/1	1924	
Hallgríma Gudbjartsdóttir		gamalmenni	27/6	1854	
Óskauy Alaldís dóttir		"	1/1	1898	
Gudmundur Þorlason		járnsmiðan.	5/2	1901	
31 (aukt)	Martínur Einarsson	kaupm.	25/2	1890	
	Charlotte Einarsson	húsfri	10/5	1906	
	Gunnar Marteinsson	barn	1/3	1921	
	Teberhard Marteinsson	"	3/11	1927	
	Þóra Þókelisdóttir	vinnuslúka	20/10	1906	
	Anna Kristín Þókelisdóttir	"	3/1	1913	

Fæðingarstaður (bæjarnafn)	Fæðingarhreppur	Fítt til Rvíkur árið	Í hvaða söfnuði	Hvar búsettur við síðasta manntal	Áthugasemdir
Þelusey	Dyrhólahv.	1907	þjlc		
Skipholt	Stunnam. hr.	1908	"		
Ríki			"		
"			"		
"			"		
"			"		
"			"		
"			"		
Alfgræsvellir	Lýtingsstaðahr.		"	Laudáarkrösti	Laudáarkrösti
Kraunkinn	Þingvallahr.	1916	"		
Geirland	Kirkjubæjarhr.	1915	"		
Slafnarfjörður			"		
Ríki			"		
"			"		
"			"		
Rimakot	A. Sandeyjar			Ójallaland	
Keflavík	Raudasandsh.	1908	þjlc	Lauqav. 30B	
Hákol	Nýtr. Akranesh.	1907	"	"	
Ríki			"	"	
"			"	"	
"			"	"	
"			"	"	
"			"	"	
Kollsvík	Raudasandsh.	1911	"	"	
Keflavík	"		"	"	Sjúk. á Vífilsst. högh. hr.
Kollsvík	"		"	"	Lögh. hr.
Grimsstækur	Ólfus	1908	þjlc	Lauqav. 29	
Pólsdam		1926	"		
Ríki			"		
"			"		
"			"		
"			"		

Götunafn og húsa	Húsa- nr.	Falt nafn	Stétt eða atvinna	Fæðingar dagur	Fæðingar ár	Fæðingarstaður (bæjarnafn)	Fæðingarhreppur	Flutt til Rvíkur árið	Í hvaða söfnuði	Hvar búsettur við síðasta manntal	Áthugasemdir
Laugavegur	31	Guðrún Jónsdóttir	húsfri	12/3	1855	Hoammshjálga	"Olfus	1928	þjk	Laugav. 29	
		Óinar Eyjólfsson	bóndi	23/8	1852	Vogshús	Selvogur	"	"	"	
	32	Tómas Jónsson	kaupm.	7/9	1883	Rík.				Frik.	
		Sigríður Siglwaldsdóttir	húsfri	5/11	1875	Eyvindahall	V. Eyjafjallahr.	1901	"	"	
		Anna	baun þeima	10/4	1909	Rík				"	Vid nam.
		Alfheidur	"	20/4	1912	"				"	"
		Jón Gunnar	"	26/3	1919	"				"	"
		Sigríður	"	14/9	1922	"				"	"
		Guðlaug Guðlaugsdóttir	vitvörðun.	28/5	1905	Skureyjar	Skardstr. hr.	1925	"	"	
	Páll Jónsson	cancl. jur.	17/2	1874	Seyðúðir	Kleifarhr. (forni)	1928	þjk			
	32 B. I.	Tómas Jónsson	verkstjóri	10/4	1889	Miðhús	Skoolhr.	1898	þjk		
		Þjarnína Þjarnadóttir	húsfri	24/12	1895	Berg	Rík				
		Þjarni	b. p.	10/1	1918	Rík					
		Jón	"	13/12	1920	"					
		Bergur	"	5/11	1923	"					
Meyb. ískírl		"	24/5	1929	"						
Júliana Guðmundsdóttir		ektja	20/8	1864	Móabútt	Eyrarsveit	¹⁸⁸⁶ 1886	Frik.			
Sesselja Jónsdóttir		vid nam	27/3	1905	Hauqanes	Þrostógsstönd				Þrostógsstönd	Stóðl hís um líma.
II.		Guðsteinn Eyjólfsson	kleðskeri	1/1	1890	Grindavík		1906	þjk	Laugav. 32B	
		Guðrún Jónsdóttir	húsfri	28/5	1893	Miðhús	Skoolhr.	1898	"	"	
		Hólmfríður María Guðsteinsd.	b. p.	11/8	1914	Rík				"	
		Jón Óskar	"	9/8	1916	"				"	
		Eyjólfur	"	10/8	1918	"				"	
		Kristinn	"	21/4	1921	"				"	
		Sigursteinn	"	3/4	1924	"				"	
	Nilborg	"	10/8	1927	"				"		
	Hólmfríður Þornadóttir	ektja	17/7	1848	Arllun	Rangársvellir	1898	"	"		
	Snæbjörn Guðmundur Jónsson	krésmiður	15/7	1893	Landeyjar	Bardastrandar.	1921	"	"		
33 I.	Guðrúður Júliana Jónsdóttir	húsmóðir	29/7	1889	Slafnarfjörður		1900	Frik.	Laugav. 33		
	Pétur Guðm. Jónsson Jónasson	námsm.	27/11	1908	Rík			"	"		
	Jón Þjarnason Jónasson	málaranemi	13/6	1910	"			"	"		

Götunafn og húsa	Húsa-nr.	Fult nafn	Stétt eða atvinna	Fæðingar dagur	Fæðingar ár	
Laugavegur	33 II.	Anna Benediktsdóttir	húsfri	21/1	1884	
		Max F. Jeppesen	idunnemi	10/10	1907	
		Sigríður Jeppesen	námsm.	10/12	1908	
		Guðrún S. Benediktsdóttir		28/9	1875	
		Jakobína K. Benediktsdóttir	við prentverk	28/9	1886	
	III.	Harald Wendel	trésmíður	26/12	1890	
		Luisse Wendel	húsmóttir	12/4	1891	
		Adolf Wendel		29/2	1920	
		Ragna Elisabeth Wendel		29/1	1923	
		Svanhild Maria Wendel		18/11	1927	
	IV.	Steinunn R. Gísladóttir	saumak.	21/7	1885	
	33A. I.	Egill Benediktsson	atvinnulaus	18/10	1893	
		Margrét Arnadóttir		3/10	1891	
		Ingvi Valur Egilsson	barnt.	10/11	1924	
		II.	Ólaf Pétursdóttir	ektja	9/10	1851
			Jónína Sigríður Jónsdóttir	b. h.	29/5	1878
		Halda Ragnheiður	"	28/11	1884	
		Petrína	"	11/2	1889	
		Jórunn	"	13/4	1891	
Þorleinn Sveinsson		fótbarn	20/12	1913		
Ingileif Jónsdóttir		vandamenni	i okt.	1847		
33B. I.	Margrét Guðmundsdóttir	ektja	24/12	1863		
	Lilja Sigurðardóttir	vinnuk.	30/3	1905		
	Margrét Sigurðardóttir	"	28/8	1893		
	II.	Niggó Jónsson	verkam.	26/9	1884	
		Guðfinna K. Magnúsdóttir	búskýra	10/6	1872	
	III.	Magnús Guðmundsson	verkam.	15/7	1909	
		Kristín Jónsdóttir	búskýra	6/5	1904	
	IV.	Þorvaldur Magnússon	verkam.	6/11	1892	
		Sigríður Kristjánsdóttir	húsfri	7/6	1893	
		Kristján Róant Þorvaldsson	barnt.	30/1	1922	
Magnea Katrín Þorvaldardóttir		"	10/10	1923		

Fæðingarstaður (bæjarnafn)	Fæðingarhreppur	Fliott til Rvíkur árið	í hvaða söfnuði	Hvar búsettur við síðasta manntal	Athugasemdir
Róik			þjfk	Laugav. 33	
"			"	U. S. A.	
"			"	U. S. A.	
"			"	Róik	
"			"	"	
Þingeyri	Þýsrafjörður	1921	handa kot	Þjarnarg. 11	
Schwain i Meckl.	Deutschland	"	"	"	
Dönik i "	"	"	"	"	
Róik		"	"	"	
"		"	"	"	
Skaltastadir	Tunguhr.	1918	þjfk	Bergsk. 8.	
Keliskstadir	Skóradalur dals	1929	þjfk	Valusholt, Grimsnes	
Kálfatjörn	Valuskupsutr.	"	"	"	
Þorbjergstadir	Þaxárdalur	"	"	"	
Fornasel	Alftaneshr.	1917	"	Laugav. 33A.	
Kolháll	"	"	"	"	
Leirulakeur	"	"	"	"	
Smíðjnháll	"	"	"	"	
"	"	"	"	"	
Þvítsstadir	"	"	"	"	
Þíflholt	Þraunhr.	"	"	"	
Harastadakot	Nindhelisbr.	1901	þjfk	Þóthlóduast 7	
Róik			"	"	
Dúkur	Ragnistadarbr.	1902	"	"	
Dagurðarmes	Rangárvallahr.	1910	Fok.	Laugav. 33B.	
Vilborgarstadir	Vestmannaeyjar	1906	Fok.	"	
Miðdalur	Kjós	1929	þjfk	Þaxánesi, Kjós.	
Helgadalur	Mosfellsbr.	1929	þjfk	Alfarni, Mosfellsbr.	
Þurá	Ólfusbr.	1923	Fok.	Laugav. 33B.	
Stogarkot	Þingvallarveit	"	"	"	
Nesturhamar	Alfuarfjörður	"	"	"	
Róik		"	"	"	

Götunafn og húsa	Húsa-nr.	Falt nafn	Stétt eða atvinna	Fæðingar dagur	Fæðingar ár
Laugavegur	33 B	V Þorbjörg Ólafsdóttir	húsfri	3/9	1877
		Ólafur Magnús Jóhannsson	verkam.	23/12	1896
		Ingbjörg Jóhannesdóttir	þenandi	24/3	1900
		VI Sigurdur Þ. Kjardvík	sjóm.	2/8	1870
		Kristín Þ.	kona	18/8	1875
		Metta	karlingur	8/11	1908
		Anna	sjúklingur	12/3	1913
		Jórunn	barn	5/5	1916
		Jórunn Kjartansdóttir	"	21/11	1921
		Kristján Kristjánsson	condjur.	9/9	1898
	34	Móhildur Margrjet Guðjónsdóttir	hfr.	1/6	1903
	Ása Jóhannsdóttir	"	27/7	1872	
	34 B. I.	Ólafur Theodor Guðmundsson	frésmidur	23/11	1873
	Guðrún Erlendsdóttir	kona hans	7/7	1886	
	Erlendur Steinar	b. þ.	5/6	1912	
	Hálmfríður Þ.	"	29/8	1913	
	Sigríður	"	24/12	1917	
	Ólafur Th.	"	16/5	1921	
	Kristján Valgeir	"	28/7	1927	
	Sigríður Þoradóttir	"	29/5	1891	
Kristbjörg Ólafsdóttir	vetrastúlka	2/3	1888		
II. Þinrik Þeirring Sveinsson	bílstjóri	8/7	1898		
Anna Lilja Lýðsdóttir	kona hans	30/7	1903		
Valgerður Anna Þinriksdóttir	barn	24/2	1929		
35	I. Jónatan Jónsson	gullsm.	1/10	1884	
Helga Helgadóttir	húsfri	17/11	1883		
Steingrímur Jónatansson	gullsm.	11/2	1908		
Jakob Jónatansson	mámsm.	6/1	1912		
Rísa Jónatansdóttir	"	19/5	1916		
Sveinbjörg frúdur Jónatansd.	"	23/3	1923		
Sveinbjörg Þoradóttir	"	5/7	1845		
Steinunn Guðmundsdóttir	mámsma	5/6	1908		
II. Markeinn Steindórsson	deildarstj.	13/9	1898		
Guðrún Gísladóttir	húsfri	6/9	1900		
Steindór Markeinnsson	"	6/11	1923		
Ingbjörg Markeinsdóttir	"	2/6	1927		

Fæðingarstaður (bæjarnafn)	Fæðingarhreppur	Flutt til Rvíkur árið	Í hvaða söfnuði	Hvar búsettur við síðasta manntal	Átlugasemdir
Ólafkadalur	Þingeyrarhr.	1917	þjk.	haugav. 33 B.	
Sveinseyri	"	1918	"	"	
"	"	"	"	"	
Mitnes	Mitneshr.	1927	"	Klappart. 18	
Ólamundastadi	Þonarneshr.	"	"	"	
Skureyri	"	"	"	"	
"	"	"	"	"	
Rvík	"	"	"	"	
Höskuldastadi	Laxárdals	"	þk.	Njálsg. 8c	
Rvík	"	"	"	Gart. 13.	
Saurar	Laxárdals	"	"	Njálsg. 8c	
Natnuleypa	Natnuleypustr.	1894	þjk.	haugav. 34 B.	
Síglunes	Bardastönd	1905	"	"	
Rvík	"	"	"	"	
"	"	"	"	"	
"	"	"	"	"	
"	"	"	"	"	
Kvinnur	Ólfótslíðahr.	1919	"	Skvafing. 72	
Lilla hlít	Bardasthr.	1923	"	haugav. 32	
Dalshús	Mosvallahr.	1919	"	þingh. 1	
Dvergasteinn	Slótkeseyri	1903	"	"	
Rvík	"	"	"	"	
Stóri-Kálfalatur	Stramhr.	1903	þjk.	"	
Míðfell	Strumamamabr.	"	"	"	
Rvík	"	"	"	"	
"	"	"	"	"	
"	"	"	"	"	
"	"	"	"	"	
Hamblázi	Slíðmamaabr.	1908	"	"	
Melar	Kjalarnes	1929	"	"	
Dalabur	Óvanneyrarhr.	1920	"	"	
Rvík	"	"	"	"	
"	"	"	"	"	
"	"	"	"	"	

Götunafn og húsa	Húsa-nr.	Fult nafn	Stétt eða atvinna	Fæðingar dagur	Fæðingar ár	Fæðingarstaður (bæjarnafn)	Fæðingathreppar	Flutt til Rvíkur árið	Í hvaða söfnuði	Hvar búsettur við síðasta manntal	Afhugasemdir	
Laugavegur	35	III. Friðberg Kristjánsson	sjómadr	1/2	1905	Sandur	Neshreppur	1927	frk.	Gretting. 43		
		Guðrún Guðmundsdóttir	húsfri	23/11	1906	Ísafjörður		1925	"	"		
		Anna Torfadóttir		16/12	1873	Kleifar	Súðavíkurb.	"	"	"		
	36	I.	Stefán Samdóttir	bakar	10/4	1886	Ísafjörður		1908	þjk.		
			Jenny H. "	húsmóðir	12/9	1887	Tönsberg		"	"		
			Olanna J. "	barn	25/10	1908	Ríki		"	"		
			Camilla Alfríða "	í bakarí	13/10	1909	"		"	"		
			Egill Thor "	námsm.	16/5	1912	"		"	"		
			Róger J. "	karlingur	3/7	1913	"		"	"		
			Valborg Julie "	barn	5/8	1915	"		"	"		
			Martha Marie "	"	8/12	1919	"		"	"		
		Sveintjörg Erasmusdóttir	vetraslúta	11/8	1909	Sláa Kaley	Leidvallah.	1928	"		högh. Sláa-Kaley, Medalland.	
		II.	Guðmundur Ólafsson	bakar	2/8	1892	Mimma-Mosfell	Gullbr. og Kjósar.		"		
			Sídalheidur Þorkeldsdóttir	frí	27/6	1903	Ríki			"		
			María Samúelsdóttir	vimmust	31/10	1906	Geststöðum	Skandasiðu				Er hún aðeins umskuldamaðir, en tengir skyldur og skatta til Samræðis- m. í Dalasiðu.
37	I.	Arni Jónsson	kaupm.	25/6	1874	Ólafnarfjörður		1896	frk.	Laugav. 37		
		Lilja Kristjánsdóttir	frí	18/10	1874	"		1897	"	"		
		Tingbjörg Stefánsdóttir	kerami	31/12	1908	Vellir	Svarfadaralalur	1928	þjk.	"		
		Sigurborg Pétursdóttir	þema	7/10	1912	Ríki		1928	frk.	Þreyjugata 6		
		Sigurtaug Magnúsdóttir	"	1/11	1908	Skureyri		1929	"	Skureyri	Van sk. á manntal á Sk. líka í okt. 1929.	
	II.	Snæbjörn Þorhjóttson	bankaaffi- eittómadr.	2/4	1867	Bægisá	Glasibæjarb.	1918	þjk.	Laugav. 37		
		III.	Niels Carlsson	verslunarm.	21/4	1897	Stöðvarfjörður	Stöðvarb.	1924	frk.	"	
	Kristjana Arnadóttir		frí	10/12	1903	Ríki			"	"		
	37B	I.	Andrés Tolmar Nielsen	verkam.	4/6	1865	Leidarhöfu	Nopnafjardalur.	1907	þjk.	Laugav. 37b	
Guðný Jósefóttir			húsfri	20/9	1872	Uppsali	Þraungendish.	1900	"	"		
Tingólfur Siggeir Andrésson			atvinnulaus	26/4	1911	Ríki		"	"	"		
II.		Helga Arnadóttir	ektja	6/1	1847	Ólafnarfjörður		1895	"	"		
		Guðrún Stefanía Jónsdóttir	saumak.	"	1878	"		"	"	"		

Götunafn og húsa	Húsa-nr.	Falt nafn	Stétt eða atvinna	Fæðingar dagur	Fæðingar ár	
Haugavegur	38	I. Hans Ingi Hoffmann Guðrún Kristjánsdóttir Kristján p. Hoffmann Ingunn Hoffmann	bókhaldari	2/8	1879	
			kona hans	17/10	1883	
			laftskaytam.	29/4	1907	
			barn	29/3	1916	
		II. Einar Ingimundarson Margrét Helgadóttir Sigpríða Kristín Guðmunda Ingunn Anna Einarsdóttir	sjóm.	23/2	1882	
			kona hans	12/4	1886	
			b. p.	4/11	1909	
			"	2/8	1911	
			"	1/6	1915	
		III. Jón Halldórsson	sjómadr	24/6	1884	
		IV. Arni Magnússon	möturisti	26/8	1897	
		V. Arni Sigfússon	bakari	17/6	1894	
		38 B.	I. Þorsteinn Þorsteinsson Guðrún Vigfúsdóttir	engin	6/10	1851
				"	29/9	1860
			II. Jón Niklajálmur Þorsteinsson Ólafía Guðný Jónsdóttir Guðrún Niklajálmur dóttir	sjóm.	26/2	1895
kona	13/12			1897		
dóttir	15/3			1921		
39	I. Tryggvi Jóhannesson Adalheiður Sigurðardóttir Þuridur f. Gunnar S.	verkam.	20/9	1900		
		kona h	9/9	1900		
		b. p.	15/5	1921		
		"	17/6	1924		
	II. Magdalena S. Sigurðardóttir	námm.	17/9	1911		
	III. Páll N. Björnsson Sigríður p. Jónsdóttir	verkam.	4/7	1898		
		kona h	2/2	1902		
	40	I. Páll Jón. Þorleifsson Brynjólfur Magnússon	engin	5/6	1896	
vátram.			5/9	1897		
Jóhanna Dagmar Magnúsdóttir Sigríður Sumarliði dóttir		lyfjari	22/6	1896		
		"	1/9	1898		
III. Jón Þjaltalín Sigurðsson Ragnheiður Jónsdóttir Guðrún Jónína Jónsdóttir Bergjón Jónsdóttir		læknir	15/10	1878		
		húsfreyja	4/7	1889		
		nemandi	30/6	1911		
		"	4/7	1912		

Fæðingarstaður (bæjurnafn)	Fæðingarhreppur	Flutt til Rvíkur árið	Í hvaða söfnuði	Hvar búsettur við síðasta manntal	Athugasemdir
Ríik			þjk.		
"			"		
"			"		
"			"		
Dvergasteinn	Slökkseyrar.	1927	"		
Tóftir	"	"	"		
Helgastadir	"	"	"		
Seeborg	"	"	"		
"	"	"	"		
Kistufell	lundareyðjadalr	1918	"		
Birfellshvæll	Svinafellssóku	1907	Þk.		
Reflavík		1927	Þk.	Vitast-10	
Nýjar	Sandmannahr.	1885	Þk.	Haugav. 38 B.	
Kalhóll	Villingahólkhr.	"	"	"	
Ríik		"	"	"	
"		"	"	"	
"		"	"	"	
Ríik			Þk.	Haugav. 39	
Kulbatseyri	Njórfjörður	1	Þk.	Haugav. 39	
Ríik			"	"	
"			"	"	
"			þjk.	hokasleij 14	
Nopnafjörður	N. Múlasigla		þjk.	hokasleij 11	Óðinsg. 21.
Slökkseyri			"	Njálsg. 10	
Slammar	Miyahr.	1914	Þk.	Sugólfstr. 16	
Arber	Haltahr.	1922	þjk.	Vesturg. 17	
"	"	"	"	"	
Mosdalur	Musvallahr.	1920	"	"	
Ríik		1911	engin	Haugav. 40	
Bjóra	'Asahr.	"	þjk.	"	
Stóralþhóvell	Stóalhr.	"	"	"	
Ríik		"	"	"	

Götunafn og húsa	Húsa-nr.	Fult nafn	Stétt eða atvinna	Fæðingar dagur	Fæðingar ár		
Hauqavegur	40	Ingibjörg Jónsdóttir	námsmey	30/4	1915		
		Sigríður Jónsdóttir	barn	12/7	1917		
		Þórunn Jónsdóttir	"	28/9	1920		
		Þórunn Jónsdóttir	þjónustumei	24/7	1904		
	40A	I.	Stefán Ólafsson	búkar	6/2	1897	
			Ingvaldur Ólafsdóttir	húsfreyja	30/5	1894	
			Rudur Stefánsdóttir	b. p.	5/6	1923	
		II.	Steinnur Ingimundard.	skriftr.	14/4	1903	
			Kristín Ingimundard.	verslun	7/11	1904	
		III.	Sigríður Jónsdóttir	ekkjja	27/8	1883	
			Sveinbjörn Egilsson	loftsm.	28/11	1907	
			Anna E. Egilsdóttir	"	9/8	1914	
			Jón Egilsson	barn	19/1	1920	
		IV.	Sveinn Jónsson	krósmiðr	24/9	1856	
		V.	Þórey Þalína Kalbeius	verslunastof	7/5	1895	
		VI.	Málfríður Kamma Jónsdóttir	námsst.	17/12	1911	
		40B	I.	Sigurveim Egilsson	bíseidda iðr. gúðarm.	12/5	1890
				Sigurbjörg M. Kristófersdóttir	kona hs	10/10	1907
				Sveinb. ískól	b. p.	22/1	1929
Þára Kristófersdóttir	septi þórnarim			3/9	1915		
II.	Guðrún Sigurðardóttir			"	11/7	1910	
	Jón Sigurðsson			"	5/9	1914	
	Sigurður Þórtarson		"	7/4	1878		
41			Arinbjörn Sveinbjarnarson	bákbíndari	25/6	1866	
			Sigríður Jakobsdóttir	kona hs	10/12	1868	
			Sveinbjörn Arinbjarnarson	verslm.	9/9	1900	
		Snorri Arinbjarnarson	listmálari	1/12	1901		
		Sigurður G. Arinbjarnarson	rem.	2/2	1908		
41A	I.	Halldís Oddsson	verkam.	30/8	1886		
		Sigríður Stefánsdóttir	kona hs	31/10	1891		

Fæðingarstaður (bæjarnafn)	Fæðingarhreppar	Flett til Rvíkur árið	Í hvaða söfnuði	Hver búsettur við síðasta manntel	Áthugasemdir
Róik			þjk	Hauqav. 40	
"			"	"	
"			"	"	
"		1928	"	Blverfisg. 87	
Kálfbóll	Ásahlr.	1918	þjk	Blverfisg. 84	
Keflavík	Rosm. hvalsneskr.	1904	"	"	
Róik			"	"	
Garðskoti	Skulhr.	1927	"	Hauqav. 40A.	
Kalldarhóll	Skulhr.	1929	"	"	
Ártún	Kjalarneskr.	1900	Frk.	"	Þórn Sigríður Jónsdóttir
Róik			"	"	
"			"	"	
Drumbóllestöðum	Biskupslungum	1903	"	"	
Skadarbakki	Þfri Torfasthr.		þjk	Tingata 2	Bygggarður, Seltjarnarn.
Sandar	"		"	Sandar	Sandari Þfri Torfasthr.
Róik			þjk	Hauqav. 40B.	
"			"	Hauqav. 147 (áður 105)	
"			"	"	
"			Frk.	Hauqav. 147 (áður 105)	
"			þjk	Hauqav. 53	Sjúklingur á Landlæknis.
"			"	"	
Garðskoti	Mjrdalur	1929		Vestm. eyjar.	
Ákrar	Hraunhr.	1884	Frk.		
Guðlaxvík	Lýlingssd hr.	1885	"		
Róik			"		
"			"		
"			"		
Gröf	Lundarvagnadalur	1919	Frk		
Gata	Ásahlr.	1913	"		

Götunafn og húsa	Húsa-nr.	Fult nafn	Stétt eða atvinna	Fæðingar dagur	Fæðingar ár		
Haugavegur	41A.	Stefán Valberg Halldórsson	barn	22/8	1920		
		Óðinn Sigríður Halldórsdóttir	"	9/2	1923		
		Óskar Hafsteinn Halldórsson	"	19/6	1924		
		Ingimar Þorsteinn Halldórsson	"	2/10	1925		
		Adalheiður Halldórsdóttir	"	20/5	1927		
		Valgerður Hammesdóttir	móti konum	21/11	1857		
		II. Guðrún Stefánsdóttir	lausakona	5/12	1876		
		III. Ingibjörg Ódilsdóttir	"	3/4	1894		
		IV. Sigríður Magnúsdóttir	ekkja	14/6	1873		
		V. Halgrímur Guðm. Þjarnason	verkam.	22/4	1886		
		Valgerður Stefánsdóttir	kona h.	28/11	1883		
		Þjarnhildur	b. p.	26/3	1923		
		Ingigerður	"	24/6	1924		
		Guðleif	"	15/4	1926		
		Stefán	"	27/11	1928		
		42	I.	Jón Agúst Jónsson	verkam.	3/8	1887
				Margrét Gísladóttir	húsf.	2/7	1881
				Ingibjörg Jónsdóttir	b. p.	26/6	1912
Guða Þórdís Jónsdóttir	"			23/12	1922		
Ingibjörg Guðbrandsdóttir	móti hans			19/4	1857		
Halldór Halldórsson	"			4/3	1864		
II. Þorvaldur Þórarinnsson	verslm.			16/11	1899		
Ragnheiður Brynjólfsdóttir	húsf.			22/5	1901		
Sigríður Þóra	b. p.			24/1	1927		
Kristín Bryndís	"			20/2	1928		
Sveinb. Óskól	"			1/9	1929		
Súsanna Brynjólfsdóttir	"			6/1	1910		
Hermann Þórarinnsson	"			2/10	1914		
III. Sigurður Lophonias Guðmund.	verslm.			27/10	1894		
Ragnheiður Sara Þorsteinsdóttir	húsf.			4/6	1888		
Hafsteinn Sigurðsson	"			17/8	1926		
Reynir Sigurðsson	"			1/1	1928		
Sigríður Ólafsdóttir	þerna			6/9	1906		
IV. Þorsteinn Gunnarsson	fyr. lögs þj.			25/1	1852		
Sveinbjörg Gr. Sveinsdóttir	kona h.			28/2	1853		

Fæðingarstaður (bæjarnafn)	Fæðingarhreppur	Flutt til Rvíkur árið	Í hvaða söfnuði	Hvar búsettur við síðasta manntel	Áthugasemdir
Ríki			Frk.		
"			"		
"			"		
"			"		
"			"		
Þjála	Þsahr.	1903	"		
Lilla fjall	Borgarhr.	1902	þjk.		
Kross	Lundarættgjaf.	1924	Frk.		
Sandar	Ákraneshr.	1907	"	Óldug. 8.	
Tjörn	Biskupsstungur	1922	þjk.		
Refshalakot	Þsahr.	1913	"		
Ríki			"		
"			"		
"			"		
"			"		
Náfranes	Myrabr. Dýsaf.	1928	þjk.	Haugav. 42.	
Fell	Biskupssthr.	"	"	"	
Nalusleypa	"	"	"	"	
"	"	"	"	"	
Fjallaskagi	Myrabr. Dýsaf.	"	"	"	
Nalusleypa	Biskupssthr.	1929	"	Fell í Biskupsst. Alvimulaus.	
Hjaltabakki	Torfalækjarhr.	1924	"	Alverfisg. 93	
Broddlaus	Kallafjandahr.	1926	"	"	
Ríki		19	"	"	
"			"	"	
"			"	"	
Yfri - Ey	Vindhalsbr.	1929	þjk.	Yfri-Ey	högh. Yfri-Ey. Dólar um skundansatir.
Hjaltabakki	Torfalækjarhr.	"	"	Alverfisg. 93	högh. Hjaltabakki. Skemlar mátt. í Torfal. hr. Skinnas.
Báruháukseyri	Benaslhr.	1902	"	Haugav. 42.	
Ríki			"	"	
"			"	"	
"			"	"	
Flókastadi	Fljótshlíðahr.	1927	"	Þinshóllstr. 28	
Sandholt	Alaldahr.	1888	Frk.	Bergþing. 15	
Myrabr.	Þinghlíðahr.	1889	"	"	

Götunafn og húsa	Húsa-nr.	Fult nafn	Stétt eða atvinna	Fæðingardagur	Fæðingarár	
Haugavegur	42 V	Kristín Eiríksdóttir	saumak.	15/2	1884	
		Kristín Grímsdóttir	námamey	28/9	1914	
		Grimur Grímsson	námsm.	21/4	1912	
	VI	Sólveig J. Hoarnberg	velritari	21/8	1899	
		Páll Kristjánsson	verkam.	21/9	1898	
		Jóna K. G. Magnúsdóttir	húsf.	25/2	1896	
		Kristján Þórir Pálsson	barw	23/9	1927	
		Viggó Pálsson	"	18/3	1929	
	VII	Kristín S. Haflíðadóttir	ekkjia	31/7	1883	
		Haflíði J. Gíslason	verkam.	9/10	1906	
		Arni Gíslason	"	24/1	1911	
		Kári Gíslason	"	27/6	1905	
		Gislína K. Gísladóttir	námsm.	14/6	1914	
		Lárus Halldórsson	barw	10/10	1920	
		Halldór Þ. Sveinsson	verkam.	24/2	1880	
	VIII	H. S. Hanson	kaupm.	18/11	1865	
		Gerda Hanson	húsf.	19/7	1884	
		Rígnor Hanson	keimari og námamey	31/5	1913	
		Asa Hanson	barw	20/1	1918	
	IX	Sveinn J. Nopnfjört	verkam.	16/8	1873	
		Maria Guðnadóttir	húsf.	3/4	1884	
		Kristinn M. Sveinsson	verkam.	19/6	1909	
		Alfred Karlsson	barw	26/9	1919	
		Þorbjörg Guðmundsdóttir	"	25/7	1922	
		Sigrún Arnadóttir	lausakona	14/9	1899	
		Júnía S. Stefánsdóttir	námamey	13/6	1910	
	43A	I	Kristján Jónsson	bankastörf	25/5	1889
			Sigríður Hólmsf. Nalclímarsd.	húsf.	4/11	1899
			Guðrún Kristjánsdóttir	barw	28/2	1921
			Agúst Kristjánsson	"	11/10	1928
Þóra Kristjánsdóttir			vetranskúla	8/10	1905	
II		Sigurjón Jónsson	úrsmíðr	29/1	1897	
		Guðrún Jónsdóttir	húsf.	16/5	1893	
		Jón Ragnar Sigurjónsson	barw	17/4	1927	
		Agústa Kristín Sigurjónsdóttir	"	1/6	1929	

Fæðingarstaður (bæjarnafn)	Fæðingarhreppur	Flutt til Rvíkur árið	Í hvaða söfnuði	Hvar búsettur við síðasta manntal	Athugasemdir
Stæll	"Ómundarþingur	1923	þjk	haugav. 42	
Ísafjörður	"	1928	"	Ísafndi	
Rík	"	1923	"	haugav. 42	
Gyðabakki	"	1917	"	"	
Ballastadur	Þraungendishv.	1917	Frk	Brúdalborgst. 106	
Fljúfurá	Borgarh.	1906	"	"	
Rík	"	"	"	"	
"	"	"	"	"	
Kljá	Helgafellsveit	1928	þjk	Gröttisg. 4	
Horn	"	"	"	"	
"	"	"	"	"	
Seljar	"	"	"	"	
Horn	"	"	"	"	
Selvellir	"	"	"	"	
Hraunháls	"	"	"	"	
Hrisar	"	1905	þjk	haugav. 15	
Khöfva	"	1906	"	"	
Rík	"	"	"	"	
Rík	"	"	"	"	
Nopnafjörður	"	1917	Frk	haugav. 19B	
Hlötuvík	Stelluhv.	"	"	"	
Bolungavík	Hólsht.	"	"	"	
Rík	"	"	"	"	
Ísafjörður	"	1926	"	"	
Stónstígur	Stafholtshungab.	1922	þjk	Óðinsg. 9	
Rík	"	"	"	Bergstr. 45	
Teigur	Fljótshlíð	1914	þjk	haugav. 43A	
Rík	"	"	"	"	
"	"	"	"	"	
"	"	"	"	"	
Bildudalur	"	1912	Frk	Bergstr. 45	
Seljalandsdalur	Eyjafjallshv.	1920	þjk	haugav. 43A	
Lambafell	"	1925	"	"	
Rík	"	"	"	"	
"	"	"	"	"	

Götunafn og húsa	Húsa-nr.	Fult nafn	Stétt eða atvinna	Fæðingar dagur	Fæðingar ár
Haugavegur	43A.	Gudný N. Guðjónsdóttir		2/8	1914
		III. Jón Asgeirsson	sjóm.	27/1	1899
		Guðrún R. Jónsdóttir	húsf.	30/5	1902
		Sigríður	b. p.	14/1	1924
		Steinnur	"	21/8	1926
		'Arlaug	"	10/4	1928
	IV.	Lilja Carlotta Jónsdóttir	vimmuk.	8/9	1899
		Jón Bjarnason	trésmíðr	31/1	1878
		Guðbjörg Bjarnadóttir	bíslýra	17/8	1874
		Sigríður Bjarnadóttir	vimmuk.	18/3	1900
		V. Helgi Bogason	verkam.	5/3	1890
		VI. Filippus Bjarnason	irsmíðr	9/5	1886
	43B.	Þrjúfimmur Guðjónsson	prentari	21/9	1870
		Jakobína Þorfadóttir	húsf.	18/2	1877
		Adalsteinn Valdimar	b. p.	12/8	1897
		Jónna Elfenkisk	b. p.	1/9	1904
Jóhanna Þórhildur		"	25/9	1906	
Ragnar Eyfjörð		"	18/9	1910	
Jón Björgvin		"	31/10	1913	
Lilja		"	22/5	1916	
Haudeus	"	8/1	1918		
44	I.	Jón Eiríksson	músari	14/11	1855
		II. Katrín Jónsdóttir	lausakona	13/3	1881
		Þorvaldur Guðmundsson (þamheimas)	verzlunarm.	9/12	1911
	III.	Guðfríður Bjarnadóttir	námsskúla	10/9	1904
	IV.	Guðmundur S. Hofdal	verkstjóri	15/4	1883
	V.	Guðný Guðnadóttir		13/7	1894
	VI.	Lárus Jónsson	létur	23/3	1896
		Arnheidur Þóra Arnadóttir	húsf.	4/5	1895
		Þórunn Adólfadóttir	born	14/9	1928
		Marta Atalheidur Einaradóttir	útráskúla	31/1	1909
	VII.	Magnús Eiríksson		19/2	1862
	VIII.	Haldís Benediktsson	skiptijón	28/1	1890
		Kristjana J. Jónsdóttir	húsf.	29/9	1900

Fæðingarstaður (bæjarnafn)	Fæðingarheppur	Flutt til Rvíkur árið	í hvaða söfnuði	Hvar búsettur við síðasta manntal	Afhugasemdir
Raufarfell	Eyjafjallahr.	1929		Raufarfell	högh. Raufarfell
Selláalur	Ekifjörður		Frk.	haugav. 43A	
Skureyri		1919	"	"	
Skureyri		1929		Fischerlund 3	högh. Vestmannaeyjar
Ólammur	Eyjafjallahr.	1911	þyk.	haugav. 43A	
"	"	1899	"	"	
Þvík			"	"	
Vogur	Þraunhr.		"	Baldursg. 11	
Kálfholtshjálaja	Þsahr.	1906	Frk.	haugav. 43A	
Bakka	Óxnadalur	1893	Frk.		
Ísafjörður					
Þvík					
"					
"					
"					
"					
Óllemmskeið	Skeldahr.	1882	Frk.		
Melhvöl	Heidvallahr.	1913	þyk.	haugav. 41a	
Halk	Eyjafjöll	1913	"	"	
Myri-Ey	Heidvallahr.	1928	Frk.	Bjarnarstígi 10	
Litlastrand	Skilusthr.	1905	engum	Skólavst. 27	
Valshamar	Alftaneshr.			haugav. 44	
Þingeyrar	Loeinsthr.	1929	þyk.	Dammörk	S. H. Viborg Kjöfu.
Kirkjubakur	Fljótshlíð	1918	"	"	
Kjöfu		1929	"	"	
Ángvundastadir	Fljótshlíð	1929	"	Ángvundast	
Ólagnastadir	Þrunnamannahr.	1882	"	haugav. 44	
Dönustadir	Laxárdalshr.	1929	"	Þverfisg. 104 b.	
Þverdalur	Skeldahr.		"	"	

Götunafn og húsa	Húsa-nr.	Falt nafn	Stétt eða atvinna	Fæðingardagur	Fæðingarár		
Laugavegur	44	Ragnar Halldórsson	barn	11/10	1922		
		Guðmundur Halldór Halldórsson	"	27/6	1924		
		Adalbjörn Halldórsson	"	8/8	1926		
		IX. Kristín Sigvalda dóttir	saumak.	25/11	1881		
		Salóme Guðmundsdóttir	matreiðsluk.	9/4	1875		
		X. Gróa Jónsdóttir	námsm.	8/9	1907		
		XI. Elín Magnúsdóttir	"	22/6	1900		
		XII. Margrét Magnúsdóttir	"	4/12	1907		
		XIII. Guðrún Jónsdóttir	lk.	6/12	1878		
		XIV. Þórhildur Guðlaugsdóttir	gamalm.	29/3	1853		
		XV. Jón Sigurðsson	verk.	24/9	1895		
		XVI. Sveinborg J.O. Jónsdóttir	sk.	17/11	1907		
		45	I	Þórunn Þórunnarson	kaupm.	14/5	1874
				Þórunn Þórunnar dóttir	frú	2/8	1878
				Sigursteinn Guðm. Þórunnarson	verkam.	22/11	1905
				Þórunn Agúst Þórunnarson	"	7/8	1907
				Axel Hafsteinn Þórunnarson	"	16/12	1910
Adalbjörn Þórunnar dóttir	barn			10/4	1913		
Jón Þórunnarson	"			7/1	1915		
Guðrún Kristbjörg Þórunnar dóttir	"			16/7	1916		
Gróa Slefámsdóttir	verkak.			30/8	1880		
II. Gísli Samundsson	verkam.			6/6	1880		
Júliana Guðrún Gottskálksdóttir	frú			17/7	1879		
Seunni Þórunnarson	b. p.			15/2	1911		
Gottskálk Þórunnarson	"			25/12	1912		
Guðmundur Agúst	"			16/8	1915		
Jónundur Svafar	"			10/2	1918		
Samundur	"			13/11	1920		
46	III.			Þorbergur Skúlason	skósmiðr.	12/7	1892
		Kristjana Sigurbergsdóttir	frú	29/7	1898		
		Ingibjörg Kristín Þorbergsdóttir	barn	25/10	1927		
46	I.	Jón J. Dahlmann	ljósmeyndari	14/2	1873		
		Ingibjörg Jónsdóttir Dahlmann	húsfri	12/4	1875		
		Axel Theodor Dahlmann	skul. með.	15/6	1904		
		Dagmar Sigrún Dahlmann	simamey	17/3	1906		

Fæðingarstaður (bæjarnafn)	Fæðingarhreppur	Flutt til Rvíkur árið	Í hvaða söfnuði	Hvar búsettur við síðasta manntal	Athugasemdir
Ísafjörður		1927	þyk	Þverfisg. 1046	
"		"	"	"	
"		"	"	"	
Slafafellstunga	Neufjandachr.	1915	"		
Þraumsmiði	Kalbeinsstadachr.	1911	"		
Krókur	"Ölfuskr.	1929	"	Nýi box, Ölfus	
Hálin	Kirkjubeyjar.	"	"	Þöfnabrekka	hög. Þöfnabrekka
Vestmannaeyjar		"	Frk.	Slafnarfandi	
Birfell	Grimsnes	1918	þyk	Ingólfr. 21	
Hellur	Land, Rvallas.	1904	"	hög. 44.	
Stóðlar	Ölfus	1928	Frk.	"	Vinnur austur í Flá
Þmúsdalur	"	"	"	Bald. 36.	
Gata	'Asahr.	1901	þyk	laugav. 45	
Hall	"Ölfuskr.	1902	"	"	
Rík			"	"	
"			"	"	
"			"	"	
"			"	"	
"			"	"	
Þraunkal	Medalland	1918	"	"	
Núpar	"Ölfuskr.	1908	Frk.		
Sogn	"	"	"		
Rík			"		
"			"		
"			"		
Langey	Þreidafjörður	1908	þyk	laugav. 45	
Gjálkeypri	Andakvísl.	1923	"	"	
Rík			"	"	
Ník í höni	Bajarhr.	1912	þyk	laugav. 46	
Strönd á Nöllum	Vallnar.	"	"	"	
Ákureyri		"	"	Khöfu	
"		1921	"	Laugav. 46	

Götunafn og húsa	Húsnr.	Fullt nafn	Stétt eða atvinna	Fæðingardagur	Fæðingarár
Laugavegur	46	Ingibjörg Dahlmann		21/5	1908
		Asta Jóhanna Dahlmann		27/5	1914
		Rósalheiður Ólafsdóttir	veitarstúlka	5/1	1907
		II. Sigóður Guðfima Kristjana Þórodd	hústr.	1/1	1894
		Pedra Jakob Steffensen	verkam.	5/1	1889
		III. Þórunn Ólafsteinn	frú	19/2	1877
		Jök Laura Ólafsteinn	sinam.	28/12	1906
		Plamnes Þórodd Ólafsteinn		16/8	1908
		K. Kristjana Ólafsteinn	verzlunarm.	25/12	1909
		Eyjólfur J. Ólafsteinn	máttarm.	29/8	1911
		M. Borghild Ólafsteinn	þarn	29/1	1919
		IV. Magnús Sveinsson	innheimtum.	20/6	1888
		Guðrún Elíasdóttir	hústrú	3/5	1889
		V. Oscar Michael Nelsen	járnsm.	"	1897
		46A. I. Guðlaugur Jónsson	sjómadr	4/12	1895
Kristín María Þjórnadóttir	kona	3/5	1900		
Guðrún Guðlaugsdóttir	þarn	3/9	1920		
Hildur Ingibjörg Guðlaugsdóttir	"	24/9	1921		
II. Jónína Rísa Jónsdóttir	ektja	5/11	1898		
Guðbjörg Óðinn Helgadóttir	þarn	13/2	1919		
III. Guðrún Sveinsdóttir	ektja	7/1	1877		
Guðrún Sigurðardóttir	þarn	10/10	1912		
Sisped Björgvin Sigurðsson	"	21/3	1914		
IV. Ingimar Finnbozi Jónsson	þakari	7/6	1896		
Þóra Guðmundsdóttir	hústrú	20/6	1896		
Meys. ískírl		22/4	1928		
V. Margrét Ásmundsdóttir	ektja	21/4	1876		
Sigríður Guðmundsdóttir	saumak.	19/1	1900		
Jón Helgi Guðmundsson	prentari	21/7	1906		
Óskaldía Ólöf Guðmundsd.	þarn	21/9	1914		
VI. Pétur Pétursson	verkam.	10/3	1895		
Guðrún Þorbjarnardóttir	kona þs	17/9	1903		
Ólafgrímur Pétursson	þarn	16/10	1923		
Guðfima Péturadóttir	"	7/7	1925		
Þorbjörn Pétursson	"	18/1	1927		
Meys. ískírl	"	10/11	1929		

Fæðingarstaður (bæjarnafn)	Fæðingartreppur	Flutt til Rvíkur árið	f hvaða söfnuði	Hvar búsettur við síðasta manntal	Athugasemdir
Ákureyri		1912	þjkl.	Laugav. 46	
Rvík			"	"	
Haugsstaðir	Jökuldalskr.	1927	"	Þjarghús, V. Húsv.	
Kjaransstaðir	Þingeyrarhr.	1910	engum	Laugav. 46	
"Orndhaug	"Denes	1921	"	"	
Melgraseyri	Nauteyrarhr.	1926	þjkl.	"	
'Óspakeseyri	'Óspakeseyrarhr.	"	"	"	
"	"	1927	"	"	
"	"	1927	"	"	
"	"	1926	"	"	
Rvík		"	"	"	
Kríft	Flateyrarhr.	1912	"	"	
Uppsali	Kelldalahr.	1913	"	"	
K. höfn			þk.	"	
Mararstaðir	Kjós	1921	þjkl.	Laugav. 46a	
Níðidalur	Mólsfjöll	"	"	"	
Seystisfjörður		"	"	"	
Rvík		"	"	"	
Gilsártangi	Mjórfjörður	1917	frk.	Þvöpsg. 83	
Rvík	"	"	"	Þjótsdal	
Hálfafell	Þjótshesti	1913	þjkl.	Laugav. 46a	
Kubströnd	"Ólfuskr.	"	"	"	
Rvík			"	"	
"			frk.	Lindarg. 10B	
Leirus	Rangárv.s.	1922	"	"	
Rvík			"	"	
Áskenes	Mjórfj. hr.	1905	"	Laugav. 46a	
Rími	"	"	"	"	
Rvík			"	Óðlugata 32	
"			"	Laugav. 46a	
Middalur	Kjós	1922	"	"	
Bakkabú	Frításkr.	"	"	"	
Jófrítarstaðir	Ólafnarfjörður	"	"	"	
Rvík			"	"	
"			"	"	
"			"	"	

Götunafn og húsa	Húsa-nr.	Falt nafn	Stétt eða atvinna	Fæðingardagur	Fæðingarár
Haugavegur	46 B. I.	Eyþór Guðjónsson	bókbindari	12/1	1886
		'Astríður S. Þjórnisdóttir	kona barn	13/9	1891
		Sigrún	b. p.	24/8	1919
		'Aslaug	"	21/11	1922
		Ingibjörg	"	20/8	1925
		Sveinbjörg	"	19/9	1926
		II. Einar Andrésen	sjómadr	30/5	1904
		III. Kristbjörg Ólafsdóttir	lausakona	28/9	1855
		IV. Arny Þorvaldsdóttir	"	23/7	1888
		V. Sigurdur Jónsson	sjúklingur	3/8	1900
		Málfríður Einarisdóttir	kona ks	1/10	1901
		Nalgeir Sigurdsson	b. p.	7/2	1924
		VI. Ólafur Steingrímsson	verkam.	15/12	1872
		Þórunn Jónsdóttir	kona ks	11/1	1885
		Bergur Haukdal Ólafsson	b. p.	17/7	1923
		VII. Júlíus Jónsson	skósm.	13/7	1892
		Magnea Guðjónsdóttir	hústr.	6/10	1903
		Valgerður	b. p.	13/8	1925
		Jón	"	18/9	1928
		VIII. Hauður Eiríksson	sjúklingur	16/10	1905
47		Jóhanna Einarisdóttir	hústrú	15/11	1867
		Vilborg Eiríksdóttir	skrifstofst.	25/5	1895
		Eiríka Eiríksdóttir	"	9/11	1898
		Laufey S. Hólm	vinnuk.	21/4	1911
48	I.	Jóhanna Einarisdóttir	húsmóttir	7/3	1879
		Leifur Erlendsson	sjómadr.	12/7	1908
		Þuríður Erlendsdóttir	barn	7/2	1914
		Einar Sigurdur Erlendsson	"	7/11	1916
		Óla Haraldsdóttir	"	12/9	1924
		II. Gummlaugur Gummlaugsson	"	3/6	1861
		Þjórgunnur Arnadóttir	"	22/8	1853
		Ingibjörg Gummlaugsdóttir	"	28/4	1889
		Gummlaugur Gummlaugsson	verkam.	13/2	1891

Fæðingarstaður (bæjarnafn)	Fæðingarhreppur	Flutt til Rvíkur árið	Í hvaða söfnuði	Hvar búsettur við síðasta manntal	Athugasemdir
Þróaldsstadir	Nopnafjar.	1907	þyk.	Haugav. 46 B	
Grimstadakoll	Ríki	"	"	"	
Ríki	"	"	"	"	
"	"	"	"	"	
"	"	"	"	"	
Helgustadur	Helgustadur.	1928	ótk.	"	
Straukhólar	Kjalarnes	1908	þyk.	"	
Ústkálar	Ústkálasókn	1915	"	Gretting. 50	
Fornhvammur	Nordurárdalur	1927	"	Haugav. 46 B	Slapp við manntal af at- huggerðarlegri, en átti að vera hót.
Hamrar	Þverárhleif	"	"	"	
Steinar	Stafholtstunga	1929	"	Hamrar, Þverárdal	
Hlötukúin	Stafholtskr.	1924	"	Haugav. 46 B.	
Haukadalur	Biskupsstungur	"	"	"	
Austurkoll	Natunskjupst.	"	"	"	
Svignaskarst	Borgarhr.	1920	"	"	
Bakkagurdi	Stokkseyri	"	"	"	
Ríki	"	"	"	"	
"	"	"	"	"	
Krossanes	Eskifjörður	"	"	"	Dvelur hót óákvæðinn tíma.
Gardhús	Gimclavík	1906	þyk.	Haugav. 47	
Járngerðarstadi	"	"	"	"	
"	"	"	"	"	
Eyptunseyri	Tálknafjardalur.	1929	"	Tjarnar. 49. hösk.: Bildudalur	
Mallgeirsey	Austur Landeyjar	1929	þyk.	Stólavog 32 Ne.	
Giljar	Þvolhr.	"	"	"	
"	"	"	"	"	
"	"	"	"	"	
Ríki	"	"	"	"	
Frenni-Njúgur	Frenni-Tofusthr.	1920	"	Haugav. 48	
Hóll í Kími	S. Þingeyjars.	"	"	"	
Múli	Kirkjubhúsmohr.	"	"	"	
"	"	"	"	"	

Götunafn og húsa	Húsa-nr.	Fult nafn	Stétt eða atvinna	Fæðingar dagur	Fæðingar ár	Fæðingarstaður (bæjarnafn)	Fæðingarhreppur	Flutt til Rvíkur árið	Í hvaða söfnuði	Hvar búsettur við síðasta manntal	Áthugasemdir
Laugavegur	48	Þóris Guðmundsdóttir Haraldur Levi Þjarnason	verkam.	6/3 19/9	1923 1909	Rvík Helzuhlammur	Kirkjuhammur	1927	þjk	Laugav. 48B Kárastíg 15	
	49A.I.	Jóhann Gíslason	fiskimáttm.	25/7	1862	Steinshól	Eyrarbakki	1919	þjk	Laugav. 49a	
		Ingibjörg Ragnvaldsdóttir	húsf.	21/9	1865	Langarnýri	Steitammur	"	"	"	
	II.	Jóhann Ingibergur Jóhannsson	bílstjóri	26/8	1885	Gardur	Eyrarbakki	1925	"	"	
		Guðfríma Þorsteinsdóttir	húsf.	17/2	1885	Reihólar	U-Landeyjahl.	"	"	"	
		Þorsteinn Jóhannsson	þam	3/10	1916	Brenna	Eyrarbakki	"	"	"	
		Margrét Jóhannsdóttir	"	29/12	1918	"	"	"	"	"	
	III.	Gíslí Jóhannsson	sjóm.	21/5	1891	Steinshól	Eyrarbakki	1920	"	"	
		Þeimkeiður Elin Pálsdóttir	húsf.	30/9	1895	'Oseyrarnes	"	"	"	"	
		Þinnna Margrét	b. þ.	6/3	1921	Rvík	"	"	"	"	
		Ingibjörg	"	25/11	1923	"	"	"	"	"	
		Jóhann	"	1/5	1924	"	"	"	"	"	
		Valgerður Hrefna	"	22/2	1926	"	"	"	"	"	
		Gardur Páll	"	28/2	1927	"	"	"	"	"	
	IV.	Sigmundur Stefánsson	trésmíttur	11/8	1891	Merkigardur	Eyrarbakki	1928	þjk	"	
		Guðbjörg Jóhannsdóttir	húsf.	17/4	1896	Steinshól	"	"	"	"	
		Guðmundur Kr. Guðmundsson	lartings	21/6	1906	Ólafsvöllur	"	"	"	"	
		Ingibjörg Guðmundsdóttir	lausak.	2/2	1892	Milastadir	Þindakúli	1924	"	Laugav. 28c	
	49B.I.	Haldór Stefánsson	læknir	3/7	1884	Lilla hlít	Nívídalur	1928	engum	Nemanstr. 12	
		Ummur Skúladóttir	húsf.	20/8	1885	Ísafjörður	"	"	"	"	
		Anna M. Haldórsdóttir	stud. art.	30/10	1911	Þaleyrir	Þaleyrarhl.	"	"	"	
		Skúli Kr. Haldórsson	stud. mæ.	28/4	1914	"	"	"	"	"	
	II.	Gíslí Hjálmarsson	eng. atv.	30/12	1864	Brekka	Myjafjandahl.	1921	"	Laugav. 49	
	III.	Guðni Stígur	verkam.	20/4	1881	Kálfaljórn	Natnaleysustr.	1923	þjk	Þragag. 29.	
		Margrét A. Guðbrandsdóttir	húsf.	20/7	1895	Steinshól	Þlaganeshl.	"	"	"	
		Sigrún	b. þ.	7/6	1921	Siglufrjörður	"	"	"	"	
		Lára	"	28/6	1922	"	"	"	"	"	
		Svafa	"	2/12	1924	Rvík	"	"	"	"	
		Þrítrík	"	11/9	1926	"	"	"	"	"	
		Sveinsína B. Baldvinsdóttir	fóðurþam	10/9	1911	Sigrítarhólar	Þlaganeshl.	"	"	"	
	IV.	'Ólaf Benediktsson	mjólkursak.	28/10	1895	Gardur	Gardur	1921	"	Laugav. 49	
		Maqnea Kristjánsdóttir	nemandi	3/3	1907	Rvík	"	"	"	"	

Götunafn og húsa	Húsa- nr.	Fult nafn	Stétt eða atvinna	Fæðingar dagur	Fæðingar ár
Haugavegur	49B.	Kristinn Kristjánsson	enginn	10/1	1901
		V. Jón Þorsteinsson	söðlasam.	11/10	1874
		Maria Guðlaugsdóttir	Kona	7/6	1880
		Þorsteinn Lúthel Jónsson	stul. art.	19/7	1906
		Haraldur Jónsson	rafvirkir	9/7	1907
		VI. Guðmundur Guðjónsson	véltjóni	10/12	1883
		Guðrún Jónsdóttir	Kona	7/6	1901
		Munda Kristbjörg Guðmundsd.	barin	27/9	1926
		Meyb. ískírl	Shjúkrunark.	22/6	1929
		Guðrún Jónsdóttir	gjámsmey	23/8	1899
		Rannveig Hávardína Hjálmarsson	Sjómadr	9/1	1907
		Emil Jónsson		10/10	1906
		VII. Einar Einarsson	verkam.	5/7	1874
		Þórdís Einarisdóttir		3/9	1889
		Einar M. Einarsson	verkam.	24/6	1910
		Venhardur Einarsson		20/11	1918
		Sveinb. ískírl		7/7	1928
		VIII. Höskuldur Baldursson	rafmagnfr.	1/6	1895
		Þórdís Ragnhildur Björnsd.	húsfri	5/9	1906
		Sveinb. ískírl		16/10	1929
		IX. Benedikt Elfar	kerami	27/9	1892
		Þórunn Elfar	húsfri	18/4	1895
		Björg Elfar		16/11	1920
		Arni Elfar		5/6	1928
		X. Ólafur Einarsson	verkam.	28/9	1893
		Ingveldur Einarisdóttir	húsfri	10/8	1889
		Sigrún	b. þ.	1/10	1916
		Nilborg	"	25/6	1919
		Ingólfr	"	24/5	1921
		Ragnar	"	19/4	1925
		Gunnar	"	21/9	1923
		Meyb. ískírl	"	19/9	1926
Sveinb. ískírl	"	10/10	1927		
Meyb. ískírl	"	2/1	1929		
XI. Sigrún Jónsdóttir	vimmuk.	16/10	1900		
XII. Þjarni Þorsson	bákkindan	14/8	1885		
XIII. Katrin Þorbjörnsdóttir	þenandi	12/12	1908		

Fæðingarstaður (bæjarnafn)	Fæðingarhreppur	Flutt til Rvíkur árið	Í hvaða söfnuði	Hvar búsettur við síðasta manntel	Athugasemdir
Sólufjarvellir	Strandarsýsla	1921	S.D.A.	haugav. 49	Sjúklingur samkv. lakinisvættandi.
Vállur	Rangárv.	1899	þjk.	haugav. 48	
Þallgeirsey	A. Landeyjar	1903	"	"	
Ríki			"	"	
"			"	"	
Hvítarbak	Arnessýsla	1898	þjk.	haugav. 49	
Naturstadir	Vindhaliðstr.	1926	"	"	
Ríki			"	"	
"			"	"	
Þléttahólar	Vindhaliðstr.		"	Dammöskur	
Skátavík	Hólstr.	1925	"	haugav. 49	
Naturstadir	Vindhaliðstr.	1929	"	Bólunngavík	
Fremmiháls	Ágúð	1926	"	haugav. 49B	
"	"	"	"	"	
Steggjastadir	Mosfellsveib	"	"	"	
"	"	"	"	"	
Ríki			"	"	
Hjaltadalur	Trjúskadalur	1923	"	Ríki Tj. 59. B.	
Svartagil	Nordurárdalur	1919	"	Njálsg. 2	
Ríki			"	"	
Litla dal Eyjaf.	Saurbjartr.	1929	"	Ákureyri	
Sauðárkrúkur	Sauðárkrúksstr.	"	"	Sauðárkrúkur	
"	"	"	"	"	
Ákureyri		"	"	"	
Grimstakur	"Ólfustr.	1916	Fok.	haugav. 49	
Arkar	"	1912	"	"	
Ríki			"	"	
"			"	"	
"			"	"	
"			"	"	
"			"	"	
"			"	"	
"			"	"	
"			"	"	
"			"	"	
Bolmi, Dýraf.	Alþrátr.	1922	þjk.	Lutung. 7	
Ríki			"	Lokast. 25	
Alþrátr	Skriðdalstr.	1928	"	haugav. 42	

Götunafn og húsa	Húsa-nr.	Fult nafn	Stétt eða atvinna	Fæðingar dagur	Fæðingar ár	Fæðingarstaður (bæjarnafn)	Fæðingarhreppur	Flutt til Rvíkur árið	Í hvaða söfnuði	Hvar búsettur við síðasta manntal	Áthugasemdir			
Haugavegur	49 B.	XIV. Sigurður Benjamínsson	sjómadr	13/2	1908	Ríök			Frk.	Óðinsg. 16				
		XV. Lára Benjamínisdóttir		20/5	1910	"			"	"				
		XVI. Gardar Benjamínsson		6/8	1916	"			"	"				
	50 A. I.	XV. Nígfús Þorsteinsson	itinnemi	2/10	1905	Skafntóftir	Ósahr.	1925	þjk.		Haugav. 49			
		XVI. Jörðina Valdimarsdóttir	frú	16/1	1887	Djúpirogur		1900	"	"	"			
		XVII. Jón Kristinnsson	bílstjóri	29/6	1899	Fáskrútsf.			"	"	"			
		XVIII. Agúst Kristinnsson	sjúklingfr	14/8	1901	"		1904			Hrossingarh.			
		XIX. Benjamín J. Jónsson	oröðsm.	22/2	1877	Dalsmyrri	Eyjahr.	1888	Frk.		Óð. 16 B			
		XX. Jón Benjamínsson	"	6/2	1912	Ríök			"	"	"			
		XXI. Guðmundur J. Andrésen	gullsm.	20/4	1894	Þóriselötun	Jufudalskr.	1918	Frk.		Haugav. 50			
		XXII. Kristín R. Jónsdóttir	húsfri	16/11	1885	Eypti-Hóll	Úllandeyjar	1902	"	"	"			
		XXIII. Jónína Jónsdóttir	barn	8/2	1917	Ríök			"	"	"			
		XXIV. Jón Jónsson	sjóm.	26/2	1888	Medalholt	Árnessjóna		þjk.		"	hógh. Medalholt Árnessjóna		
		XXV. Jóhann J. Jónsson	"	3/7	1893	Kirkjuland	Landeyjar		"	"	"	" Sudungardur Vestm.eyjar		
		XXVI. Kristinn J. Helgason	lífr.kennari	1/4	1896	Gil	Skagafj.	1925	háskóla		"			
XXVII. Einara A. Jónsdóttir	frú	8/2	1902	Kirkjubær	Blínavatnss.	1925	"	"	"					
XXVIII. Ásmundur Sveinsson	myndhöggvari	20/5	1893	Kalsstaðir	Úldalur	1929	"	"	Pán's					
XXIX. Guðfríður Jónsdóttir	frú	16/12	1891	Kirkjubær	Vindhælikr.	"	"	"	"					
50 B. I.	I.	Sigurjón Jónsson	sjóm.	12/2	1876	Trött	Árni neskr.	1905	þjk.		Haugav. 50 B.			
		Kristín Ólafsdóttir	kona	4/11	1874	Námsdalur	Raudasandskr.	"	"	"	"			
		Jóni Nígga Sigurjónsson	lærlingr	8/8	1904	Hilleeyri	Sudurfiandakr.	"	"	"	"			
	II.	Ólafía Jóhannsdóttir	tökubarn	1/3	1915	Ríök		1915	"	"	"			
		Guðbjörg Guðmundsdóttir	lauskr.	9/10	1877	Krókur	Raudasandskr.	1918	"	"	"			
		Egill Ólafsson	sjóm.	19/3	1902	Yfri-Njardvík	Keflavíkurb.	1911	"	"	"			
		Ragnheiður R. S. Stefánsdóttir	kona	11/2	1897	Námsdalur	Rangárvallas.	1907	"	"	"			
		Ólafur Ásmundsson Egilsson	barn	20/6	1924	Ríök			"	"	"			
		Sigríður S. Egilsdóttir	"	15/10	1927	"			"	"	"			
		Guðmundur K. Egilsson	"	15/10	1928	"			"	"	"			
		Jónína Ástjörnsdóttir	menandi	20/8	1910	Syðsta Kol	Úitneskr.	1929	"	"	"	Syðsta Kol Úitneskr.		
		51	I.	Sigurður Gunnarsson	fámsm.	15/7	1852	Borgarlinn	Ósahr.	1880	Frk.		Haugav. 51	
				Albert Þrindrik Sigurdsson	mámsm.	25/12	1909	Ríök			"	"	"	
			II.	Gunnar Sigurdsson	múrari	15/6	1894	"			"	"	"	

Götunafn og húsa	Húsa-nr.	Falt nafn	Stétt eða atvinna	Fæðingar dagur	Fæðingar ár	Fæðingarstaður (bæjarnafn)	Fæðingarhreppur	Flutt til Rvíkur árið	Í hvaða söfnuði	Hvar búsettur við síðasta manntal	Átlugasemdir
Haugavegur	51	Margrét Ketilsdóttir	húsfri	5/9	1897	Nordurgarður	Skewabur.	1923	Frk.	Haugav. 51	
		Meyk. ískírl.		22/6	1929	Ríki					
		III. Axel Valdimar Sigurðsson	bílstjóri	28/10	1897	"				"	"
		Kristín Ketilsdóttir	kona h.	14/10	1895	Plítárholt	Strumamannab.	1914		"	"
		Stefanía Axeldóttir	b. p.	7/11	1917	Ríki				"	"
		Sigríður "	"	15/5	1919	"				"	"
		Ólgufrí Kristinn	"	7/4	1921	"				"	"
	Svennir Ingi	"	25/10	1927	"				"	"	
		51 B. I.	Sigurður Jóhannsson	kaupm.	30/9	1893	Ríki			pjlk.	
	Ingibjörg Guðrún Eyjólfadóttir		kona hama	24/4	-	Straumfjörður	Alftanesbr.	1897	pjlk.	haugav. 51 B.	
	Guðmar		b. p.	3/2	1922	Ríki				"	
	Haldór		"	16/10	1923	"				"	
	Jóhann		"	19/4	1926	"				"	
	Bergþór		"	20/7	1929	"				"	
Guðrún Haldórsdóttir	hjálparsk.		21/6	1908	Sauðholt	Skolt	1927		"	Kjálög. 26	
II. Eyjólfur Þorvaldsson		14/5	1852	Lambastadir	Alftanesbr.	1897		"	Loz. 51 B.		
'Armann Eyjólfsson		1/1	1880	"	"	"		"	"		
Guðrún Oddnýj Eyjólfadóttir	verslet.	8/9	1878	"	"	"		"	"		
Reynir 'Armanns		11/8	1922	Sigmýjarsstadir	Albasveit	1923		"	"		
Þórdís Haldórsdóttir	hjálparsk.	25/10	1909	Sauðholt	Skolto	1926		"	haugav. 36.		
III. Haldór Þorleifsson	bílstjóri	24/12	1903	Garður	Gerdabur.	1927		"	Skverfisg. 112		
Þorbjörg Þjórnadóttir	kona hama	18/12	1902	Gauksmýri	Kirkjubwammab.	1921		"	Þingskultst. 18.		
IV. Kristín Haldórsdóttir		12/11	1860	Hjardarnes	Kjálarnesbr.	1907	Frk.	Skverfisg.	89.		
V. Valgerður Þorsteinsdóttir		8/9	1864	Litlu-Þógar	Staðhóltskunga	1929	Sjónahæð	Skverfisg.			
Þjarni Þ. Þjarnason (son herna)	þjónmaður	23/8	1903	Stóra-Þjoli	Immi-Alftanesbr.			"			
Andrés Þjarnason										Er á Skallagrönni.	
	52	I. Þorsteinn Þorsteinsson	kaupm.	16/11	1877	Nedri-Dalur	Hvammsh.	1926	Frk.	haugav. 52	
Ólga Ólafsdóttir		húsfri	15/8	1874	Sumarliðabur	Haltabur.			"	"	
Margrét G. Þorsteinsdóttir		hjáforleitur	6/1	1904	Vík	Hvammsh.			"	"	
Ólafur Þ. Þorsteinsson		"	19/8	1906	"	"			"	"	
Ása Þorsteinsdóttir		"	8/9	1909	"	"			"	"	
Baldur Þorsteinsson		"	23/1	1908	"	"			"	"	
Óragna Þorsteinsdóttir		"	3/4	1914	"	"			"	"	

Götunafn og húsa	Húsa- nr.	Falt nafn	Stétt eða atvinna	Fæðingar dagur	Fæðingar ár	Fæðingarstaður (bæjornafn)	Fæðingarhreppur	Flutt til Rvíkur árið	Í hvaða söfnuði	Hvar búsettur við síðasta manntal	Athugasemdir
Laugavegur	52	Sigurður M. Wiium	loftskm.	2/4	1903	Eimúnaháls	Kirkjubæjarkbr.	1925	þjk.	Laugav. 52	
		Gudmundur Oddsdóttir	vimmust.	17/8	1906	Reymisvíkaleiga	Skammstr.	1929			Til dvalar hér um stuttan tíma
		II. Gudmundur Bjarnarson	vokam.	6/1	1866	Krossnes	Eyrarsveit	1926	þjk.	Laugav. 52	
		Ólafur Elisdóttir	húsf.	7/10	1874	Bildsey	Skjólshólmur	"	"	"	
		Tryggvi E. Gudmundsson	b. þ.	30/4	1910	Skjólshólmur	"	"	"	"	
		Hjördís G. Gudmundsdóttir	"	21/10	1915	"	"	"	"	"	
53	I.	Valgerður 'Armadóttir	ekktja	15/6	1885	Rúk			þjk.	hug. 53	Börn hennar
		'Arni Hafsteinn Bergþórsson		29/9	1909	"			"	"	
		Þyða Bergþórsdóttir	námamey	11/9	1913	"			"	"	
		Esther Jóhanna Bergþórsd.	"	"	"	"			"	"	
		Gudrún Þórdarson	ekktja	13/11	1852	Hotbrekka	Rangársvellir	1884	"	"	Móttir hennar.
		II. 'Ólöf Þórtardóttir	lausakona	17/7	1859	Kirkjuvogur	Hafnarbr.	1903	"	"	
		III. Vilhjálmur Ketilsson		3/7	1871	Kotvogur	"	1925	"	"	
		Valgerður Jóakimsdóttir		7/9	1886	Borðeyri	Bæjarkbr.	"	"	"	
		Vilborg Vilhjálmisdóttir		20/4	1912	Kirkjuvogur	Hafnarbr.	"	"	"	
		Margrét Vilhjálmisdóttir		22/5	1920	"	"	"	"	"	
53A	I.	Einar Einarsson	blíkkm.	18/5	1880	Mitgrund	A.-Eyjafjall	1901	þjk.	Laugav. 53A	
		Sigurður Jónsdóttir	kona h.	11/5	1895	Berganes	"	1922	"	"	
		Margrét Einarisdóttir	b. þ.	6/8	1925	Rúk			"	"	
		Gudbjörg Einarisdóttir	"	14/3	1927	"			"	"	
		Jónína Einarisdóttir	námamey	14/1	1911	"			"	"	
		Anna Einarisdóttir	"	1/6	1909	"			"	"	
		II. Lúdvíg Elías Edilónsson	mísari	3/11	1895	Húsavík	Ísafhr.	1920	þjk.	Hafnarstigur 15.	
		Gudrún Tómasdóttir	kona h.	14/5	1909	Ísafjörður		1911	"	"	
		Kristín Lúdvígsdóttir	b. þ.	28/8	1927	Reykjavík			"	"	
		53B	I.	Georg Thordahl Finnsson	Kaupm.	2/11	1885	Borgarnes	Borgurbr.	1887	þjk.
Gudný Fanný Benónisdóttir				19/12	1896	Ísafjörður		1903	"	"	
Fjöla	b. þ.			11/8	1916	Rúk			"	"	
'Óli Ragnar	"			26/5	1919	"			"	"	
Hjördís	"			26/12	1928	"			"	"	

Götunafn og húsa	Húsa-nr.	Fult nafn	Stétt eða atvinna	Fæðingardagur	Fæðingarár
Haugavegur	53 B.	II. Jón Jónsson	sötlasmi.	9/11	1896
		Helga Illugadóttir	kona	7/10	1901
		Gudbjörg B. Jónsdóttir	barnd.	29/12	1927
		Sigurást Kristjánsdóttir	"	11/9	1917
		III. Valdimar Jón Jónsson	verkam.	27/2	1885
		Ingibjörg Kristjánsdóttir	kona h.	13/10	1876
		Valdimar Jón Valdimarsson	b. p.	28/12	1915
		II. Sigurður Kristjánsson	sjóm.	9/6	1902
		V. Sigurður K. Ólafsson	"	14/7	1862
		Mariá J. Guðmundsdóttir	kona h.	29/9	1872
		Ingimar Ó. Sigurðsson	þjónn	7/8	1907
		X. Samúel Ólafsson	sötlasmi.	16/8	1859
		Lára	b. hans	27/8	1894
		Tómas Sværris	"	27/8	1906
		Unnur	"	3/12	1919
		Guðrún Svafa	"	6/9	1921
		Þorgerður Páldóttir	netvarst.	27/8	1898
		Steinbjörn Jónsson	karlingur	19/9	1896
		VII. Eyjólfur Jónsson	Rákar	28/5	1885
		Ragna E. Jónsson	kona h.	10/1	1884
		Jón G. Eyjólfsson	b. p.	29/3	1909
		Ellen Eyjólfadóttir	"	22/4	1911
		VIII. Sigríður Þorgrísdóttir	verkak.	30/8	1891
		IX. Gunnar Guðmason	"	2/4	1872
		X. Sigurður Einarsson	verkam.	18/9	1888
		Petrímella Magnúsdóttir	kona h.	29/11	1883
		Guðjón M. Sigurðsson	kann þeima	16/5	1927
		Sólun Sólunsson	berthemas	7/4	1914
		Júliana S. Sólunsdóttir	"	24/9	1909
		Sigurður M. Sólunsson	"	16/11	1907
		Einar Sólunsson	"	17/11	1906
		XI. Jóhanna Þ. Jónsdóttir	verkak.	28/7	1902
		XII. Ólafur Einarsson	námom.	10/3	1911
XIII.					

Fæðingarstaður (bæjarnafn)	Fæðingarhreppur	Flutt til Rvíkur árið	Í hvaða söfnuði	Hvar búsettur við síðasta manntal	Ætthugasemdir
Haukurbaldur	Kirkjubæjarsv.	1922	Frk.	haugav. 53 B.	
'Ólafurík	'Ólafuríkurb.	1920	"	"	
Reykjavík	"	"	"	"	
'Ólafurík	'Ólafuríkurb.	1927	"	"	
Kalmanstjörn	Hafnarh.	1908	"	hokast. 19	
Íslandalekur	Landm. h.	"	"	"	
Rvík	"	"	"	"	
'Orlygstadir	Snafellsnes	1929	þjk.	Búlandshöfti.	Snafellsnes.
Harðbjarnarstadir	Romshvalsnesurb.	1922	Frk.	Urtaut. 10	
Hvammshlíð	Norturárdalur	"	"	"	
Grund	Hafnarfjörður	1910	"	"	
Efirdalur	Slakksvegarurb.	1879	"	"	
Rvík	"	"	"	"	
"	"	"	"	"	
"	"	"	"	"	
Heiði	Mýrdalur	"	þjk.	"	
Gröf	Lundareykjadalur	"	"	"	frá Háafelli, Hvítar síðu.
Þorvaldur	Holtah.	1901	"	"	
Þrándheimur	Noregur	1908	"	"	
Rvík	"	"	"	"	
Svínafell	'Órafi	1920	"	Bald. 31.	
Fótastakinn	Helgastada h.	1919	"	"	Frá elki nimmu sem ég get slundað.
'Alfstadir	Skeldar	1923	"	haugav. 53 B.	
Höf	Grindavík	"	"	"	
Rvík	"	"	"	"	
Hafnarfjörður	"	"	"	"	
Keplavík	"	"	"	"	
"	"	"	"	"	
"	"	1929	"	"	
Hraunkot	Kirkjubæjarsv.	1928	"	hokast. 3	
Slakksvegarurb.	"	1929	"	Slakksvegarurb.	

Götunafn og húsa	Húsa-nr.	Falt nafn	Stétt eða atvinna	Fæðingar dagur	Fæðingar ár
Haugavegur	54 A. I.	Jón Sigurdsson	járnsm.	2/7	1872
		Ljúnborg Jónsdóttir	húsfri	9/1	1881
		Ljúnjón Jónsson	verslunarm.	12/6	1906
		Vilborg Jónsdóttir	verslunarst.	13/5	1908
		Ólaf Hólmfríður Jónsdóttir	íforlbrah.	6/4	1910
		Ógmundur Jónsson	idnemi	17/11	1911
		Þuríður Jónsdóttir	mámsst.	12/8	1913
		Gunnar Kjáll Jónsson		6/7	1918
		Hjalti Jónsson		13/3	1923
		Gudrún Sigurdardóttir	v. k.	15/6	1860
	II.	Sólveig Elíasdóttir	lausak.	20/9	1895
		Delma Sverris	barn	31/5	1923
	III.	Þorgeir Þissurason	járnsm.	23/2	1900
		Vilborg Þjarnadóttir	kona h.	6/10	1901
		Laufey Þjarnadóttir	mámsmeq	19/5	1908
	IV.	Gudlaug Margrjet Þjarnadóttir	nem.	24/8	1906
	54 B.	Gudrún Helgadóttir	ekkja	10/11	1874
		Helgi Jóhannesson	loftsm.	16/5	1900
		Gudný Jóhannsdóttir	skrif.	21/4	1903
		Bogi Jóhannesson	sítari	2/4	1905
Kristinn Jóhannesson		bakar	20/9	1906	
Ragnheiður Jóhannsdóttir		l. e. l.	6/9	1911	
Ólin Jóhannsdóttir		"	16/10	1912	
Haukur Jóhannesson		"	15/2	1915	
Leifur Jóhannesson		barn	14/12	1918	
Sveinjóna Vigfúsdóttir		"	24/5	1920	
55 I.	Gunnar S. Sigurdsson	kaupm.	2/2	1884	
	Margrjet Gunnardóttir	fri	28/12	1892	
	Gyða Gunnardóttir	barn	20/2	1923	
	Gudrún Gunnardóttir	"	29/1	1926	
	Sigrún Gunnardóttir	"	26/9	1927	
	II.	Gudrún Einaradóttir	ekkja	1/6	1866
	III.	Skarphéttinn Ólafsson	námsm.	17/1	1909
	IV.	Þuríður Gunnardóttir	hágreiðluk.	27/5	1905

Fæðingarstaður (bæjarnafn)	Fæðingarhreppur	Flutt til Rvíkur árið	Í hvaða söfnuði	Hvar búsettur við síðasta manntal	Athugasemdir
Kross	"Ólfus	1895	þrk.	haugav. 54 A.	
Hallbjarnarstaðir	Skriðdalur	1905	"	"	
Reykjavík	"	"	"	"	
"	"	"	"	"	
"	"	"	"	"	
"	"	"	"	"	
"	"	"	"	"	
Reykir	"Ólfus	1918	"	"	
Gudnabakki	Staphaltslungur	1910	"	Smitjnst 4	
Reyk	"	"	"	"	
Gljúfur	'Arnessiþla	1914	"	haugav. 54 A.	
Hallbjarnarst	Súður Múlas.	1924	"	"	
Þorvaldsstaðir	"	1927	"	"	
" - "	Skriðdal	"	"	"	
'Anabrekka	Mýrasíþla	1918	þjk.	haugav. 54 B.	
Skvernabrekka	Múddalur	1919	"	"	
"	"	1918	"	"	
"	"	"	"	"	
"	"	"	"	"	
"	"	"	"	"	
"	"	"	"	"	
Reyk	"	"	"	"	
"	"	"	"	"	
Skagafj.	Skafilssthr.	1915	þjk.	haugav. 55	
Ólinav.s.	Þorbergst.	1920	"	"	
Reyk	"	"	"	"	
"	"	"	"	"	
Skagafj.	Fejót	1925	þjk.	"	
Ólinavotus.	Repaðis	1927	"	"	
"	Sangidalur	1928	"	"	

Götunafn og húsa	Húsa-nr.	Falt nafn	Stétt eða atvinna	Fæðingardagur	Fæðingarár	Fæðingarstaður (bæjarnafn)	Fæðingarhreppur	Flutt til Rvíkur árið	Í hvaða söfnuði	Hvar búsettur við síðasta manntal	Athugasemdir	
Laugavegur	55	V. Margrét Magnúsdóttir	vinnuk.	17/7	1891	Strandasýsla	Kessvit			Laugav. 55		
		VI. Höskuldur Guðmundsson	verkam.	20/10	1871	Laugur	Gaulsvajabæjarhr.	1922	þyk.	"	Veitarmadr á Kjalarnesi	
		VII. 'Olafía Petersen	ekkja	17/12	1867	Keflavík		1909	"	"		
		VIII. Jósefína Waage	"	19/3	1856	Þfri Hólmar	Ákraneshr.	1901	Fok.	"	ekkri vit.	
56	I.	Bjarni Jósefson	veitfradings	14/3	1892	Melar í Hrítaf.	Bajarhr.	1926	þyk.	Kjalsg. 8C		
		Rósa Sigríður Eggertsdóttir	hústrí	12/7	1894	Papós, A. Skp.		"	"	"		
		Guðrún Bergsdóttir	barn	4/12	1915	Siglu fjörtur		"	"	"		
		Bergur Bjarnason	"	1/7	1927	Ríki		"	"	"		
		Anna Bjarnadóttir	"	23/12	1928	"		"	"	"		
	II.	Þalla Waage	fok	29/12	1863	"		"	"	Fjólugata 6		
	III.	Kristján Guðm. Magnússon	memandi	15/2	1894	Hafnarhólmi	Kaldramaneshr.	1929	"	"	Þfra	
	IV.	Erlendur Erlendsson	Kaupm.	18/3	1868	Lætjarbaugur	Þraunhr.	1899	"	"	Laugav. 56	
	V.	Ingunn Sigríður Elín Loeza	Kona h.	1/1	1869	Ríki		"	"	"		
		Brynhildur Kjartansdóttir	fósturbarn	17/6	1920	Khöfdu		"	"	"		
		Guðrún Kristjánadóttir	námsmey	18/12	1908	Álfnes	Kjalarneshr.	1929	"	"	Álfnes	
		Áskell Sigrúnjónsson	námsmatr	13/3	1898	Sandur	Ádalalsh.	"	"	"	hitlu-Laugav	högh. hitlu-Laugav.
	57	I.	Þófar S. Þófars	verslunarm.	11/6	1877	Lauías	Gjafirbalekahr.	1908	þyk.	Ríki	
			Jóna B. "	hústrí	4/1	1884	Seyðisfjörður	S	"	"	"	
Guðar Svavarsson			stud. thól.	8/9	1906	Bíðakauptún	Fiskvæðsfjörður	"	"	"		
Bjarni S. Svavar			verslunarm.	21/7	1910	Reykjavík		"	"	"		
Hildur S. "			verslunarm.	8/6	1913	"		"	"	"		
Stefán J. S. "			barn	4/5	1920	"		"	"	"		
Valborg Karlsdóttir			vinnuk.	5/7	1911	Estkíjardarkauptún	Estkíjhr.	1928	"	"	Alföðla, Ríki.	
'Olaf Guðjónsdóttir		"	29/9	1911	Kulmúli	Reyðarfjardahr.	1929	"	"	Estkíjörður		
II.		Anna S. Jónsdóttir	saumak.	14/6	1876	Amastadir	Kirkjubólsvammsh.	1925	"	"	Laugav. 57	
III.		Þalla Brynjólfdóttir	gjómyndan.	6/3	1910	Ákureyri		"	"	"		
IV.		Þáll Þorkelsson	verkam.	16/3	1878	Krístkur	Þraungaröndistr.	1906	"	"	"	
		'Olaf J. Þóðardóttir	hústrí	10/2	1877	Guðakot	Dyghólsh.	1902	"	"	"	
		Þóður Þálsson	prentari	20/11	1908	Ríki		"	"	"		
V.		Guðmúndur Þálldóttir		25/7	1911	"		"	"	"		
	Anna Arnadóttir	verkak.	25/5	1891	Ólafsvík	Þfrihr.	1916	"	"	"		

Götunafn og húsa	Húsa-nr.	Fult nafn	Stétt eða atvinna	Fæðingardagur	Fæðingarár
Laugavegur	58	I Sigmundur Sigurdsson	verslm.	7/8	1879
		Margrét Þórtardóttir	kona	7/4	1874
		Þórtur Sigmundursson	hallþjóm	27/11	1907
		Ragnheiður Sigmundur dóttir		7/12	1908
		Daniel Sigmundursson	námssv.	1/12	1909
		Sigmundur Sigmundursson	verslm.	13/7	1911
		Elisabet M. Sigmundur dóttir	námssv.	13/5	1913
		Jörgen Svær Sigmundursson	námssv.	16/6	1914
		Þorleifur Sigmundursson	barn	25/9	1915
		Einar Sigmundursson	"	19/2	1916
		Sigmundur	"	10/4	1925
		Sigmundur Jónsson		19/11	1850
		Maria Þórtardóttir		31/10	1867
		Jóhann Þórtardóttir	Kensluk.	4/2	1873
		Gudmundur Þorkelsson	verkam.	20/10	1906
		II Sigríður Einar dóttir	hjádatum sinum	14/8	1867
		Sigríður Bjarnadóttir	afgreiddum.	19/6	1905
		Þjórg Bjarnadóttir	"	26/1	1909
		Jóhann Bjarnadóttir	"	9/2	1901
		III Sig. Þ. Stjálberg	Kaupm.	19/11	1896
		Þorbjörg A. Stjálberg	hústr.	9/3	1902
		Halla Jóhannes dóttir	öldrud kona	23/11	1855
		Þjórg Þ. Stjálberg	afgr. m. s.	20/1	1900
		Gudbjörg A. Þorsteins dóttir	vinnuk.	2/8	1903
		IV Nalinnar Ólafsson	námssv.	9/1	1904
		Jónas Ólafsson	verslm.	18/9	1901
		Asgeir Ólafsson	verkam.	13/11	1899
		V Gudmundur Elisson	sjóm.	3/9	1895
		Valgerður Bjarnadóttir	hústr.	12/8	1896
		Ólafur R. Gudmundsson	barn	3/5	1917
Kristín Gudmunds dóttir	"	24/4	1920		
Sigurbergur E. Gudmundsson	"	29/11	1923		
Þóra Gudmunds dóttir	"	10/8	1925		
X 58B.		Kristbjörn Einarsson	viðgæstföt	19/11	1881
X		Sara D. W. Kristjáns dóttir	hústr.	30/5	1894

Fæðingarstaður (bæjarnafn)	Fæðingarhreppur	Flutt til Rvíkur árið	Í hvaða söfnuði	Hvar búsettur við síðasta manntal	Athugasemdir
Kjarlaksvellir	Sauðbjartr.	1902	Frk	Lvg. 58	
Ólafnarfjörður		1907	"	"	
Ríki			Borgar háskóla	"	
"			Frk.	"	
"			"	"	
"			"	"	
"			"	"	
"			"	"	
"			"	"	
"			"	"	
"			"	"	
"			"	"	
Skarrahöfn	Skammssveit	1928	þjlk	"	Fósturbari
Ólafnarfjörður			"	"	
"			"	"	
"		1925			Borgar til háskólans.
Lilla Botni	Strandartr.	1929	þjlk	Geitaberg	Fluttust
Geitaberg	Svínadalur	"	"	Tjarnarg. 5A.	til Reykjavíkur
"	"	"	"	"	fyrst í oktr. s.l.
"	"	"	"	"	
Leikskálar	Haukadall	1920	"	Lvg. 58	
Gandahverfi	'Alftanes	1923	"	"	
Vatn	Haukadalur	1922	"	"	
Leikskálar	"	1919	"	"	
Þorsteinsstaðir	"	1929	"	Vífilsst. Gandahr.	
Stóri Skógur	Middalur	1928	"	Stóra Skógi	
"	"	1922	"	Kjalsg. 20 B.	
"	"	1929	"	Stóra Skógi	
Hvalsnes	Mitnes	1918	Frk.	Lvg. 58	
Midbær	Grindavík	"	"	"	
Vællur	"	"	"	"	
Ríki	"	"	"	"	
"	"	"	"	"	
"	"	"	"	"	
Ríki	"	1898	þjlk	Lvg. 58 B.	
"	"	1911	"	"	

Götunafn og húsa	Húsa-nr.	Fullt nafn	Stétt eða atvinna	Fæðingardagur	Fæðingarár	
Haugavegur	58 B.	Guðrún S. Kristbjörnsdóttir		25/5	1910	
		þin K. Kristbjörnsson	larlingi	19/12	1911	
		Karitas O. Kristbjörnsdóttir		1/3	1913	
		Egill A. Kristbjörnsson	barn	24/8	1916	
		Rísa H. Friðriksdóttir	ektja	8/10	1863	
59	I	Guðjón Einarsson	prentari	30/9	1866	
		Guðrún Olína Benediktsd.	húsfri	10/5	1863	
	II	Guðmar Helgi Guðjónsson	húsgagnsm.	26/8	1904	
		Loftisa Eyjólfadóttir	húsfri	12/7	1906	
	III	Guðrún Jónsdóttir	ektja	1/12	1877	
60	I.	Anna Jakobína Guðmaradóttir	ektja	12/3	1874	
		Daniel Stefánsson	múrari	7/9	1903	
		þin Hjörtur Stefánsson	sjómáttan.	20/6	1905	
	II	Stefán G. Sigurðsson	memandi	21/9	1911	
		Guðmar Stefánsson	lúsmidur	26/10	1899	
	III	Einarína Þóra Jónsdóttir	kona	30/11	1907	
		Guðmar Halldór Einarsson	barn	10/4	1929	
	61	I	Þorbjörg Nikulásdóttir	ektja	11/7	1844
			Marlun C. P. Nielsen	bager	14/12	1866
		Sigríður Ólafsdóttir Nielsen		20/11	1872	
		Alfred Otto	bager	12/10	1906	
		Ólafía Guðrún		25/12	1906	
		Alfred Kristjánsson	bakari	22/3	1908	
IV		Theodor Arnason	lútluleikari	10/12	1889	
		Hansína Þórtardóttir	húsfreyja	20/11	1884	
		Arni Theodorsson		19/6	1927	
62			Sigurður Þorgeir Jónsson	kaupm.	10/12	1870
		Halldór Guðmundsdóttir	húsfreyja	23/2	1870	
	Jónína Guðrún Sigurðardóttir	simam.	7/8	1899		

Fæðingarstaður (bæjarnafn)	Fæðingarhreppur	Flött til Rvíkur árið	í hvaða söfnuði	Hvar búsettur við síðasta manntal	Athugasemdir
Rvík			þyk	hvg. 58 B	
"			"	"	Net gasstötina
"			"	"	
"			"	"	
Kirkjubogur	Hafnar	1928	"	"	er hja' atkew.
Rvík			þyk	hvg. 59	
Sudurkot, Vogur	Strandahv.		"	"	
Rvík			"	"	
Sauðárkrúkur	Skagafjs.	1921	"	"	
Gautasetadur	Gardur	1907	Fok	"	
Hafnarfjörður		1898	Fok	haugav. 60	
Rvík			"	"	
"			"	"	
Hafnarfjörður			þyk	Hafnarfjörð	högh. Hafnarfjörður
Rvík			Fok	himdag. 1	
"			"	"	
"			"	"	
Sléif	Út-handeyjar	1907	Fok	haugav. 61	
Skive		1906	lökkel.	"	
Rvík			"	"	
"			"	"	
"			"	"	
"			Fok	"	
Skureyri		1906	þyk	"	
Rvík			"	"	
"			"	"	
Rvík		1916	þyk	haugav. 62	
"			"	"	
Keflavík	Keflavík		"	"	

Götunafn og húsa	Húsa-nr.	Fult nafn	Stétt eða atvinna	Fæðingar dagur	Fæðingar ár		
Haugavegur	62	Sigríður Sigurbránds dóttir	vimmuk.	2/12	1911		
		Sigr. Sigurður Sigurðsson	verslm.	5/12	1905		
Haugavegur	63	I. Bjarni Einarsson	gullsm.	9/5	1892		
		Ragnhildur Jónsdóttir	kona ks.	12/9	1891		
		Svenir Bjarnason		2/10	1916		
		Gudbráundur	"	8/9	1917		
		Haraldur	"	29/10	1918		
		Gudjón S.	"	14/11	1922		
		Baldur	"	1/7	1924		
		Bjarni Þ.	"	15/11	1925		
		II. Stefán Hermannsson					
		III. Hermann Hermannsson					
		Haugavegur	64	I. Alfheidur Stefánsdóttir	etkja	23/4	1867
				Hallur Jónsson	bakarí	4/7	1902
				Einar Gudm. Jónsson	verkam.	16/2	1907
Jóhanna Gunnfríður Jónsdóttir	stúlka			4/10	1908		
Jóhanna Þórunn Jónsdóttir	versl. starf			9/6	1898		
II. Kristinn Hermann Sngi Jónsson	rimam.			7/2	1899		
Alfheidur Jónna Jónsdóttir	kona			24/12	1903		
Sigurhjón Þilja Jóhanna Kristinsd.	barn			30/1	1925		
Sigurhjón Ólafur Kristinsson	"			12/7	1927		
III. Þorvald Þórson	breiðslum.			3/8	1879		
IV. J. Tomason	kpm.			21/10	1878		
Haugavegur	65			I. Rögnvaldur Þorsteinsson	músan	14/6	1877
				Anna Sigurðardóttir	kona ks.	4/8	1889
		'Aslaug Rögnvaldsdóttir	b. þ.	12/6	1926		
		II. Saffia Melsted	vimmuk.	15/9	1905		
		III. Einar Einarsson	verkam.	6/12	1867		
		Gudrún Þorvaldsdóttir	kona ks.	17/11	1870		
		Ummur 'Arnadóttir	namost.	28/6	1914		
		III. Jón Ólafsson	smá-seniliferdi	10/4	1862		

Fæðingarstaður (bæjarnafn)	Fæðingarhreppur	Fítt til Rvíkur árið	Í hvaða söfnuði	Hvar búsettur við síðasta manntal	Áthugasemdir
Flaley	Flaley	1929	þyk.	Slafnarfjörð	
Keflavík	Keflavíkurb.	1916	"	haugav. 62	
Kollum	Hornafjörður	1918	þyk.	Gundast 15 B.	
Njúpur	Eyjafljöll	"	"	"	
Seyðisfjörður	"	"	"	"	
"	"	"	"	"	
Ríki	"	"	"	"	
"	"	"	"	"	
"	"	"	"	"	
'Kirkjubrú.	Bessastadalur	1897	þyk.	Njálsgölu 22	
Oseyrarnesi	"	"	"	"	
Ríki	"	"	"	"	
"	"	"	"	"	
"	"	"	"	"	
"	"	"	"	"	
'Oseyrarnesi	Cyrarbakka	1916	"	Njálsgölu 22	
Ríki	"	"	"	"	
"	"	"	"	"	
"	"	"	"	"	
Liv Norge	"	1929	"	"	Blixt til Njafn.
Kjölfjerdnes, Skeruv, Norge	"	5/6 29	"	Frey 27 A	
Baugstadur	Stakkseyrarbr.	1882	þyk.	haugav. 65	
Hrepphólar	Þrumamannahr.	1924	"	"	
Ríki	"	"	"	"	
Framnes	Steidabr.	1924	"	Sudurg. 16	
Eiríkshakki	Biskupsstungur	1895	"	haugav. 65	
Staðholt	Gnúpvegjarbr.	"	"	"	
Ríki	"	"	"	"	
Veðleifshaltsparur	'Asalveppur	1902	"	"	

Götunafn og húsa	Húsa- nr.	Fult nafn	Stétt eða atvinna	Fæðingar dagur	Fæðingar ár	
Haugavegur	66	I. Sigfús Danielsson	alvinnulaus	28/7	1868	
		Anna Danielsson	húsmóttir	30/10	1870	
		Friðrik Sigfússon	verslunarm.	10/4	1902	
		Helí Sigfúsdóttir		21/1	1906	
		Sigfríð Sigfúsdóttir	verslunarm.	10/7	1910	
		II. Halldóra Jónsdóttir	húsmóttir	18/9	1886	
		Einar Marel Erlendsson	verkam.	18/4	1904	
		Laflur Erlendsson	"	4/5	1908	
		Adalheiður Þósta Erlendsdóttir	barn	7/10	1914	
		Anna Erlendsdóttir	"	13/9	1922	
	III. Theodora Kristmundsdóttir	saumar	19/9	1885		
	Vigdís Kristmundsdóttir	verkat.	8/12	1880		
	Ragnfríður Kristmundsd.	við nám	14/10	1892		
	Emil Ulrich Richter	"	22/12	1911		
	Regína Jónsdóttir	ljúfrun	12/12	1876		
	Rimólfur Pétursson	imbeintum	12/8	1867		
	Arnfríður Finnbozadóttir	húsfri	25/3	1884		
	Richard Rimólfsson	nemi	24/4	1913		
	66B	I.	Bjarni Magnússon	Engin.	2/10	1860
			'Olafía Pétursdóttir	ráðskona	2/10	1881
Pétur Benediktsson			skul. jur.	8/12	1906	
II. Maren Pétursdóttir			húsfri	2/7	1884	
Baldur Sveinsson			bláam.	30/7	1883	
Ragnheiður Kristjana		b. p.	20/10	1919		
Sigurður		"	4/1	1923		
Kristinn Magnús		"	8/2	1924		
67		I.	Valdimar Sveinbjörn Stefánsson	bílskjori	2/10	1896
			'Asta Eiríksdóttir	húsfri	2/6	1898
	Guðmundur Birgir Valdimarsson		barn	14/9	1921	
	Guðrún Ragna Valdimarsdóttir		"	22/9	1923	
	Sesselja Valdimarsdóttir		"	12/6	1926	
	II. Guðmundur Kristinn Simonarson	siitari	22/8	1897		
	Magnea Ingbjörg Jónsdóttir	húsfri	16/4	1903		

Fæðingarstaður (bæjarnafn)	Fæðingarhreppur	Flutt til Rvíkur árið	Í hvaða söfnuði	Hver búsettur við síðasta manntal	Áthugasemdir
Skaldstadir, Eijaf	Laurbjarhr.	1929	þyk	Sauðárkrökur	
Bergen, Noregi		1928	"	Rvík	
Eskefjörður	Eskefjardarhr.	"	"	"	
"	"	"	"	"	Alvinnulaus, heilsuþilun.
Ísafjörður		"	"	"	
Nes	Seltjarnarhr.	1905	"	"	
Ballaðar	"	"	"	"	
Jónshóll	Rvík	"	"	"	
Rvík		"	"	"	
"		"	"	"	
Hrúthóll	Cygarhr.	1916	"	"	
Borgshóllskol	Stadursveib	1920	"	"	
Húsanes	Breidvíkurhr.	1919	"	haugav. 66	
Styckishólmur		"	"	"	
Húsavík	Tjörneshr.	1921	"	"	
Smíðjónhóll	Alftaneshr.	1908	"	"	
Reykir	Mosfellsveib	"	"	"	
Rvík		"	"	"	
Digranes	Seltjarnarn.	1907	Frk	haugav. 66 B	Meðir engra alvinnu.
Engsey	"	"	þyk	"	
Rvík		"	"	"	Után safnados.
Engsey	Seltjarnarn.	1918	þyk	"	
Húsavík	Tjörneshr.	"	"	"	
Rvík		"	"	"	
"		"	"	"	
"		"	"	"	
Hólheypa	Slakkseyrarhr.	1919	þyk	haugav. 67	
Íttla-Háeyri	Cygarbakki	"	"	"	
Rvík		"	"	"	
"		"	"	"	
"		"	"	"	
Gata	Skoltahr.	1920	"	"	
Hólshóll	Slakkseyrarhr.	1921	"	"	

Götunafn og húsa	Húsa-nr.	Falt nafn	Stétt eða atvinna	Fæðingar dagur	Fæðingar ár	
Haugavegur	67	Múlla Guðmundsdóttir	barn	5/12	1925	
		III. Magnús Þorsteinsson	vtm.	18/3	1892	
		IV. Gísli Eyjólfsson	járnsm.	10/11	1852	
		Sigríður Halldórsdóttir	húsfreyja	24/8	1854	
		Þuríður Gísladóttir	vinnuk.	17/7	1889	
		Skúli Lophoniasson	barn	1/8	1914	
		Eyjólfur Gíslason	vtm.	17/5	1887	
		V. Kristófr Kristófersson	sjóm.	8/2	1884	
		Ingibjörg Sigurðardóttir	hústr.	1/4	1889	
		'Olaf Sigríður Kristófersdóttir	barn	21/8	1921	
		Þjórnir Kristófersson	"	20/3	1928	
		Sigurína Hlógadóttir	vtk.	3/9	1899	
		VI. Sigurður Jóhannsson	verkam.	7/5	1905	
		Guðlaug 'Olafs dóttir	hústr.	1/11	1898	
		Þórunn 'Olafía Kristbjörg Sigurðard.	barn	21/3	1929	
		VII. Jónas Torfason	vtm.	16/7	1886	
		VIII. Guðrún Jónsdóttir	lk.	26/10	1882	
		67A. I.	Vilhjálmur Chr. Hákonarson	enginn	26/4	1881
		Eydis Ingibjörg Guðmundsd.	kona hs.	15/1	1890	
		Þorvald Alexander Vilhjálmsson	másm.	26/11	1909	
Ingibjörg Vilhjálmisdóttir	barn	27/2	1914			
Hákon Vilhjálmsson	"	5/1	1926			
II. Einar Carlsson	smíttkari	21/4	1903			
Margrethe Carlsson	kona hs.	12/10	1908			
III. Haraldur Sveinbjörnsson	kaupm.	2/12	1899			
Halldóra Sigurjónsdóttir	kona hs.	3/10	1908			
Helgi Guðmundsson	kaupm.	18/9	1893			
IV. Hjörtur Guðbrandsson	lífræðj.	24/3	1884			
'Olafía Sigríður Þorvaldsdóttir	kona hs.	16/3	1890			
Ingibjörg Brynjólfsson	posturb.	12/8	1911			
V. Þórunn Jónsson	verkam.	2/8	1896			
Kristín Þorbjörgsdóttir	kona hs.	7/4	1900			
Sigurður Þórtason	b. sp.	26/6	1927			
Sigurbjörg Jónsdóttir	midis konum	14/5	1865			
VI. Jónas Jónsson	verkam.	27/9	1897			
Minerva Jónsdóttir	kona hs.	27/11	1896			

Fæðingarstaður (bæjarnafn)	Fæðingarhreppur	Flutt til Rvíkur árið	Í hvaða söfnuði	Hvar búsettur við síðasta manntal	Ætluðgasemdir
Rvík			þyk	haugav. 67	
Stekkholt	Biskupsstungur	1922	"	"	
Kálfrótt	Holtahlr.	1902	Frk	"	
'Osabakkí	Skuldahlr.	"	"	"	
Dalbar	Gaulverjabejarhlr.	"	"	"	
Rvík			"	"	
Dalbar	Gaulverjabejarhlr.	"	"	"	
Hvít	Reftaver	1924	þyk	"	
Dyphólar	Mjrdalur	"	"	"	
Rík	"	"	"	"	
Rvík			"	"	
Foss	Mjrdalur	1923	"	"	
Hagi	Holtahlr.	1927	Frk.	Grútsög. 54	
Usta-Langholt	Skunahlr.	1924	"	"	
Rvík			"	"	
Hafnarf.		1896	þyk	haugav. 67	Er ekk. heima.
Garðhús	Grindavík				
Stafnes	Miðnes	1928	þyk	haugav. 67 A.	
Nesjar	"	"	"	"	
Keflavík	Keflavíkur hlr.	"	"	"	
"	"	"	"	"	
Rvík			"	"	
Khöfu		1929	"	Khöfu	
"		"	"	"	
Nesjar	Miðnesht.	1923	"	Grundartý 2	
Hafnarfjörður		1928	"	Þings. 5	
Nesjar	Miðnesht.	"	"	Þverfjög. 89	
Þjórvastadir	Landmannahlr.	1901	Frk	haugav. 67 A	
Hálmakul	Þraunhlr.	1905	"	"	
Rvík			"	"	
Þrándarkull	Þrándarkullhlr.	1920	þyk	Summuhvöll Rvík.	
Hlofastadi	Skilmannahlr.	1923	"	"	
Rvík			"	"	
Kárastatir	Þingvallahlr.	1923	"	"	
Helluvatn	Rangárvallas.	1921	"	haugav. 67 A	
Keta	Skagafj.	"	"	"	

Götunafn og húsa	Húsa- nr.	Fult nafn	Stétt eða atvinna	Fæðingar dagur	Fæðingar ár
Laugavegur	67A.	Elin Júlíana Jónasdóttir	barn	28/11	1914
		Teodór Jónasson	"	18/2	1921
		Margrét Jónasdóttir	"	21/3	1925
68	I.	'Arni' A. Þorleifsson	sjómadr	22/12	1903
		Sigurhjörg Guðrún Sigurðardóttir	engin	4/12	1899
		Þorleifur Arnason	minnari	14/2	1865
	II.	Helga Helgadóttir	kona h.	18/9	1864
		Jón H. G. Nílhjálmsón	bílskjórn	17/7	1900
		Kristjana Þorsteinsdóttir	kona	26/9	"
	III.	Viðfúsína Helga Jónsdóttir	barn	15/1	1927
		Sveinb. ískirk	"	7/7	1929
		Þorsteinn J. Jóhannsson	kaupm.	19/8	1875
		Katrín Guðmundsdóttir	húsmóttir	22/2	1885
		Urmur Þorsteinsdóttir	barn	11/3	1912
		Helga "	"	26/8	1913
	IV.	Gurma Þ. Þorsteinsson	"	23/9	1915
		Ingimundur "	"	24/9	1924
		Helga Guðmundsdóttir	verkak.	22/2	1893
69	I.	Jón Jóhannsson	verkstj.	28/10	1869
		Helga Bárðardóttir	hústr.	7/6	1867
		'Ólafur M. Jónsson	sjóm.	18/1	1905
	II.	Jón B. Jónsson	adtm.	19/12	1899
		Sólveig Danielsdóttir	hústr.	10/4	1898
	III.	Málfríður Guðbrandsdóttir	ekktj.	7/6	1852
	IV.	Ingvar Jónsson	okm.	24/4	1892
	70	I.	Guðmundur Sigurðsson	kaupm.	82/12
Þórunna Þorsteinsdóttir			kona	19/2	1886
Lígríður Guðmundsdóttir			námson.	6/82	1918
II.		'Asgeir Pálsson	sjómadr	31/10	1892
		Stefanía Benedíksdóttir	kona	20/12	1896
		Gyða 'Asgeirsdóttir	b. þ.	16/8	1926

Fæðingarstaður (bajarnafn)	Fæðingarhreppur	Flutt til Rvíkur árið	Í hvaða söfnuði	Hvar búsettur við síðasta manntal	Athugasemdir
Kadalshóll	Súdir þingeyjar.	1921	þyk	haugav. 67A.	
Óddihóll	Rangárvallas.	"	"	"	
Rvík	"	"	"	"	
Rvík	"	"	þyk	haugav. 68	
Þingihóll	Houlnr.	1919	"	"	
Hjörseyri	Bajarhr.	1901	"	"	
Kölluhóll	Rannhvalsneshr.	"	"	"	
Bíldudalur	Þarðastrandas.	1923	"	"	
Þorg. Skulustf.	'Ógurhr.	1924	"	"	
Rvík	"	"	"	"	
"	"	"	"	"	
'Ólafsey	Skógarströnd	1917	"	"	
Munadashóll	Nesthreppur	"	"	"	
Narfeyrir	Skógarströnd	"	"	"	
"	"	"	"	"	
"	"	"	"	"	
Rvík	"	"	"	"	
"	"	"	"	Vitastig 9	
Skóuvellir	hondm.	1902	Frk	Laugav. 69	
Hunkarbakkur	Leidvallarhr.	"	"	"	
Rvík	"	"	"	"	
Bráðredir	Eyrarbakki	1902	þyk	"	
Rvík	"	"	"	"	
Sjóbiut	Rvík	"	"	"	þurfal.
Rvík	"	"	Frk.	"	
Gleifurárhóll	'Ólfustr.	1921	Frk.	haugav. 70	
Ragnheiðarst	Gaulvoxyabajarhr.	"	"	"	
Stokkseyri	Stokkseyrarhr.	"	"	"	
Eyri í Lúfandi	"	1919	þyk	Þorgstíj 34 B.	
Eskefandi	"	"	"	"	
Rvík	"	"	"	"	

Götunafn og húsa	Húsa-nr.	Falt nafn	Stétt eða atvinna	Fæðingar dagur	Fæðingar ár	
Laugavegur	70	III Þórtur Einarsson	sjómádur	16/11	1899	
		Guðrjúður Eyjólfsdóttir	kona	25/9	1898	
		Helga Þórtardóttir	b. þ.	11/2	1928	
		IV Níglundur Jóseim Guðmunds.	bílsfjör	30/9	1905	
		Margrét Guðmundsdóttir	hústr.	12/8	1908	
	V Helgi Sigurðsson	skipstj.	27/6	1884		
	70 B. I.	'Asmundur 'Asmundsson	bakar	20/12	1907	
			Góa 'Asta Jafelsdóttir	hústr.	10/11	1903
			'Óskirk sveinb.		25/8	1929
		II Sveinjón Ingvarsson	sjóm.	19/5	1901	
			Andrea G. Guðmundsdóttir	hústr.	10/10	1906
			Guðrún D. Sveinjónsdóttir		23/11	1926
			Anna M. Guðmundsdóttir	vinnuk.	16/6	1909
			Ragnar Þ. Guðmundsson	sjóm.	7/12	1908
		III 'Ólafur Fríriksson	bílsstj.	7/7	1904	
IV Jón Þ. Svanddal		verkam.	8/3	1883		
		Eyjólfur 'A. Eimsson	sjóm.	1/8	1901	
		Sigurður B. Jónsson	nemandi	28/5	1913	
		Valgerður Jónsdóttir	verkal.	23/8	1877	
		Jósefína Jósefsdóttir	hústr.	21/9	1890	
		'Agúst J. Sigurðsson		2/8	1924	
	'Ósk S. Sigurðardóttir		2/2	1920		
	V Einar Jónsson	krésm.	4/5	1881		
		Þorkatla Þorkeldsdóttir	hústr.	16/9	1880	
		Jón Þorkell Einarsson	námsm.	16/8	1891	
Þjarni Marius Einarsson		vikadrengr	17/11	1913		
VI Páll Einarsson		sjóm.	7/8	1900		
	Þóra Sigurðardóttir	hústr.	6/12	1892		
	Kristín Nikulásdóttir	skkja	14/10	1855		
	Páll Sigurður Pálsson		15/1	1916		
	Kristín Pálsdóttir		29/8	1917		
	Einar Pálsson		25/10	1920		
	Ingvar Nikulás Pálsson		17/11	1922		
VII Petrina Margrét hárusdóttir	húsmóðir	8/8	50 ára			
	Boji Ingjalbsson	sjóm.	17/6	1905		
	Sigríður Kristín Ingjalbaldóttir	ensim. atv.	7/8	1908		

Fæðingarstaður (bæjarnafn)	Fæðingarhreppur	Flött til Rvíkur árið	Í hvaða söfnuði	Hvar búsettur við síðasta manntal	Áthugasemdir
Hafnir	Gullbringus.	1929	þjkl	Slafnarfjörð	
Þjallá	Rangárs.	"	"	"	
Slafnarfjörður			"	"	
Skakkeeyri	Skakkeeyrarhr.	1921	Ftk.	haugav. 70	
Rvík			"	'Arnes við hauganes.	
Vatnadalur	Sútureygar -	1922	þk.	Súgandaf	Dvelur í Súgandaf.
Rvík			þjkl	Hverfisg. 70	
"			"	Þrudabst. 29	
"			"	"	
"			Ftk.	Tísfjötú 6	
'Alftafjörður		1923	"	"	
Rvík			"	"	
Þulstadir	'Alftafjörður	1926	"	haugav. 85	B
'Isafjörður		1925	þjkl.	Þrakast. 26 B	
'Ólafsvík	'Ólafsvíkurb.	1914	Ftk.	haugav. 70 B	
Þverárdalur	Þulstadarhlítarhr.	1927	"	Slapparstíg 40	
'Ólafsvík	Frítarhr.	1920	þjkl.	Gjellisg. 40 B.	
Boji í Arnarf.	Audkúlub.	"	"	"	
Skemmarðalur í Myrdal, Reynisbr.		"	"	"	
Steinar	Gardab.	1929	"	Keflavík	
Keflavík	Keflavíkurb.	"	"	"	
"	"	"	"	"	
Eystrigjellingalab.	Rangárvallab.	1920	þjkl	haugav. 70 B.	
Krimutófl	Skandab.	"	"	"	
Eystrigjellingalab.	Rangárvallab.	1928	"	"	
"	"	"	"	"	
Bejarsker	Mitnesbr.	1924	"	"	
Bali	Gerdab.	"	"	"	
Gauksstadir	"	1925	Ftk.	"	
Hálkub.	Mitnesbr.	1924	þjkl	"	Mállaus og heymalaus
Vegamöl	Gerdab.	"	"	"	
Lambastadir	Mitnesbr.	"	"	"	
"	"	"	"	"	
'Ólafsvík	Þfri. Nesbr.	1924	"	"	
Alaley. Breidaf.	Alaleyjarbr.	"	"	"	
Landur, Snafellab.	Þfri. Nesbr.	"	"	"	

Götunafn og húsa	Húsa-nr.	Fult nafn	Stétt eða atvinna	Fæðingardagur	Fæðingarár
Laugavegur	70 B	Ólaf Leifsdóttir	barn	3/12	1927
		Meys ískírl	"	3/5	1929
		Líra Elín Ingjalísdóttir	sjúklingi	31/10	1902
		Ásta Kristín Guðmundsdóttir	barn	28/3	1926
		VIII Ólafía Sigurðardóttir	vinnufyrirbarni	11/3	1899
		Harry O. Olsen	barn	15/11	1926
		IX Kristinn Kristjánsson	sjóm.	6/10	1900
		Jónína Guðjónsdóttir	húsp.	8/10	1890
		Niels K. Svane	barn	17/5	1918
		Carlo N. Kristinnsson	"	12/9	1923
		Sveinb. ískírl	"	9/6	1928
		X Ragnheiður Snorrardóttir	urkalk.	8/2	1883
		Laugavegur	71	I. Arni Gunnlaugsson	járnsm.
Margrét Arndís Jónsdóttir	kona h.			20/1	1899
II. Guðjón Knútsen	fishali			26/10	1869
Jónína Sigríð Jónsdóttir	ráðkona			23/10	1879
Kristín Guðjónsdóttir	b. p.			16/3	1914
Guðjón Knútsen Guðjónsson	"			22/11	1916
Jóhanna Jónína Guðjónsdóttir	"			11/2	1918
Knútur Guðjónsson	"			1/8	1921
Alma Einarisdóttir	tökubarn			30/12	1908
Rannveig Jónsdóttir	engin			18/8	1861
Laugavegur	72	I. Thorvald Gregersen	rúðlegger	1/7	1884
		Maria Magnúsdóttir	kona	25/7	1896
		Brynjólfur Thorvaldsson	barn	3/6	1925
		Magnús "	"	22/6	1926
		Ragnar "	"	2/8	1927
		Sveinb. ískírl "	"	2/8	1929
		Hulda Pétursdóttir	skúlk	8/7	1914
		II Kristinn Ingvarsson	kemari	27/6	1892
		Guðrún Helga Sigurðardóttir	húspri	30/9	1901
		Ingunn Kristinsdóttir	barn	21/11	1921
		Sigrún Kristinsdóttir	"	26/12	1924

Fæðingarstaður (bæjarnafn)	Fæðingarhreppur	Flett til Rvíkur árið	Í hvaða söfnuði	Hvar búsettur við síðasta manntal	Ætthugasemdir
Rvík			þyk.	Laugav. 70 B.	
"			"	"	
Flatey, Breiðaf.	Flateyjarhr.	1919	"	"	
Rvík			"	"	
Gymni-Njardvíkur	G-K.sípla	1924	Frk.	"	
Rvík			"	"	
Flateyri	Safj.sípla	1920	þyk.	Framm. 38	
Miklaholtshellir	Arnessípla	1902	"	"	
Rvík			"	"	Fóstursonur Kristins.
"			"	"	
"			"	"	
Gerdiskot	Eyrarbakkihr.	1925	"	Laugav. 70 B.	
Múli	Kirkjubakkahre.	1920	þyk.	Laugav. 48	
Blönduó	Torfalækjarhr.	1912	"	Skólavst. 25	
Rvík				Houfsg. 24	
Höfn í Borgarf.	Leirang Melahr.	1899	Frk.	"	
Rvík			"	"	
"			"	"	
"			"	"	
"			"	Laugav. 144	
Svartagil	Norturárdalur	1879	þyk.	Houfsg. 74	
Heröy, Helgeland	Noregur	1924	þyk.	Houfsg. 23	
Munhús	Grindavík	1917	"	"	
Rvík			"	"	
"			"	"	
"			"	"	
"			"	"	
Hellusandur	Hellusandsh.	1929	"	"	
Þrinavallaakot	Steidahr.	1917	"	Laugav. 72	
Keflavík	Keflavíkurhr.	1920	"	"	
Rvík			"	"	
"			"	"	

Götunafn og húsa	Húsa- nr.	Fult nafn	Stétt eða atvinna	Fæðingardagur	Fæðingar- ár		
Haugavegur	72	III Pétur Þorvaldsson	húsm.	9/3	1882		
		Þimbozi Pétursson	barn	14/7	1914		
		Þvafar Þ. Pétursson	"	17/1	1918		
		Anna Guðmundsdóttir	vismuk.	20/6	1905		
		Jóhanna Guðmundsdóttir	námsm.	1/5	1913		
		IV. Ragnvaldur Jónsson	sjóm.	30/10	1902		
		Þimris Karolina Guðmundsdóttir	"	24/9	1904		
		Kristín Guðbjörg Ragnvaldsdóttir	barn	17/12	1926		
		'Óðinn Ragnvaldsson	"	24/10	1928		
		V. Asger Einarsson	gasmadr	6/5	1906		
		Jónína Þórsdóttir	kona	21/6	"		
		Sveinb. Óskirt	barn	15/1	1928		
		VI. "Ógmunda" Ógmundsdóttir	námsm.	23/9	1907		
		VII. Sigurður Guðmundsson	verkam.	16/10	1897		
		Þjóðbjörg Jónsdóttir	kona	23/3	1896		
		Jón Sigurðsson	barn	14/7	1916		
		Guðmundur Sigurðsson	"	26/11	1927		
		VIII. Tómas Guðmundsson	verkam.	8/2	1885		
		'Ósk Þjarnadóttir	kona	28/5	1883		
		Ummur Tómasdóttir	barn	4/11	1910		
		Jónína J. Tómasdóttir	"	23/4	1918		
		Óskvía S. Tómasdóttir	"	10/10	1920		
		Nilhelmina S. Tómasdóttir	"	27/3	1921		
		73	I.	Guðmar Sigurðsson	lögfræðingur	14/7	1888
				Sigríður Siggvinsdóttir	kona h.	13/2	1891
				Geir	b. þ.	9/4	1916
				Gerður	"	21/6	1917
				Gyðfi	"	28/12	1920
Helga	"			"	"		
Sigurður	"			10/8	1923		
Þjarnrím Jónsdóttir	vetranskúli			4/3	1905		
II. Þjartan Tómasson	verkam.			11/12	1899		
Sigurðjarni Tómasson	"			30/1	1908		
Elin Tómasdóttir	"			14/11	1901		
Vigfús Tómasson	"			30/10	1920		

Fæðingarstaður (bæjarnafn)	Fæðingarhreppur	Fítt til Rvíkur árið	Í hvaða söfnuði	Hvar búsettur við síðasta manntal	Áthugasemdir
Geitdalur	Striðdalsh.	1903	Frk.	Haugav. 72	
Ríki	"	"	"	"	
"	"	"	"	"	
Dalur	Hrunamannah.	1929	þyk	Dalur	
"	"	"	"	"	hósh. Dalur, Hrunamnah.
Skagafjörður	Fljúksh.	1905	"	Kirkjubæ, Haugavegur.	
Snafellsnesið	Hellusandur	1921	"	"	
Ríki	"	"	"	"	
"	"	"	"	"	
Hull	Stornafjörður	1927	þyk	Storfisg. 86	
Sledbjörgur	Jökulsárhellur	"	"	"	
Ríki	"	"	"	"	
Bervík	Bréidavíksh.	1923	"	Haugav. 72	
Klöpju	Stokkseyri	"	Frk.	"	
Stassalvaun	Vatnsleysuströnd	1898	"	"	
Ríki	"	"	"	"	
"	"	"	"	"	
"	"	1924	"	"	
Nigðisarstatar	Hlímsvatnsh.	"	"	"	
Blönduós	"	"	"	"	
Hnjúkar	"	"	"	"	
"	"	"	"	"	
"	"	"	"	"	
Hellir	'Asahr.				
Þorlákshöfn	"Ólfuskr.				
Ríki	"				
"	"				
"	"				
"	"				
Selalatur	Rangárvallsh.				
Hrólfstadahellir	hamsh.				
Frames	'Asahr.	1928	þyk	Ríki	
Árbejarkjálga	Holtsh.	"	"	"	
"	"	"	"	"	
"	"	"	"	"	

Enginn frændi kirkju-gjald til hækulana.

Selalatur. Að enn lögheimili í Rangárvallaskóla, mun síðar leggja fram vottorð um það. Þef hi aðins vottorð.

hósh. Húsagardur, Landi.

Götunafn og húsa	Húsa- nr.	Falt nafn	Stétt eða atvinna	Fæðingardagur	Fæðingar- ár
Laugavegur	73	Vigdís Vigfúsdóttir		14/9	1875
		Tommas Halldórsson		1/2	1860
		III Pall Gestsson	höndi	9/9	1861
		Gudrún María Sigurðardóttir	kona	17/4	1868
		Einar Pálsson	verkam.	5/4	1910
		Atalsteinn Haukdal Vigmunds.	fótb. b.	17/3	1920
		Klara Tomasdóttir	vismuk.	3/11	1913
		IV Hallgrímur S. Pétursson	sjóm.	26/2	1903
		Svanborg Sigurðardóttir	kona	1/10	1901
		Kristinn V. Hallgrímsson	barn	19/2	1929
		V Júlíus Þorkelsson	verkam.	27/7	1896
		Agustína Jónsdóttir	húsf.	22/8	1888
		Svavar Júlíusson	barn	15/10	1920
		Gunnar Sngilbert Júlíusson	"	14/1	1922
		Gudfima Júlíusdóttir	"	7/12	1923
		Gudfrín Júlíusson	"	1/10	1925
		Jón Engelbert Júlíusson	"	20/8	1927
		VI Þorvaldur Guðmason	verkam.	11/5	1876
		Jónína Guðbrandsdóttir	húsf.	27/10	1875
		Magnús Jóhann Þorvaldsson	sjóm.	27/8	1907
		X Sigríður Þorvaldsdóttir	ektja	29/10	1901
		Snorri Sturluson	barn	10/2	1921
		Sngilbert Sturludóttir	"	18/2	1925
		Agnar Sturluson	"	7/4	1923
		Jóna Sturludóttir	"	22/3	1926
		Sturla Sngilbert Sturluson	"	7/12	1928
		VIII Sngilbert Jónsson	skósm.	1/12	1892
		Almfr. Jónsdóttir	húsf.	8/11	1890
		Gudný Sngilbertsdóttir	barn	4/12	1926
		Sigríður " (óskirt)	"	6/6	1929
Ásthildur Hedlund	"	30/7	1923		
Sngilbert Guðmundsdóttir	"	25/2	1919		
Rósa Guðmundsdóttir	námsm.	3/7	1912		
Jónur Jónsdóttir	vismuk.	10/11	1893		

Fæðingarstaður (bæjarnafn)	Fæðingarhreppur	Fútt til Rvíkur árið	í hvaða söfnuði	Hvar búsettur við síðasta manntal	Áthugasemdir
Borgarhall	Stokkseyrarhr.	1928	þjfk	Rvík	Sjúklingur
Syðri Raudtalar	Stolta hreppur	1929	"	Rangárvs.	
Hemma	Skaftharlunguhr.	1920	"	Rvík	
Stolta kúb	Biskupsstunguhr.	"	"	"	
Eidi	Musfellskr.	"	"	"	
Alfnes	Kjalarneskr.	"	"	"	
Arbejarkjálleiga	Stolta kr.	1929	"	Stoltsmúli	
Hesteyri	Sleikluhr.	1927	Ftk.	Slög. 34	
Ríftun	Ólfuskr.	1918	"	"	
Rvík		1929	"	"	
Presthús	Kjalarnes	1920	Ftk.	hindarg. 10 B.	
Búsfellskot	Grimnes	"	"	"	
Tindstadir	Kjalarnes	"	"	"	
Rvík			"	"	
"			"	"	
"			"	"	
"			"	"	
IA	Skarðsströnd	1912	engum	Laugav. 73 B.	
Mikligardur	Sauðbjarhr.	"	þjfk	"	
"	"	"	"	"	
Þurranes	"	"	"	"	
Rvík			"	"	
"			"	"	
"			"	"	
"			"	"	
Skagnes	Mýrdalur	1925	"	Laugaveg 73	
Ísafj.		1915	"	"	
Rvík			"	"	
"			"	"	
"			"	"	
"			"	"	
Ísaf.		1926	"	"	
Skagnes	Mýrdalur	1929	Adol.	Vestmanna.	

Götunafn og húsa	Húsa-nr.	Fult nafn	Stétt eða atvinna	Fæðingardagur	Fæðingarár
Laugavegur	74	I. Eggert Kristjánsson	söðlarm.	17/5	1878
		Ódillbjörg Jónsdóttir	húsf.	2/8	1895
		Kristján Eggertsson	atvinnulaus	22/9	1908
		Ólafi Seberg Eggertsson	barn	4/3	1923
		Rísar Vigfús Eggertsson	"	9/9	1929
		Sigrún Knútsdóttir	veturast.	21/4	1907
		Kristinn Kristjánsson	söðlarm.	8/6	1903
		II. Jónína M. Guðjónsdóttir	verkst.	2/8	1899
		Guðrún Guðmundsdóttir	ekkja	11/7	1865
		III. Ólafur Tjarkan Ólafsson	námsm.	24/7	1914
		IV. Steinnunn Björnsdóttir	ekkja	16/7	1862
		Guðrún Harnesdóttir	veturast.	9/7	1861
		V. Valdimar Ólafsson	veturast.	7/6	1891
		VI. Ódinn G. Ódilsdóttir	verkst.	23/12	1903
		VII. Gísli G. Kristjánsson	verkam.	7/12	1876
		Guðrún Guðmundsdóttir	húsf.	8/8	1878
		Ólufur Gíslason	barn	3/11	1914
		Þorbjörg Gísladóttir	"	6/8	1917
		VIII. Jakob Lárusson	námsm.	13/7	1907
		74A.		Guðlaugur Halldórsson	vélstjóri
		Þóra Agústa Magnúsdóttir	húsf.	14/6	1895
		Hallur Sigurður Guðlaugsson	barn	12/1	1928
		Magnea Stefania Guðlaugsdóttir	"	16/4	1929
		Sigrún Kristín Magnúsdóttir	námsm.	26/4	1913
		Jónína Margrét Magnúsdóttir	barn	9/5	1917
75	I.	Jón Jónsson	bífastj.	11/12	1888
		Lisibet Guðmundsdóttir	húsmóttir	24/6	1877
		Erlendur Jónsson	bífastj.	28/6	1911
		Jensína E. S. Jónsdóttir	barn	18/3	1915
		Maria E. Jónsdóttir	ekkja	27/3	1855
	II.	Július Jónsson	verkam.	3/5	1886
		Ólga Björnsdóttir	húsmóttir	1/7	1890
		Magnús Júlíusson	verkam.	10/4	1913

Fæðingarstaður (bæjarnafn)	Fæðingarhreppur	Flutt til Rvíkur árið	Í hvaða söfnuði	Hvar búsettur við síðasta manntal	Athugasemdir
Stapni	hjúkingssthr.	1916	þyk	hvg. 74	
lilla Brekka	Rvík	"	"	"	
Sauðárkrúkur	Sauðárhr.	"	"	"	
Rvík	"	"	"	"	
"	"	"	"	"	
Djúpivogur	"	"	"	"	
Óskuldutadi	Faxá dalshr.	1925	"	"	
Mariubakki	Hörslambs hr.	1908	"	"	
Snappavelli	Höfshv.	"	"	"	
Rvík	"	"	"	"	
Narfakot	Valust. str.	1923	"	"	
Lambhagi	Bensasthr.	1904	Frk.	"	
Vatn í Haukadæl	Dalasijsla	1929	"		hvg. Hvarantöfn, Þrannusveit
Guðlaugstadi	Gerðahr.	1920	"	Gretting. 55 B3	
húkin harnar	Audskilahr.	1922	þyk	Gretting. 1	
Meiri Gandur	Meira hr.	"	"	"	
Haukadalur	Þingeyroshv.	"	"	"	
Njúpur	Meira hr.	"	"	"	
Fagra Grund	Meidalshr.	"	"	Kirkjnt. 4	hvg.: Hvarastadi, Meidalshr.
Rvík	"	"	"	"	
Ófrihamrar	Asahr.	1925	þyk	Gretting. 43	
Rvík	"	"	"	"	
Ófrihamrar	"	"	"	"	
Ófrihamrar	Asahr.	1929	"	Ófrihamrar	
"	"	"	"	Rvík	
Þrókur	Nordurárdalur	1919	Frk.	hvg. 75	
Brekkur	Holtamannahr.	"	"	"	
Höf	Grindavík	"	"	"	
"	Þverárhlið	"	"	"	
Höfði	Þverárhlið Bæjarhr.	1929	"	Stafholtsdungrum.	
Borteyri	Bæjarhr.	1927	þyk	hvg. 75	
Holt	Torfalshv.	"	"	"	
Vaghr	Asahr.	"	"	"	

Götunafn og húsa	Húsa- nr.	Fúlt nafn	Stétt eða atvinna	Fæðingardagur	Fæðingar- ár		
Laugavegur	75	Guðrún Júlíusdóttir	barn	22/1	1917		
		Laufey Kristjánsdóttir	námssm.	31/5	1906		
		III. Pétur Jónsson	verkam.	19/9	1895		
		Jónunn Björnsdóttir	húsmóttir	14/12	1904		
		Maria Pétursdóttir	barn	25/8	1924		
		IV. Bjarni Jónsson	verkam.	8/6	1872		
		Guðrún B. Jónsdóttir	kona	10/12	1876		
		76	I.	Póvarinn Hjartansson	gimmniáttm.	25/11	1894
		Guðrún Danielsdóttir	húsf.	26/4	1895		
		Geordur Sigr.	b. p.	22/9	1919		
Daniel	"	24/4	1921				
Guðfríma	"	23/7	1922				
Hjartan	"	17/7	1923				
Lárus	"	10/10	1924				
Niels	"	29/6	1927				
Meyb. ískúll	"	29/10	1929				
Luzibjörg E. Markús dóttir	vinnust.	30/6	1912				
Pórlaug M. Sigurðardóttir	"	17/11	1903				
II.	Póvarinn Tómasdóttir	húsf.	10/7	1870			
Jóhanna M. Guðjónsdóttir	verslm.	27/12	1900				
Sigríður S. Guðjónsdóttir	"	9/4	1903				
Tómas Gíslason	"	3/8	1913				
76 ^B	I.	Steinunn Hannesdóttir	lk.	11/6	1854		
II.	Guðný Stefania Guðmundsdóttir	st.	22/5	1904			
76 ^C	I.	Grímur Jóhannsson	verkam.	17/7	1874		
II.	Hallbjörg Þorlaksdóttir	húsf.	27/8	1871			
III.	Kristján Guðmundsson	verkam.	28/10	1884			
Ragnhildur Þórtardóttir	húsf.	4/7	"				
Póra Guðrún Alexandrína Kristjánsd.	"	18/7	1912				
Hulda Margrét Kristjánsdóttir	barn	13/8	1920				
Sigríður Ebba Kristjánsdóttir	"	30/8	1922				
IV.	Póvarinn Jónsdóttir	lausakona	21/7	1864			
V.	Guðjón Þórolfsson	verkam.	24/12	1880			
Guðlaug Pálsdóttir	húsf.	20/1	1890				
Guðný Guðjónsdóttir	barn	27/2	1916				

Fæðingarstaður (bajarnafn)	Fæðingarhreppur	Flutt til Rvíkur drið	í hvaða söfnuði	Hvar búsettur við síðasta manntal	Athugasemdir
Hólkol	'Ashr.	1929	þjfk	hvg. 75	
Gibstadir	'Ashr.	1929	"	Gibstadir	
Höfti	Þorárhlið	1920	"	hvg. 75	
Brekka	Seiuhv.	1922	"	"	
Rík			"	"	
Terjunes	Villingaholtshv.	1902	frk.	Þverfisg. 83	
Dráttalastadir	Hlíarslunguhv.	"	Advent	"	
Njúskol	Bessastadahlv.	1904	frk.	hvg. 76	
Rík			"	"	
Þryggvaskali	Sandvíkurhv.	1919	"	"	
Rík			"	"	
Nedri Njúpur	Hinnavaluss.	1929	þjfk	Þverfisg.	
Sundurholt	Snæfellsneskjst.	1926	"	Hýlendug. "	
Sandhólaferja	'Ashr.	1916	"	"	
Velliþhallsþarhur	"	"	"	"	
"	"	1919	"	"	
Miklanes	Haltahlv.	1916	"	"	
Bakkárholt	Ólfus	1904	þk.	hvg. 76B	
Brandagil	Stadarshv.	1925	þk.	Klapp 3j	
Nogros	Selvoophv.	1920	þjfk	hvg. 76	
Midfell	Þingvallahlv.	"	"	"	
Saltvík	Kjalarnes	1916	"	"	
Þardaleit	Stauflatahlv.	"	"	"	
Nýbútt	Nordkjörður	"	"	"	
Rík			"	"	
"	"		"	"	
Ólfus	'Ólfushv.	1907	frk.	"	
Þremsstadir	Nordvárdalur	"	þjfk	"	
Þvera	Midkjörður	1914	"	"	
Rík			"	"	

Götunafn og húsa	Húsa- nr.	Fult nafn	Stétt eða atvinna	Fæðingar dagur	Fæðingar ár	Fæðingarstaður (bæjarnafn)	Fæðingarhreppur	Fleitt til Rvíkar árið	Í hvaða söfnuði	Hvar búsettur við síðasta manntal	Athugasemdir
Haugavegur	76C	Pirólfur Freyr Guðjónsson	barn	8/6	1921	Ríkið					
		Jóhannes Rasmussen Jóhannesson	fótb. b.	18/12	1918	"					
		I. Sveinbjörg Einarisdóttir	lausakona	22/5	1894	Högnastadir	Þveráhlíð	1924	þjk	Grættisg. 45	
77B	Jón Gestsson	verkam.	6/8	1867	Nýsábrújarhlíð	Gaulverjabrúarkv.	1902	Ftk.	hvg. 77 B		
	Guðrún Guðmundsdóttir	húsf.	21/5	1873	Hallskul	Sandvíkurkv.	"	"	"		
	Guðmunda Jónsdóttir	verslm.	12/9	1903	Ríkið			"	"		
	Gestur Elías Jónsson	sjóm.	10/11	1905	"			"	"		
	Egill Hans Jónsson	námsm.	8/11	1912	"			"	"		
78	I.	Guðmundur Ólafsson	líusgagnasm.	20/12	1893	Hólar í Dýraf.	Þingeyrarh.	1913	þjk	hvg. 78	
		Desselja Einarisdóttir	kona	20/11	1904	Helgastadir	Biskupsstungrah.	1928	"	"	
		Ólafur Guðmundsson	barn	30/12	1928	Ríkið			"	"	
	II.	^{Júna} Kristín Einarisdóttir	vk.	1/4	1906	Helgastadir	Biskupsstungrah.	1903	Ftk.	hvg. 18 B.	
		Páll Melsted Ólafsson	mismenni	28/6	1907	Ríkið			þjk	Vest. Fransel	
	III.	Ólaf Einarisdóttir	kona	9/3	1907	"			"	Midnesi	
		Mejb. ískírl		10/9	1928	"			"		
		Sýnguný S. Sigwardóttir	húsf.	29/9	1879	Þorvaldsstadir	Hlíkarsíðuhv.	1926	"	hvg. 33	
	IV.	Póra Guðmundsdóttir	námsm.	12/7	1907	Ríkið			"	"	
		Haraldur Semundsson	kökub.	25/2	1929	"			"	"	
		Kristín Sigwardóttir	saumak.	14/10	1890	Þorvaldsstadi	Hlíkarsíðuhv.	1927	"	Vonarstr. 12	
		Magnús Hannesson	sjóm.	5/2	1899	Cyrbakk	Ánessipla	1919	"	hvg. 78	
		Guðbjörg Andrésdóttir	húsf.	0/6	1890	Bíðarnes	Styfkislióluhv.	1913	"	"	
		Anna Magnúsdóttir	barn	29/10	1926	Ríkið			"	"	
	V.	Valborg Jónsdóttir	þjónustust.	19/9	1910	Styfkislióluhv.		1926	"	"	
		Benedikt Jónsson	verkam.	4/7	1877	Nordfjörður	Ánesshv.	1922	Ftk.	Kaplastjús. 2	
		Þjarnveig Magnúsdóttir	kona	8/6	1873	Reykjarfjörður	"	"	"	"	
		Þrölfur Benediktsson	þrentnemi	23/8	1910	Ísafjörður	"	"	"	"	
		Sigurbjörn Benediktsson	seundisv.	21/6	1912	"			"	"	
Sigríður Árnadóttir	verkak.	14/10	1898	Reykjanes	Ánesshv.	"	"	"			
79	I.	Áni Sveinsson	kaupm.	27/5	1858	Mýrlúis	Cyrrasveit	1915	þjk	hvg. 79	
		Guðrún Sigríður Brynjólfadóttir	húsf.	12/3	1867 1867	Mýrar	Mýrablv.	"	"	"	
		Nicolina Henrietta Katrín Árnadóttir		30/7	1894	Ísafjörður					

Götunafn og húsa	Húsa- nr.	Falt nafn	Stétt eða atvinna	Fæðingar dagur	Fæðingar ár	Fæðingarstaður (bæjarnafn)	Fæðingarhreppur	Flutt til Rvíkur árið	Í hvaða söfnuði	Hvar búsettur við síðasta manntal	Athugasemdir		
Laugavegur	79	Elisabel Þóbjörg Jónsdóttir	vetrast.	25/4	1901	Bulungavík	Sláshv.	1929	þjk	Ísafindri			
		II. Brynjólfur Arnason	lögfr.	30/7	1895	Ísafjörður		1926	utank	Lög. 79			
		III. Guðrún Jónatansdóttir	búðarm.	14/12	1898	Nedará	Mosvallahv.	"	þjk	"			
		IV. Þjörn Ragnvaldsson	byggingarm.	21/12	1896	Gröf	Sláshv.	1918	"	"	Hallveigarst. 8 f.		
		Sigríður Sleingrimsdóttir	hústr.	14/9	1894	Hafnarfjörður		1891	"	"			
		Margrét Kristín Þjórnisdóttir	barn	30/1	1924	Khöfn		1925	"	"			
		Ragnvaldur Þjórnsson	"	5/5	1928	Ríki			"	"			
		Sleingrímur Þjarni Þjórnsson	"	8/2	1909	"			"	"			
		Sigríður Guðmundsson	menandi	8/2	1909	Selárdal	Þlörtudalshv.	1929	"	"	Krafnaljó, Deilas.		
		Margrét Sigrún Guðmundsd.	vetrast.	1/8	1907	Skógarmúli	Mittaldalshv.	1928	"	"	Ríki. Sellandsst. 32		
		V. Sigríður Guðbjörn Hafliðason	bílstj.	14/10	1908	Reynisvölu	Mosfellsveit	1920	Ftk.	"	Lög. 74.		
		(áður 78)	80	I. Gíslí Þjórnsson	innhlm.	6/11	1866	Krúggólfsstaðir	"Ólfus		þjk	Lög. 80	
				Jóhanna Þorsteinsdóttir	kona h.	15/8	1873	Alfhlátar	Landeyjar		"	"	
				Guðrún Gísladóttir		19/8	1901	Ríki			"	"	
				Bergþóra Halldórsdóttir	frísturb.	17/11	1917	Köfn	Bakkafjörður		"	"	
Ólafur Magnússon	trésmiðr			29/12	1907	Kára- og Stáðir	Borgarhv.	1925	"	"	Borgst. 30		
Guðmundur Magnússon	bílstjóri			13/10	1911	Estrihúll	"		"	"	Borgarnes Keimik: Borgarnes		
II. Sigríður Þórdardóttir				28/10	1870	Krútskoll	Eyjahv.	1902	"	"	Lög 80		
Vigdís Kristjánsdóttir				11/10	1904	Krúggólfsstaðir	Mosfellsveit	1907	"	"	"		
81	I.			Þórdur Þóðarson	trésm.	4/4	1886	Gíslahúll	Skaltahv.	1918	Ftk.	Lög. 81	
				Ingbjörg Guðmundsdóttir	hústr.	19/8	1900	Ríbstaða-Nordurkot	Gaulverjabhv.	1920	"	"	
		Sveinur Kjartansson		8/5	1924	Ríki			"	"			
		Haraldur Þóðarson		5/1	1927	"			"	"			
		Ingbjörg Þórdardóttir		23/5	1928	"			"	"			
		Elisa K. Góteinsdóttir		18/4	1907	Gíslahúll	Skaltahv.		"	"	Þjóttúlfhaga		
		II. Stefán Þóðarson		20/11	1884	"	"	1918	þjk	Lög. 81			
		III. Vilhelm Frimann Frimannsson	afgrm.	21/9	1888	Eyrarbakki	Eyrarbakkahv.	1919	"	"			
		Margrét Rúnólfsdóttir	hústr.	4/2	1894	Nordlunga	Þveráhlítarhv.	"	"	"			
		Ólafur Frimannsson		28/8	1917	Borgarnes	Borgarneshv.	"	"	"			
		Ragnar Frimannsson		26/7	1920	Ríki			"	"			
		Elisabet Helgadóttir		27/10	1897	Gljúfurá	Borgarhv.	1919	"	"			
		IV. Hannes Þóðarson	verslm.	22/7	1872	Gröfubakki	Strunamhv.	1927	"	"			
Guðrún Hannesdóttir		2/8	1908	Eyrarbakki	Eyrarbakkahv.		"	"					

Götunafn og húsa	Húsa- nr.	Fult nafn	Stétt eða atvinna	Fæðingar dagur	Fæðingar ár		
Kaugavegur	81	Gunnþórunn Hannesdóttir		29/4	1916		
		Valdimar Hannesson	námsm.	22/7	1906		
		Þórunn Kristinn Hannesson	"	11/6	1911		
		Jón Hannesson	"	16/5	1913		
		Nilborg Vigfúsdóttir		18/2	1870		
		V. Jakobína Jónsdóttir	húsf.	8/3	1867		
		Makhlías Guðmundsson	sjóm.	15/8	1899		
		María Guðmundsdóttir	námsm.	3/4	1905		
		Suzölfur Guðmundsson		25/12	1910		
		Jón Arnórsson		29/7	1919		
		VI. Björn Eiríksson		4/6	1864		
		Guðrún Þorsteinsdóttir		15/6	1871		
		Sigríður Björnsdóttir	verslunorm.	15/1	1902		
		Jón Björnsson	húsgagnasm.	31/8	1903		
		Helga Björnsdóttir	námsm.	20/8	1909		
		VIII. Þórhildur Björnsdóttir	verkast	19/9	1904		
		(áttu 81)	83	I. Skapti Ólafsson	trésm.	21/5	1889
				Sveinborg Ármannsdóttir	húsf.	5/4	1881
				Jón Skaptason		6/1	1913
				Katrín Skaptadóttir		17/8	1914
Þórhildur Sigríður Skaptad.				10/8	1920		
Sigríður Magnússína Björnsd.	vimmuk.			29/7	1908		
II. Pétur Guðmundsson	verslun.			3/2	1896		
Halldóra Samúelsdóttir	húsf.			9/10	1897		
Kristín	b. p.			19/10	1920		
Marta	"			9/2	1923		
Kalbeinn	"			11/7	1924		
Gunnar	"			6/7	1926		
Lára E. Magnúsdóttir	þjónustust.			25/1	1907		
(áttu 83)	85			I Einar G. Einarsson	verkam.	29/12	1863
				Katrín Einarisdóttir	þjónvinnma.	26/7	1893
				Andrís Einarsson	sjóm.	19/6	1904
				Valgeir A. Einarsson	námsm.	21/8	1913

Fæðingarstaður (bæjarnafn)	Fæðingarhreppur	Flutt til Rvíkur árið	Í hvaða söfnuði	Hvar búsettur við síðasta manntal	Ætthugasemdir
Eyrarbakki	Eyrarþhr.	1927	þjk	Lög. 81	
Klagi	Skullahr.	1926	"	"	
Eyrarbakki	Eyrarþhr.	1927	"	"	
"	"	"	"	"	
Hárlaugstadir	Asahr.	"	"	"	
Debat, Sogjabla.	Mejrahr.	1929	"	Villingadal	
Villingadalur	"	1922	"	Nýlendag. 7	
"	"	1924	utan safn.	hokast 9	
"	"	1929	þjk	Villingadal	
"	"	"	"	"	
Karlskæli	Helgustadahlr.	"	utan safn.	Reyðarfirði	
Vituvallagerði	Bljatsdalur	"	"	"	
Karlskæli	Helgustadahlr.	1923	Frk.	Ríki	
"	"	1924	utan safn.	"	
"	"	1928	"	Ólafsvík	
Helgavafu	Sveinsstadahlr.	1927	þjk	Þings. 3	
Gandhús	Eyrarbakki	1907	Frk.	Lög. 83	
Sogjabla	Neshr.	1903	"	"	
Ríki	"	"	"	"	
"	"	"	"	"	
"	"	"	"	"	
"	"	"	"	Njardvík	
Kallafljóður	Ngalamnes	1899	þjk	Ríki	
Skokkar	Raudasandshr.	1909	"	"	
Ríki	"	"	"	"	
"	"	"	"	"	
"	"	"	"	"	
"	"	"	"	"	
Ríki	"	"	"	"	
Morrifoss	Villingaholtshr.	1902	Frk.	Lög. 85	
"	Eyrarbakki	"	"	"	
Ríki	"	"	"	"	
"	"	"	"	"	

Götunafn og húsa	Húsa- nr.	Fult nafn	Stétt eða atvinna	Fæðingar dagur	Fæðingar ár
Laugavegur	85	II. Margrét Sveinsdóttir	verkast	19/6	1894
		III. Guðrún Guðmundsdóttir	húsf.	7/8	1871
		Jóhanna J. Magnúsdóttir	verslm.	11/12	1899
		Guðmundur Jónasson	"	18/1	1913
		IV. Guðrún Mikaeladóttir	stektja	12/10	1860
		Anna Magnúsdóttir	kaupk.	28/10	1890
		Ragnar Emil Guðmundsson	barn	25/12	1923
		V. Guðmundur Guðmundsson	verslm.	17/5	1871
		Kristín Saffía Guðmundsd.	"	18/5	1876
		VI. Helgi Sigurðsson	húsgagnam.	5/8	1900
		Frítsemd St. Guðmundsdóttir	húsf.	31/8	1904
		Vigdís	barn	9/3	1924
		Sigrún	"	22/6	1925
		Vigdís Steinsdóttir	stektja	21/2	1872
86 (áður 82)	I	Guðjón Þjarnason	músmem.	6/11	1898
		Guðrún Sveinsdóttir	húsf.	6/10	1895
		Lydia Guðjónsdóttir	barn	29/5	1921
		Kjartan Guðjónsson	"	2/10	1925
		II. Ólafur Guðnason	verkam.	1/11	1879
		Þjörg Helgadóttir	kona h.	12/7	1895
		Jóhann Óskar Ólafsson	b. p.	4/5	1914
		Sigurbjörg Sngileif Ólafsdóttir	"	23/1	1916
		Sigurjón Ólafsson	"	25/7	1919
		Halldóra Ólafsdóttir	"	10/6	1921
		Ólafur Ólafsson	"	23/6	1926
		III. Guðni Guðmundsson	músar.	8/5	1880
		Margrét Guðmundsdóttir	ráðk.	5/12	1878
		Lára Guðmundsdóttir	verslm.	2/8	1890
		IV. Hvarlaugur Sigurðsson	sjómadr.	29/11	1891
		Halfríður Guðmundsdóttir	kona h.	28/7	1893
		Sigrún	b. p.	11/8	1914
		Hilfur	"	15/8	1916
Þorbjörg	"	11/10	1918		
Sigríður	"	17/8	1921		
Ása	"	20/1	1924		

Fæðingarstaður (bæjarnafn)	Fæðingarhreppur	Flutt til Rvíkur árið	í hvaða söfnuði	Hvar búsettur við síðasta manntal	Athugasemdir
Grímstadahlóelt	Rvík	1913	þjk	Lvg. 85	
Kveingjal	Saurbréjarbr.	1914	"	"	
Laugaland	Kaulegrarbr.	"	"	"	
Bulungavík	Kúlsbr.	"	"	"	
Hella	Kaldrananeshr.	1927	"	"	
Hafnarhólmi	"	"	"	"	
Lafjörður	"	"	"	"	
Arnarstadir	Presthólalbr.	1919	"	"	
"	"	1920	"	"	Sjúklingur
Brenna	Cygarbakki.	1905	Ftk.	"	
Rvík	"	"	"	"	
"	"	"	"	"	
"	"	"	"	"	
Steinsbor	Cygarbakki.	1894	"	"	
Óseyrarnes	Grafningshr.	1920	Ftk.	Súkvællum við Laugarnesveg	
	Torfastadir	"	"		
	Rvík	"	"		
	"	"	"		
"	"	"	þjk	Lvg. 92	
Kvíavellit	Rosmalválneshr.	1901	"	"	
Rvík	"	"	"	"	
Stelludalur	Biskupslungnahr.	1898	"	Lvg. 86	
"	"	"	"	"	
Rvík	"	"	"	"	
Saurbréjar	Bandastrandarbr.	1929	þjk	Lafindi	
Ófeigsfjörður	Arnesbr.	"	"	"	
Rvík	"	"	"	"	
Lafjörður	"	"	"	"	
"	"	"	"	"	
"	"	"	"	"	
"	"	"	"	"	

Götunafn og húsa	Húsa-nr.	Fult nafn	Stétt eða atvinna	Fæðingar dagur	Fæðingar ár	Fæðingarstaður (bæjarnafn)	Fæðingarhreppur	Flutt til Rvíkur árið	Í hvaða söfnuði	Hvar búsettur við síðasta manntal	Ætthugasemdir	
Laugavegur	86	V Sveinbjörn Egilsson	ritstjóri	2/8	1863	Hafnarfjörður		1914	pjlk	Loj. 86 (e. dv. 82)		
			Kona h.	13/5	1892	handakol	Stadarsveit	"	"	"		
			b. p.	11/4	1910	Nidey	Seltjarnarnes	"	"	"		
			"	19/10	1913	"	"	"	"	"		
			"	13/2	1917	Rvík		"	"	"		
			"	"	"	"		"	"	"		
			"	14/5	1920	"		"	"	"		
			pjónustust.	31/3	1894	Þvammur	"Olfus	1916	"	"	"	
			véltjóri	18/11	1894	Vorhús	Natusleepustr.	1918	"	"	"	
			Kona h.	21/10	1882	Holtsmúli	Handmannahr.	1898	"	"	"	
86A	I	Brynjólfur Sigurdsson	barn	21/8	1924	Þorvaldsstaðir	Gjindavík	1928	"	Nonarsti. 12	Barnið felið um óákveðnu tíma.	
			hins fr.	10/10	1870	'Asmúli	'Asahr.	1921	pjlk.	Loj. 82 ^a		
			bilstj.	13/7	1872	Þjarnarstaðir	Gjomsneshr.	"	"	"		
			hins fr.	17/8	1889	Þsti Skáli	Cyja fjallahr.	1917	"	"		
			b. p.	22/9	1901	Skjalakol	Natusleepustr.	1921	"	"		
			"	21/6	1923	Rvík		"	"	"		
			"	16/1	1925	"		"	"	"		
			"	5/9	1929	"		"	"	"		
			trésmíður	30/6	1906	Syðsta Mörk	Cyja fjallahr.	1929	"	Þreksku, Vöðm.		
			bilstj.	12/12	1905	Helliðshólar	Þjálshlíð	1928	"	Loj. 82 ^a		
87	I	Jónas Eyvindsson	simaverksf.	3/4	1884	Rvík			pjlk	Loj. 87		
			Kona h.	3/3	1884	Skjalatangi	Smri Áskaneshr.	1898	"	"		
			b. p.	24/8	1909	Rvík		"	"	"		
			"	23/5	1923	"		"	"	"		
			verkm.	8/9	1904	Breidabústaðir	Gullbringusípla	1927	"	"		
			ljósmgndan.	21/11	1900	Kleifar	Þeyrarhr.	1921	"	"		
			Þjóm.	2/12	1895	Keliseyri	Þingeyrarhr.	1915	"	Þverfisj. 101		
			Kona h.	28/2	1899	Oslo	Toregur	1916	"	"		
			b. p.	12/11	1922	Rvík		"	"	"		
			"	28/11	1926	"		"	"	"		
87	I	Sigríður Jónsdóttir	námsm.	10/11	1911	'Lafjörður			"		hósh. Lafjörður. Doctur hár um skemdanastí.	

Götunafn og húsa	Húsa-nr.	Fult nafn	Stétt eða alvinna	Fæðingar dagur	Fæðingar ár		
Laugavegur (áður 85B)	91A	I. Sigurfrimur Hallvarðsson	verkam.	5/12	1885		
		'Astríður Jónsdóttir	hústr.	25/3	1880		
		Tjála Borgfjört	námsm.	2/7	1911		
		II. Sigurdur Gíslason	lögfrj.	3/5	1889		
		Þjör Sigurður Sigurðardóttir	hústr.	10/6	1900		
		Margrét Hansína Sigurðard.	barn	2/7	1928		
		Gísli Þorvaldsson	sjúkel.	12/3	1854		
		III. Eyþi Einarsson	verkam.	14/12	1863		
		Gudjónía M. Eyþisdóttir	stúlka	23/8	1902		
		Gréta Þógestev	barn	15/6	1928		
		IV. Pétur Jóhannesson	innheimtum.	22/6	1893		
		V. Gudbjörg Einarisdóttir	saumak.	3/6	1880		
		92 (áður 84)	I.	Þóður Jóhannsson	bóndi	27/11	1878
				Jóhanna Sigríður Eiríksdóttir	hústr.	21/7	1875
				Jóhanna Helga	b. þ.	2/4	1915
Sigrún	"			24/8	1916		
Jóhann	"			3/7	1919		
Sigurdur Eiríkur Filippus Guðtomsson	bílskj.			26/2	1909		
II. Sveinbjörn Erlendsson	bóndi			21/8	1865		
Elinborg Kristín Walheida Sveinbjörnsd.	búskjpra			12/7	1901		
Sveinbjörn Matth. Oldob Sveinbjörn.	sjörn.	16/10	1904				
Óskar Þorsteinn Valdimar Sveinbjörn.	bakarí	"	"				
93 (áður 87)	I.	Sigurhans Hammesson	jarnsm.	26/10	1885		
		Valgerður Gísladóttir	hústr.	13/5	1902		
		Steinunn J. Sigurhansdóttir	"	16/8	1909		
		Balli Sigurhansson	"	21/12	1928		
		Hannes Berg Bergsleimsson	"	12/8	1923		
		Sigurdur Berg Bergsleimsson	"	26/10	1925		
		II. Sigurdur Breiðfjört Jónsson	læsm.	11/2	1902		
		Sigríður Daníelsdóttir	"	24/11	1926		
		Tusilgörs Sigurðardóttir	"	12/7	1928		
		Meys Óskíol	"	12/8	1929		
		Einara Tusilgörsdóttir	"	20/2	1911		

Fæðingarstaður (bæjarnafn)	Fæðingarhreppur	Flutt til Rvíkur árið	Í hvaða sófnuði	Hvar búsettur við síðasta manntal	Athugasemdir
Engigardur	Mjrdalur	1912	þyk	hög. 91A	
Brautarlunga	lundaveytjadalur	1902	"	"	
Ríð	"	"	"	Hvallaður	hög. Hvallaður, Brúdaf.
Saurbrer	Ólfuskr.	1901	"	hög. 91A	
Syðri brekku	Veitvirkur.	1923	"	"	
Ríð	"	"	"	"	
Gleifur	Ólfuskr.	1901	"	Skúli í Baringskúli.	
Þurkal	Alftaneskr.	1921	"	Vesturg. 12	
Melur	Straur lv.	1928	"	hög. 22	
Ríð	"	"	"	"	
Kuema brekka	Middalur	1918	"	hög. 91A	
Hof	Gerdalur.	1922	"	Bergst. 53	
Steinstöfl	Asalur.	1902	Fólk		
Hamrahlé	"	1901	"		
Ríð	"	"	"		
"	"	"	"		
"	"	"	"		
Heisubakkiól	Landmamákr.	1894	þyk		
Ríð	"	"	"		
"	"	"	"		
"	"	"	"		
Ómundarkvöld	Villingahvölskr.	1908	Fólk.	hög. 93	
Halk	Kjalarneskr.	1905	"	"	
Ríð	"	"	"	"	
"	"	"	"	"	
"	"	"	"	"	
"	"	"	"	"	
"	"	"	"	"	
"	"	"	"	"	
Reykir	Ólafsfjörður	1924	"	hög. 43	
Ríð	"	"	"	"	
"	"	"	"	"	
Höfn	Stokkseyri	1924	þyk		

Götunafn og húsa	Húsa- nr.	Fult nafn	Stétt eða atvinna	Fæðingar dagur	Fæðingar ár		
Lauqavegur	93	III. Jón Guðnason	húsm.	2/1	1896		
		Elin Gísladóttir	húsf.	30/11	1900		
		Adalheitur Jónsdóttir		11/5	1927		
		Gíslí Jónsson		6/6	1929		
		IV. Ásmundur Jónsson	verslun.	8/7	1899		
		Jónbjörg Jónsdóttir	húsf.	8/6	1906		
		Svala Ásmundsdóttir	baru	23/2	1927		
		V. Björg Andrésdóttir	húsf.	7/9	1901		
		Haldís Pélursson	baru	21/1	1926		
		VI. Björn Jónsson	bísfstj.	17/8	1899		
		Ragnheiður Guðmundsdóttir	húsf.	1/11	1900		
		Ummur Sigríður Björnsdóttir	baru	29/4	1927		
		Meyb. Óskind		15/9	1928		
		(áður 89)	97	I Anna Guðný Sveinsdóttir	húsmóttir	2/11	1887
				Þorlákur Kristinn Ófeigsson	húsamíttur	22/4	1887
				Elin Guðbjörnsdóttir		18/4	1925
Sigríður Júlíusdóttir				21/5	1917		
Rögnvaldur Sveinn Þorláksson				26/4	1916		
Sigríður Rögnvaldsdóttir				20/3	1859		
Bjarney Ólafsdóttir	n.k.			5/10	1901		
II. Sigrurður Guðjónsson	húsm. nemi			9/8	1906		
Karl Semundsson	"			29/9	1909		
Freyr Axel Bergsteinnsson	"			4/12	1911		
Sverrir Sigrússon	"			10/12	1907		
(áður 91)	99			I Guðjón Guðmundsson	verkam.	22/9	1869
		Sigríður Jónsdóttir	húsf.	27/5	1873		
		Filippía Guðjónsdóttir		23/9	1901		
		Sigurgrímur Þórarinn Guðjónsson	bísfstj.	17/9	1906		
		II. Gíslí Guðmundsson	sjóm.	7/7	1899		
		Guðbjörg Jónsdóttir	húsf.	28/9	1903		

Fæðingarstaður (bæjarnafn)	Fæðingarhreppur	Fjutt til Rvíkur árið	Í hvaða söfnuði	Hvar búsettur við síðasta manntel	Ætthugasemdir
Kalvitarhöll		1915	pjk	Bergþg. 7	
Höll	Kjalarneshr.	1905	"	"	
Ríki			"	"	
"			"	"	
Skípstadir	Húlahr.	1920	"	hög. 93	
Sleif	N. Landeyjahr.	1924	"	"	
Ríki			"	"	
Juggalshóll	Ufri. Neshr.	1917	"	Sellandsst. 14	
Ríki			"	"	
Skjálisdalur	Þingvallahr.	1918	"	hög. 93	
Gfisdalur	haugardalur	1925	"	"	
Ríki			"	"	
"			"	"	
Ríki				hög. 97	
Haldarshöfði	Grimmes	1905		"	
Ríki				"	
"				"	
"				"	
Skálafangi	Akranes	1875	Fnk	"	
Hellisfjardarsel	Nordfjörður	1929		Óskifind	
Neistastadir	Villingaholtshr.	1926		"	
Sumuhvöll	Akraneshr.	1928		Þöngölu 20	
Þakkauskultspartur	Ólfus	1929		Katströnd, Ólfus	
	Þakkauskultspartur	"		Ólafsfind	
Kvíaholt	Haltahr.	1908	Fnk	hög. 99	
Þverletur	"	"	"	"	
Hellnalin	Asahr.	"	"	"	
"	"	"	"	"	
Þjóðólphagi	Haltahr.	1926	"	"	
Grimsbær	Slakkseyrarhr.	1924	"	"	

Götunafn og húsa	Húsa- nr.	Fult nafn	Stétt eða atvinna	Fæðingar dagur	Fæðingar ár		
Langavegur (áður 91A)	99A.I	Guðjón 'Olafur Jónsson	krism.	19/12	1890		
		Guðrún Jónsdóttir	húsm.	14/3	1893		
		Guðfinna	b. p.	26/9	1915		
		Guðmundur	"	3/3	1922		
		Markús Hörtur	"	29/8	1923		
		Kristbergur	"	6/1	1925		
		'Asta Hulda	"	1/3	1929		
	II	Pörtur 'Asgrímsson	verkam.	3/10	1873		
		Pálma Jónsdóttir	húsm.	28/10	1871		
		Guðni Sveinsson	másm.	19/10	1912		
		Vigdís Steindórsdóttir	gamalmenni	20/4	1859		
		101 (áður 95)	I.	Kristján P. Einarsson	verkam.	6/12	1868
				Sigríður Hafliðadóttir	hústr.	4/4	1873
				Siguríði Kristjánsson	Kaupm.	17/6	1901
Guðmundur Kristjánsson	prentari			17/7	1909		
Haraldur Guðstafsson	"			6/1	1927		
II.	Halldór Sveinsson		verkam.	23/9	1896		
	Guðrún Guðmundsdóttir		hústr.	17/5	1897		
	Hulda A. Hallgrímsdóttir		"	10/5	1919		
III.	Valgerður Dúrlíksdóttir		verkal.	30/4	1884		
	IV		Níkotur Jakobsen	sjóm.	15/6	1878	
Kristín Jóhannesdóttir		hústr.	7/3	1891			
Víktor K. Jakobsen		"	20/7	1918			
Leandur Jakobsen		"	4/8	1921			
Juel B. Jakobsen		"	15/4	1924			
103 (áður 97)	I.	Sveinn Teitsson	verkam.	12/9	1879		
		Pjetur Sveinsson	nemandi	28/2	1914		
		Hafsteinn Sveinsson	barn	17/6	1917		
		Póra Guðmundsdóttir	bústígra	8/6	1881		
	II.	Þorsteinn Karason	verkam.	8/10	1869		
		Margrét Bjarnadóttir	bústígra	22/9	1863		
		Jóhanna Marta Þorsteinsdóttir	d. p.	22/5	1900		
		Jóhann Valdimarsson	lausam.	3/7	1900		

Fæðingarstaður (bæjarnafn)	Fæðingarhreppur	Flutt til Rvíkur árið	Í hvaða söfnuði	Hvar búsettur við síðasta manntal	Athugasemdir
Ódilsparlur	'Asahr.	1915	Frk	hög. 99 A	
Melar	Kjalarneskr.	"	"	"	
Rvík	"	"	"	"	
"	"	"	"	"	
"	"	"	"	"	
"	"	"	"	"	
"	"	1927	þjk	"	
Grund	Kjalarneskr.	"	"	"	
Rvík	"	"	"	"	
Skakhsæyi	"	"	"	"	
Eiríksbakki	Biskupsstungur	1900	Frk	hög. 101	
Birnustadir	Steidahr.	"	"	"	
Rvík	"	"	"	"	
"	"	"	"	"	
"	"	"	"	"	
Ísafjörður	"	1917	"	hög. 70	
Gljúfurholt	'Olfus	"	"	"	
Rvík	"	"	"	"	
Selsgarður	Gardahr.	1905	"	Vesturg. 36	
Varsjá, Finnland	"	1929	"	Vestm. eyjum	
Rvík	"	"	"	"	
Vestmannaeyjar	"	"	"	"	
"	"	"	"	"	
"	"	"	"	"	
Ísafjörður	"	1905	Frk	hög. 103 (áður 97)	
Rvík	"	"	"	"	
"	"	"	"	"	
Lækur	Meyrahr.	1924	"	"	
Móar	Kjalarneskr.	1898	þjk	"	
Seyðabangholt	Strumamkr.	1898	"	"	
Rvík	"	"	"	"	
Desjar	Gardahr.	1925	"	"	

Götunafn og húsa	Húsa-nr.	Falt nafn	Stétt eða atvinna	Fæðingar dagur	Fæðingar ár	Fæðingarstaður (bæjarnafn)	Fæðingarhreppur	Fjutt til Rvíkur árið	Í hvaða söfnuði	Hvar búsettar við síðasta manntal	Athugasemdir
Haugavegur (áður 104)	124	I. Grímur Jónsson	verkun.	18/9	1869	Þorlákshöfu	"Ölfuskr.	1922	þyk	hög. 104	
		Sæunn Jónsdóttir	húsf.	14/11	1862	Skógar	Reykholtsdalur	"	"	"	
		Jón Grímsson	sjóm.	4/11	1895	Þorlákshöfu	"Ölfuskr.	"	"	"	
		Jórunn Grímsdóttir	"	26/1	1897	"	"	"	"	"	
		Karítas Grímsdóttir	"	"	"	"	"	"	"	"	
		Jórunnur Gíslason	"	24/10	1908	Ríki	"	"	"	"	
		II. Vigfús Vigfússon	verkam.	19/8	1881	Leirubakki	Landmannalur.	1925	Fek	hög. 75	
		Rannveig S. hárusdóttir	húsm.	24/5	1880	Öfri-Skúta	Síglunes	"	"	"	
		Þorfinnur Vigfússon	"	28/10	1912	Ríki	"	"	"	"	
(áður 106)	128	I. Kristján Ólafur Sveinsson	verkam.	31/8	1884	Vífilsmyrar	Músvallalur, Örfj.	1918	þyk	hög. 128	
		Ragnhild Sveinsson	húsfri	2/8	1886	Tanananger	Stavanger amt	"	"	"	
		Sveinborg Kristín	b. p.	31/7	1917	Stavanger	"	"	"	"	
		Ingólfur Lars	"	27/9	1921	Ríki	"	"	"	"	
		Þórdís Jóhanna	"	1/12	1924	"	"	"	"	"	
		Ólafur Ríkardóttir	"	29/1	1928	"	"	"	"	"	
		Sveinb. ískóli	"	3/11	1929	"	"	"	"	"	
		II. Bjarni Guðmundsson	bílskj.	7/9	1906	Audhólk	"Ölfuskr.	1917	Fek	Grundant. 5B.	
		Gyða Guðmundsdóttir	húsf.	30/7	1907	Ríki	"	"	"	"	
		Vigdís	b. p.	12/11	1925	"	"	"	"	"	
Margrjet Sigrún	"	16/8	1927	"	"	"	"	"			
(áður 108)	130	I. Guðmundur Halldórsson	verkam.	9/8	1900	Ríki	"	"	þyk	hög. 130	
		Agústa Jóhannsdóttir	húsf.	16/8	1895	Haukarás	Biskupsstungur	1924	"	"	
		Guðfríma Erlendsdóttir	húsm. húsf.	14/3	1858	Þótmótsstaðir	Haugardalur	"	"	"	
		Guðrún Bríjóna Gunnlaugsdóttir	námsm.	14/2	1913	Höfu	Steggsjastaðalur.	1929	"	Skúfu, Balkaf.	
		II. Ketill Gíslason	verkam.	2/7	1858	Ummaholtstokk	Hrunambr.	1920	Fek	hög. 130	
		Guðrún Jónsdóttir	húsf.	2/2	1864	Drumbólstaðir	Biskupsstungur	"	"	"	
		III. Þorbjörg Ketilsdóttir	sjúkl.	30/11	1903	Ummaholtstokk	Hrunamannalur.	"	"	"	á Vífilsst.
132	I.	Böring Elisson	verkam.	9/5	1899	Berserksvegri	Cyrraveit	1920	Fek	Ótinsg. 8	
		Arþóra Frítríksdóttir	kona hv.	23/12	1904	Raudhálsa	Dejrhúalur.	1921	"	"	
		Jón Lárus Böringsson	barn	25/2	1927	Ríki	"	"	"	"	
		Agúst Elisson	verkam.	25/8	1903	Berserksvegri	Cyrraveit	1929	"	"	

Götunafn og húsa	Húsa-nr.	Falt nafn	Stétt eða atvinna	Fæðingar dagur	Fæðingar ár
Haugavegur	132	II. Þórtur Sigurðsson	verkam.	21/4	1866
		Steinunn Sigurðardóttir	Kona	18/3	1866
		Axel Sigurður Þórtarson	bískj. (b.þ.)	6/6	1906
		III. Skarphéðinn Benediktsson	sjóm.	14/9	1899
		Anna Þórunn Magnúsdóttir	Kona	27/10	1904
		Hulda Magna Adalsteinsdóttir	barn konunnar	6/8	1925
		Gudbjörg Þórtardóttir	ektja	24/9	1875
		IV. Jóhann Þorsteinn Kristinn Björnsson	sjóm.	24/7	1901
		Ingimar Magnús Björnsson	"	5/7	1904
		V. Adalsteinn Andriesson	verkam.	3/9	1901
		Ingibjörg Kristín Agnaradóttir	Kona ko.	7/5	1906
		Agnes Bragi Adalsteinsson	barn	21/1	1928
		Hálmfríður Benjamínsdóttir		1/9	1871
		VI. Sigtryggur Levi Agnarsson	verkam.	13/3	1908
		Hannes Hafstein Agnarsson	"	1/11	1910
		VII. Kristinn Jóhannesson	verkam.	30/9	1898
		Anna Guðmundsdóttir	Kona ko	12/6	1900
		Jóhannes Þorbergur Kristinsson	barn	7/8	1928
		Hörður Matthíasson	"	13/9	1920
		Ragnheiður Guðný Þorvaldsd.	nemandi	19/8	1911
X VIII. Björn Vigfússon	lögfr. lúpi	5/7	1899		
Anna Kristjana Pétursdóttir	Kona ko	7/3	1895		
Ída Alda Carlotta Tomasd.	barn	12/2	1920		
134	I.	Guðmundur Sigvaldason	bóndi	7/10	1861
		Kristbjörg Ólafsdóttir	hústr.	8/9	1868
		Kristinn Guðmundsson	kaupm.	13/8	1900
		Jóna M. Guðmundsdóttir	bákhaldari	20/10	1905
		Sigríður Guðmundsdóttir	nemandi	19/5	1910
		Ólafur Semundsson	"	1/9	1915
		II. Bernhard Stefánsson	alpm.	8/1	1889
		Hrefna Guðmundsdóttir	hústr.	1/8	1895
		Borghildur Bernhardsdóttir	dóttir	17/7	1917
		Steingrímur Bernhardsson	Sonur	16/6	1919

Fæðingarstaður (bæjarnafn)	Fæðingarhreppur	Flótt til Rvíkur árið	Í hvaða söfnuði	Hvar búsettur við síðasta manntal	Þingusæmdir
Sauðagerði	Rvík	"	þyk	Bragag. 21	Man ekti flutningarátt.
Höfstadir	Ólafsvæit	"	"	"	
Rvík			"	"	
Patreksfjörður		1915	Frk.	Frejjuq. 4	
Hallsbrú	Rvík		"	"	
"	"		"	"	
Hlíð	Bessasthr.	1904	"	"	Móttir konunnar.
Rvík			"	Log. 74	
"			"	"	
Sálheimar	Skagafjörður	1920	þyk	Lindarg. 43B.	
Hljúkar	Skinnvatnss.	1922	"	"	
Rvík			"	"	
Stóra Giljá	Skinnvatnss.	1920	"	"	Móttir húsb.
Smjölalæg	"	1924	"	"	
Fremstazil	"	1927	"	"	
Sveinseyri	Þingeyrarhr.	1918	"	"	
Hélgastadir	Biskupsstungur	1916	"	"	
Rvík			"	"	
"			"	"	
Sveinseyri	Þingeyrarhr.		"	"	húsh. Þingeyri. Dýrafirði.
Gullberastadi	Borgarfj.s.	1926	"	Mjálnisveg	
Rvík			"	"	
"			"	"	
Hafnarfjörður		1928	þyk	hauganesveg	
Eyvindarst.	Alftanes	"	"	"	
Hafnarfjörður		"	"	"	
"		"	"	"	
"		"	"	"	
Þvera, Óxnadal	Skriddehr.	1929	"	Þvera í Óxnadal	Gestlomandi í bennum.
Þufnavellis	"	"	"	"	
Þvera	Óxnadalshv.	"	"	"	
"	"	"	"	"	

Götunafn og húsa	Húsa-nr.	Fult nafn	Stétt eða atvinna	Fæðingar dagur	Fæðingar ár	
Laugavegur	134	III. Bjarni Kristjánsson	verkam.	19/12	1901	
		Hallóra Sigfúsdóttir	húsf.	22/7	1908	
		Gudmundur Kristjánsson	verkam.	27/5	1910	
		IV. Jón S. Sigurðsson	sjóm.	5/11	1895	
		Karítas M. Hjaltadóttir	húsf.	15/4	1908	
	136	I.	Jón Sigurðsson	sjóm.	10/6	1895
			Borghildur Sigurðardóttir	húsf.	21/10	1894
			Sigurður Eggert	b. sp.	24/9	1921
			Þorgeir Hafsteinn	"	27/3	1923
			Gímur	"	24/6	1926
II.		Sigurjón Sigurðsson	verkam.	19/8	1899	
		María Þorgeður Pétursdóttir	húsf.	17/11	1903	
		Pétur Þreidar Sigurjónsson	b. sp.	1/12	1926	
		Sigurður Þorbjart Sigurjónsson	"	17/6	1929	
III.		Jón Jónsson	verkm.	2/10	1867	
		Sleinnur Pálsdóttir	húsf.	21/1	1868	
		Jónína Sleinnur	b. sp.	10/8	1896	
		Gudbjörg	"	20/3	1906	
Málleypingjaskóli		I	Samúelína Pétursdóttir	nemandi	4/3	1909
			Gudfríða Gímsdóttir	"	28/7	1916
	Þorsteinn Þorgeirsson		"	4/12	1915	
	Páll Sigurður Pálsson		"	15/1	1916	
	Gudmundur Ófeigsson		"	16/6	1913	
	Jón Jóhannesson		"	30/12	1916	
	Hallóra Guðrún Björnsdóttir		"	13/1	1916	
	Stefanía S. T. Björnsdóttir		"	18/1	1920	
	Jónína Sigríður Guðjónsdóttir		"	13/11	1908	
	Þorbjörn Kristvinsson		"	1/11	1918	
	Þórtur Ólafsson		"	8/7	1914	
	Þórarinn Sigurðsson		"	8/11	1919	
	Sveinn Ólgi Sigurðsson		"	6/6	1918	
	Þrólfur Gudmundsson		"	27/10	1920	
	Gudný Sigmundsdóttir		"	11/6	1913	

Fæðingarstaður (bæjarnafn)	Fæðingarhreppur	Flutt til Rvíkur árið	Í hvaða söfnuði	Hvar búsettur við síðasta manntal	Áthugasemdir
Kirkjuból	Skagafj.	1929	þjk	Steinladi, "Órnadal	
Krosshöll	Svarfadarclatr	"	"	"	
Þróm	Skagafj.	"	"	Neureyni	Gestkomandi.
Þorsteinskat	G- K sípla	1924	"	Kjalsg. 53	
Falakat	Lafjardarsípla	1927	"	Þragag. 24	
Steggjastadir	Mosfellsveit	1914	Fnk	Log. 136	
Dunkarbakki	Höndudalsbr.	"	"	"	
Ríki	"	"	"	"	
"	"	"	"	"	
"	"	"	"	"	
Þagrabrekka	Halbeinsstadur.	1923	"	Hverfisg. 125	
Krosshöll	Eygahr.	"	"	"	
Ríki	"	"	"	"	
"	"	"	"	"	
Þriðholtshjáleiga	Rangárvellir	1921	þjk	Log. 136	
Eytra-Þriðholt	"	"	"	"	
Þriðholtshjáleiga	"	"	"	"	
Nestra-Þriðholt	"	"	"	"	
Kirkjuból	Flateyjarbr.	1922	þjk	Ríki	
'Ós	Skilamannahr.	"	"	"	
Lambastadir	Gordahr.	1923	"	"	
"	Mitnes	1924	"	"	
Kalshvöl	Villingaholtsh.	1923	"	"	
Gardur	Múskálasálin	1925	"	"	
Vík	Kedinsfjörður	1924	"	"	
"	"	1927	"	"	
Ríki	"	"	"	"	
Músstadir	Undirfellssöku	1927	"	"	
Múli	Dýrafjörður	"	"	"	
Ríki	"	"	"	"	
Emmi	Engihlíttahr.	1927	"	"	
Illugastadir	Kirkjubæjarsvammsh.	"	"	"	
Þjalilanes	Skarðshlíttahr.	"	"	"	

Götunafn og húsa	Húsa-nr.	Fult nafn	Stétt eða atvinna	Fæðingar dagur	Fæðingar ár
Lög. Málteyningjastólur (H)		Snæbjörn Hafliðason	numandi		1914
		Elsa Maria Michelsen	"	12/5	1922
		Sigurdur Valgeir Halldórsson	"	15/12	1914
		Loflur Halldórsson	"	29/1	1918
		Jísli Loftsson	"	5/3	1922
		Inga Jónsdóttir	"	12/9	1922
		Guðrún Sigríður Pélusdóttir	"	14/8	1916
		Guðrún Svála Karadóttir	"	16/7	1922
		Svavar Vilhjálmsson	"	17/9	1922
		Guðborg Þorleinsdóttir	Kennari	4/1	1906
		Rannveig Þorleinsdóttir	"	29/10	1892
		Anna Marta Guðnadóttir	starfskúla	25/4	1906
		Guðrún Guðmundsdóttir	"	10/7	1911
		Áslaug Sigrúardóttir	"	27/12	1908
		Jónína Inngírdur Jónsdóttir	"	13/5	1905
Haugavegur	138	I Ari K. Eyjólfsson	verkstjóri	17/2	1892
		Kristjana Eyjólfsson	eiginkona	30/8	1898
		Anna María	b. þ.	11/8	1919
		Guðný	"	2/9	1920
		Ragna	"	31/5	1922
		Þorlákur Nelson	"	25/2	1924
	II. Viggó Ófeigur Eyjólfsson	bífarstj.	23/9	1897	
	Agústa Magnúsdóttir	eiginkona	26/8	1899	
Svava H. Viggósdóttir	barn	5/3	1921		
(áður 99)	139	I. Sigríður Gísladóttir	húsfri	10/3	1882
		Þjónn Jónsson	Kaupm.	23/6	1888
		Steinli Þjónsson		24/10	1916
		Stefán Páll Þjónsson		8/1	1919
		Jísli Þjónsson		18/7	1923
		Stefanía Guðmundsdóttir		14/8	1906
		Munus Þórdardóttir	verslunarm.	1/7	1908
		II. María Guðmundsdóttir	húsfri	3/11	1882
		Þjónn Leif Gestsson	Kaupm.	28/9	1889

Fæðingarstaður (bæjarnafn)	Fæðingarhreppur	Flött til Rvíkur árið	í hvaða söfnuði	Hvar búsettur við síðasta manntal	Áthugasemdir
Hergilsey	Alateyjarhr.	1927	þyk	Ríkið	
Sauðárkrúkur	"	1928	"	Ríkið	
Óðlastaðir	Snappadalss.	1929	"	Óðlastöðum	
Ríkið	"	"	"	haugavalm. Haugadal	
Sandlækur	Þreyphólssöku	"	"	Sandlæk	
Vindás	Cyrarsveit	"	"	Vindási	
Slyftekishólmur	"	"	"	Slyftekish.	
Vestm. eyjar	"	"	"	Vestm. eyjum.	
Alafoss	Lágafellssöku	"	"	Alafosi	
Gilsárteigur	Eidalur.	1928	"	Lokastíg 8	
Hrísey	Árskógssökuhr.	"	"	Þingeyri 16	
Karlskáli	Helgustaðahr.	1929	Frk.	Karlskála	
Lilla-Hóll	Saurbejarshr.	"	þyk	Ríkið	
Þverfell	"	1928	"	"	
Strönd	N. Landeyjarhr.	1929	"	"	
Ríkið		1919	þyk	Lög. 138	
Breidavag	Engihlíðarhr.	"	"	"	
Hafnarfjörður	"	"	"	"	
Ríkið	"	"	"	"	
"	"	"	"	"	
"	"	"	"	"	
"	"	"	Frk.	"	
Kulshóllshellir	Villingahóllshr.	1918	"	"	
Ríkið	"	"	"	"	
Grund	Svarfadaradal		þyk	Lög. 139	
Reykir	Lunda-veikjadul	1900	"	"	
Ríkið	"	"	"	"	
Viðey	Seltjarnarneshr.	"	"	"	
Ríkið	"	"	"	"	
Tjarnir	Sléttahlíð	"	"	"	
Cinansstaðir	Stöðvarfjörður	1927	"	Lög. 15	
Barkarstaðagönd	Báskarahlíðarhr.	1924	"	Lög. 139	
Lilla-Þorgeirsa	Þorlákshlíðshr.	"	"	"	

Götunafn og húsa	Húsa- nr.	Fult nafn	Stétt eða atvinna	Fæðingar dagur	Fæðingar ár
Kaugavegur	139	Þorgerður Þjómsdóttir		22/11	1912
		María Þjómsdóttir		5/3	1920
		III. Hallgrímur Guðmundsson	sjóm.	26/11	1904
		Vilhjálmur Guðmundsson	námsm.	18/12	1912
		Arngrímur Guðmundsson	sjóm.	29/9	1902
		Lára Guðmundsdóttir	sjúkt.	31/8	1898
140	I.	Bergur Jónsson	húsfadir	5/2	1865
		Þórey Pétursdóttir	húsfri	22/11	1862
		Úlfar Bergsson	kyrtir	25/10	1895
		Hrefna Amelía Bergsdóttir	námsm.	7/10	1900
		Pétur Þindarson Bergsson	verslm.	4/9	1904
		II. Enoke Helgason	verkam.	21/9	1895
		Petrína Kjartansdóttir	húsf.	15/4	1898
		Lilja Enoksdóttir	barn	7/9	1928
		Þuríður Halldórsdóttir	húskona	30/6	1864
		III. Anna Halldórsdóttir	verkat.	3/2	1897
		Halldór Sigurdsson	barn	18/11	1926
		141 (áður 101)	I.	Guðmundur Jónsson	verkam.
Sigurást J. Nielsdóttir	húsf.			8/11	1896
Karl M. Guðmundsson	barn			29/1	1924
Guðmundur N. Guðmundsson	"			19/5	1926
II. Guðmundur Þonason	verkam.			27/8	1899
Astrís Jóhannesdóttir	húsf.			26/7	1904
Margrét Guðmundsdóttir	barn			4/9	1927
III. Sigurður Stefánsson	verkam.			21/4	1895
Guðfima Sveinsdóttir	húsf.			29/11	1898
Sigríður	barn f.			2/12	1919
Hulda S.	"			17/10	1923
Swava K.	"			12/6	1926
Þórunn B.	"			15/8	1928
Þjarni Sveinsson	verslumarm.			5/9	1908
IV. Óskar N. Eggertsson	bifstj.			26/1	1908
Sigurlaug Sigurþjórsdóttir	húsfri			14/4	1908
Meys ískirt.				30/4	1929

Fæðingarstaður (bæjarnafn)	Fæðingarhreppur	Flutt til Rvíkur árið	Í hvaða söfnuði	Hvar búsettur við síðasta manntal	Ætthugasemdir
Réfsstaðir	Engihlíðarhr.	1924	þyk	Lög. 139	
"	"	"	"	"	
Njardardalur	Mosvallahr.	1929	"	Sleiti, Duf.	
Slealur	"	"	"	"	
Njardardalur	"	"	"	Ölluþólu 4	Háseti á Snorra göða.
"	"	1929	"	Njardarg. 35	
Frothús	Borgarhr.	1901	þyk	Lög. 140	
Smíðjuhúll	Alftaneshr.	"	"	"	
Raudanes	Borgarhr.	"	"	"	
Akrar	Þraunhr.	"	"	"	
Ríki			"	"	
Hamrar	Þveráshlíð	1924	"	Lög. 73	
Steinólfsstaðir	Grinnarhlíð	1916	"	"	
Ríki			"	"	
Höfn í Hljálum	Skagafj.	1929	"	Borgarnesi	
Mosfell	Grinnarhr.	1926	"	Skúlavest. 17	
Ríki			"	"	
Soarflúll	Þraungarhr.	1901	Fak.	Lög. 141	
Hólsland	Cyjahlr.	1913	"	"	
Ríki			"	"	
"			"	"	
"			þyk	Bergst. 34 B.	
Stóri Múli	Saurbrjátrhr.	1920	"	"	
Ríki			"	"	
Narvicdalur	Rangárs.	1906	Fak.	Lög. 141	
Lafjörður		1916	"	"	
Ríki			"	"	
"			"	"	
"			"	"	
"			"	"	
Lafjörður		1921	"	"	
Alsjústaðir	Þnappadalss.	1922	þyk	Bergst. 6	
Ríki			"	"	
"			"	"	

Götunafn og húsa	Húsa- nr.	Fult nafn	Stétt eða atvinna	Fæðingar dagur	Fæðingar ár
Laugavegur	145	Sveinb. ískírl		24/10	1929
		II. Sigfús Tryggvi Kristjánsson	trésmíðr	23/6	1904
(áttu 105)	147	I. Björn Bl. Jónsson	bífastj.	13/7	1881
		Jóhanna Jónsdóttir	frú	22/6	1882
		Gudný Björnsdóttir	almenn vörma	6/8	1908
		Þósi Gunnar Björnsson	barn	25/12	1918
		II. Kristmundur Gudmundsson	prentari	18/2	1903
		Haldóra Nikolína Björnsdóttir	frú	10/12	1905
		Ílfar Einar Kristmundsson	barn	30/8	1929
		III. Þorprjölfur Kjartansson	loftskm.	22/12	1894
		Ingveldur Brandsdóttir	kona	10/4	1893
		Brandur Þorprjölfur		21/12	1916
		IV. Þorsteinn Brandsson	vélstjóri	13/6	1896
		Gudrún Jónsdóttir	kona h.	3/11	1900
		Sigurtaug	b. p.	30/10	1923
		Brandur	"	13/6	1925
		Sigrún	"	6/12	1927
		Laufey Kristinsdóttir	vimmk.	13/6	1912
		V. Bjarni Guðnason	trésm.	28/6	1891
		VI. Steinunn Jónsdóttir	engar	20/3	1858
		Margrét Jónsdóttir	kökugæð	11/10	1892
		Helga Stella Jóhannesdóttir		26/11	1918
VII. Sveinbjörn Kristjánsson	húsaðm.	31/10	1883		
Sigrún Sigurtauldóttir	kona h.	12/2	1885		
Óskar Sveinbjörnsson	b. p.	22/8	1915		
Júlíus Hafsteinn Sveinbjörnsson	"	8/12	1921		
Sigurtaug Jónsson		28/1	1848		
(áttu 105A)	147A	I. Bjarni Amundason	vélgæsla	13/4	1886
		Magnea J. Magnúsdóttir	kona h.	4/6	1894
		Valgerður	b. p.	3/8	1914
		Ragnar Amundi	"	3/4	1917
		Magnea Benía	"	6/9	1922
		Gudmundur	"	19/1	1924
		Magnús Pétur	"	26/6	1928

Fæðingarstaður (bæjarnafn)	Fæðingarhreppur	Flutt til Rvíkur árið	Í hvaða söfnuði	Hvar búsettur við síðasta manntal	Ætthugasemdir
Ríki			þjfk		
Haltsmúli	Skagafj.s.	1923	"	hindangata	húsa Guðm. Guðjónssonar.
Hauastadir	Gardahr.	1912	þjfk	hvg. 147	
Skipholt	Yfri hr.	"	"	"	
"	Kelldalahr.	"	"	"	
Ríki			"	"	
Þyrill	Kvalfjestrhr.	1911	"	"	
Bakki	Kelldalahr.	1912	"	"	
Ríki			"	"	
Staður, Gunnarík	Lafj.s.	1917	"	"	
Hallgarðareyri	Snefellsnessþk.	"	"	"	
Sandur	"	1912	"	"	
Hallgarðareyri	"		"	"	
Ríki			"	"	
"			"	"	
"			"	"	
Holt	A-Skaffafells.	1929	"	"	
Alvíðra	Meyrahr.	1920	"	Raud. 1	
Þjófstadir	Kúpasveib	1912	Frk	hvg. 147	
Drallhalastadir	Kjaltastadapíngla	1918		"	
Ríki				"	
Ríki		1923	Frk	hvg. 105	
"		"	"	"	
Arnarfell	Þingvallahr.	"	"	"	
Kesjavellir	Grafningur	"	"	"	
Ríki				Valusslig 9.	
Bjála	Ísahr.	1922	þjfk	Þammess. 40	
Hölmfastskól	Keflavíkurhr.	"	"	"	
Ríki		"	"	"	
Hafnarfjörðr		"	"	"	
Ríki		"	"	"	
"		"	"	"	
"		"	"	"	

Götunafn og húsa	Húsa-nr.	Falt nafn	Stétt eða atvinna	Fæðingardagur	Fæðingarár	Fæðingarstaður (bæjarnafn)	Fæðingarhreppur	Flutt til Rvíkur árið	Í hvaða söfnuði	Hvar búsettur við síðasta manntal	Afhugasemdir	
Laugavegur	147	II. Vilhelm Fr. Jónsson	vilstjóri	7/9	1897	Tumakol, Vogar	Gullbringus.	1899	Fnk.	Lvg. 147		
		Ingibjörg Kristófersdóttir	hústr.	27/6	1906	Róik	"	"	"	"		
		Soanhuil Elisabeth Vilhelmsd.	barnt.	22/9	1925	"	"	"	"	"		
		Erta Guðjónía Vilhelmsdóttir	"	23/6	1927	"	"	"	"	"		
		III. Guðjónía Slegisdóttir	hústr.	4/8	1875	Brekkur	Dyrhólahr.	1905	"	"	"	
		Asgeir Julius Kristófersson	læringr.	23/7	1910	Róik	"	"	"	"		
		Kristján Björgvin "	sendisv.	9/7	1913	"	"	"	"	"		
		Hóður Sigurjón "	barnt.	9/10	1917	"	"	"	"	"		
		Sigurbjörn Eyjólfur Guðmundsson	nemandi	27/3	1910	Brekkur	Dyrhólahr.	1929	þjk		Brekkur, Miðdal.	
(áttir Mjölmissis)	148	Helgi Jónsson	verkam.	18/7	1887	Tíflhúttolíjálíga	V. Landeyjahlr.	1918	þjk	Nýlendug. 22.	Þjuggum á Nítastíg 11 frá 14. maí - 1. oket.	
		Ragnheiður Pélusdóttir	hústr.	30/8	1885	Róik	"	"	"	"		
		Margrét Björnsdóttir	gamalm.	30/8	1846	Nellir, Vatnsmes	Kirkjublámshl.	1864	"	"		"
		X María Gunnlaugsdóttir	þurfal.	13/10	1859	Lilla-þúfa	Mikla hultshl.	1900	"	"		"
(áttir 107)	149	I. Guðjón Síndal Jónsson	verkam.	20/9	1886	Þjélfurholt	"Ólfuskr.	1918	þjk	Lvg. 149		
		Guðrún Þorsteinsdóttir	kona	6/1	1886	Þreiduneyraholt	Stokkseyrarhlr.	"	"	"		
		Guðm Síndal Guðjónsdóttir	"	6/1	1916	Siglufljóndur	"	"	"	"		
		kaufey Síndal Guðjónsdóttir	"	3/9	1917	"	"	"	"	"		
		Þorsteina Síndal Guðjónsdóttir	"	12/8	1919	"	"	"	"	"		
		II. Hallbjörn Þórarinnsson	trésm.	25/11	1890	Ormsstaðir	Eidahlr.	1928	"	Annarg. 12		
		Halldóra Sigurjónsdóttir	hústr.	1/4	1893	Saudanes	Langanes	"	"	"		
		Þórarinn	b. þ.	7/8	1916	Seyðisfljóndur	"	"	"	"		
		Sigurjón	"	"	"	"	"	"	"	"		
		Sigurður	"	25/12	1917	"	"	"	"	"		
		Ingi	"	9/4	1919	"	"	"	"	"		
		Ólafur	"	14/3	1923	"	"	"	"	"		
		Guðlaug Sigurður	"	14/4	1926	"	"	"	"	"		
		Sveinbarn	"	26/8	1929	Róik	"	"	"	"		
		Þorvald hárus Christinnus Inslund	beystir	9/11	1896	Seyðisfljóndur	"	1929	"	Seyðisflj.		
(áttir 112)	150	I. Magnús Simonarson	ökum.	15/6	1873	Efri-Sýrlakur	Nillingahultshl.	1905	þjk	Lvg. 150		
		Guðleif Ólafsdóttir	kona	6/5	1866	Hraunhöll	"Ólfuskr.	"	"	"		
		Ólafur Hermann Magnússon	vanhöll	13/10	1901	Súlohöll	Hraunhöllshl.	"	"	"		

Götunafn og húsa	Húsa-nr.	Fult nafn	Stétt eða atvinna	Fæðingar dagur	Fæðingar ár	Fæðingarstaður (bæjarnafn)	Fæðingarhreppur	Flött til Rvíkur árið	Í hvaða söfnuði	Hvar búsettur við síðasta manntal	Athugasemdir
Haugavegur	150	II. Sigurjón Pálsson	verkam.	20/10	1894	Hofsós	Hofsbr.	1917	pjlk	Lög. 150	
		Julia Gudniú Magnúsdóttir	Kona.	20/7	1905	Sifuhvammur	Seltjarnarnesbr.	1905	"	"	
		Gudlaug Magnús Þormóður Sigurjónsson	barn	9/9	1927	Ríki			"	"	
		Swambjörg Sigurjónsdóttir	"	11/5	1929	"			"	"	
151 (áður 109) X		Þorgrímur Jónsson	Kómhlúsm.	26/3	1878	Ríki			pjlk	Lög. 151 (áður 109)	
		Sigurbjörg Ellugadóttir	Kona ks.	27/6	1879	Stóra-hambhaga	Skiffmannabr.	1898	"	"	
		Margrét Sigríður Þorgrímudóttir	b. p. Línem.	12/8	1907	Ríki			"	"	
		Þuríður Rosta	"	3/2	1909	"			"	"	
		Þórunn	"	19/10	1910	"			"	"	
		Ingigerður Gudrún	"	26/4	1912	"			"	"	
		Ókló	"	31/10	1915	"			"	"	
		Eygló	"	8/4	1918	"			"	"	
		Gerður Gudlaugsdóttir	"	22/3	1928	"			"	"	
153 (áður 111)		I. Ólafía Sigríður Jónsdóttir	ektja	21/7	1870	Sel	Grímsnes	1899	Þrk.	Lög. 153	
		Jón Kristínsson	verkam.	24/8	1895	Brjámsstaðir	Skeldahl.	"	"	"	
		Gudmundur Kristínsson	"	2/10	1901	Ríki			"	"	
		Gudbergur Gudjón Kristínsson	sjóm.	27/4	1903	"			"	"	
		Gudbjörg Kristínsdóttir	verkal.	5/8	1906	"			"	"	
		Gudjónía Þóra Kristínsdóttir	"	19/9	1908	"			"	"	
		Kristinn Gudbergsson	físlurb.	10/12	1926	"			"	"	
		Hallgrímur Jónsson	"	20/9	1896	Sel	Grímsnes	1899	"	"	Sjúklingur í Lópavogi.
		II. Hlammes Kristínsson	veilingam.	8/4	1894	Brjámsstaðir	Skeldahl.	1899 1918	pjlk	Lög. 20 A.	
		Helga Geirþrúður Þorvaldsdóttir	Kona ks.	11/8	1891	Bitungurdi	Ghesibjarhl.	1918	"	"	
		Kristinn	b. p.	14/1	1926	Ríki			"	"	
		Sigríður	"	24/8	1928	"			"	"	
		Þorvaldur	"	27/9	1929	"			"	"	
III. Fríðrik Sigurgeirsson	verkam.	31/7	1874	Hambsmýrar	Hálsh.	1929	"	Ákureyri			
Þorbjörg Sigurgeirsdóttir	Kona ks.	6/4	1879	Veisa	"	"	"	"			
Elisabet Fríðriksdóttir	b. p.	1/8	1902	Hjaltadalur	"	"	Símarf. söfnuði	"	Sjúklingur		
Ragna Gudbjörg Fríðriksd.	"	11/4	1920	Ákureyri	"	"	pjlk	"			
Juliana Jónsdóttir	vimmuk.	21/7	1897	Hvammur	Cyjaþjöll	"	"	Ásólþkali. Cyjaþjöll. Lög.			

Götunafn og húsa	Húsa-nr.	Falt nafn	Stétt eða atvinna	Fæðingar dagur	Fæðingar ár
Laugavegur (áttu 111A)	155	Siguwijn Simonson	bréfberi	20/5	1896
		Hölmfríður Halldórsdóttir	kona l.s.	7/5	1894
		Guðrún Kristín	b. þ.	9/9	1920
		Hallborg	"	7/12	1921
		Kristján	"	7/4	1924
		Sigurður	"	18/10	1928
		Vilborg Jónsdóttir	gamalmenni	6/8	1855
✓ (áttu 113)	157	I. Margrét Jónsdóttir	ektja	2/8	1875
		Sölbjörg Þorkelsdóttir	gamalm.	3/6	1864
		II. H. O. Walter Krausch	smíður	21/10	1899
		Þorbjörg D. "	kona l.s.	23/12	1902
		Ólafur Væli Þorsteinsson	b. þ.	25/4	1922
		Margrét Erla "	"	6/1	1924
		Óvald Henry "	"	16/5	1925
		III. Theodor H. Jónsson	verkam.	2/1	1874
		Ingvaldur Valdimarsdóttir	kona	12/12	1881
		Óskar Th. Þorkelsson	þann	7/12	1923
		Guðni Þorbergur Theodorsson	"	24/9	1925
		IV. Guðmundur Gíslason	gullsm.	29/9	1900
		Indiana Katrín Bjarnardóttir	frú	15/8	1904
		Albert Sigurður Guðmundsson	b. þ.	5/10	1923
		Gíslí	"	22/10	1924
		Guðjón	"	27/12	1925
		Skarphéðinn	"	15/2	1926
		Erla Svanhvít Guðmundsdóttir	"	9/4	1927
		Ingibjörg Guðmundsdóttir	ektja	11/7	1869
		Valtímus Magnússon	sjóm.	19/6	1900
Tanneý Bjarnardóttir	vinnuk.	23/12	1914		
Sverrir Halldórsson	nemand.		1914		
(áttu 114)	158	I. Guðmundur Audunsson	verkam.	31/7	1895
		Jóhanna Viktoría Þorsteinsdóttir	kona	14/2	1896
		Hermann Karl	b. þ.	21/2	1916
		Hervald Fridgeir	"	2/5	1918

Fæðingarstaður (bæjarnafn)	Fæðingarhreppur	Flutt til Rvíkur árið	Í hvaða söfnuði	Hvar búsettur við síðasta manntal	Athugasemdir
Sigrítarstaðir	Haganestri.	1918	Frk	Lög. 155	
Vilborgarkol	Mosfellssveit	1919	"	"	
Þringur	"	1920	"	"	
Rvík	"		"	"	
"	"		"	"	
"	"		"	"	
Urðakol	Gardahr.	1929	þyk	Þringur, Mosfellss.	
Stíphúll	Hrunambr.	1904	Frk	Lög. 157	
Drmsstaðir	Grimnes	"	"	"	
Dresden	"	1920	"	"	
Selárdalur	Kelldalahr.	1904	"	"	
Fischersund	Rvík	"	"	"	
Rvík	"	"	"	"	
"	"	"	"	"	
Staðahraun	Hrunambr.	1918	þyk	"	
Gri-Langey	Skarðströnd	"	"	"	
Rvík	"	"	"	"	
Bejanes	A-Gyjaflaahv.	1918	"	"	
Nes	Nordfjörtur	1922	"	"	
Rvík	"	"	"	"	
"	"	"	"	"	
"	"	"	"	"	
"	"	"	"	"	
Friðrikskol	Alftanes	1923	"	"	
Nes	Nordfjörtur	"	"	Njardar. 9	
Vestmannaeyjar	"	1927	"	Grindavík	
Slykiskihólmur	"	1928	"	"	
Eyrarsakki	"	1927	þyk	Lög. 158	
Nordlunga	Þorshlíð	"	"	"	
Þúsavík	Vestmannaeyjar	"	"	"	
"	"	"	"	"	

Götunafn og húsa	Húsa-nr.	Fult nafn	Stétt eða atvinna	Fæðingar dagur	Fæðingar ár	
Laugavegur	158	Katrín Svála	b. p.	23/12	1920	
		Slamma Ólöf	"	12/4	1922	
		Kristín	"	3/11	1925	
		II. Jónatan Kristinn Jónsson	verkam.	26/3	1897	
		Guðrún Einarisdóttir		15/4	1899	
		Amfríður Jónatansdóttir	b. p.	19/8	1923	
		III. Kristín G. Lárusdóttir		20/5	1899	
		Sveina Lárusdóttir		20/12	1909	
		Rannveig Lárusdóttir		7/10	1904	
		IV. Guðrún Magnúsdóttir	verkak.	12/5	1881	
		Louisa María Vigfúsdóttir	vimmuk.	1/10	1911	
		Þuridur Rósa Vigfúsdóttir	barn	19/8	1917	
		159	'Oskar Jónsson	verkam.	19/2	1891
		(áttu 115)	Sigurína Einarisdóttir	hústr.	11/5	1900
160	I. Geir Halldórsson	verslu.	29/12	1884		
(áttu 114A 'As)	Helga Arnadóttir	frú	29/12	1879		
Sveinar M. Guðmundsson	hjálparsv.	5/4	1913			
Sölvi H. Geirsson	barn	21/3	1925			
II. 'Olafur 'Olafsson	skósm.	16/3	1865			
Þórunn Jónsdóttir	hústr.	14/8	1875			
Þórir J. 'Olafsson	húsgagnasm.	23/10	1902			
Kristinn D. p. 'Olafsson	sendisv.	15/3	1915			
Vilhelmina S. Sigrún Jónsdóttir	barn	11/4	1920			
Ragnar S. 'Olafsson	húsgagnasm.	16/3	1908			
III. Svannborg Þorkelisdóttir	verkak.	18/9	1889			
Guðrún Jónsdóttir	skólja	5/9	1860			
Guðmundur p. Jónsson	barn	30/8	1921			
'Olafur B. Þorkelsson	verkam.	9/7	1895			
161	I. Guðmundur Guðmundsson	skósm.	23/3	1881		
(áttu 119)	Jónna Soffía Jónsdóttir	kona	2/7	1880		
Eggert J. Guðmundsson	b. p.	30/12	1906			

Fæðingarstaður (bæjarnafn)	Fæðingarhreppur	Flett til Rvíkur árið	Í hvaða söfnuði	Hvar búsettur við síðasta manntal	Athugasemdir
Brimmes	Nestmeyjar	1927	þjk	Lög. 158	
Nýhlöf	"	"	"	"	
"	"	"	"	"	
Sigluvík	Svalbardstokk.	"	"	Blönduhlíð	
Kálfhamar	Vindhelishr.	"	"	"	
Skureyri	"	"	"	"	
Þvammur	Þingeyrarhr.	1929	"	Þvammur	
"	"	1927	"	Karast. 9	
"	"	1926	"	Hvefjög. 18	
Minni 'Aðalsteinn	Valmuleystr.	1898	Frk	Lög. 158	
Rík	"	"	"	"	
"	"	"	"	"	
Rík	"	1918	þjk	Lög. 159	
Gandstaggi	Gardur	1924	"	"	
Þfri-Þrínaustur	Steidahr.	1916	þjk	Lög. 160	
Spurill	Landeyjar	"	"	"	
Lögberg	Seltjarnarneshr.	"	"	"	
Rík	"	"	"	"	
Kirkjubæjarklaustur	Kirkjubæjarhr.	1896	Frk	Mörk mit Lög.	
Mörk	"	"	"	"	
Rík	"	"	"	"	
"	"	"	"	"	
"	"	"	"	"	
"	"	"	"	"	
Nes	Kjalarneshr.	1914	Frk	Háskól. Lög. 50	
Langholt	Bæjarhr.	"	"	Nömuq. 10	
Rík	"	"	"	"	
Nes	Kjalarneshr.	1929	"	Kullafind. Kjalarnes.	
Hónakot	Þardahr.	1908	Frk	Lög. 161	
Kjardvík	Keplavíkurb.	"	"	"	
Stapakot	"	"	"	"	

Götunafn og húsa	Húsa- nr.	Falt nafn	Stétt eða atvinna	Fæðingar dagur	Fæðingar ár	Fæðingarstaður (bæjarnafn)	Fæðingarhreppur	Flett til Rvíkur árið	Í hvaða söfnuði	Hvar búsettur við síðasta manntal	Athugasemdir	
Laugavegur	161	Tarmey Guðmundsdóttir	barn	22/12	1908	Stapakal	Keflavíkurhr.	1908	Frk	Þoy 161		
		Hannes Hammesson	höfund.	16/2	1917	Róik			"	"		
		Eyjólfur Þorsteinsson	læringi	29/1	1907	Þorsteinsstaðir	Hauckadalur	1929	"	"	Þorsteinsstaðum	
		Sigríður H. Jónsdóttir	veturast.	25/11	1911	Glerárskógar	Skammssveit	1928	"	"	"	
		II. Guðmundur Jónsson	sjóm.	14/7	1878	Hekingsdalur	Kjós		þjk	"	Þoy. 161	
		Jóhanna Guðrún Gísladóttir	kona	24/6	1880	Búlandsnes	Djúpivogur	1903	"	"	"	
		III. Sigrún Jónsson	verkam.	29/10	1878	Krisuvík	Selvogshr.	1905	Frk	"	"	
		Ingríður Jóhannsdóttir	kona	12/2	1887	Skáney	Reykholtsdalur	1911	"	"	"	
		Jóna B.	barnþ.	24/2	1913	Róik			"	"	"	
		Guðrún Ó.	"	23/11	1920	"			"	"	"	
		Rógeir	"	16/2	1923	"			"	"	"	
		Hanna A.	"	25/10	1927	"			"	"	"	
		IV. Jón Árnason	sjóm.	27/11	1877	Nidines	Kjalarneshr.	1902	"	"	"	
		Ragnhildur Jónsdóttir	kona	27/10	1878	Krisuvík	Selvogshr.	"	"	"	"	
		Jóhann Björgvin Ágúst Jónsson	sjóm.	24/6	1904	Róik			"	"	"	
		Guðmunda María Jónsdóttir	simam.	2/11	1905	"			"	"	"	
		Árnea Sigríður Jónsdóttir	"	22/11	1908	"			"	"	Laugav. 38	
		Marta Jónsdóttir	barn	23/7	1912	"			"	"	" 117	sjúkel. á Vífilsstöðum
		Ragna Jóna Jónsdóttir	"	28/9	1913	"			"	"	"	
		Ingríður Jónsdóttir	"	3/11	1916	"			"	"	"	
V. (áttum 119)	163	I. Guðmundur Guðmundsson	afgóm.	6/5	1880	Ísafjörður		1915	þjk.	Þoy. 163		
		Nikolína H. K. Þorlákadóttir	kona	9/6	1884	"		"	"	"		
		Leifur Guðmundsson	nemandi	30/5	1910	"		"	"	"		
		Jónína E.	verstru.	18/3	1912	"		"	"	"		
		Júliana Þórunn	barn	11/12	1913	"		"	"	"		
		Guðrún Þ.	"	22/4	1915	Ólafsvík		"	"	"		
		Þorlákur	"	22/1	1917	Róik		"	"	"		
		Þryndís	"	16/7	1920	"		"	"	"		
		Karl Reynir	"	29/7	1922	"		"	"	"		
		Inga	"	29/9	1923	"		"	"	"		
		Ágúst Valur	"	29/6	1926	"		"	"	"		
		Anna	"	16/2	1928	"		"	"	"		
		II. Hans Julius Hansen		26/6	1882		Bornhöfn	1908	"	"	Þoy. 119	
		Saffia Pétursdóttir	kona	21/10	1888	Middalur	Kjósarhr.	1919	"	"	"	
		B. Júliana Hansen	barn	17/7	1919	Blönduá	Hinnarháls		"	"	"	

Götunafn og húsa	Húsa-nr.	Fult nafn	Stétt eða atvinna	Fæðingar dagur	Fæðingar ár
Haugavegur	163	Karl Alfed Hansen	barn	21/12	1920
		Mlda Boyndis "	"	19/7	1922
		Sveinb. ískírl	"	3/4	1929
		III. Bjarni S. Semundsson	bilstj.	8/7	1906
		Sigrún Helgadóttir	kona	6/4	1906
		IV. Sveinn Jónsson	verkam.	10/3	1879
		Guðrún Júlíana Tómasdóttir	kona	18/2	1889
		Björgvin Róðalsteinn Sveinsson	"	10/12	1911
		Reynir Alfed Sveinsson	barn	3/7	1916
		Fraust Sveinsson	"	6/3	1924
(áður 121)	165	I. Guðjón Guðmundsson	verkam.	14/5	1873
		Sigríður Bjarnadóttir	kona	26/6	1888
		Jóhanna S.	b. p.	1/5	1913
		Sigurðis	"	29/12	1918
		Þorbjörg L.	"	6/11	1922
		Jóhanna Kristín	"	19/5	1924
		Þórir Hafsteinn	"	8/2	1927
		II. Ragnheiður Steindórsdóttir	lausak.	8/7	1860
		III. Jónína Guðmundsdóttir	verkat.	2/9	1885
		Pálína M. Pálsdóttir	barn	17/9	1924
Guðmundur P. Magnússon	verkam.	14/3	1907		
Kristín P. Magnúsdóttir	verkat.	25/7	1914		
(áður 123)	171	I. Þósti Þórlason	Silfursm.	30/4	1872
		Margrét Sigurðardóttir	húsfóu	2/9	1874
		Magna 'Ósk Þórladóttir	b. p.	7/10	1904
		Sigríður Ragna Þórladóttir	"	9/2	1912
		Sigurjón Þórlason	"	15/2	1915
		Gissur Pálsson	námsm.	13/12	1909
		Guðmundur Eiríksóttir	"	16/10	1904
		II. Sigurjón Jónsson	verkam.	5/4	1894
		Sólveig Róshildur Ólafsdóttir	hústr.	13/7	1900
		Ólafur Jón Sigurjónsson	b. p.	2/6	1921
Þórunn Ólafía Sigurjónsdóttir	"	8/2	1923		

Fæðingarstaður (bæjarnafn)	Fæðingarhreppur	Flutt til Rvíkur árið	Í hvaða söfnuði	Hvar búsettur við síðasta manntel	Athugasemdir
Rvík			þjk	hög. 119	
"			"	"	
"			"	"	
Arnabolu	Helgafellssveit	1928	frk	Borgþing. 25	
Slóru-Reykir	Þraungerðishr.	1929	"	Gríðrast.	
Dvergasteinn	Seyðisfjörður	1919	þjk	hög. 119	
Hafnarfjörður	"	"	"	"	
Estkifjörður	Estkifjör.	"	"	"	
"	"	"	"	"	
Rvík			"	"	
Arnkotludalur	Tungusveit	1911	þjk	hög. 165	
Reykholar	Reykholahr.		"	"	
Rvík			"	"	
"			"	"	
"			"	"	
"			"	"	
Mýrarhús	Seltjarnarnes	1904	frk	"	
Saurber	Árnessísla	1923	"	Mjölrisst. 14	
Rvík		"	"	"	
Rvík		"	"	"	
Videy	Kjósarsísla	"	"	"	
Raudaberg	Þlögstandshr.	1907	frk.		
Breidabúset.	"	"	"		
'Deyrarnes	Þyrarbakkahr.	"	"		
Rvík			"		
"			"		
Þykkríbær	Kirkjubæjarhr.		"	hög. Þykkríbær	
Efri Gröf	Villingaholtshr.		"	" Fejunes, Villingaholtshr.	
Ník	Þinni-Ákraneshr.	1914	þjk.		
Rvík			"		
"			"		
"			"		

Götunafn og húsa	Húsa-nr.	Fult nafn	Stétt eða atvinna	Fæðingar dagur	Fæðingar ár	Fæðingarstaður (bæjarnafn)	Fæðingarhreppur	Flutt til Rvíkur árið	Í hvaða söfnuði	Hvar búsettur við síðasta menntel	Afhugasemdir
Laugavegur	171	Sigurður Sigurjónsson	b. p.	27/3	1924	Ríki			pjk	Lög. 171	
		Meyb. ískírl	-	7/9	1925	"			"	"	
		Sveimb. ískírl	-	11/6	1927	"			"	"	
Lög.: Höfði		Matthias Einarsson	læknir	7/6	1879	Alreynri		1887	engum	Höfði, Ríki	
		Ellen Einarsson, f. Jóhannesson	húsmóðir	10/4	1883	Ríki			pjk	" "	
		Matthias Matthiasson	stud. med.	12/3	1907	"			engum	" "	
		Maria Matthíasdóttir	námssm.	16/8	1911	"			pjk	London	
		Lofisa Matthíasdóttir	"	20/2	1917	"			"	Höfði Ríki	
		Þorsteinn G. Simonarson	stud. jur.	10/1	1905	Lækur, Skagaf.	Víðvíkurhv.	1924	"	" "	högsk. Kólkuó
		Sighvatur Jónsson	vinnum.	21/2	1885	Ríki			engum	" "	
		Jóhanna Bjarnadóttir	vinnuk.	10/12	1906	Sleggjólakur	Staphaltstungur	1925	pjk	" "	
		Magdalena Margrét Ódilsdóttir	"	15/8	1909	Ríki			Frk	Bjarnaborg	
Lög. Tungu	I.	Oddur Kristjánsson	ráðsm.	14/12	1880	Selalatur	Taltenafjörður	1929	pjk	Seltjarnnes	
		Kristjana S. Pétursdóttir	kona	6/12	1877	Bali	Kjalarneslv.	"	"	"	
		Kristján T. Oddsson	vinnuadr.	16/8	1912	Vaðlar	Mosvallalur.	"	"	"	
		Rannveig Ódilsdóttir	dóttir	23/6	1917	"	"	"	"	"	
		Kristófer G. J. Kristófersson	kálaborn	26/2	1917	Ísafjörður		"	"	"	
		Fjála Ódilsdóttir	dóttir	2/1	1915	Vaðlar	Mosvallalur.	"	"	"	
		Þóra Friðbjarnardóttir	húskona	7/11	1865	Húlar, Kjaltad.	Skagafj.	1922	"	"	Tungu
		Jónfríður G. Helgadóttir	" "	21/8	1878	Höf	Þingeyrarhv.	1926	"	"	"
	II.	Lingja Gestsdóttir	dóttir hennar	9/9	1909	Þingeyri	"	"	"	"	
		Gustaf A. Gestsson	verkam.	8/6	1905	Lilla-eyri	Suðurfjandalur.	1929	"	"	Díjafandi
		Hjörtur Hausson	kaupm.	24/8	1883	Ríki		"	"	"	Tungu
		Anna Brandsdóttir	húsf.	1/3	1894	Keflavík u. földi	Yfri-Neslv.	1910	"	"	"
		Hans A. Hjartarson	b. p.	29/9	1912	Ríki		"	"	"	Námsskóli
		Hjörtur Hjartarson	"	6/4	1915	"		"	"	"	"
		Anna S. Hjartardóttir	"	31/10	1917	"		"	"	"	"
		Helgi T. Hjartarson	"	15/1	1924	"		"	"	"	"

Götunafn og húsa	Húsa- nr.	Fult nafn	Stétt eða atvinna	Fæðingar dagur	Fæðingar ár
Haugavegur, Hekjarhammi		Pórunn Guðmundsdóttir	húsfri	8/11	1866
		Einar Ólafsson	bóndi	1/5	1896
		Berka Agústa Sveinsdóttir	húsfri	31/8	1896
		Gunnar Ólafsson	vinnum.	3/8	1910
		Stefán Otto Helgason	fóðkerfi.	23/10	1920
		II Guðmundur Guðmundsson	skm.	2/0	1878
Lög. Seljaland		Guðbjörg Jóhannsdóttir	ráðsk.	8/9	1885
		Guðrún Guðmundsdóttir	vinnust.	10/8	1889
		Anna Guðmundsdóttir	"	8/10	1900
		Einar Snorrason	"	25/5	1856
		Stefán Snorrason	"	30/9	1869
		Jens Kristjánsson	"	2/5	1852
		Pórarinn Jónsson	"	11/7	1850
		Sveinn Arnason	"	28/1	1856
		Haraldur Knudsen	"	7/11	1911
		Sigurgeir Jóhannsson	"	"	"
		Pórunn Melchiorisdóttir	"	3/10	1848
		Ólöf Þorsteinsdóttir	"	29/9	1852
		Vigdís Magnúsdóttir	"	24/6	1853
	Þimbjörg Þimisdóttir	"	12/11	1882	
	Kristín Jóhanna Kristjánsd.	"	15/10	1889	
	Guðbjörg Bjarnadóttir	"	7/4	1893	
Lög. Brimstadir (áður Undraland A)		Eide Hans	kaupm.	17/1	1892
		" Guðrún	kona h.	29/4	1894
		" Kristín	b. þ.	22/10	1921
		" Ragnheiður	"	17/3	1924
		" Hans	"	20/5	1929
Lög. Múdraland	I.	Jóhanna Sigfrídsdóttir	elkja	25/11	1875
		Póra Manta Stefánsdóttir	kennari	1/11	1905
	II.	Jón Kristján Gunnarsson	trésmíðr	13/2	1903
		Róhlfheiður Þorvaldardóttir	frú	4/12	1907
		Hjalti Þorvaldsson	virkavengr	13/2	1915

Fæðingarstaður (bæjarnafn)	Fæðingartreppar	Flutt til Rvíkur árið	Í hvaða söfnuði	Hvar búsettur við síðasta manntal	Áthugasemdir
Nýibær	Gardahr.	1917	þyk	Hekjarhammi	
Tlekkudalur	Kjós	1925	"	"	
Hafnarfjörður	"	1917	"	"	
Kelkudalur	Dyphúlahr.	1929	"	Torfastöðum	
Hafnarfjörður	"	"	"	Hafnarf.	
Nýibær	Gardahr.	1917	"	Lokast. 3	
Mýrarkul	Hofshv.	1910	þyk.	Seljaland	
Ófeigsveyni	Þorneshv.	1918	"	"	
Gjálegrartunga	Aulakvíll	1910	"	"	
Rvík	"	"	þyk	"	þurfalingsur
Litli bær	Þlftaneshv.	1904	"	"	"
Rvík	"	1927	"	"	"
Brandshví	Gaulverjabæjarhr.	1885	"	"	"
Sel	á handi	"	"	"	"
Rvík	"	"	"	"	"
Jámgerðarstaðir	Grindavík	"	"	"	"
Þórakul	Keflavíkshv.	1899	"	"	"
Sudurkól	Grimsnes	"	"	"	"
Þórarinsstaðir	Hrunamhr.	1902	"	Grimsstadahlolt	þurfalingsur
Jóni Lambadalr	Mýrahv.	1928	"	Klúfn	"
Strönd	Langanes	"	"	Seljaland	"
Noregur	"	1912	þyk	Brimet., áður Múdraland a.	
Gilsárteigur	Eitapinghá	1920	"	"	
Rvík	"	"	"	"	
"	"	"	"	"	
"	"	"	"	"	
Hleppjárnstaðir	Þróarstunga	1913	þyk	Múdraland	
Rvík	"	"	"	"	
Kross	Fellnahv.	1923	þyk	Hv. 42	
Skrida	Breitdalshr.	1925	"	"	
"	"	1928	"	"	104

Götunafn og húsa	Húsa-nr.	Fult nafn	Stétt eða atvinna	Fæðingar dagur	Fæðingar ár	Fæðingarstaður (bæjarnafn)	Fæðingarhreppur	Flutt til Rvíkur árið	f hvaða söfnuði	Hvar búsettur við síðasta manntal	Fithugasemdir
Lög. Mndraland	III	Porvarður Helgason	verkam.	12/7	1874	Gautavík	Beruneslir.	1928	þyk	Dlog. 104	
		Þórunn Sigríður Þórdardóttir	húsf.	4/1	1885	Berufjörður	"	"	"	"	
		Gunnlaugur Þorvarðsson		9/6	1909	Skriða	Þreidalslir.	"	"	"	
		Gísli Þorvarðsson	málaran.	15/11	1911	"	"	1929	"	Korpséfstadir	
		Sigurður Þorvarðsson	barn	14/3	1917	"	"	1928	"	Nífilsstadir	
		Anna Helga Þorvarðardóttir	"	20/11	1926	Miðhús	Gerdalur.	"	"	Dlog. 104	
		Sigríður Gunnlaugsdóttir	gamalmenni	12/5	1852	Flaga	Þreidalslir.	"	"	"	
Lög. Austurhlíð		Gudmundur Ólafsson	verkam.	10/9	1885	Selpartur	Gaulvignabrejarkr.	1919	þyk	Austurhlíð	
		Helga Gunnlaugsdóttir		19/5	1894	Þórtartkol	Selvoogsbr.	"	"	"	
		Ólafur Gudmundsson		12/5	1912	Lambhagi	Gardalur.	1920	"	"	
		Gudjón Gudmundsson		18/6	1914	"	"	1921	"	"	
		Gudrún Gudmundsdóttir		13/8	1921	Róik			"	"	
		Rísa Gudmundsdóttir		8/10	1923	"			"	"	
		Gudfríma Gyða Gudmundsd.		13/2	1925	"			"	"	
		Gudrún Agústa Sigurðard.	verkak.	27/11	1908	Þrártartkol	Naluskysust.	1920	"	"	
		Pálína Gunnlaugsdóttir	"	3/9	1898	Þórtartkol	Selvoogur	1924	"	"	
		Steinn Jónsson	verkam.	8/7	1864	Mel...	Stóra dalshv.	1929	"	Vogi, Straumbr. Heysaríslu.	
Lög. Austurhlíð (nótt)		Olsew Carl Bertram Herman	kaupm.	22/1	1880	Khöfn		1909	þyk	Stoket Island	
		" Melba Nancy Anna	húsmóttir	11/7	1880	"		1910	"	"	
		" Inger Hansigne	dóttir	30/8	1912	Róik			"	"	
Lög. Austurhlíð A.		Sigurður Vigfússon	verkam.	4/11	1868	Ólafslausstadi	Haltahlr.	1919	Ftk	Austurhlíð A.	
		Ingiþjörg Einarisdóttir	kona ko	16/9	1881	Slóe	Gardahlr.	1920	"	"	
		Pálína Þorkeldsdóttir	b. p.	2/8	1903	'Óskak	Hospellshv.	"	"	"	
		Anna Ásta Sigríður Sigurðard.	"	6/11	1920	Róik			"	"	
Lög. Þorðalaugar		Kristján Loftsson	laugavörð	24/9	1862	Hallsstadir	Fellsstrhr.	1915	Ftk	Laugum	
		Ingiþjörg Einarisdóttir	húsf.	17/8	1866	Bolnastadir	Svartárdalur	"	"	"	

Götunafn og húsa	Húsa-nr.	Fult nafn	Stétt eða atvinna	Fæðingardagur	Fæðingarár
Lög. Gjöðheimur		Jónas Jónsson	verkam.	2/6	1881
		Kristín Siguðardóttir	kona h.	26/11	1874
		Siguður Jónasson	k. p.	21/8	1909
Lög. Brekka		Ingibjörg Jónsdóttir	húsmóttir	26/7	1877
		Guðm. S. Guðmundsson	húsfatir	4/6	1887
		Kristján R. Guðmundsson	barn	24/9	1918
Lög. Brekka		Jón Guðmundsson	landv.	5/12	1886
		Guðrún Júlíana Sveinsdóttir	húsf.	1/7	1890
		Sigríður Júlíana Jónsdóttir	barn	9/2	1916
		Guðmundur Jónsson	"	28/4	1918
		Magnús Jónsson	"	11/8	1920
		Sveinn Svannur Jónsson	"	11/11	1922
Lög. Langholt.		Haraldur Jónsson	grasmyl	18/6	1888
		Halldóra Sveinbjörnsdóttir	húsf.	18/7	1893
		Helgi Hamsson Haraldsson	barn	23/2	1915
		Hórtur	"	28/2	1916
		Jón Þorbergur	"	6/8	1917
		Þórir	"	29/3	1921
Lög. Syðra-Langholt.		Hannes Einarsson	bílskj.	15/8	1893
		Guðbjörg Þorleifsdóttir	húsmóttir	4/10	1905
		Guðrún Jónsdóttir	vinna	2/9	1881
		Hannes Ingvor Þindal Guðmunds.	barn	23/3	1923
		Lúdvík Hafsteinn Jónsson	nem.	12/5	1914
Lög. Litli-Hvammur.		Ingimundur Hallgrímsson	bóndi	6/9	1875
		Þorbjörg Bjarnadóttir	kona	29/11	1880
		Margrét Ingimundardóttir	námsm.	23/9	1910
		Bjarnheidur Ingimundardóttir	"	15/9	1913

Fæðingarstaður (bæjarnafn)	Fæðingarhreppur	Fleitt til Rvíkur árið	Í hvaða söfnuði	Hvar búsettur við síðasta manntel	Athugasemdir
Bálkastatú	Ufri Torfustadalv.	1918	þyk	Gjöðheimur	
Köpsvatu	Strunamamalv.	"	"	"	
Rvík	"	"	"	"	
Hagi	Bandastrandarhr.	1918	þyk	Brekka	
Rvík	"	"	"	"	
"	"	"	"	"	
Báshaukseyri	Bensastadalv.	1902	þyk	Nestung. 53	A
Skóra Sel	Rvík	"	"	"	
"	"	"	"	"	
"	"	"	"	"	
"	"	"	"	"	
"	"	"	"	"	
Klopp á Selsholti	Rvík		þyk	Langholt	
Olull	Hafnarf.	1896	"	"	
Rvík	"	"	"	"	
"	"	"	"	"	
"	"	"	"	"	
"	"	"	"	"	
'Arbor	"Olfuskr.	1913	Frk.	Ótinog. 14 b	
Skóra Þinfeel	Seinavatnshr.	1925	"	"	
Þorköllu staðir	Grindavík	1913	"	Þingh. 9	
Elfos. Sask.	Canada	1925	"	Dýsjar. Gardahr.	
Bjarg	Akranes	1929	"	Bjarg	
Rvík		1902	þyk	Litli-Hvammur	
Þjón	Biskupslungur	1909	"	"	
Rvík	"	"	"	"	
"	"	"	"	"	

Götunafn og húsa	Húsa- nr.	Falt nafn	Stétt eða atvinna	Fæðingadagur	Fæðingarár
Frög. Lilli Hvamms (ph)	✓ ✓	Guðrún Ingimundardóttir	barn	9/12	1915
		Oskar Guðmundsson	"	16/2	1918
		Þomasleidi Grímsson	verkam.	25/10	1883
		Guðný Kristjánsdóttir	hústr.	7/9	1883
		Sveinbjörn	b. p.	18/2	1915
		Hákon	"	15/7	1918
		Einar Kr.	"	6/7	1919
		Helga	"	9/9	1920
		Þjarni	"	7/11	1925
Kristín Jónsdóttir	móti konum	1/9	1848		
Nýll húsi við Lilla Hvamm	✓	Haraldur Richter Richter	verkam.	19/10	1893
		Kristbjörg J. "	Kona h.	27/7	1893
		Magnús H. "	barn	30/1	1925
		Samuel "	"	28/2	1926
		Sigurjón "	"	25/6	1928
		Kristinn Jónsson	verkam.	26/12	1895
		Jón Erlendsson	gamalm.	3/2	1856
		Sigríður p. Danielsdóttir	"	25/12	1854
Frög. Laugabrekkja		Grimmulfur Hermannus Ólafsson	hústr.	9/7	1880
		Stefanía Fríðriksdóttir	hústr.	25/1	1891
		Kristín Þorleifsdóttir	vimmuk.	30/11	1890
		Asgeir Björnsson	vimmum.	21/5	1881
		Sveinbjörn Sigurðsson	léttastr.	24/10	1914
		Sigurður Þómasson	námsm.	16/7	1910
		Frög. Míli.	I.	Guðmundur Kjartan Jónsson	alm. vima.
Guðrún Pálína Jónsdóttir	Kona h.			3/11	1886
Svanhildur Guðmundsdóttir	b. p.			4/4	1912
Jóna Þjórg	"			17/7	1915
Jón Valgeir	"			19/1	1920
Guðmundur Kjartan	"			25/6	1924
Þjórg Magnúsdóttir	gamalm.			20/9	1847

Fæðingarstaður (bæjarnafn)	Fæðingarhreppur	Flutt til Rvíkur árið	í hvaða söfnuði	Hvar búsettur við síðasta manntal	Áthugasemdir
Ríki			þyk	Lilli slo.	
Bardnes	Norðjandahl.	1927	"	"	
Asakal	Biskupsstungubr.	1919	"	"	
Heiðshúll	Landm. hr.	"	"	"	
Torfastadir	Biskupsst. hr.	"	"	"	
Torfastadiklat Lilli Hvamms	"	"	"	"	
Lilli Hvamms	Ríki		"	"	
"	"		"	"	
"	"		"	"	
Heidi	Olullamannah.	1928	"	"	
Styckishólms		1920	Frk	Þjarnant. 3	
Fáskrútsbakki	Miklaholtsh.	1922	"	"	
Ríki			"	"	
"			"	"	
"			"	"	
Fáskrútsbakki	Miklaholtsh.	1928	"	Frög. 53 B.	
Melkól	Stadarsveit	"	"	"	
Grisatunga	Stafholtsh.	"	"	"	
Máfahlit	Neshv. innan tnis	1908		Laugabrekkja	
Skáli	Fellsbr.	1914		"	
Gjall	"	1918		"	
Ballastadir	Hraungerðish.			Lindarg. 6	
Ríki				Alfheimar	
Mithóll	Fellsbr.			Frög. Hofsós.	
Kotlaugar	Hrunamannah.	1898	Frk		
Breitholt	Seltjarnarnesh.	1902	"		
Ríki			"		
"			"		
"			"		
"			"		
Óttarsstaða	Gantab.	1902	"		

Götunafn og húsa	Húsa- nr.	Fult nafn	Stétt eða atvinna	Fæðingardagur	Fæðingarár	Fæðingarstaður (bæjarnafn)	Fæðingarhreppur	Flutt til Rvíkur árið	Í hvaða söfnuði	Hvar búsettur við síðasta manntal	Athugasemdir
Lög. Müli	(fr.)	Helga Loftsdóttir	gamalm.	24/11	1850	Hallsstaðir	Fellsstrandarlv.	1919	frk.		
		Gudmundur Eyþór Einarsson	vinnum.	29/10	1907	Ríki		1926	"		
		II. Eyjólfur Gudmundsson	alm. vinnma	7/4	1894	Móakot	"Olfuskr.	1926	þyk		
		Sigríður Magnúsdóttir	Kona h.	9/1	1896	Þraun	"		"		
		Gudrún Marta	b. þ.	9/10	1918	"	"		"		
		Sigrún	"	28/10	1921	Ríki			"		
		Gunnlaugur	"	15/1	1924	"			"		
		Magnús Sveinb. ískirk	"	28/8	1925	"			"		
			"	4/5	1929	"		"			
Lög. Dalur.		Magnús Magnússon	verkam.	8/4	1866	"Olvaldsstaðir	Borgarhr.	1901	frk.	Dalur	
		Helga Grímsdóttir	Kona h.	11/5	1888	Grímsstaðir	Ríki		"	"	
		Ragnar B. Magnússon	verkam.	13/11	1912	Ríki			"	"	
		Magnús T. Magnússon	vika dr.	16/11	1915	"			"	"	
		Ávalheidur M. Magnúsdóttir	barn	22/7	1921	"			"	"	
		Gudrún A.	"	11/3	1924	"			"	"	
		Rakel G.	"	19/8	1925	"			"	"	
		Meyb. ískirk	"	19/1	1928	"			"	"	
Lög. Reykjaborg.		'Olafur Grímsson	verkam.	17/10	1877	Hálmur	Selþjarnarneshr.	1913	þyk	Reykjaborg.	
		Ingigundur Jónsdóttir		28/8	1874	Holtsmúli	Landhr.	"	"	"	
		Ingá Ragnhildur 'Olafsdóttir		4/11	1914	Ríki			"	"	
Lög. 'Alfabrekka		Jón Gudmundsson	bóndi	18/8	1891	Móakot	Alraneshr.	1926	þyk	'Alfabrekka	
		Gudbjörg Grímsdóttir	frú	18/10	1902	Ríki		"	"	"	
		Gunnar Helgi Eyjólfsson		29/10	1916	Þrautarholt	Þraunhr.	"	"	"	
		II. Helgi Jón Magnússon	bífast.	17/9	1903	Hlof	Þingeyrarhr.	1929	"	Hágafell	
		Gudlaug Jóhannsdóttir	frú	4/5	1902	Múlakot	Landareykjadalshr.	"	"	"	
Lög. Engibær.		Magnús Jónsson	verkam.	25/4	1888	Brútholt	Selþjarnarneshr.		frk.	Engibær	
		Hrefna Eggvatsdóttir	búskógrá	10/8	1893	Hálmur	"	1913	"	Ríki	
		Ásdís Magnúsdóttir	barn	27/12	1913	Ríki			"		
		Eggert Magnússon	"	10/3	1915	"			"		

Götunafn og húsa	Húsa-nr.	Falt nafn	Stétt eða atvinna	Fæðingardagur	Fæðingarár	Fæðingarstaður (bæjarnafn)	Fæðingarhreppur	Flutt til Rvíkur árið	Í hvaða söfnuði	Hvar búsettur við síðasta manntal	Athugasemdir
Lög. Engibær	(ph)	Valgerður Björg Magnúsdóttir	barn	12/2	1920	Rvík			Frk		Til heimilis á Hólmi í Seltjörv.
		Jón Guðmundur Magnússon	"	5/5	1921	"			"		
		Guðrún Magnúsdóttir	"	21/11	1923	"			"		
		Magnús Magnússon	"	21/10	1925	"			"		
		meyb. ískirt	"	30/11	1927	"			"		
		soeint. ískirt	"	22/1	1929	"			"		
Lög. Soqam. Merkisteinn		Konráð Arnason	verkun.	26/2	1902	Hraun	Grindavík	i vor	þyk	Grindavík	
		Sigríður Jónsdóttir	hústr.	1/9	1895	"	"	"	"	"	
		Asta Halldóra Konráðsdóttir	barn	6/11	1924	Móat	"	"	"	"	
		Anni Jón Konráðsson	"	16/9	1926	"	"	"	"	"	
		Sigríður Þóra Konráðsdóttir	"	15/11	1928	"	"	"	"	"	
Lög. Soqam. Hlíðarhvamur		Bjarni Sigmundsson	verkun.	26/2	1898	Hvalster	Raudasandshv.	1921	þyk	Hlíðarhvamur	
		Guðrún Snorradóttir	kona h.	13/8	1896	Hringur	Nítvíkurhv.	"	"	"	
		Inga Dóra	b. þ.	5/1	1923	Tunga	Rvík	"	"	"	
		Anton Snorr	"	24/9	1925	Hlíðarhvamur	"	"	"	"	
		Björgvin Sigmundur	"	5/5	1928	Hlíðarhvamur	"	"	"	"	
		Snorr Þessason	"	18/9	1861	Tunga	Fejal	1923	"	"	
		Teodor Sigmundsson	lausam.	1/9	1895	Ásgeirsá	Nítidalur	"	"	Klappanest. 42.	
Lög. Soqam. Sjóanahóll		Páll Óskar Lárusson	trism.	20/9	1880	Sjóanahóll	Valnleysuskr.	1898	Frk	Sjóanahóll	
		Jóhanna Þorgrímsdóttir	hústr.	25/5	1891	Ormalón	Þistilfjörður	1912	"	"	
		Lárus Pálsson	skólajiltur	12/2	1914	Rvík		"	"	"	
		Hálmfríður Pálsdóttir	barn	29/7	1923	"		"	"	"	
		Elias Jakob Guðmundsson	verkun.	19/11	1901	Þórshöfn	Fareyjar	1929	"	"	Lögh. Vestmannaeyja.
Lög. Soqam. Litla Hlíð		Einar Þórðarson	skósm.	6/2	1885	Rvík			þyk		
		Maria Kristín Jónsdóttir	kona h.	11/5	1888	"			"		
		Jón	b. þ.	19/12	1912	"			"		
		Ingebjörg	"	9/8	1915	"			"		
		Rísa	"	3/5	1919	"			"		
		Geirlaus	"	29/3	1923	"			"		

Götunafn og húsa	Húsa-nr.	Fult nafn	Stétt eða atvinna	Fæðingar dagur	Fæðingar ár	Fæðingarstaður (bæjarnafn)	Fæðingarhreppur	Fleitt til Rvíkur árið	Í hvaða söfnuði	Hvar búsettur við síðasta manntal	Áthugasemdir
Laugav. Sogamyri Lilla Hlíð		Gunnar Einarsson	b. þ.	5/6	1926	Rvík			þjk		
		Þórunn Einaradóttir	"	9/11	1928	"			"		
Lug. Sogahlíð		Kristófer Grímsson	búfr.	12/4	1893	Steig	Dyghólalv.	1917	þjk	Sogahlíð	
		Guðný Jónína Jónsdóttir	húsf.	12/6	1883	Sjávarborg	Skardslv.	1914	"	"	
		Helgi Markús	b. þ.	9/8	1918	Rvík			"	"	
		Haukur	"	5/11	1919	"			"	"	
		Þjórgvin	"	20/5	1921	"			"	"	
		Anna 'Olafsdóttir	vimmk.	21/5	1909	Kelkudalur	Dyghólalv.	1929	"		Kelkust. Myrdal
		Guðbjörg Sveinsdóttir	l.k.	9/8	1879	Raufarfell	A. Eyjafjallalv.	1926	"		"
Lug. Fagnidalur		Jón Bergsson	bóndi	7/9	1883	Birnisfell	Fellalv.	1918	þjk	Fagnidalur	
		Amprindur Þjarnadóttir	húsf.	20/11	1898	Leidólfsstaðir	Slakkeseyralv.	1923	"	"	
		Elin	b. þ.	23/11	1918	Rvík			"	"	
		Katrín	"	8/10	1922	"			"	"	
		Bergur	"	24/5	1924	Korguflst.	Mosfellsveit		"	"	
		Þjarni	"	9/12	1927	Fagnidalur Rvík			"	"	
		Þórunn	"	10/3	1928	"			"	"	
		Jón Jónsson	gamalm.	15/7	1862	Keinaberg	Mýralv. Hornafj.	1929	"		Víðifellir Flútsdal. N.M. Dvelur hér 7/10-30/12
		Dagbjört 'Olafsdóttir	vevark.	28/5	1901	Steig	Mýrdalalv.		"		Kvamm
		Sveinn Ragnar Jónsson	sjómadr	12/2	1912	Strapalunga	Engihlíttalv.		"		Blönduós Dvelur hér frá 1/10 - 31/2
Lug. Fagnidalur (nyst húsi)		Þórunn Jónsson	verkam.	22/5	1889	Háll	Hunda-Reykjadal	1910	Fmk	Frakkastíg 15	
		Gróa S. Sveintjörnsdóttir	kona h.	3/12	1881	Meidastadaskot	Rosnatvalanestv.	1905	"	"	
Lug. Nonarland		Páll Guðmundsson	bóndi	29/3	1885	Þöðvarshólar	Þveraralv.	1929	þjk	Þöðvarshólar	
		Anna Halldórsdóttir	húsf.	21/10	1886	Reykjadalskot	Þrunnamalv.	"	"	"	
		Sigríðr Soffía Páldóttir	b. þ.	20/8	1918	Þöðvarshólar	Þveraralv.	"	"	"	
		Guðmundur	"	8/7	1919	"	"	"	"	"	
		Sigríðr	"	22/7	1920	"	"	"	"	"	
		Elinborg Sædis	"	3/9	1923	"	"	"	"	"	
		Snæbjörn	"	12/8	1924	"	"	"	"	"	
		Halla Halgordur	"	2/2	1929	"	"	"	"	"	

Götunafn og húsa	Húsa- nr.	Fult nafn	Stétt eða atvinna	Fæðingar dagur	Fæðingar ár	Fæðingarstaður (bæjarnafn)	Fæðingarhreppur	Fjutt til Rvíkur árið	f hvaða söfnuði	Hvar búsettur við síðasta manntal	Athugasemdir
Laugav. Nonarland	II.	Guðlaugur Jón Eggertsson	verkam.	11/5	1904	Korná	Neshreppur	1926	þyk	Lindjost. 6	
		Matthías Þorsteinur Karel Björn	"	22/11	1896	'Olafurík	Neshv.	1929	"	Lindarg. 32	
		Oðlúinn Sigríður Bjarnadóttir	kona ks.	22/5	1888	Ríik	"	"	"	"	
		Bjarni Kristinn Matthíasson	b. þ.	26/12	1927	"	"	"	"	"	
		Matthildur Þorkels Matthíasdóttir	"	17/5	1929	"	"	"	"	"	
Lvg. Réttarholt.		Guðmundur Guðlaugsson	prentari	23/7	1882	Ríik			þyk	Réttarholt	
		Jóhanna Kristín Ingibjörg Einarsdóttir	húsf.	11/6	1893	Nordungardur	Skeidahr.	1896	"	"	
		Guðrúnur	b. þ.	30/9	1917				"	"	
		Jóhannes	"	23/10	1922				"	"	
		Jóna Þórunn Guðmundsdóttir	riinnuk	9/5	1897	Brókka	Þingeyrarhr.	1921	"	"	Klappan. 13
		Ólaf Þórunnadóttir	barn heimar	26/12	1928	Ríik			"	"	
		Jón Pétursson	bískj.	25/12	1901	Nalusleypa	Nalusleypustr.	1906	"	"	Klappan. 8
		Valentínus Ólafur Valdimarsson	verkam.	27/6	1911	Lambanes	Saurbrejarhr.	1929	"	"	Lambanes Dalas.
Lvg. Logarnýri. (Sk. Tr.)		Jóni Guðmundsson	engja	5/1	1888	Hauskadalur, Dyf.	Þingeyrarhr.	1909	þyk	Gandast. 47	heigjandi í húsi Skúla Thorarensen.
		Sigríður Jóhannsdóttir	kona	30/10	1891	Ríik			"	"	
		Guðmundur Jónsson	b. þ.	1/1	1920	"			"	"	
		Guðmar	"	14/7	1922	"			"	"	
		Jóna	"	2/4	1924	"			"	"	
		Geir	"	26/10	1926	"			"	"	
		Jóhann	"	15/3	1928	"			"	"	
		Þóra Gamalielsdóttir	móttir heimar	14/2	1858	Ríifinn	'Ólfus	1888	"	"	
		Þóra Elíasardóttir	riinnuk	2/2	1909	Ríik			"	"	
Lvg. Hús í Ellidaar.		Frimann Einarsson	verkam.	21/3	1890	Brenna	Eyrarbakki	1912	adventisti	Fálkag. 10	
		Kristín Ólafsdóttir	váidk.	19/4	1895	Gjáleyni	Kjósarhr.	1926	"	"	Lvg. 88
		Jóhannes Frimannsson	barn	14/2	1919	Ríik			"	"	
		Guðbjörn	"	20/10	1921	"			"	"	
		Guðrún Dagbjörg	"	16/7	1923	"			"	"	
		Ingibjörg	"	5/12	1925	"			"	"	
		Marvin	"	7/11	1929	"			"	"	
Lvg. Blómstuvelli		Nikulás Asgeir Steingrímsson	bífrstj.	30/6	1890	Gardhús	Garda hr.	1917	þk.	Njard. 29	
		Kristín Sigríður Magnúsdóttir	hfr.	6/6	1899	Árbær	Sautárskóli	1919	"	"	

Götunafn og húsa	Húsa- nr.	Fult nafn	Stétt eða atvinna	Fæðingar dagur	Fæðingar ár	Fæðingarstaður (bæjarnafn)	Fæðingarhreppur	Flutt til Rvíkur árið	í hvaða söfnuði	Hvar búsetur við síðasta manntal	Athugasemdir
Laugav. Tograbrekka.		Jón Benediktsson	bífarlj.	17/12	1897	Reynir	Mranshv.	1899	Frk	Frakkastr. 6	
		Nalldís Þ. Jónsdóttir	hústr.	26/10	1892	Leiti	Mýrshv.	1914	"	"	
		Sigríður J. Jónsdóttir	barn	7/4	1918	Ríki			"	"	
		Ingunn M. Jónsdóttir	"	13/10	1919	"			"	"	
		Mallhildur Jónsdóttir	"	8/2	1922	"			"	"	
		Katrín Rut Jónsdóttir	"	11/5	1927	"			"	"	
		Sigfús Jóhannsson Bergmann	vetnarm.	27/12	1899	Drápmhlit	Helgafellssveit				Þerney
Lög. Grund.		Vigfús Jónsson	verkam.	19/8	1866	Valmílanudurkot	Sandlíkurhr.	1928	þyk	Gretting. 20	
		Jane Emelía Vigfús dóttir	vinmkt.	6/6	1907	Villingaholt	Villingaholtshv.	1927	"	Klappant 38	
		Nikulás Kristinn Vigfússon	"	1/7	1917	Ríki		1929	"	Skálmholt	
Lög. Soqabl. 20. Gullberastadir.		Simon Simonarson	verkam.	29/10	1886	Sláttur	Rosmalvabneshr.	1902	Frk	Smítjnst. 7	
		Sigríður Kristjánsdóttir	kona h.	2/11	1874	Gullberastadir	Lundareykjadalur	"	"	"	
		Björgvin R. Simonarson	barn	7/7	1921	Ríki		"	"	"	
		Þóra V. Simonardóttir	"	18/9	1922	"		"	"	"	
Lög. Hlíttardalur.		Skaríngur Hróbjartsson	verkam.	22/5	1892	Rauðafell	Rangárvs.	1917	Frk	Gretting. 51	
		Gíslína Sigríður Einarisdóttir	"	23/4	1889	Hafnarfiörðr		1902	"	"	
		Sigríður Einarína Guðmundsd.	"	21/2	1911	Ríki			"	"	
		Bára Skaríngsdóttir	"	8/8	1917	"			"	"	
		Svanur Skaríngsson	"	15/6	1920	"			"	"	
Lög. Laugahvoll.		Magnús Stefánsson	verkshj.	30/4	1891	Heitarasel	Þrjárslunga	1926		Summuhvoll	
		Arnbjörg Jónsdóttir	hústr.	14/11	1895	Gilsárleigur	Eidapinghá	"		"	
		Guðbjörg Magnúsdóttir	barn	10/4	1923	Ríki		"		"	
		Anna María Magnúsdóttir	"	17/A	1925	"	Ludmundarfj.	"		"	
		Stefán Magnússon (óskintur)	"	26/8	1926	Ríki				"	

Götunafn og húsa	Húsa- nr.	Fult nafn	Stétt eða atvinna	Fæðingar dagur	Fæðingar ár	Fæðingarstaður (bæjarnafn)	Fæðingarthreppur	Fjutt til Rvíkur árið	í hvaða söfnuði	Hvar búsettur við síðasta manntal	Athugasemdir	
Sög. Haukardalur í Haukarnýni.	I.	Eiríkur Hjartarson	rafmagnsfr.	1/6	1885	Mppsali	Svarfataralur	1918		Ríki		
		Valgerður K. Hjartarson	kona	10/12	1891	Gardar	Norlh. Dakota	"		"		
		Margrét	b. p.	22/5	1914	Winnipeg	Manitoba	"		"		
		Hlín	"	20/1	1916	"	"	"		"		
		Bergjál	"	30/8	1917	Chicago	Illinois	"		"		
		Mmurt	"	3/6	1920	Ríki				"		
		Bergþóra	"	17/10	1921	"				"		
		Valgerður Kristín	"	22/9	1923	"				"		
		Audur	"	28/8	1927	"				"		
		Hjörtur Arnmann	"	11/11	1928	"				"		
		Margrét Eiríksdóttir	ekleja	21/10	1851	Stuqqabjörg	Hofshv.	1925		"		
		Malín Hjartardóttir	trjáast.	11/6	1890	Mppsali	Svarfataralur	1920		"		
		Una Hjartardóttir	búðarst.	15/12	1892	"	"	1925		"		
		II	Sigurgeir Friðriksson	bálar.	6/5	1881	Þrappstadir	Hjósvallarhr.		ekki	San Francisco, Calif. U.S.A.	
		Sög. Sogam. Litla Grund.		Þorkeel Helgason	lúndi	10/12	1900	Litli Bær	Alkranes	1910	Frk.	Litla Grund
Hristur Ingibjörg Björnsdóttir	lúnsfr.			10/1	1902	Ríki			"	"		
Guðrún Helga	b. p.			24/12	1923	"			"	"		
Björn	"			16/8	1925	"			"	"		
Þorkeel Mání	"			27/6	1927	"			"	"		
Þorgeit	"			27/2	1929	"			"	"		
Sög. Reykist		Björn Magnús Arnórsson	Kaupm.	7/10	1891	Slóva Gilja	Torfalækjarhr.	1913	Frk.	Bankastr. 10.		
		Guðrún Rúnólfsína Jónsdóttir	kona ks.	8/11	1891	'Ar linn	Mosfellsveit	"	"	"		
		Helga 'Olafía	b. p.	15/7	1914	Ríki			"	"		
		Valgerður 'Ósk	"	30/11	1917	"			"	"		
		Þorbjörg Guðlaug	"	2/12	1919	"			"	"		
		Annór	"	18/5	1921	"			"	"		
		Valgerður 'Ósk 'Olafsdóttir	mirtir lúnsb.	28/10	1857	Geivastadir	Sveinsstadahr.	1917	"	"		
		'Olafur Ingimær Arnórsson	vinnum.	5/7	1885	Leysingjaetadir	"	1928	þyk	Norurland, Sogamýri		
		Óddný Jónsdóttir	vetnarst.	4/6	1902	Borgarhöfn	Snúðursveit	1929	"	"	Ákureyri.	

Götunafn og húsa	Húsa- nr.	Falt nafn	Stétt eða atvinna	Fæðingar dagur	Fæðingar ár
Haugav. Sozabl.	3	Sigvaldi Jónsson	verkam.	29/9	1897
		Gudbjörg Þórarinsdóttir	Kona h.	21/9	1901
		Gudný L. Nielsdóttir	bari	25/10	1919
		Snorri Þórarinsson	verkam.	4/8	1904
Haugav. Sozablettur	9	Lange, Jürgen Pétur	verkam.	11/8	1903
		Gudrún Einarsdóttir	Kona h.	2/12	1905
		Kristjana S. Lange	bari	19/7	1928
Loz. Sozablettur	14	Torfi Karl Eggertsson	verkam.	29/8	1893
		Gudrún Sigríður Brandsdóttir	hústr.	22/10	1898
		Karl Ágúst	bari	29/3	1922
		Sveinbjörg	"	4/2	1926
		Ásdís	"	16/5	1927
Loz. Sozablettur	15	Kristberg Dagsson	mírósm. nemi	13/6	1892
		Kristjana Sigríður Jónsdóttir	húsmóðir	23/12	1891
		Skarphéðinn Kristbergsson	mírósm. nemi	22/4	1912
		Meyb. Óskírd		1/11	1929
		Dagur Gíslason	gamalm.	22/12	1846
		Laufey Vilfríðsdóttir	þjónust.	1/6	1914
		Dagur Þjórtur Hákonarson	verkam.	12/7	1909
		Ólafur Gunnlaugsdóttir		26/3	1872
Loz. Sozablettur	16	Adalsteinn Jóhann Eiríksson	tennari	30/10	1901
		Þjarnveig Sigríður Ingimundard.	hústr.	31/1	1902
		Audur Adalsteinsdóttir	bari	16/5	1927
Loz. Sozablettur	17	Ragnar Jón Lárusson	verkam.	8/5	1907
		Andrea fr. Gudmundina Jónsdóttir	hústr.	18/10	1909
		Soeinn Hallgrímur Ragnarsson	bari	25/6	1927
		Jón Pétur Ragnarsson	"	4/3	1929
		Gudlaug Þorólfsdóttir	skólkj.	3/8	1871

Fæðingarstaður (bæjarnafn)	Fæðingarhreppur	Flött til Rvíkur árið	Í hvaða söfnuði	Hvar búsettur við síðasta manntal	Áthugasemdir
Foss	Stadarhr.		þyk	hindarg. 7b	
Rafnseyri	Arnarfj.	1924	"	"	
"	"		"	"	
Florn	Audkúluhr.		"	Tjalilanes	(fr. fjarrandi)
Egby Mark	Odense Amt	1926	þyk	Njálsg. 33 B.	
Keflavík	Keflavíkurhr.	1921	"	"	
Rvík			"	"	
Hitardalsvellir	Kalbeinsstr.	1920	Ftk.	Bergst. 17	
Bardnes	Nordfjardarhr.	"	"	"	
Rvík			"	"	
"			"	"	
"			"	"	
Mfri Gardur	Stadarsveit	1924	Ftk.	Mjörng. 7	
Selvellir	Breidvíkurhr.	"	"	"	
Arnarhöll	Tridárh.	"	"	"	
Sozabl. 15	Rvík		"	"	
Krossnes	Alftaneshr.	"	"	"	
Nestmanna eyjar		1929	þyk	Lozh. Vestmeyjar	
Ólafsvík	Ólafsvíkurhr.	1927	"	"	
Stekkjaholt	Stadarsveit	15-27	"	Mjör. 7	Í Ólafsvík þegar manntal var tekið, kemur þingab. í janúar 1930
Krossvík	Svalbardsh.	1922	þyk	Þriðh. Seltjarnarnes	
Patreksfjörðr	Patreks-	1916	"	"	
Rvík			"	"	
Rvík			Ftk.	Bergþing 19	
Hafnarfjörðr		1910	"	"	
Rvík			"	"	
"			"	"	
Engseyri	Seltjarnarnes	1910	þyk	Jóhng. 53	

Götunafn og húsa	Húsa-nr.	Falt nafn	Stétt eða atvinna	Fæðingardagur	Fæðingarár	Fæðingarstaður (bæjarnafn)	Fæðingarhreppur	Flött til Rvíkur árið	Í hvaða söfnuði	Hvar búsettur við síðasta manntal	Athugasemdir	
Lög. Lögablað 18		Arnann Guðmundsson	verkam.	1/1	1907	Akranes	Akraneslv.	1928	þyk	Lög. 160 (áður 114)		
		Sesselja 'Asta Þjarnadóttir	kona	20/7	1907	"	"	"	"	"		
		Valgerður 'Arnamsdóttir	barn	2/12	1927	"Ólfus	'Amessjola	"	"	"		
		Nilhelmina S. 'Arnamsdóttir	"	16/2	1928	Ríki						
Lög. Þorvaldsgafl 36 Urdir.		Pálmi Einarsson	jæðrptjónaður	22/8	1897	Svalbard	Middalur	1923	þyk	Þafnarfjörð		
		Soffía Sigurhjartadóttir	hústr.	23/4	1899	Urdir	Svarfadardalur	"	"	"		
		Sigurhjörtur	b. p.	29/1	1926	Ríki			"	"		
		Sveinb. óskil	"	18/11	1927	"			"	"		
		Meyp. "	"	2/12	1928	Þafnarfj.			"	"		
		Dagbjört 'Asgrímsdóttir	viðmök.	8/3	1906	Nalu, Haganes.	Fljál	1929	"	"	Fljálum högh. Nalu, Haganes.	
		Tomasína Tomasdóttir	"	3/10	1913	Ríki		1/4 "	"	"	Þorðisavík Juelb.	
		Einar Guðmundsson		5/6	1857	Giljaland	Haukadals	"	"	"	Svalbard högh. Svalbard, Middalur	
		Sigríður Pálmadóttir		27/9	1859	Svalbard	Middalur	"	"	"	"	
Lög. Nedramót		Guðmundur M. Waage	sjóm.	31/12	1885	Skógar	Audkúlur.	1929	þyk	Jónseyri, Þorlafnd.		
		Sigurlaug J. Jóhannesdóttir	hústr.	11/6	1884	Skógl	Þinnavallssjón	"	"	"		
		Þinnbjörg	b. p.	27/3	1914	Ríki		"	"	"		
		Magnús	"	5/8	1915	Mjórhús	Audkúlur.	"	"	"		
		Jóhanna Oddný	"	30/12	1919	Jónseyri		"	"	"		
		Guðbjörg Kristjana	"	"	"	"		"	"	"		
		Jóna Þorvinnu	"	16/7	1920	"		"	"	"		
		Kjartan	"	27/9	1926	"		"	"	"		
		Jensína	"	5/8	1925	"		"	"	"		
Lög. Hálogaland		Þorvaldur Sigurðsson	bókb.	1/6	1903	Þjónslakur	Þorðastr.		þk.	Veltusund		
		Lára Pétursdóttir	hfr.	4/1	1897	Holtakot	N. - þing.		"	"		

Götunafn og húsa	Húsa-nr.	Fult nafn	Stétt eða atvinna	Fæðingar dagur	Fæðingar ár	Fæðingarstaður (bæjarnafn)	Fæðingarhreppur	Flutt til Rvíkur árið	Í hvaða söfnuði	Hvar búsettur við síðasta manntal	Ætthugasemdir
Lindargata											
		1. Guðmundur Kr. Guðjónsson	verðm.	3/7	1893	Ágripdalur	Laurbojarskr.	1906	þjót	S. st.	
		Geirþórá Ástrátdóttir	hfr.	3/9	1892	Rok	Rok				
		Engibjörg Ásta		2/5	1922	—	—				
		Gunnhildur St.		15/3	1924	—	—				
		Ingvi		12/2	1926	—	—				
		Meyþorn, ókirt		1/9	1929	—	—				
		Gunnhildur St. Guðmundsd.	ekleji	20/7	1850	Þúfaradalur	Skardströnd	1906			
		Loffáa Guðm. Blönduvald.	verst.	6/2	1911	Austurkot	Vogar	1920		Berg 30	
		2. Guðmundur Árnarsson	nm.	20/2	1902	Nordur-Reglin	Mosfellskr.			Nordur-Reglin	Loðheimil: Nordur-Reglin
		3. Guðrún Magnúsd.	ekleji	27/10	1882	Guðmúshagi	Holtakr.	1927		Þjállanes Lafudm.kr.	
		Benedikta Þomad.	okk	27/7	1903	Múli	Laudmannakr.	1926		Lind G.K.G.	
		Þórunn Þ. Þrnadóttir	okk	24/7	1906	S. st.	—	1927		S. st.	
		Margrét Arnadóttir	okk	24/9	1908	S. st.	—	1929		Þjalli i Lafudm.kr.	
		1. 1. Engilbert Magnússon		5/1	1876	Keflavík	Keflavík	1904	Frik	S. st	
		Guðmundur Þ. Guðladóttir	hfr.	20/1	1893	Þyrskakvílur	Þyrskakvílur	1910			
		2. Þóroúf Guðmundsdóttir	ritari	15/2	1892	Vínfotungugil	Óspakseygja	1917	þjót		
		Margrét Jónasdóttir	hfr.	9/9	1899	Róvik	Róvik				
		Ummar		18/6	1918	Nestmannareyjar		1918			
		Svafa		1/8	1919	Róvik					
		Gyða		25/5	1922	—	—				
		Hulda		24/2	1928	—	—				
		Ingiríður Árnarsdóttir		12/3	1887	Vínholt	Þistuhafsdungur	1886			
		Þorbjörg Sigurðardóttir	okk	17/10	1905	Þykkvabær	Rangarsvallas.	1924	Stöð	Tjörn. 35	
		3. Þorvaldur Þorvaldsson	bantarit	9/6	1907	Víðishóll	Hölsfjöll	1920	þjót	Lind 1	
		Guðrún Guðmundsd.	hfr.	28/11	1902	Urriðahot	Jarðahreppur	1924		S. st.	
		Guðrún	þarnp.	28/3	1927	Róvik					
		Jóhanna Árnadóttir	okk	7/12	1910	Þolungavík		1927		Leysimýri	
		4. Bjarni Þorhálsson	skipasmíðar	25/1	1858	Ásar	Skóflaárdungur	1903		Lind 1	
		Vilborg Matthildur Andrésd.	hfr.	14/8	1861	Þorgeirsfell	Stadar sveit	1903		S. st.	
		5. Ólafur Þorvaldsson	okk.	22/9	1847	Geðringur	Melasveit	1880	Frik	Bald. 33	
		Kallfríður Jónsdóttir	hfr.	1/4	1857	Eyjur	Kjói	1885	þjót	S. st.	
		Þórunn G. Ólafsd.	dóttir þinna	12/12	1889	Róvik					
		Gunnar Otto Pétursson	nm.	1/10	1910	Róvik					

Götunafn og húsa	Húsa-nr.	Fult nafn	Stétt eða atvinna	Fæðingar dagur	Fæðingar ár	Fæðingarstaður (bæjarnafn)	Fæðingarhreppur	Flutt til Rvíkur árið	Í hvaða söfnuði	Hvar búsettur við síðasta manntal	Áthugasemdir			
Lindargala	1A	1. Kristín Helga Waage	hfr.	3/5	1906	Rvík	Rvík		Pjörk	S. St				
		Sigurdur Kristinn Waage	verkun. eig.	25/12	1902	—	—		—	—				
		Sigurdur	sonur þeirra	2/11	1907	—	—		—	—				
			Sigurður Þorbjörn Kristjánsson	okk.	5/9	1911	—	—		Frið	'Olafsdal, Dalasýsla			
	1B	1.	Kjartan Gudmundsson	okk.	14/5	1870	Björk	Landvíkurhreppur	1928	—	—	Laugavegur 101		
			Pálína Björnsdóttir	hfr.	4/4	1879	Bjarkarhúlsparlaun	Alftaverður	1929	—	—	S. St.		
			Magnús	sjóm.	23/9	1904	Kjartanshús	Stokkseyrarkirkja	1924	—	—	S. St.		
			Björn	sjóm.	24/9	1911	S. St.	—	1925	—	—	S. St.		
			Kjartan Páll	born	20/6	1913	S. St.	—	1925	—	—	S. St.		
			Þaridur	born	11/2	1917	S. St.	—	1925	—	—	S. St.		
			Ágúst	born	14/8	1918	S. St.	—	1925	—	—	S. St.		
			2. Halldóra Þórunn	Útlitjón	26/12	1853	Valadalur	Seiðuhreppur	1920	Pjörk	—	—	Lind 1B	
			Kristín Þórunn	Stammek.	10/10	1887	Alftveitir	Lýfingarslóttur	1921	—	—	—	S. St.	
			Jóhanna Þórunn		5/11	1894	S. St.	—	1920	—	—	—	S. St.	
			Sigurður Þórunn		28/4	1897	S. St.	—	1921	—	—	—	S. St.	
			Lovísa Ingisrúndardóttir	st. m.	5/5	1910	Karlstaðir	Berumshreppur	1929	—	—	—	'Olafsvík	
	3.		Vilhjálmur Árnason	hfr.	16/10	1873	Skammeyri	Audahlshtr.	1900	Frik.	—	Lind 1B		
			Þórey Jónsdóttir	hfr.	26/6	1880	Jörvik	Alftaverður	1907	—	—	—	S. St.	
			Guðrún Hjálundis	hfr.	3/11	1922	Rvík	Rvík	—	—	—	—	S. St.	
			Óskar Björgvin Vilhjálmsson	gæddurkinn	10/11	1913	—	—	—	—	—	—	S. St.	
			Ársteinn Jónsson		7/10	1910	—	—	—	—	—	—	S. St.	
	4.	5.	Guðrún Jóhannsdóttir	okk.	12/11	1873	Kardardunga	Kleifuhreppur	1913	Pjörk	—	S. St.		
			Sigrún Jónsdóttir	okk.	27/11	1890	Arakot	Skeidarkr.	—	—	—	—	S. St.	
			Anna Ágústa Halldórsd.	hfr.	2/11	1890	Rvík	Rvík	—	—	—	—	S. St.	
			Halldór		4/12	1917	—	—	—	—	—	—	S. St.	
Ólafur Halsteinn				30/8	1919	—	—	—	—	—	—	S. St.		
Hanna Frídríka				28/12	1921	—	—	—	—	—	—	S. St.		
Gísli				19/12	1923	—	—	—	—	—	—	S. St.		
Gunnur				11/6	1925	—	—	—	—	—	—	S. St.		
Jóhanna Gudmundsd.			lögfr.	1/4	1855	—	—	—	—	—	—	S. St.		
Guðrún Sigrún Halldórsd.			lögfr.	5/8	1884	—	—	—	—	—	—	S. St.		
2				Égget Ólafsson Þórunn		30/12	1891	Alftveitir	Lýfingarslóttur	1928	—	—	Rauð. Sunnhöll	
1C			1.	Joskeim Bjarnason	okk.	27/8	1866	Bali	Jardakr.	1897	Frik.	—	Lind 1C	
				Anna Frídríka Halldórsd.	hfr.	2/4	1866	Kvjarholt	Holtakr.	1908	—	—	—	S. St.
				Ástríð Þórunn Halldórsd.	born	10/9	1914	Rvík	Rvík	—	—	—	—	S. St.

Götunafn og húsa	Húsa-nr.	Fult nafn	Stétt eða atvinna	Fæðingar dagur	Fæðingar ár	Fæðingarstaður (bæjarnafn)	Fæðingarhreppur	Flutt til Rvíkur árið	Í hvaða söfnuði	Hvar búsettur við síðasta manntal	Ætthugasemdir
Lindargata	1C	1. Theodor Arni Mathiesen	slud.mad	12/3	1907	Rvík	Rvík	1909	þjótk.	Lind 1C	Logheimil: Hefnaþjótk.
		2. Finnbogi J. Jenson	sjóm.	15/2	1877	Arnardalur	Reyðsh.	1913	—	S. st.	
		Rannveig Jónsd.	kfr.	24/12	1877	Skard	Suðfallalur.	1913	—	S. st.	
		Gudrun J.	skm.	8/10	1914	Rvík	Rvík	—	—	S. st.	
		Sigurjón Viktor	sjóm.	9/9	1907	Knipdalur	Reyðsh.	1913	—	S. st.	
Lilla Land	1.	Jón Ludvígsson	kaupm.	10/6	1879	Merhines	Hofnahr.	1899	Frik	Lind 1D	
		Oddurinn Klemund.	kfr.	17/8	1876	Saltvík	Kjalarnesh.	1900	—	S. st.	
		Olofur Georg	skari	20/11	1903	Rvík	Rvík	—	—	S. st.	
		Soffía	verslu	3/2	1905	—	—	—	—	S. st.	
		Louisa Margrjet	hattasam.	1/8	1906	—	—	—	—	S. st.	
		Kölmfríður	húsnæð.	28/7	1907	—	—	—	—	S. st.	
		Lidberg	—	1/10	1908	—	—	—	—	S. st.	
		Margrjet Þórdard.	sktj.	14/4	1850	Leirubakki	Kaupmannah.	1900	þj.	S. st.	
	2.	1. Einar Helguson	sjóm.	15/3	1854	'Olafsvík	Smirneskr.	1882	þjótk.		
		Ingibjörg Gunnarsd.	kfr.	12/7	1857	Gullberastærset	Lundavæghjúdsk.	1887	—		
		Gunnfríður	verslu	23/2	1896	Rvík	Rvík	—	—		
		Sigurðar	—	16/9	1899	—	—	—	—		
		Horaldur Jóhannsson	barn	7/7	1926	—	—	—	—		
		Ingunn Helgadóttir	barn	12/7	1926	Akranes	—	—	—	Akranes	
		2. Þorsteinn Daniélfson	skipasm.	18/4	1903	Rvík	Rvík	Frik	Frik	Lind 2	
Lára Gudmundsd.	kfr.	20/8	1903	Skógur	Arnarfird.	1908	—	S. st.			
Ásta	—	30/9	1924	Rvík	Rvík	—	—	S. st.			
Daniel	—	14/10	1926	—	—	—	—	S. st.			
Kristín Gunnarsd.	mm.	4/4	1910	—	—	—	—	S. st.			
3. Kölmfríður Jóhannsd.	okk.	4/12	1893	Melrahóadalur	Þorskshólsh.	1919	þjótk.	S. st.			
2.B	Ingibjörg Marhúsadóttir	glm.	6/10	1860	Lilla Fellsöxl	Skilmannah.	1895	Frik	S. st.		

Götunafn og húsa	Húsa-nr.	Fult nafn	Stétt eða atvinna	Fæðingar dagur	Fæðingar ár	Fæðingarstaður (bæjarnafn)	Fæðingarhreppur	Flutt til Rvíkur árið	Í hvaða söfnuði	Hvar búsettur við síðasta manntal	Athugasemdir
Lindargata	3.	1. Sigurður Arnason	verslm.	16/11	1889	Rvík	Rvík	1912	Hjók	Lind 3	
		Hjóska Hildibránsd.	kfr.	24/8	1894	Móhús	Gerðakr.		—	S. st.	
		Arni		1/11	1917	Rvík	Rvík		—	S. st.	
		Adalsteinn		15/7	1922	—	—		—	—	
		Hjördis Þorbjörg	sp.	1/5	1925	—	—		—	—	
		Meyborn, ókennt		28/10	1929	—	—		—	—	
		Valgerður Eva Veltjálmsd.	vk	23/6	1912	—	—		Frik.	Berg 7	
	2.	Sigurjón Hilóðsbránsd.	sjóm.	15/1	1886	Móhús	Gerðakr.	1912	Hjók	Lind 3	
	Jónum Björnsdóttir	kfr.	15/9	1901	Rvík	Rvík		—	S. st.		
	Þorbjörg Jóna	sp.	3/8	1925	—	—		—	S. st.		
	3.	Hildibránsdóttir Tomasson	vk	13/12	1858	Stammkúmsst.	Kollakr.	1912	—	S. st.	
	Steinnur Jónsdóttir	kfr.	15/7	1856	Mzlashala	Vestri Eyjafjallakr.	1912	—	S. st.		
	4.	Jón Arnason	þrot.	5/6	1875	Mírlakoltskúli	Kraungjerdiskr.	1886	—	S. st.	
	5.	Juridur Rósnýg.	sk.	24/12	1864	Kirkjuból	Hvíkavíkur	1911	—	S. st.	
	6.	Helga Jónsdóttir	sammak.	1/1	1888	Kirkjuból	Helguháðakr.	1919	—	S. st.	
	7.	Guðrún Jónsd.	vk	18/8	1895	Reykjufjörður	Reykjufj.kr.	1912	—	Lind 9 K.G.	
	4.	1. Stefán Einarsson	sjóm.	22/3	1896	Jardar	Staðarvík		Hjók	Hverf 78	
		Kristín Þórhalla Þorgeirsd.	kfr.	28/2	1900	Hreisholt	Eyjafjallakr.		—	S. st.	
		Einar		5/4	1923	Rvík	Rvík		—	S. st.	
		Soffía	sp.	7/7	1924	—	—		—	S. st.	
Ólafur Bergmann			12/9	1926	—	—		—	—		
Jóhanna Einarsson			20/12	1902	Nogar	Fellsstönd	1926	—	Aug. 21		
6.	1. Guðmundur Arnason	vk	19/8	1867	Móhús	Ólafshreppur	1899	Frik.	Lind 6		
	Guðarnleif Björnsson	kfr.	18/11	1862	Þjónuhót	Þjónuvík	1899	—	S. st.		
	Guðbjörg Jónsdóttir	verslm.	29/6	1900	Rvík	Rvík		—	S. st.		
	2. Magnús Björnsson	sjóm.	2/12	1877	Ballastakr.	Kraungjerdiskr.	1914	—	S. st.		
	Reykjaldur Jóhannsson	kfr.	21/11	1893	Rvík	Rvík		—	S. st.		
	Jónas Sigurður Jónsson	forbarn.	9/7	1917	Míðfell	Ólafshreppur	1918	—	S. st.		
	3. Jóhanna Sofía Jónsdóttir	skúptm.	13/8	1907	Rvík	Rvík		Hjók	S. st.		
	Þorbjörg Jónsd.	kfr.	21/8	1905	—	—		—	S. st.		
	Þorbjörg Einarsson	forbarn.	30/9	1924	Ólafshreppur	Ólafshreppur	1924	—	S. st.		

Götunafn og húsa	Húsa-nr.	Fult nafn	Stétt eða atvinna	Fæðingar dagur	Fæðingar ár	Fæðingarstaður (bæjarnafn)	Fæðingarhreppur	Flutt til Rvíkur árið	Í hvaða söfnuði	Hvar búsettur við síðasta manntel	Athugasemdir
Lindargata	6	H. Víðjónsson sonur Háamss.	prent	3/10	1907	Alf. Mjóáfirði	Brekkuh. 1928		PjK	Treyggur. 39	
		Ólafur Þórhaldsson	hfr.	27/5	1905	Alf. Mjóáfirði	Alf. Mjóáfirði 1928			S. st.	
		5 Ingrídur Löffsson	slipinn	29/2	1892		Eyrarbakki 1929			Eyrarbakki	
		7 1. Guðmundur Matthíason	okur	22/9	1874	Rvík	Rvík		PjK	Lind 7	
		Rósa Þórhaldsdóttir	hfr.	18/7	1896	Horn	Hornafjörður 1919			S. st.	
		Matthías		2/2	1922	Rvík	Rvík			S. st.	
		Þorleinn		13/5	1923					S. st.	
		Guðmar		28/12	1924					S. st.	
		Anna		23/8	1926					S. st.	
		Meybarn óskirt		15/2	1928					S. st.	
		Sigríður Sæmundsdóttir		28/2	1915	Stóra-Ból	Mýrar, Hornaf. 1924			Stóra-Ból Hornaf.	
X	2.	Jón Guðmundsson	okur	30/10	1857	Lillibær	Strandir um 1900	Frik		Lind 7	
		Helga Einarr.	hfr.	24/3	1849	Lilja-Þeyki	Strandir 1905			S. st.	
		3. Magnús Sæfari	glau	19/2	1841	Þjónustastadi	Ulfar 1872	PjK		S. st.	
		Sigríður Rósa Pálsdóttir		29/10	1846	Sandagerð	Rvík			S. st.	
		4. Elín Kalldóttir	þrottak.	17/11	1868	Kúla	Muri-Ákravalla 1906	Frik		S. st.	
		Óskur Kristjánsson	lötun.	10/1	1909	Rvík	Rvík			S. st.	
		5. Adalsteinn Guðmundsson	okur	8/8	1903	Rvík	Rvík		PjK	S. st.	
		Vitborg Jónsdóttir	hfr.	24/2	1908	Bildudalur	Sundurp. h.			S. st.	
		Pálma		29/8	1925	Rvík	Rvík			S. st.	
		Halldóra		16/6	1927					S. st.	
		Guðmúg Kristjánsson	ljú. Mjóáfirði	14/12	1888	Sæmundarhöfði	Muri-Ákravalla 1907			S. st.	
X	7A	1. Þórní Þórní	sjóm.	23/8	1878	Kirkjubjörgjón	Alf. Mjóáfirði 1902	Frik		Lind 7A	
		Jóhanna M. Jónsdóttir	hfr.	1/2	1876	Eyvirðisvík	Alf. Mjóáfirði 1900			S. st.	
		Edvin Jón Þórní	verstan.	15/7	1909	Rvík	Rvík			S. st.	
		2. Friðborg Friðborg	okur	22/12	1874	Þjónustastadi	Sel. Mjóáfirði 1898	PjK		S. st.	
		Þórní Guðmundsd.	hfr.	1/2	1866	Þórní	Rvík			S. st.	
		Ásta Ósk	okk	22/8	1903	Rvík	Rvík			S. st.	
		Helga Ósk		29/10	1906					S. st.	
		Margrét Jóhanna	verstan.	15/10	1908					S. st.	
		Þórní Á. Rasmussen	dótturborn	2/2	1921					S. st.	
		Ólafur Hárný	okk	18/7	1852	Þjóla	Rangarvallas 1925	Frik		Þrett 8	
		Hansína Válg. Jónsdóttir	okk	20/2	1884	Gerðub.	Alf. Mjóáfirði 1925			Þrett 19	

Götunafn og húsa	Húsa-nr.	Falt nafn	Stétt eða atvinna	Fæðingar dagur	Fæðingar ár	Fæðingarstaður (bæjarnafn)	Fæðingarthreppur	Fleitt til Rvíkur árið	Í hvaða söfnuði	Hvar búsettur við síðasta manntal	Athugasemdir
Lindargata	7B	1. Karl J. Ottleson	skem	17/4	1895	Stóraégla	Akraneskr.	1913	þjk.	Bergp. 13	
		Eiungjörð Sveinss.	hfr.	4/3	1897	Róik	Róik			Laugaveg 106	
		Valdemar Ottleson		28/9	1928	Kauymli.		1928		S. st.	
		2. María Hannesd.	ekkja	5/4	1900	Styfriðshólmur		1919	Frið.	Lind 7B	
	Hannes Jónsson	born	20/10	1922	Róik				S. st.		
	Herdíis Jónsdóttir		13/11	1924	—				S. st.		
	3. Kognheiður Jónsd.	hfr.	15/2	1861	Nedra Spavaku Grunnes		1900		S. st.	Liggur í Land Róikst.	
	4. Guðmundur Guðmundsson	hism.	9/7	1898	Kováðahöll	Ölpushi.	1900	þk.	Kgr. 114		
	8	1. Guðjón Einarsson	skipsma.	5/8	1861	Loringsstaðir	Paukerjábójar	1897	þjk.	Lind 8	
		Þorunn Erlendsd.	hfr.	28/11	1870	Breiðabólsta.	Bessastærkr.	1897		S. st.	
		Þorvaldur	sjóm.	4/1	1898	Róik				S. st.	
		Ósk.		15/7	1907	—				S. st.	
		Erlendur		31/10	1911	—				S. st.	
	8A	1. Guðjón Þórálfsson	engin	10/6	1852	Arnarholt	Kjalarnes	1903	þjk.	Lind 8A	
		Guðbjörg Jónsd.	hfr.	8/8	1854	Blásholt	Kjó	1903		S. st.	
		Jón	vkm.	2/7	1882	Arnarholt	Kjalarnes	1904		S. st.	
Þorbjörn		sjóm.	30/3	1884	S. st.	—	1903		S. st.		
Guðrun			2/12	1892	S. st.	—	1903		S. st.		
Ingur Ólafsd.		annak.	2/10	1899	Róik				S. st.		
Kai Ólafsson		born	28/8	1921	Kauymli.				S. st.		
2. Guðfríða Þeyveldur Helgadóttir		ekk.	11/1	1896	Kibillstaðir	Kjalarnes	1906		S. st.		
Þórarinn Þjórnfrímann Ólafsson		h. hennar	12/7	1920	Róik				S. st.		
Kristlaug Ólafsd.			14/11	1922	—				S. st.		
3. Guðlaug Sveinss.		erriji	26/7	1856	Holt á Síðu	Kleifar.	1906		S. st.		
1. Ólafía J. Þórunnsdóttir		men.	18/9	1912	Reykjavík				—		
8B		1. Guðmar Stefánsson	bísh.	1/8	1905	Gala	Hrunamanna.	1924	þjk.	Gala Hrunamann.	
	Sigríður Hannesd.	hfr.	12/12	1907	Styfriðshólmur		1924		Kleifarík		
	2. Jónas Páll Magnússon	bókb.	18/5	1885	Róik				Lind 8B		
	Guðbjörg Jónsd.	hfr.	25/11	1897	Þórisdahu	Loringsstaðir	1912		S. st.		
	Sigríður	h. hennar	18/9	1916	Róik				S. st.		
	Hálmfríður		24/10	1917	—				S. st.		
	Birgir		26/11	1922	—				S. st.		

Götunafn og húsa	Húsa- nr.	Fult nafn	Stétt eða atvinna	Fæðingar dagur	Fæðingar ár	Fæðingarstaður (bæjarnafn)	Fæðingarhreppur	Fjutt til Rvíkur árið	f hvaða söfnuði	Hvar búsettur við síðasta manntal	Athugasemdir
Lindargata	8B	1. Esh 2. Ragnar Sveinbjörn Óshirt	bp	4/7	1923	Rvík	Rvík		fjhl	Lind 8B	
				7/ii	1927	—	—		—	S. st	
		3. Þorsteinn Loftsson Evelley Gudmundsd.	bilshj.	12/10	1904	Nedrasel	Landsveit	1929	Frik	Frakk 12	
		4. Hallgrímur Einarsson	hfr.	21/6	1906	Keflavík	Keflavík	1923	—	S. st	
		5. Þórnæs Skinn. Erlendsson	skinn.	11/12	1877	Natnisdalur	Rauðsandsdals	1910	fjhl	Frakk 13	
		Marinn Julius Erlendsson	okun	6/3	1894	Rvík	Rvík		—	Lind 8B	
		Gudfrimur Pólað.	bilshj.	1/7	1903	Rvík	Rvík		—	S. st	
		Magnus Pólað.	errja	12/7	1868	—	—		—	S. st	
		Magnus Pólað.	ok	28/7	1912	—	—		Frik	S. st	
8C		1. Karl Óskar Hedlund	renniom	24/ii	1891	Órnaskógvík	Nester-Nordland	1919	fjhl	Lind 8C	
		Þorsteinn Hedlund	hfr.	15/8	1895	Hlakot	Bessastöðvar.	1897	—	S. st.	
		Karl Erik Hedlund	steypari	9/10	1866	Falun	S. Köpparbergsklu	1925	—	S. st	
		2. Ólafur Púðjónsson	vellshj.	13/9	1892	Breidabólsh.	Bessastöðvar.	1897	—	fjhl 23	
		Amalia Þórlaug Einarsson	hfr.	24/6	1891	Annanaut	Rvík		—	S. st	
		Þorsteinnur Þjórgvin	b. p.	29/7	1928	Rvík	Rvík		—	S. st	
		Hulda María Einarsson	fóskur.	4/6	1914	Rvík	Rvík		—	S. st.	
8C		1. Raudver Hallsson	gjirn.	1/10	1897	Vindborgsel	Mýrabreppur	1916	fjhl	Hvaf 47	
		Margrjet Benediktsson	hfr.	12/1	1903	Sauðártröki.	P. Þarvösk.	1924	—	—	
		Þjórnur Helgadóttir	b. p.	30/3	1924	Rvík	Rvík		—	—	
		2. Þorsteinn J. Þorsteinsson	okun.	24/6	1906	Braukvanni.	Kaprovind	1910	—	Myl. 7	
		Berónika Konráðsd.	hfr.	31/3	1909	Ólafsvík	Ólafsvík	1926	—	Skv. 21	
		3. Einar Bachmann	safn.	9/5	1899	Steinsholt	Lindarsveit	1917	—	Lind 8E	
		Ásta Bachmann	hfr.	28/5	1901	Ángvikur	Torfalokjarh.	1924	—	S. st.	
		Agnes		1/11	1925	Rvík	Rvík		—	S. st	
		Einar Helgi	bp.	14/2	1927	Fjörðvík	Ástanes		—	S. st	
		Óshirt Meybarn		30/7	1924	Rvík	Rvík		—	S. st	
		4. Magnús Eggertsson	okun.	8/3	1907	Hjörsey	Hraunhreppur	1928	—	—	
		5. Anna Ekkertsd.	ekkn.	23/8	1876	Alidnes	Alþanesh.	1874	—	Lind 8C	
		Steinnur Flimbov.	verzlun	16/2	1907	Alidnes	Águrh.		—	S. st	

Lögh: Þinkholt í Hraunver.

Götunafn og húsa	Húsa-nr.	Fult nafn	Stétt eða atvinna	Fæðingar dagur	Fæðingar ár	Fæðingarstaður (bæjarnafn)	Fæðingarhreppur	Flutt til Rvíkur árið	Í hvaða söfnuði	Hvar búsettur við síðasta manntal	Ætthugasemdir	
Lindargata	9	1. Francs Agúst Drason	sjóm.	13/8	1897	Rvík	Rvík		pjk	Lind 9		
		2. Ingólfur Þorsteinsson	botsh.	10/1	1901	Þyngvadarlunga	Laugardalur	1921	Frik		S. St	
		Helga Ingvaldur Þorsteinsson	kfr.	21/4	1904	Sel	Griusnes	1928			S. St	
		Þorstein	born þeim	9/2	1927	Rvík	Rvík				S. St	
		Guðm. Þorri	þompj.	28/4	1924						S. St	
		3. Vigfús Vigfússon	okm.	10/8	1877	Mudastadahlótt	Þorðals.	1902	pjk		S. St	
		Ingibjörg Þórsd.	kfr.	19/8	1886	Taunstadis	Staðarkr.	1910	S. Adv.		S. St.	
		Ingvi Hauksson	sjóm.	12/9	1911	Þyngvadarból	Middalur.	1921	pjk		S. St	
		4. Sigurður Magnúsd.	atvlaus	10/8	1855	Anguistadís	Þjóðsklítt	1901			S. St	
		Steinn Erlendsson	okm.	24/4	1895	Ketilvöllum	Laugardal	1928			Berg. 6	
		Margrét Magnúsd.	atvlaus	29/8	1881	Anguistadís	Þjóðsklítt					Lögh. Velli Seltjenes
		9B	1.	Ari Bergþór Antonsson.	verksh.	7/7	1874	Rvík	Rvík		pjk	
Guðrún Magna Bergman	kfr.			5/11	1875							
Marinn Arason	þóskarb.			30/7	1904							
Magna Þóra Einarsd.	þóskarb.			22/6	1912							
Guðm. Þorbjörn Jónsson.	þóskarb.			26/9	1917							
Ari Bergþór Francsson	þóskarb.			2/6	1924							
Magna Franciska Bergman	þóskarb.			30/5	1927							
2. Anton Valgerð Halldórs	matv.			31/5	1902	Þróðrod.	Reykjvík				Kajmanstr. 20	
Jónína Kristín Gunnarsd.	kfr.			11/1	1907	Þróðrod.	Reykjavík	1924			Reykjavík	
Steinn Óskólf				25/3	1928							
3. Árnir Þjórnir Arason	okm.			20/6	1907	Rvík	Rvík					
Kristín Lúía Þórsd.	kfr.			3/1	1907							
Árnir Þjórnir Arason	þóskarb.	10/12	1921	Kaupm.	Kaupm.	1922						
Ari Bergþór Einarsson		25/11	1925	Rvík	Rvík							
4. Guðrún Tómasd.	okk.	4/8	1854	Þróðrod.	Griusnes	1896	Frik					
10A	1.	Jón Jónsson	sjóm.	11/4	1868	Laxnes	Mosfellsh.	1888	pjk	Lind 10A		
		Sigurlaug Þórsd.	kfr.	19/4	1867	Rvík	Rvík			S. St		
		Sigurlaug Jónsd.	n.m.	4/4	1911					S. St		
		Óskar Jónsson	n.m.	11/3	1909	Þróðrod.	Þróðrod.				S. St	
		2. Margrét Jóhannsd.	erjg.	1/12	1879	Þróðrod.	Alfanesi	1907	Frik		S. St	
		Þjórn Þorgunnars.	n.m.	23/9	1916	Rvík	Rvík		Frik		S. St	

Götunafn og húsa	Húsnr.	Fult nafn	Stétt eða atvinna	Fæðingar dagur	Fæðingar ár	Fæðingarstaður (bæjarnafn)	Fæðingarhreppur	Flutt til Rvíkur árið	Í hvaða söfnuði	Hvar búsettur við síðasta mannfel	Athugasemdir
Lindargata	10A	3. Marino Kristjánsson	sjóm.	22/11	1905	Rvík	Rvík		þyk	Lind 10A	
		Katrín Kristín Hallgrímisdóttir	kfr.	28/4	1903	Flateyri	Guðmundarfjörður 1907		—	S. st.	
		4. Sigríður Jónsson	blómverk.	29/4	1904	Rvík	Rvík		—	Berg 15	
		Guðmundína Halld. Sigur. Sveinó	ráðk.	22/8	1903	Ólafsvík	Ólafsvík	1922	Frik	Ríjal 60	
		Meytarn, óskólit									
	X	5. Kristján Ólafsson	okm.	15/6	1871	Ról	Staðarsveit		—	Lind 10A	
	X	Matthildur Lámin. Þórsd.	kfr.	7/2	1877	Medrabekki	Skutleysbrú 1925		—	S. st.	
		Guðrún Jónsdóttir		8/10	1873	Eyrobekki	Eyrobekki 1914	þyk		Kleppsvægi (húsi Gísla Jónssonar málara)	
		6. Jón Guðjónsson	sjóm.	26/9	1894	Tossahöf	Skilmannahöf 1929		—	Tindsstabli í Ríjós	
		Guðrún Magnúsdóttir	kfr.	8/9	1909	Efra Skard	Skjalfrástráðing 1924		—	Efra-Skard	
		Evanborg Magnúsdóttir	mm	6/4	1907	Efra Skard			—	Efra-Skard þar hægheimili	
		7. Karólína Olga Nelsen Kristjánadóttir	nem.	1918	1912	Reykjavík			—	S. st.	
	10B	Helga Símonardóttir	kfr.	15/3	1882	Berglygur	Ármanamannahöf 1897	Frik			
	X	Norman Thomasen		13/11	1912	Siglufljódi		1912	—		
		2. Sigrún Sigrúardóttir	okk	13/6	1895	Melshús	Eyrobakkahöf 1905		—	Lind 43	
		Anna Albertsdóttir	okk	9/10	1873	Grytun	Grytubakkahöf 1910		—	Laug 24/13	
		3. Einar Þóringsson	okm	5/11	1901	Furufljódi	Þórnaveituhöf 1923		—	Hverf 34	
		Lára Pétursdóttir	kfr.	3/11	1907	Ísafjörður	Ísafjörður 1923		—		
		Guðrún Tómasína Einarsson	sp.	7/7	1927	Rvík	Rvík		—		
		Eli Þóring	sp.	23/6	1926				—		
	X	4. Guðmundur Björnsson	okm	1/4	1857	Hlíðslóði	Borgarfj. sjóla 1899		—	Grett 02	
		5. Guðrún Anna Björnsson	okk	30/6	1876	Rvík	Rvík	1912	—	Lind 10/13	
		Þóroar Jónsson		18/9	1910	Stykkishöfnum	Snafellsness 1912		—	S. st.	
	12	Þóroar Högnason	þyk málari eða Róður	8/11	1900	Rvík	Rvík		þyk	Lind 12	
		Anna Sigrún Sigrúardóttir	kfr.	24/4	1904	Selsgardi	Gardhús 1908		—	S. st.	
		Högn	b. sp.	17/8	1927	Rvík	Rvík		—	S. st.	
		2. Ragnheiður Einarsson	kfr.	28/12	1861	—	—		—	S. st.	
		Kristín Oddgeirsdóttir	kfr.	18/3	1864	—	—		—	S. st.	
		Emmy Heussen	ok.	19/1	1893	Ísafjörður	Ísafjörður 1897	þyk		S. st.	
		Ragnheiður Sigrúardóttir	b. heimar	14/8	1917	Rvík	Rvík		—	S. st.	

Götunafn og húsa	Húsnr.	Fult nafn	Stétt eða atvinna	Fæðingar dagar	Fæðingar ár	Fæðingarstaður (bæjarnafn)	Fæðingarhreppur	Flutt til Rvíkur árið	Í hvaða söfnuði	Hvar búsettur við síðasta manntal	Athugasemdir
Lindargata	12A	1. Pétur L. Markússon	okm	3/12	1873	Geslhuís	Bessastadarh.	1907	pjk	Lind 12a	
		Kristín Sigmundsd.	kfr.	3/9	1868	Kambi	Villnigaholtsh.	1902	—	S. st	
		Markúss Pétarsson	kfr.	30/9	1904	Rvík	Rvík	—	—	S. st	
		Stegir Pétarsson	kfr.	10/6	1906	—	—	—	—	S. st	
		Anna S. Magnúsd.	mm.	24/2	1913	Hvammur	Vestm. eyjar	—	—	Laug 113	
		Kristín Páll Fríðriksson	mm.	17/7	1898	Gili	Dröfnagilsh.	1925	—	Klappi 27	Lit far Lil vinnu
	13	1. Guðmundur Lissurason	fiskim.m.	30/8	1867	Lillibor	Reykjavík	—	pjk	Lind 13	
		Margrét Túnisdóttir	kfr.	2/5	1866	Króki	Árna balijsstak.	1871	—	S. st	
	14	1. Lárus Hausson	auk.m.	16/12	1891	Steindórssstöfum	Reykholtsd.	1909	Frik	Lind 14	
		Jónína Gunnlaugsd.	kfr.	30/11	1885	Stónvatnslépa	Vatnslépastr.	1908	—	S. st	
		Róastein	—	27/2	1920	Rvík	Rvík	—	—	S. st	
		Gunnlaugur	—	10/4	1923	—	—	—	—	S. st	
		Jóhanna Hulda	—	11/8	1921	—	—	—	—	S. st	
		Róbert	—	1/11	1924	—	—	—	—	S. st	
		Egúdur Benjamínsson	ok.	21/5	1911	Isaförður	Loftfjörður	1926	pjk.	Þverf. 49	
		2. Kristín Ingvarsdóttir	kfr.	18/7	1881	Kalmaustjörn	Loftfjörður	1916	—	Lind 14	
		Kalman Steinhildur	járnsm.m.	8/3	1907	Reykjavík	Rvík	1921	—	S. st	
		Fraust Gudm. Halldóttir	múrsm.m.	15/10	1909	Brimastatar	Vatnslépastr.	1919	—	S. st	
		Sigurður B. Halldóttir	—	10/8	1911	Rvík	Rvík	1927	—	S. st	
		Pála Guðbjörg Halldóttir	mm.	22/3	1913	Eidi	Vestm. eyjar	1916	—	S. st	
		3. Karl Ingvarsson	—	24/1	1900	Hvöld	Stokkseyri	1916	—	Skost 15	
		Bryndís Eiríksd.	kfr.	22/4	1906	Gurseyri	Patrolspidi	1919	—	S. st	
		Hrefna	k. p.	22/1	1928	Rvík	Rvík	—	—	S. st	
	X	Marta Rúnaldsd.	eyin	7/6	1870	Bergvöð	Loftfjörður	1918	—	Lind 14	
	15	2 Jón Kristófersson	skipsstj.	9/6	1884	Þráttavaldstata	Kjörplanish.	1916	—	Lind 15	
		Þórunn Guðmúndsdóttir	kfr.	3/2	1896	—	—	—	—	S. st	
	X	1. Guðmundur Stefanur	skólastj.	4/1	1882	Alþóskúli	Reykjavík	—	Frik.	Lind 15	
		Vigdís Vigfúsd.	kfr.	24/8	1887	Sudkúla	Staðholtsdungr	1888	—	S. st.	
		Egúdur Guðmúndsson	lembas.	18/9	1897	Rvík	Vinavattush.	1892	—	S. st	
		Anna Guðmúndsd.	verslun.	11/7	1901	—	—	—	—	S. st	
		Jónas Guðmúndsson	tallþjónn	31/7	1902	—	—	—	—	S. st	
		2. Vigdís Jónsdóttir	þann	22/2	1892	—	—	—	—	S. st	

Götunafn og húsa	Húsa-nr.	Falt nafn	Stétt eða atvinna	Fæðingar dagur	Fæðingar ár	Fæðingarstaður (bæjarnafn)	Fæðingarhreppur	Flutt til Rvíkur árið	í hvaða söfnuði	Hvar búsettur við síðasta manntal	Athugasemdir		
Lindargata	16	1. Minna Kr. Þorsteinsson	okm.	21/11	1872	Kalsholtshellir	Villingabólsh.	1902	þjk				
		Olína Oddsd.	kfr.	13/10	1884	Kalshús	Bessastatah.	1903	—				
		Oddgur		15/3	1908	Rvík			—				
		Zerdur E.	kfr.	7/7	1917	—			—				
		Þorstein		6/7	1922	—			—				
		Mayborn óskirt		12/5	1928	—			—				
		1. Sigurdur Kr. Þórðarson	sjóm.	24/12	1890	Suðholt	Bishugsstungu	1919	Frík				
		2. Jón Þ. Collin	okm.	29/2	1884	Tjarnarhol	Njardvíkur	1904	—				
		Margrét Oddsd.	kfr.	11/10	1891	Kalshús	Bessastatah.	1916	—				
		Kristín Lilja Gudmundsd.	born	11/8	1913	Bosi	Bishugsstungu	1917	—				
		Vilhjelmina Vilhjálmsd.	lk										
												Ekki í bornum	
		17	1	Sigurdur Jonsson	okm.	23/8	1865	Melshús	Rvík				
				Oddný Arnad.	kfr.	6/9	1858	Zerdurhol	Eyjafjallahr.	1893			
				Þorstein Sigurdsson	okm.	19/11	1892	Middastadur	Gardurkr.	1898			
				Stolungur Sigurdur	born	7/7	1921	Rvík					
Steinn Arnad.	glu.			26/9	1854	Zerdurhol	Eyjafjallahr.	1898					
2. Karitas Olafsd.	lk			27/10	1856	Skrautbólar	Kjalarnesh.	1885					
3.	Gudrun Markvöld.	okm.	27/7	1895	Kirkju Lokjarkot	Fljótshlíð	1921	þjk	Lind 17		Steinn Arnad er heilsalaust-gamall. muni, en ekert glur umit, og er undir lokunshendi. altaf önnur boru		
		born	25/8	1928	Rvík								
18	1.	Olafur Jonsson	húsb.	24/6	1849	Leirargardur	Leirásveit	1900	Frík	Lind 18			
		Sigurdur Sigurdard.	kfr.	1/11	1853	Stón-Fellsöxl	Skilmannahr.	1900	—	S. st.			
		Þóris Olafsd.	urðlm.	25/9	1894	S. st.	—	?	—	S. st.			
		2. Sigurðis Olafsd.	ekhj.	26/3	1879	Leirargardur	Leirásveit	?	—	S. st.			
		Sigrún Margrét Magnúsd.	dóttir k.	28/1	1917	Rétt			—	S. st.			
		Olafur Magnússon	urðlm.	30/7	1910	—			—	S. st.			
		3. Gunnar Björnvin Einarsson	okm.	27/3	1909	—			—	S. st.			
		4. Þorstein Gudbrandsson	sjóm.	14/4	1890	Kothús	Gardur	1914	—	S. st.			
		Sigurdur Þrist.	urðlm.	18/9	1850	Eyjavík	Midnesi	1914	þjk	S. st.			
		5. Gudrun Gunnarsd.	lk	7/12	1897	Melaleiti	Melosveit	1919	—	Lang 5813			
		Gudný Anna Gunnarsd.	nem.	11/3	1893	Þof	Skilmannahr.	?	—	S. st.			
		Leifur Gunnarsd.	sjóm.	6/3	1903	Saltvík	Kjalarnesh.	?	—	S. st.			
		Soffía Þris		13/2	1909	Randur	Rvík		—	S. st.			

Götunafn og húsa	Húsa-nr.	Falt nafn	Stétt eða atvinna	Fæðingar dagar	Fæðingar ár	Fæðingarstaður (bæjarnafn)	Fæðingarhreppur	Flutt til Rvíkur árið	Í hvaða söfnuði	Hvar búsettur við síðasta manntel	Athugasemdir
Lindargata	186	Narfi Einarsson	okur	4/6	1880	Klafastadgrind	Skilmannakr.	1911	Frik		
	7	Olafur Þorsteinsson	mm.	10/4	1910	Kross	Imri-Þkraneskr.				
	8	Fanney Jónsdóttir		3/11	1905	Gullsg. 35	Rvík		þjk	húsk. 18	Loth. Kjarnastéttis 7-Þkraneshrepp. Sjúk. á Vífilsstötum
	18B	1. Hjóleifur Magnús Jónsson	okur.	7/8	1899	Þkranes	Mfri-Þkraneskr.	1918	Frik	Lind 18B	
		Þorbjörgur Andrésd.	kfr.	8/4	1903	Húsbrúna	Mosfellskr.	1919			S. st.
		Jón Óskar		6/4	1924	Rvík		1918			S. st.
		Olaf	þp.	16/1	1927	Rvík					S. st.
		Andrés		25/1	1929						S. st.
		2. Eyjólfur Markús Gósmann	sjóm.	7/9	1894	Rvík		1918	Frik	S. st.	
		Helga Friðborg	kfr.	27/3	1891	Isafjörður		1914			S. st.
		Þorbjörg		13/8	1918	Þkranes		1918			S. st.
		Sigurður Ólaf	þp.	12/4	1924	Rvík					S. st.
		Johannes		9/9	1925						S. st.
		Guðrún Friðborg	ok	22/8	1893	Isafjörður		1916			Frakk 23
		3. Þóki Halldórsson	okur	19/12	1899	Sandholt	Þkraneskr.	1924	þjk	Lind 18B	
	Elín Sigurðs Jónsd.	kfr.	4/9	1906	Loftstadir	Gulbergskr.	1922			S. st.	
	Ingvar Jónsson	sjóm.	4/6	1903	S. st.		1922			S. st.	
19	1. Þorgeir Pálsson	algm.	11/2	1878	Bergvík	Rosmholanestkr.	1903	þjk	Lind 19		
	Alfís Sigurðsd.	kfr.	24/6	1878	Rvík					S. st.	
	Páll Þorgeirsson	þp.	27/7	1914						S. st.	
	Guðrún Þórunn Þorgeirsd.	þp.	18/8	1917						S. st.	
	Guðrún Þórunn Lúdvíg Sigurðsd.	n. an.	18/2	1914						Þik Gröndavík	
	2. Hafliði Hafliðason	sjóm.	4/9	1904						Lind 19	
	Magnússína Ólaf Guðrúnsd.	kfr.	21/10	1906	Heyðalsvgr	Þrítafjörður				S. st.	
	Alfís	þp.	17/1	1924	Rvík					S.	
	3. Jón Jónsson	sjóm.	18/12	1900						S. st.	
	4. Rosa María Þorbjörg	uzgr.	25/1	1869	Loftstadir	Reykjavík				S. st.	
	5. Hjartan Eyjólfsson	k. sm.	3/3	1881	Hallstirn	Holtahreppur	1902			S. st.	
	6. Laufey Jóhannsdóttir	kfr.	10/10	1900	Syðri Hag	Þkraneskr.	1919			S. st.	
20	1. Halldór Lilja Jónsd.	okk.	8/8	1910	Arnarfell	Þingvallskr.	1925	þjk	Berg 54		
	2. Pálma Sigurður Vigfúsdóttir	kfr.	22/11	1896	Hlíðar	Garðahreppur	1897	þk.	húsk. 20		

Götunafn og húsa	Húsa-nr.	Falt nafn	Stétt eða atvinna	Fæðingardagur	Fæðingarár	Fæðingarstaður (bæjarnafn)	Fæðingarhreppur	Flutt til Rvíkur árið	Í hvaða söfnuði	Hvar búsettur við síðasta manntal	Athugasemdir
Lindargata	20B.	1. Kristjana Benediktss.	ekkyja	31/5	1877	Naglis	Kálsvær.	1918	þyk	Lind 20B	
		Björn Jónsson	bryti	30/11	1907	Brautarholt	Kjalarnes	1918	-	S. st.	
		Benedikt Jónsson		7/9	1910	Ásgautastöðin	Stokkseyrskr.	1918	-	S. st.	
		Kristján Ragnar Jónsson		4/4	1915	St. St. segir	—	1918	-	S. st.	
		Hulda Jónsd.		22/6	1917	Stokkseyri	—	1918	-	S. st.	
		Verri Jónsson		17/1	1920	Þvíð	—	—	-	S. st.	
		1A. Sigurður Ingimar Halgason	okku	1/3	1906	Slafnóttfjörður	—	—	-	S. st.	
		2. Jón Kristján Jónn. Kristjánsson	kynd.	7/6	1893	Búðir	Stóarsveit	1919	-	S. st.	
		Solveig Jónsdóttir	sóðk.	25/3	1900	Laugvíð	Vidóthúskr.	1923	-	S. st.	
		Stella		22/9	1924	Reykjavík	—	—	-	S. st.	
		Sigrún	þp.	6/12	1925	—	—	—	-	S. st.	
		Hauk Kristján		27/4	1927	—	—	—	-	S. st.	
		Áslaug S. Jónsdóttir	okk.	25/6	1904	Kleinhóli	Klofningur.	1923	-	Lind 18B	
		3. Þorghildur Jónsdóttir	men.	3/4	1912	Ásgautastöðin	Stokkseyrskr.	1918	-	Lind 20B	men. á Laugavegssk.
		20C		Sigrúnur Hauk. Þiering	ekkyjfrú	1/11	1849	Kalobakur	Þvíð	1868	þyk
21		Karl Póli Gíslason	verstan.	15/11	1909	Kross	Gröfningur	1910	Fík	Lind 21	
		Ásbjörg Þorkeladóttir	ekkyja	19/8	1870	Ásgarður	Grimsnes	1910	-	S. st.	
		Sigríbjörg Pólad.	okk.	7/6	1898	Búrfellshot	Grimsnes	1910	-	S. st.	
		Agnes Pólad.	okk.	12/6	1905	Kotarsendi	Grimsnes	1910	-	S. st.	
Míhús	1.	Jóhann Arnason	okku.	6/11	1880	Höfn	Leisársveit	1907	Fík	Lindarg.	
		Kelza Björnsdóttir	kefr.	8/11	1878	Hít	Gardakr.	1907	-	S. st.	
		Halldór F.		8/5	1908	Róðir	—	—	-	S. st.	
		Uru		24/3	1912	—	—	—	-	S. st.	
		Sigurjón	þp.	24/3	1912	—	—	—	-	S. st.	
		Guðrún		17/7	1900x	—	—	—	-	S. st.	
		2. Björn Þorkelsson	okku	10/9	1868	Njardvík	Borgarfjörður	1920	þyk	Þóí. 9	
		Guðbjörg Stefánsd.	kefr.	28/5	1864	Höfn	Borgarfjörður	1920	-	S. st.	
		Þorbjörn Björnsson	þjón	11/10	1902	Njardvík	Borgarfj.	1920	-	S. st.	
		Sigríbjörg Stefánsd.		11/5	1874	Slafnóttfjörður?	Borgarfj.	1920	-	S. st.	

Götunafn og húsa	Húsa- nr.	Fult nafn	Stétt eða atvinna	Fæðingardagur	Fæðingarár	Fæðingarstaður (bæjarnafn)	Fæðingarhreppur	Flutt til Rvíkur árið	Í hvaða söfnuði	Hvar búsettur við síðasta manntal	Athugasemdir	
Lindargata	23.	1. Guðjón Arngrimsson	verkstj.	15/3	1895	Reið			þjk	Lind 23		
		Regína Guðrún Jónsd.	hfr.	29/12	1893	Reið			—	S. st.		
		Arngímnur Ragnar	b. þ.	14/5	1927	Melshús	Selbjörnsvæðis	1927	—	S. st.		
		2. Jónas Magnússon	verkstj.	23/8	1888	Móatoti, Koploskjól	Reið		—	S. st.		
		Níhélmina Tómasd.	hfr.	22/11	1894	Sandur	Ákranesi	1911	—	S. st.		
		Magnús Tómas	þ.	19/6	1917	Reið			—	S. st.		
		Karaldur		25/7	1918				—	S. st.		
		Sigríður Jónbjörg		11/6	1928				—	S. st.		
		25.	Christiana E. Björns	Símalverkskj.	11/2	1861	Noregur		1911	þjk	Lind 23	
			Guðrún Þ. Björns	hfr.	17/5	1874	Þyrolahar.	Þyrolahar.	1911	—	S. st.	
Jón Kristján Jónsson			20/2	1911	Seyðisfjörður		1911	—	S. st.			
Hulda Þórhildur Björns	mm.		16/7	1914	Reið			—	S. st.			
Abba Marí Björns	mm.		4/1	1916	—			—	S. st.			
Ragnar Guðjón Karlsson	bank.		2/1	1920	Stóra Hof	Rangásvellir		—	S. st.			
Sigurður Arason			22/2	1911	Seyðisfjörður		1911	—	S. st.			
Þorgerður Þorjúnólfr.	ok.		4/12	1873	Hamm	Hammsh.	1911	—	S. st.			
2. Ólafur Ólafsson	kyrr.		3/2	1884	Hafnarfjörður		1898	—	S. st.			
Susanne Hansen	hfr.		1/2	1886	Reið			—	S. st.			
3. Jónur Eyjólf	hfr.		22/5	1875	Óli's	Holtam.h.	1904	—	S. st.			
Fridrik J. Eyjólf	verkstj.		8/8	1913	Reið			—	S. st.			
26.	1. Guðjón Björnsson		okm.	14/6	1867	Raufarfell	Áhhlíð	1912	þjk	Lind 26		
	Skínum Margrét Þorsléisd.	hfr.	18/8	1867	?	Reishúpsstaup	1912	—	S. st.			
	Lilja Jónsdóttir	mm.	24/6	1904	Bráimyrarkholt	Paulverjabjörk	1912	—	Grund 8			
	2. Páll Finn Einarsson	okm.	24/10	1890	Ánappavelli	Hofshreppur	1916	þjk	Lind 26			
Valgerður Jónsd.	hfr.	28/8	1880	Áhlíð	Bessast.h.		—	S. st.				
27.	Sölunbjörn Björnsson	spítism.	9/9	1854	Marfakot	Úturskeppst.	1897	þjk	Lind 27			
	Þorkatla Sigríður Sigráldsd.	hfr.	10/11	1863	Áskud	Hafnarfjörður	1897	—	S. st.			
	Sölunbjörn Sölunbjörnsson	mm.	17/2	1908	Reið			—	S. st.			

Götunafn og húsa	Húsa-nr.	Falt nafn	Stétt eða atvinna	Fæðingar dagur	Fæðingar ár	Fæðingarstaður (bæjarnafn)	Fæðingarhreppur	Flutt til Rvíkur árið	Í hvaða söfnuði	Hvar búsettur við síðasta manntal	Athugasemdir	
Lindargata	32	4. Kristín Benediktó.	hfr.	22/4	1901	Reið		frik	frik	Lind 32		
		Hjördís		7/11	1922	—		—	—	S. St.		
		Benedikt	sp.	10/1	1925	—		—	—	S. St.		
		Ólafur Haukur		22/4	1928	—		—	—	S. St.		
Lindargata	34	1. Einar Runólfsson	hóm.	17/5	1879	Lindanála	Kleifar.	1901	—	Lind 34		
		Einar	sjóm.	16/9	1908	Reið		—	—	S. St.		
		Margólfur	sjóm.	17/2	1910	—		—	—	S. St.		
		Katrín	mm.	20/6	1912	—		—	—	S. St.		
		Guðlaug	mm.	9/5	1918	—		—	—	S. St.		
		Anna Runólfd.	róðk.	12/7	1893	Fagurhlíð	Kleifar.	1903	—	—	S. St.	
		2. Þorleifur Þ. Sívertsen	hóm.	25/12	1893	Krappsey	Skarðstr. h.	1916	—	—	Frey 274	
		Margjörg Sívertsen	hfr.	6/8	1902	Ísafjörður		1920	—	—	S. St.	
		Margrét	sp.	18/8	1924	Reið			—	—	S. St.	
		Þorvaldur S.	sp.	15/11	1925	—			—	—	S. St.	
		3. Jón Sleingrímsson	hóm.	27/8	1874	Ummarholt	Árman. h.	1910	—	—	Lind 34	
		Jakobína Jakobsdóttir	róðk.	14/2	1876	Ákrahól	Bessastr. h.	1910	—	—	S. St.	
Sleingrímur Jónsson	auðv.	28/10	1910	Laubhagi	Mosfellsvegur	1910	—	—	S. St.			
4. Guðfríða Jónsdóttir	lk.	22/9	1896	Þjarnmeyjar	Brúðfjörður	1922	—	—				
5. Kristín Þjórnisdóttir	sumak.	13/1	1903	Þvíðadalur	Skaffaþunga	1924	—	—	S. St.			
6. Óskar Guðbrandsson	sjóm.	17/6	1903	Þjarnakot	Selþonumnesk.	1920	Frik					
Lindargata	36	1. Halldór Ó. Sigurdsson	verkstj.	8/9	1872	Reynishólaparkur	Paulverjab. h.	1916	Frik	Lind 36		
		Margrét Jónsd.	hfr.	27/8	1872	Lilla Háeyri	Eyrabakki	1916	—	—	S. St.	
		Guðmundur Kristinn Halldór	hóm.	6/1	1908	Reynishólaparkur	Paulverjab. h.	1916	—	—	S. St.	
		Kristín Halpsdóttir	móki hfr.	25/9	1842	Baugstadir	Stokkseyri	1924	—	—	Ellihúsi, Þykklingar, Óliuf	
		2. Guðlaug Þorlaksdóttir	lk.	10/4	1902	Þrárnól	Þorðslauðsk.	1924	—	—	Laugar 73	
		3. Sigríður Jónsd.	lk.	20/9	1886	Vestri-Móki	Stokkseyri	1918	frik		Lind 36	
		4. Sigrún Halldórsen	sjóm.	21/6	1897	Reynishólaparkur	Paulverjab. h.	1916	Frik		S. St.	
		Þorbjörg Halldórsen Guðjónsd.	hfr.	7/3	1896	Árman	Paulverjab. h.	1916	—	—	S. St.	
		Rúpa Óskar		15/10	1920	Reið			—	—		
		Margrét Adalheitar	sp.	5/12	1921	—			—	—		
Guðbjörg		7/2	1924	—			—	—				

Götunafn og húsa	Húsa-nr.	Falt nafn	Stétt eða atvinna	Fæðingardagur	Fæðingarár	Fæðingarstaður (bæjarnafn)	Fæðingarhreppur	Flutt til Rvíkur árið	Í hvaða söfnuði	Hvar búsettur við síðasta manntal	Athugasemdir
Lindargata		Frk.				Rvítu					
	36	4. Hallsteinn Sigurdsson	sp.	28/3	1927	—	—				
		Gudbjörg Klara	sp.	23/4	1929	—	—				
		Hallsteinn Oddurinn	sp.	23/4	1929	—	—				
		5. Gudrun Gudvinsd.	LK.	10/11	1900	Slauvar	Gaulmeryj. kr.	1920	Frk.	Bradr 2413	
		6. Sigurdur Hallsteinnsson	okm.	11/8	1894	Gymshólaþarður	Gaulv. b. kr.	1916	—	Lind 36	
		Karólína Gudrun Óleufsd.	hfr.	13/11	1900	Kofo	Gmíðavík	1919	—	S. St	
		Elín Wafa	sp.	7/8	1920	Rvítu	—				
		Hallsteinn Pállar	sp.	12/10	1921	—	—				
		Óleufur	sp.	12/4	1924	—	—				
		Jóna Líbet	sp.	8/8	1925	—	—				
		7. Peder Óleufur	okm.	21/4	1901	Widnes	Vaaglvinn	1929	hjk	Ryrobakki	
		Ingbjörg Gunnarsd.	hfr.	24/3	1894	Gunnarskeið	Eyrobakki	1924	—	S. St	
		8. Gudrun Steind.	LK	27/2	1874	Stóri-Klofi	Laudm. kr.	1899	—	Lind 36	
		Frjálfar Emil Magnússon	bíslgj.	30/6	1901	Rvítu	—	1927	—	S. St	
		9. Magnús Magnússon	sp.	25/1	1856	Mjósmúð	Villingah. kr.	1895	—	S. St	
		Sigrún Sveinsdóttir	sp.	19/9	1865	Raudafell	Eyrafjallakr.	1898	—	S. St.	
		10. Gudmundur Þórðarson	okm.	20/9	1869	Vordafell	Skogastönd	1920	—	Lang 68	
	38	1. Jón Ósbjörnsson	verslun	20/10	1876	Borluma	Eyrobakkur.	1927	hjk	Lind 38	
		Þórunn Gunnarsd.	hfr.	28/11	1885	Ryuma	Eyrobakkakr.	1927	—	S. St	
		Gudmundur Jónsson	okm.	2/11	1908	Borluma	Eyrobakkakr.	1927	—	S. St	
		Gunnar Jónsson	verslun	14/11	1913	S. St	—	1927	—	S. St	
		Jón Jónsson	bonn.	21/3	1920	Bljófufu	—	1927	—	S. St	
		Gudrun Jónsdóttir	—	18/5	1919	S. St	—	1927	—	S. St.	
		2. Elías Jónsson	spm.	20/10	1904	Borluma	—	1927	—	S. St	
		3. Kristinn Ágúst Friðfinnsson	okm.	2/8	1895	Gallastadi	Gaulv. b. kr.	1923	—	S. St	
		Maria Jónsdóttir	hfr.	7/1	1895	Jerdar	—	1923	—	S. St	
		Jóna Davíðey	sp.	12/10	1924	Rvítu	—	—	—	S. St	
		Friðfinnur	sp.	27/10	1926	—	—	—	—	S. St	
		Kristín	sp.	10/6	1928	—	—	—	—	S. St	
		4. Jón Linsarson	okm.	2/2	1875	Melur	Rvítu	—	—	S. St	
		5. Jónas Thorsvald Kr. Þorvaldsson	okm.	27/12	1903	Rvítu	—	—	—	S. St	
		Gudrun Jóhannsd.	hfr.	18/5	1903	Þfshóðalur	Langardalur	1927	—	S. St	
		Gudmundur Jón	sp.	26/12	1924	Rvítu	—	—	—	S. St	

Götunafn og húsa	Húsa- nr.	Fullt nafn	Stétt eða atvinna	Fæðingardagur	Fæðingarár	Fæðingarstaður (bæjarnafn)	Fæðingarhreppur	Flutt til Rvíkur árið	Í hvaða söfnuði	Hvar búsettur við síðasta manntel	Áthugasemdir
Lindargata	38	6. Páll Kristinn Jónsson	okur	19/6	1884	Lajafell	Mosfellsh.	1928	Frik	Lind 38	
		Ingibjörg Lóopæsdóttir	kfr.	25/4	1875	Gardar	Stettuh.	1928	—	S. st.	
		Kristín Þorlákssd.	glau	17/3	1858	Zalloslódir	Gaulv.b. h.	1921	—	S. st.	
		Pálína Jóhanna Karlsd.	mun.	6/7	1910	Gaulverjabá	—	1927	—	S. st.	
		Kilmar Meirkrákauston	brun	5/8	1928	Rvík	—	—	—	S. st.	
		7. Brynjólfur Magnússon	okur	18/4	1871	Medalkottakjálign	Gaulv.b. h.	1926	þyk	S. st.	
		Margrét Þorvaldard.	kfr.	20/4	1876	Bir	Þraungerðish.	1926	—	S. st.	
		Elín Brynjólfsdóttir	lamson.	7/4	1903	Medalkottakjál.	Gaulv.b. h.	1925	—	S. st.	
		Guðrúnur Brynjólfsd.	sjúkl.	9/8	1906	Bir	Þraungerðish.	1926	—	S. st.	
		Magnús Brynjólfrson	mun.	13/11	1905	S. st.	—	1926	—	S. st.	
		8. Jósef Gíslason Fimbjörnsson	vaal.	28/5	1903	Gardar í Stafvík	Stettukreppur	1924	—	Stafviki	
		Þorsteinn Fimbjörnsson	gullsm.	31/7	1895	S. st.	—	1916	—	Lang 27A	
		Jónas Gólfur Fimbjörnsson	gjörn.	7/9	1890	Ísafjörður	—	1928	—	—	
		Baldur Þ. Jónsson ^{Kristjánsson}	mun.	9/4	1910	Stofur í Stafvík	Stettuh.	1924	—	Stuðsdalur. Áðinn útróðir	
		9. Guðjón Þjórur Jóhannsson	vjelstj.	30/6	1887	Söðulsholt	Eyjab.	1910	þok	S. st.	
		10. Guðný Vilhjálmsdóttir	ok.	23/2	1885	Misnes	Misnessh.	1928	þyk	Frak 6	
40		1. Kristinn Ólafur Engelbert Jónsson	járnsm.	24/12	1898	Skulakvísl	Gerdah.	1906	Frik	Lind 40	
		Rannveig Hannesd.	kfr.	16/1	1898	Tandrasel	Borgarhreppur	1918	—	S. st.	
		Ketill Valgeir	sp.	8/4	1920	Rvík	—	—	—	—	
		Hanna Sigrídur	sp.	18/8	1920	—	—	—	—	—	
		Kristveig	sp.	24/4	1923	—	—	—	—	—	
		Magnus Ósk	sp.	7/12	1927	—	—	—	—	—	
		Stefán Hannesson	okur.	13/11	1903	Tandrasel	Borgarh.	1918	þyk	S. st.	
		2. Björgvin Ólafur Stefánsson	gjörn.	11/10	1897	—	—	—	—	—	
		Rannveig Þorvaldsk.	kfr.	30/11	1906	Óðstadir	Lundareygid.	1928	—	—	
		Eyþrú Björnsson	brun.	27/3	1924	Rvík	—	—	—	—	
		3. Tomas K. Pálsson	uppstafa gjörnsm.	25/7	1854	Pálboi	Stettjarnarves	1880	Frik.	S. st.	
		Rannveig Gíslursdóttir	búskj.	22/10	1864	Rvík	—	—	—	—	
		Ropsteinn Hjartarson	okur.	5/9	1908	Kaupm.	—	1909	—	—	
		Hallgrím Þorláksson	okur	1/8	1870	Hof.	Kjalarnesh.	1900	þyk	—	
		4. Ólafur Kúason	okur	14/6	1873	Borg	—	1897	—	S. st.	
		Guðrúnur Þorvaldsk.	kfr.	15/9	1867	Rvík	—	—	—	S. st.	
		Þórunn Sigr. Valtunar Ólafsson	mun. þ.	13/8	1903	—	—	—	—	S. st.	

Götunafn og húsa	Húsa-nr.	Falt nafn	Stétt eða atvinna	Fæðingar dagur	Fæðingar ár	Fæðingarstaður (bæjarnafn)	Fæðingarhreppur	Flutt til Rvíkur árið	Í hvaða söfnuði	Hvar búsettur við síðasta manntal	Áthugasemdir
<i>Lindargata</i>											
411	1.	Guðbrandur Jónsson	rithöf	30/9	1888	Kaupmannh.		1922	Kap.	Lind 41	
		Jónsson, Olga Elisabeth	kfr.	8/3	1891	Flensburg	(þýska lýðveldið)	1924	augu	S. St.	
		Schwinn, Liselotte Elisabeth	dóttir	23/11	1912			1924	augu	S. St.	
	2.	Baldur Einarsson	akt. sm.	8/10	1875	Bergvík	Rosmuhalan.kr.	1905	Frík.	S. St.	
		Kristine Karoline Einarsson	kfr.	2/11	1883	Molde	Noregi	1905		S. St.	
		Erlendur	skólam.	11/7	1907	Kvík				S. St.	
		Jóhann Kristine	rafv. m.	17/12	1908					S. St.	
		Haraldur Munn		5/12	1910					S. St.	
		Ingríd Kristine		7/11	1911					S. St.	
		Amundur Ingtjó		18/3	1916					S. St.	
		Einar Guðmundur		19/12	1919					S. St.	
		Sigrídur Ingtjó Sigurðardóttir	frófal.	24/12	1866	Höngvödur	Mjóvatnssveit	1906	þyk	Barón 30	
	3.	Páll Stephensen	þyro. þr.	9/5	1862	Holt í Gunnarf.	Mosvallah.	1929		Holt í Gunnarf.	
		Kelga Stephensen	kfr.	15/5	1871	Ísafjörðarkaupstaður		1929		S. St.	
		Þorvaldur Stephensen	verkfr.	11/12	1895	Melgrösegr.	Þaukeymsl.	1926		Fret II	
		Stefan Stephensen	bókhald.	16/4	1899	S. St.		1919		S. St.	
		Guðrun Stephensen		10/4	1910	S. St.		1929		Holt í Gunnarf.	
		Páll Stephensen		6/12	1916	Vestmannaeyjar		1929		S. St.	
		Þórunn Stephensen		31/8	1927	Holt í Gunnarf.	Mosvallah.	1929		S. St.	
	4.	Ásgeir Ásgeirsson	bókh.	9/8	1897	Brútholt	Eyjáhreppur			S. St.	
		Karolina Svendsdóttir	kfr.	14/12	1896	Rvík				S. St.	
		Ásgeir Þó		31/5	1924						
		Svein Gunnar		17/7	1925						
		Guðmundur Agnar		29/8	1927						
		Oskir Svendsen		2/5	1929						
		Jóhanna Sigurbjörg Sigvatsdóttir	vk.	6/11	1911	Nordfjörður		1940			Flutt íst til Borgarsins
	5.	Magnús Magnússon	ritstj.	27/5	1892	Ópísita	Þverárhreppur	1913		S. St.	í okt.
		Sigrídur Kelgdóttir	kfr.	1/11	1899	Vatnshleypa	Biskupsdæningur	1904		S. St.	
		Gerður		12/12	1919	Godsmúrarst.	Áshreppur	1919		S. St.	
		Ásgeir		24/11	1923	Kvík				S. St.	
		Kelgi Birgir		11/8	1925					S. St.	
		Sigrídur Jónsd.	mm.	23/9	1891	Óxl í Þingí.	Svínustöðal.	1924		Óxl í Svínustöðal.; í lofli. þar	
	6.	Guðmundur Jónsson	skm.	22/3	1879	Þrandarstadi	Kjósahl.	1886	þyk.	húnd. 41	
413	1.	Þósti Sveinsson	þjórnun.	6/8	1897	Leirvogstunga	Mosfellskr.	1918	þyk.	Lok. 6	
		Kristín Guðmundsd.	kfr.	27/1	1903	Vatnahl.	Sudarsveit.	1921		S. St.	

Lindargata

Götunafn og húsa	Húsa-nr.	Fullt nafn	Stétt eða atvinna	Fæðingar dagar	Fæðingar ár	Fæðingarstaður (bæjarnafn)	Fæðingarhreppur	Flokk til Rvíkur árið	Í hvaða söfnuði	Hvar búsettur við síðasta manntal	Ættugasemdir
		Fsl.									
	431.	Oskert Sveinbarn	sk.	3/3	1914	Vatnadalur	Sadarhreppur	1924	þjk.	Súgandafjörður	
		Jóhanna Guðmundsd.	skm.	16/8	1908	Leitvogstunga	Þrofneldur	1928	—	Þór 5	Naismadal
		Guðmundur Sveinsson	járnsm.	7/2	1912	s. st.	—	1927	—	s. st.	Naismadal
		Hleinn Sveinsson	vélstj.	12/5	1897	Heimaland	Skammeyri	1911	—		
	2.	Ingvar Einarsson	hfr.	12/9	1905	Kornbrekka	Ólafshreppur				
		Palmi Þórsdóttir	hfr.	13/11	1907	Rúik	—				
		Guðfríða	hfr.	13/2	1929	—	—				
		Óskar Ingi	hfr.	10/5	1888	Staður	Reykholavellir	1928	—	Lang 8 B.	
	3.	Rógnvaldur Ágúst Hreggviðs.	sjóm.	2/8	1879	Kolgerð	Stöðvafell	1928	—	s. st.	
		Guðrún Baldvinsd.	sonur	22/8	1916	Rúik	—	1928	—	s. st.	
		Ólafur Ólafsson	sjóm.	17/12	1908	Nes	Grannavíkurbær	1929			
	4.	Ólafur Kristjánsson	sjóm.	25/6	1908	Bildudalur	Arnarpörður				
	5.	Guðmundur Kristjánsson	okm.	26/12	1875	Eiðholt	Diskaþingur				
	6.	Guðmundur Halldórsson	hfr.	22/9	1866	Stokkseyrarsell	Stokkseyrark.	1			
	7.	Þóris Nikulásdóttir	okm.	13/1	1905	Meji-Kastals	—				
		Halldór Guðmundsson	innhóm.	15/7	1894	Sigurfjastadi	Kalshreppur	1917	hfr.	Raut 1	
	8.	Ólafur Guðnason	ku.	30/3	1856	Eyja	Þjósalur	1888	"	Rim. 43	
	9.	Sigrún Sveinisdóttir	frv. þjónu.	24/10	1898	Þingeyrislandi	Þjóðskóli	1924	þjk.	Kaupm.	
	43 B 1.	Sigurður Einarsson	hfr.	17/2	1897	Rúik	—	1924	—	s. st.	} kom til Ríkis 14. okt 1929
		Guðrún Þórsdóttir	hfr.	25/5	1926	—	—	1924	—	s. st.	
		Hjördis Braga	hfr.	15/7	1927	Flaley	Flaleyþing.	1924	—	s. st.	
		Guðmóti Braga	skad. með	18/12	1907	Söflungur	Münchenberg Deutschland	1924	kap.	Herzlingen a/m. 21 Württemberg.	
		Arthur Pfeiffer	húsb.	23/8	1868	Swanrunn	Engillitaski	1926	þjk.	Württemberg. @ 25. 9. 26	
		Guðrún Guðmundsson	hfr.	4/7	1879	Sigluþórur	Skammeyri	1926	—	s. st.	
		Anna Þessadóttir	verzlun.	3/9	1905	Sölvabakki	Engillitaski	1926	—	s. st.	
		Rakel Sigrúnar Þórad.	verzlun.	10/11	1908	s. st.	—	1926	—	s. st.	
		Guðrúnar Þórad.	verzlun.	2/1	1907	s. st.	—	1926	—	s. st.	
		Valgerður Þórunn Þórad.	stjórni.	12/2	1902	s. st.	—	1928	—	s. st.	
		Bessi Þachmann Þórunn	verzlun.	14/1	1904	s. st.	—	1926	—	s. st.	
	3.	Eggert Gunnlaugur Þórunn	atv. laus	7/3	1900	Stóralaugur	Skógstraundur	1918	—	Berg 6 E	
		Guðrún Sigrúnar Þórad.	hfr.	1/2	1920	Rúik	—			s. st.	
		Erna Brynhildur Foss	okm.	10/9	1911	Kársstadi	Skammeyri	1924	—	Stykkishólmur	
	4.	Kristján Sigrúnar	okm.	24/2	1877	Þórunn-Stadi	Borgahreppur	1915	—	Berg 38	
		Guðrún Þórunn	hfr.	19/8	1894	Skapadunga	Wittstetters	1915	—	s. st.	
		Sigrúnar Þórunn	hfr.								

Götunafn og húsa	Húsa-nr.	Fult nafn	Stétt eða atvinna	Fæðingar dagur	Fæðingar ár	Fæðingarstaður (bæjarnafn)	Fæðingarhreppur	Flutt til Rvíkur árið	í hvaða söfnuði	Hvar búsettur við síðasta manntal	Áthugasemdir
Lindargata		Fhv.									
	4334	Inga S.		14/8	1918	Kvík		þ/k	þ/k	Berg 88	
		Rósa		24/7	1928	—		—	—	S st	
		Jedna		9/9	1928	—		—	—	S st	
		Robert F.	Op.	5/5	1924	—		—	—	S st	
		Júliús		13/7	1928	—		—	—	S st	
	5.	Jóhanna Jóhannsd.	ab. l.	6/7	1884	Helgubænum	Stórneshreppur	1924	Fvk	Kaplasbjólsveg 12	
		Jósefína Rósants	prjónst.	18/1	1902	Saurur	Vindshólsh.	1923	—	Lauganes.	
	6.	Guðrún Eggertsdóttir	sk.	10/6	1909	Frageyri	Skorradalsh.	1905	—	Laug 30	
	7.	Sigríður Ottelsson	skk	24/1	1884	Þorlákshöfn	Þveshreppur	1917	þ/k	Lind 43B	
	8.	Soffía Þógersdóttir	mm.	8/5	1909	Frófa	Frófarhreppur	1923	—	Skvaf 78	
		Súsanna Þógersd.	psent.	24/1	1908	S. st.	—	1923	—	Lind 41	
	415	Ólína Jóhanna Þógersdóttir	ekka	24/8	1887	Svefneggi	Brúðfjörður	1923	þ/k	Lind 43	
		Sigr. Ingunn Ólafd.	mm.	26/9	1914	Flaley	—	1923	—	S st	
		Guðrún Halldóttir Ólafd.	born	22/8	1915	Berserkiþráum	Helgafellsveit	1923	—	S st.	
		Veigó Steina Ólafd.	—	25/8	1916	Flaley	Brúðfj.	1923	—	S st	
		Kansína Ólafd.	—	28/8	1918	Stykrishólmar	—	1923	—	S st.	
		Pétur Hafliði Ólafsson	—	6/2	1900	—	—	1923	—	S st.	
		Jónas Guðni Ólafsson	—	29/6	1921	—	—	1923	—	S st.	
		Sigurói Ólafsdóttir	—	13/5	1924	Laughalaud	W/Kegljavík	—	—	S st.	
		Gísli Ólafsson	—	21/6	1926	Kvík	—	—	—	S st.	
		Steinberg Skafli Ólafsson	—	7/10	1927	—	—	—	—	S st.	
		Óskir Meybarn Ólafsdóttir	—	8/10	1929	—	—	—	—	S st.	
		Skjalberg Ólafur Þjólfur Jóhannsson	verkstj.	27/1	1884	Garðar	Flaleygartr.	1923	þ/k	Skjalberg	

Götunafn og húsa	Húsa-nr.	Falt nafn	Stétt eða atvinna	Fæðingar dagur	Fæðingar ár	Fæðingarstaður (bæjarnafn)	Fæðingarhreppur	Flutt til Rvíkur árið	Í hvaða söfnuði	Hvar búsettur við síðasta manntal	Athugasemdir	
Ljósvallagata 12. Nýja húsi Hildur Björnsd.		1. Pétur Eggert Stefánsson	verslan.	10/8	1900	Nellis	Swartfósar.	1928	þjk.	Ljósv. 12		
		Sigurveig Guðlaug Þorgríðsd.	hfr.	9/3	1898	Sakk.	—	1928	—	s. st.		
		Sólveig Eggert Pétursd.	sp.	24/5	1928	Reiðik	—	1928	—	s. st.		
		Elín Eggert Pétursd.	sp.	6/3	1928	Kaupm. h.	—	1928	—	s. st.		
		Friðriku Magna Halldórsd.	ok.	15/4	1908	Málmei	(Þorlafirði)	1929	—	—	Swartfósardalur	
		2. Margrét Levi	Kauph.	26/6	1892	Knararnes	Vánuskjapstb.	1907	—	—	Ljósvall. 12	
		Richardur Páll Levi	mm.	20/2	1915	Reið	—	1907	—	—	s. st.	
		Antón Sigurður Levi	Barn	15/6	1917	—	—	1907	—	—	s. st.	
		Óddur Stefánsson	skkji	26/12	1890	Knararnes	Vánuskjapstb.	1906	—	—	s. st.	
		Olanna Kyndal	verslan	30/5	1908	Holbakk.	—	1929	—	—	Kaupm. h.	
		3. Magnús Þhannesson	okm.	9/11	1898	Skarfan	Lauðnirumak.	1927	Frik.	—	Ljósvall 28	
		4. Hildur Bjarnard.	skkji	3/12	1873	Krókur	Guðverjab. h. r.	1911	þjk.	—	Ljósvall 12	
		Guðmundur Guðmundsson	segin	4/6	1910	Frundarholt	Hillungab. h. r.	1911	—	—	s. st.	
		2 Ragna Levi	mm.	6/5	1912	Reykjavík	—	—	—	—	s. st.	i Englandi
Ner. Guðm.	14 (nýtt)	Eggríður, fyrir en seint í vefur										
Ner. Guðm.	16 (nýtt)	Eggríður, fyrir en seint í vefur										
	18.	1. Steinvör Einarsson	húsværk	2/6	1868	Lambastadi	Lauðnirumak.	1927	þjk.	Þing 5		
		Einar Sigurðsson	okm.	19/11	1902	Bláastadi	Mosfellsmútt	1924	—	—	s. st.	
		Antón Sigurðsson	brósm.	17/11	1900	Sjóvarholmun	Kjalarnest	1926	—	—	Þing 33	
	2	Guðmundur Sigurðsson	okm.	15/4	1899	s. st.	—	1924	—	Brúnilvöllum		
	3	Kristinn Kristjánsson	ökum.	3/7	1903	Keliskofu	Kollahn.	1927	þjk.	Fram 42		
Prestur Jónsson	22.	Guðmundur Jónsson	verslan.	14/10	1893	Kortbjólf	Reiðirsetu	1897	Frik.	Ljósvall 22		
		Jón St.	—	5/5	1922	Reið	—	—	—	s. st.		
		Reykjavík	—	5/8	1923	—	—	—	—	s. st.		
		Stogur	okm.	19/2	1926	—	—	—	—	s. st.		
		Kristín Margrét	—	29/4	1927	—	—	—	—	s. st.		
		Olína Þ. Ólafsd.	rötsk.	28/10	1891	Stakkur	Rauðfósar.	1915	þjk.	—	s. st.	
		Halldís Halldórsdóttir	ok.	26/4	1911	Reið	—	—	—	—	Stofnary.	
Sjá síðast í ljósvallagötu												

Götunafn og húsa	Húsa-nr.	Fult nafn	Stétt eða atvinna	Fæðingardagur	Fæðingarár	Fæðingarstaður (bæjarnafn)	Fæðingarhreppur	Flutt til Rvíkur árið	Í hvaða söfnuði	Hvar búsettur við síðasta manntal	Athugasemdir
Ljósvallagata	24	Andreas S. J. Bergmann	gjæðk.	18/8	1893	Lyrabakki		1925	þjk	Ljósval	24
Áður Ljós P. J. Bergmann		Judrunna J. — " —	kfr.	24/6	1894	Stokkseyrarsel	Stokkseyrars.	1925	—	S. St.	
		Jón Guðmundur — " —		31/10	1920	Búðarsleigju	Lyrabakks.	1925	—	S. St.	
		Þorunn Þegðjónis — " —	kfr.	19/4	1922	—	—	1925	—	S. St.	
		Sigrún — " —		4/7	1923	—	—	1925	—	S. St.	
		Carl Andreas — " —		16/11	1926	Rvík	—	—	—	S. St.	
		Jóhanna Guðmundsd.	skryja	7/10	1870	Raudarhól	Stokkseyrars.	1925	—	S. St.	
Áður Ljós Kr. Mielson	26	1. Kristinn Mielson	okm.	24/4	1902	Reykjavík			S.D.A.	Ljósval	26
		Sigurros Jónsdóttir	kfr.	26/5	1904	—	—		S.D.A.	S. St.	
		Sigurður Einarsson	okm.	17/6	1891	Háholt	Rvík		Frik	Fram. 272	
		2. Gunnar Arnason	kfr.	15/6	1901	Þunnarsstafr	Salbarts	1926	þjk	Þroddr. 25	
		Olga Arnason	kfr.	24/11	1900	Nygard, Østerdal	Noreg	1927	—	S. St.	
		Wenckens Oskert		17/7	1924	Rvík	—	—	—	S. St.	
		Guðbjörg Þorvalds Þardardóttir	barnef.	15/11	1922	Bolungarvík	Hölsheppur	1924	—	Bolungarvík	Lozh: Bolungarvík
		Ólafur Guðmundsson	okm.	26/5	1876	Melar	Þruness.	1927	—		
Áður Ljós. 9. Jón Ben	28	4. Jón Benediktsson	okm.	15/2	1862	Mulhóll	Óraneyppur	1904	S.D.H.	Ljósval	28
		Karín Gísladóttir	kfr.	2/10	1877	Velliþholts	Ásars.	1904	—	S. St.	
		Sólveig		15/9	1911	Rvík	—	—	—	S. St.	
		Helga	kfr.	26/6	1914	—	—	—	—	S. St.	
		2. Magnús Jónsson	okm.	9/2	1889	Krútskerndóttir	Þrunessgöla		Frik	Grett 194	
		Kristín Viglúndard.	kfr.	30/5	1895	Ísafjörður	—	—	—	S. St.	
		3. Ragnheiður Guðmundsd.	skryja	9/12	1897	Raudaersslati	Brattárskr.	1919	þjk	S. St.	
		Guðbjörg Jónsdóttir	okm.	5/10	1923	Reykjavík	—	—	—	S. St.	
		Judun Guðmundsdóttir	okm.	23/7	1891	Skjólþópslata	Brattárskr.	1924	—	Jannottu	
Áður Ljós. Arnal. Ólafur	30	Arnlaugur Ólafsson	okm.	8/8	1888	Gerðar	Paulv. b. kr.	1912	Engum	Ljósval	30
		Guðrún Guðmundsd.	kfr.	6/4	1884	Milastatar	Quðarhólskr.	1912	—	S. St.	
		Guðmundur		1/9	1913	Rvík	—	—	—	S. St.	
		Sigrún		18/11	1918	—	—	—	—	S. St.	
		Ólafur		2/3	1920	—	—	—	—	S. St.	
		María		19/6	1921	—	—	—	—	S. St.	

Götanafn og húsa	Húsa-nr.	Fult nafn	Stétt eða atvinna	Fæðingardagur	Fæðingarár	Fæðingarstaður (bæjarnafn)	Fæðingarhreppur	Flutt til Rvíkur árið	Í hvaða söfnuði	Hvar búsettur við síðasta manntal	Athugasemdir		
Ljósvallagata	30	Frú				Rvib				Engum fjór. 20			
		1 Helgi		sp.	17/3	1923					S. St.		
		Nílas			8/11	1925					S. St.		
		Hanna			29/7	1928					S. St.		
		Helga Guðmundsd.	saunnak.		7/9	1888	Múlastaðir	Judakilsbr.	1918		S. St.		
		2 Steinnur Þorsteinsdóttir	daglu.		11/12	1868	Græjar	Álfamestar.	1900	PjK	Náru 8		
		3 Magnús Andrésen	sjóm.		18/4	1896	Sogvæðingur	Skarðstrandar.	1922		Fjór 30		
		4 Kristján Erlendsson	daglu.		20/4	1852	Græjar	Jardabn.	1884		S. St.		
		Þorvaldur Guðmundsd.	hfr.		23/9	1853	Þruba	Rvib	188		S. St.		
		5. Einar Þorgrímsson	daglu.		13/6	1896	Ufri Dalur	Kirkjubólur	1926		S. St.		
		Þorvaldur M. Helgud.	hfr.		16/3	1889	Kelkistastar	Álfamestar	1906		S. St.		
		Kristjana Jónsdóttir Kristján	born		25/9	1918	Rvib				S. St.		
		32	1. Jónalau Þorsteinsdóttir	húsb.		14/5	1880	Annarhóll	Jaulv. b. br.	1896	PjK		
		Kulda Þorsteinsdóttir	hfr.		7/9	1887	Þurseyri		1920				
		Sigríður Jónsdóttir	auðilúð		17/9	1849	Mímimúrdungur	Grípungur.					
Sigrún Þorvaldsd.	born húsb.		16/11	1908	Rvib								
Þorvaldur Þorvaldsd.	born húsb.		3/9	1910									
Guðlaugur Guðmundsson	— húsb.		25/5	1910	Þurseyri								
Rannveig Rósa Hannah	— húsb.		15/5	1914	Trehumle þau								
Georg Ezzert Hannah	— húsb.		5/4	1916	S. St.								
Þorvaldur Þorvaldsd.	born húsb.		5/11	1915	Rvib								
Þorvaldur Þorvaldsd.	— húsb.		13/11	1918									
Kulda Hanna			6/8	1921									
Rannveig Laxdal			18/4	1923									
Andri			15/11	1924									
Jón Laxdal			2/8	1928									
Marta Andrésdóttir	saunnak.		18/3	1900	Filjónmyri	Reyðfjallab.	1924			Lauðabekksþít. Ver þar zúkl.			
Sigríður Páldóttir	ok.		28/6	1905	Þurseyri		1928			Neðmeyjor. 5 ár			
Hanna Páldóttir	ok.		28/4	1912	S. St.		1928			Þurseyri			
h. Amundinn Þinsson	ok.		11/4	1887	Rvib				Fisk	Ljósv. 32			
Fríðvirkja Sjöfnadóttir	hfr.		12/4	1877	Ólafurmyri	Skádalur.	1898	S.D.H.		S. St.			
3. Sigríður Rúnólfsdóttir	ekkj.		3/9	1884	Ásgarður	Kleifarab.	1921			S. St.			
Unnur H. Rúnólfsdóttir	born		23/5	1914	Rvib		1924			S. St.			
4. Guðvaldur Þinsson	bornak.		2/6	1889	Minni-Njúpur	Grípungur.	1911	Fisk		S. St.			
Þorgrím M. Ólaf.	hfr.		3/9	1896	Kirkjubólur		1922			S. St.			

Götunafn og húsa	Húsa-nr.	Fult nafn	Stétt eða atvinna	Fæðingardagur	Fæðingarár
Ljónvallagata	32	Fóh. 4. S. Margrét Jónvalddóttir	born	19/11	1927
		María Jónmúndadóttir	sk.	20/8	1884
		Óddur Jónleifur Jónsson	vélsh.	3/10	1894
		Jónmúndadóttir Jónsdóttir	hfr.	1/10	1894
		Þjórn Þórunn	born	3/9	1927
		Guðrún Árnadóttir	viðv. hfr.	15/4	1874
		Halgrímur Þorsteinsson Magnússon	sjóm.	23/10	1896
22	2	Mánu Ólafsson	verslun.	28/10	1891
		Karólína Andriyadóttir	hfr.	24/8	1890
		Solveig Mánuadóttir	skp.	7/7	1916
		Sigríður Mánuadóttir	"	21/6	1919
		Ólafur Mánusson	sp.	25/10	1921
		Karl Andriyósson	"	21/4	1925
		Guðni Mánuadóttir	skp.	14/10	1926
		Baldur Mánusson	sp.	23/13	1928

Fæðingarstaður (bæjarnafn)	Fæðingarhreppur	Flutt til Rvíkur árið	Í hvaða söfnuði	Hvar búsettur við síðasta manntal	Áthugasemdir
Rvík			Frik	Ljóso 32	
Binnustóli	Skeiðahl.	1923	—	S. St.	
Lambhus	Kjalarnesk.		Frik	S. St.	
Stóra-Árnótt	Isaungvörðsk.	1900	—	S. St.	
Kaupmál.		1928	—	S. St.	
Hjálunsholtshótel	Isaungvörðsk.	1900	—	S. St.	
Reyðar fjödur				S. St.	
Sandmyri	Eyrarbakki	1915	fol.	Blögg 16	
	Eyrarbakki	—	—	—	
	Reykjavík	—	—	—	
	—	—	—	—	
	—	—	—	—	
	—	—	—	—	
	—	—	—	—	
	—	—	—	—	

Götanafn og húsa	Húsa-nr.	Fult nafn	Stétt eða atvinna	Fæðingar dagur	Fæðingar ár	Fæðingarstaður (bæjarnafn)	Fæðingarhreppur	Fleitt til Rvíkur árið	Í hvaða söfnuði	Hvar búsettur við síðasta manntel	Athugasemdir
Lokasígur	2.	1. Ólafur Pétursson	gjörn	25/11	1889	Rvík			pjk	Lok. 2	
		Þórunn Sigurjónsd.	hfr.	22/11	1891	Þorlákshöfn	Alfush.	1897	—	S. st.	
		Ólöf Ólafsdóttir	brun	24/8	1917	Rvík				—	S. st.
		Sigurdur Ólafsson	—	26/1	1920	—				—	S. st.
		2. Sigurjónur Arnason	okun.	7/8	1859	Nistgúlat	Fljótshlítturk.	1897	—	S. st.	
		3. Guðrunn V. Jónsd.	lk.	8/1	1881	Ólafsi	Mejrahreppur	1914	—	S. st.	
		4. Sigurjón Björnsson	okun.	16/9	1886	Þraungerd	Mejrahreppur	1914	—	S. st.	
		Sigurjón Björnsson	hfr.	7/6	1893	Rofar	Almannsh.	1914	—	S. st.	
		Björn	—	20/4	1915	Rvík				—	S. st.
		Guðbjörg F.	sp.	20/9	1917	—				—	S. st.
	Kallstrá F.	—	24/9	1926	—				—	S. st.	
	Guðrún Björnsson	mun.	14/7	1899	Eygjard.	Almannsh.	1918	—	S. st.	Skost 20	
	3.	Þórunn Kristjánsson	lesun	18/10	1888	Þrygghósti	Mejrahreppur	1912	pjk	Lok 3	
		Sigurdur Þorvaldsson	okun.	9/8	1892	Vorsabai	Skeidahr.	1924	—	S. st.	Þráttur
		Stefán Guðmundsson	gjörn	22/6	1883	Vatnadalur	Sundarhryggur	1925	—	Lok 3.	Er á 6. hólum
		Kristín Kallgránsd.	augin	5/10	1863	Skjólshólmur		1891	—	S. st.	
		Karolina Benedikt 2	kaupk.	14/11	1888	Skjálvarvík		1908	—	Þor. 5	
		4.	1. Hannes Friðsteinnsson	gjörn	3/1	1894	Valgurðsh.	Rvík		pjk	Lok 4
	Guðrún Hallbjörnsd.	hfr.	3/2	1896	Bakka	Fálknafind.	1914	—	S. st.		
	Mills Jón	—	23/4	1921	Rvík				—	S. st.	
	Frjófsen Guðmundur	—	27/12	1921	—				—	S. st.	
	Björgvin Kristín	sp.	25/1	1925	—				—	S. st.	
	Isbrídur	—	6/6	1925	—				—	S. st.	
	Meibarn óskirt	—	14/6	1925	—				—	S. st.	
	2. Guðmundur Helgi Pétursson	prent.	10/8	1895	Óðeyri	Skureyri	1898	—	S. st.	Þráttur 22 B	
	3. Guðrún Pétursd.	ok.	23/10	1896	S. st.	S. st.	1898	—	pjk	S. st.	
	4. Jóhannes Pétursson	gjörn	4/9	1904	Rvík				—	S. st.	
	5. Andrés Andriasson	veitkj.	20/8	1901	Bláey	Þreidhafi		—	—	Lok. 4	
	Kannveig Erlendsd.	hfr.	7/5	1904	Rvík				—	S. st.	
	Meibarn óskirt	—	23/7	1925	—				—	S. st.	
	6. Adalheiður M. Jónsdóttir	ok.	8/11	1901	Helgafell	Helgafellssvæð.	1924	—	—	S. st.	

Götunafn og húsa	Húsa-nr.	Fult nafn	Stétt eða alvinna	Fæðingardagur	Fæðingarár	Fæðingarstaður (bæjarnafn)	Fæðingarhreppur	Flutt til Rvíkur árið	Í hvaða söfnuði	Hvar búsettur við síðasta manntal	Áthugasemdir		
Lokasögur	5	1. Þorleifur Eldi Gunnarsson	kólb.	14/10	1891	Rvík				Rík	Lok 5		
		Sigríður Frón Sefaríð.	kfr.	26/9	1893	—					S. St.		
		Gunnar Maður	sp.	15/5	1922	Rvík					S. St.		
		Stepanía Þegilbjörg		20/6	1926	—					S. St.		
		Þorbjörg Sigurðard.		16/1	1918	—					S. St.		
		Eyfríður Þorjónsd.	ok.	8/4	1908	Holtar	Krangur 2	1925	frík		Laug 67		
		1 ^a Gunnar Gunnarsson	matv.	4/10	1898	Rvík					Rík	Lok 5	
		2. Sigurður Halvarsson	stjóri	10/7	1891	Óðalvík	Laufjardars.					S. St.	
		2 ^a Kristrín Kristgeirsd.		20/4	1892	Þesjum	Goafningi	1912	14/12			S. St.	
		Jón Haraldur Sigurðsson		28/1	1920	Rvík						S. St.	
		Sigurður Jóni Sigurðsson		23/6	1921	—						S. St.	
		Ólafur Sigurðar dóttir		23/9	1924	—						S. St.	
		Órnfría Sigurðard.		25/9	1925	—						S. St.	
		3. Kristján Helga son	óhva.	7/12	1878	Amosholt	Þesjupstungu	1899	frík			Jóni 28	
		Valgerður H. Guðmundsd.	kfr.	12/5	1879	Krókur	Jardals.	1899				S. St.	
		Linnar	mm	24/11	1910	Rvík						S. St.	
		Helga	mm.	20/9	1912	—						S. St.	
		Júliús	mm	25/6	1914	—						S. St.	
		Þragi	sp.	27/8	1921	—						S. St.	
		Baldur		28/11	1921	—						S. St.	
		Guðlaug	kaupm.	1/10	1904	—						S. St.	
		Agnar Guðlaugsson		28/10	1926	—						S. St.	
		4. Sigurður Jónsson	ölgm.	15/7	1892	Bakkaláð	J. Alvarsson.	1912	12/12			Lok 5	
		6	1. Theodor Friðriksson	sjóm.	9/11	1890	Þrekku	Seltjarnarnes	1890	frík		Liud 41	
		Kristín Þórunn	kfr.	23/8	1891	Austurbállur	Kjalarnes	1905	S.D.A.			S. St.	
		Adolf Valdem. Theodorsson	mm.	30/10	1914	Rvík						frík	S. St.
		Guðrún Jónsdóttir		1/7	1856	Strauðhólar	Kjalarnes	1885	frík			S. St.	
		2. Jón Benjamínsson	sjóm.	24/7	1880	Torfestabær	Johanniskl. t. III-Múlas.	1926	frík			Berg 538	
		María Jónsd.	kfr.	26/5	1880	Rvík		1926				S. St.	
		Kristján Skagfjörð	mm.	31/12	1901	Seyðisfjörður		1928				S. St.	
		Valgeri Skagfjörð	skul. theol.	31/12	1910	S. St.		1926				S. St.	
		Benjamín Kr. Jónsson	born	2/3	1918	S. St.		1926				S. St.	
		3. Þegilbjörg Jónsd.	okfr.	1/12	1855	Þórarnesstaðir	Struma m. k.	1925	frík			Frjól 14 B	

Götunafn og húsa	Húsa-nr.	Fult nafn	Stétt eða atvinna	Fæðingar dagur	Fæðingar ár	Fæðingarstaður (bæjarnafn)	Fæðingarhreppur	Flutt til Rvíkur árið	Í hvaða söfnuði	Hvar búsettur við síðasta manntal	Áthugasemdir
Lokastéttur	6	4. Friðrikur									
		4. Tryggvi J. J. Gunnarsson	lík. 10/6	1890	Rvík				Frík	Lok 6	
		Guðrún Þ. Guðmundsdóttir	hfr. 10/6	1901	—				—	3. st.	
		Stella	12/7	1919	—				—	5. st.	
		Wafa	24/10	1920	—				—	5. st.	
		Hrefna Dív	7/7	1925	—				—	5. st.	
		Gunnar	10/9	1927	—				—	5. st.	
		Oskirt meyborn	22/9	1924	—				—	5. st.	
		5. Kristína Guðmundsdóttir	omm. 17/10	1910	—				—	5. st.	
		5. Lilja Kristína Skorráð	ekkj. 27/2	1897	Laubaskólinn	Seltjornnes	1895		—	3. st.	
		Guðmundur Páll Guðmundsson	born 19/7	1919	Rvík				—	5. st.	
		7. 1. Einar Svein Einarsson	bankar. 4/11	1871	Stakkahlit	Lobmundaþjón. 1911			þjk	Lok 7	
		Guðni Jón Björg Víthjálmar	hfr. 14/5	1885	Kleppskólinn	Vallnær. 1912			—	5. st.	
		Sigfríður Bjarni	10/8	1920	Rvík				—	5. st.	
		Guðni	9/4	1924	—				—	5. st.	
Víthjálmar	14/8	1923	—				—	5. st.			
Magnus Vilhelms Einarsson	ok 5/4	1905	Swamstöt	Borgarfjögðri 1921			—	5. st.			
Jón Ólafur J. Jónsson	idinn. 23/12	1907	Suturayri	Suturayri. 1927			—	Lok 6			
Einar Óskar Þórhákur Þórðarson	idinn. 20/11	1905	5. st.	—	1925		—	5. st.			
2. Tryggvi Hjalmarrson	idinn. 17/8	1906	Seldrænes	Kaupstaðir 1926			—	Saley 7			
3. Kristján Ljósólfsson	ok. 14/4	1908	Hjallanes	Landhreppur 1925			—	Lok. 7.			
4. Arnór Ágústsson	hfr. 13/11	1876	Borðeyri	Borðeyri 1912			—	5. st.			
5. Hrefna Ágústsdóttir	verlu. 20/7	1912	Borganes	Skjaldeggur 1912			—	5. st.			
6. Sigurður J. Þórðarson	ok. 4/12	1896	Breidádalur	Þorvaldur. 1920			—	FLD 30 A			
8. 1. Otto Maria Hitzmann	Kapellmeister 1/9	1885	Linz a/Donau	Wien IV	1928	20. v	þóm. Kattólík	Lauf 16			
Elizabeth	— " —	25/5	1897	Tøftlund, Danmark	Hadersleben	1928	19. v. v. w. w. w.	5. st.	Giftur Weber		
Harvilt	— " —	8/4	1926	Nordborg Hls	Sonderborg	1929	21. v. v. w. w. w.	5. st.			
2. Guðmundur Þórhákur Þórhákur	þóm. 31 jan	1903	Rvík				1923	þjk	Mýr 1		
Steinn Sveinsson	hfr. 26/11	1901	Svein	Jarðhls.	1927		—	3. st.			
Ragnheiður	hfr. 24/11	1929	Rvík				—	—			
Guðrún Sveinsson	ok. 12/7	1894	Gunnaragerd	Köfnir	1927		Frík	5. st.			
Bergfríð Jónsson	þóm. 28/2	1909	Flatnefshólinn	Vatnshólinn V.H.	1927		þjk	Lind 26			
Friðbjörgur Sigurðsson	þóm. 8/3	1910	Rvík				—	—			

Götunafn og húsa	Húsa-nr.	Fult nafn	Stétt eða atvinna	Fæðingar dagur	Fæðingar ár	Fæðingarstaður (bæjarnafn)	Fæðingarhreppur	Flutt til Rvíkur árið	Í hvaða söfnuði	Hvar búsettur við síðasta manntel	Athugasemdir	
Lokaslegur	8	Fri.										
		3. Svalheima Jóna dóttir	verzlun.	14/6	1885	Frænd.	Svarfastardalur	1920	þyk	Lok 8		
			Margrét Arnard.	notari h.	4/6	1844	Laugalaug	Flon Lejörk.	1920	-	S. St.	
	9.	1. Jón Helgason	Kaupm.	14/10	1893	Akranes		1915	þyk	Lok 9		
			Charlotta S. Albertsdóttir	hfr.	20/12	1893	Páfaslati	Sladhr.	1915	-	S. St.	
			Alvín G.		5/12	1921	Rvík			-	S. St.	
			Sverris		6/3	1923				-	S. St.	
			Leifar		15/11	1927				-	S. St.	
			Sveinbjörn Óskirt		22/3	1927				-	S. St.	
			Olafía Guðnad.	ok	10/8	1907	Hóla kot	Mitnes	1415 1929	-		
		Adalbjörg Baldvinsd.	ok	21/8	1908	Olafsfjötur		1110 1929	-		Lög. Siglufjötur	
X	2.	Olafur Albertsson	póstm.	14/6	1899	Páfaslati	Sladhr.	1924		Lok 9		
	3.	Gunnar Snorrason	Rafs.	28/12	1896	Skurgrni		1928	-	Skot 19		
		Inga Snorrason	hfr.	10/11	1902	Rvík		1928	-	S. St.	f. Guðmundsdóttir	
		Sverris Gunnarsson		28/3	1921	Skurgrni		1928	-	S. St.		
	5.	Guðmundur Baldvinsd.	hfr.	26/9	1910	Rvík			-	Bald 18	fráskiltur af 16m	
	6.	Willy H. Nielsen	Dreji	26/3	1904	Kaunders	Danmark	1927		Berg. 21?		
	7.	Wilhelm Jensen	Kaupm.	1/12	1878	Rósi fjötur		23141 1929	-	Íshif.	Lög. Rósi fjötur	
	8.	Fridrik Björnsson	skipsstj.	7/6	1878	Þverfell	Tundarregjöld	1915	-	Laug 15		
	9.	William F. Pálsson	verzlun	12/4	1897	Kallvísstæti	Reykjadalur.	1925	engun	Dölv. 6		
	10.	1. Hjalti Gunnarsson	meijör. g. m.	2/12	1891	Hjalleyni	Arnarneskr.		son	kap.		
		Está Asgeirsdóttir	hfr.	19/4	1873	Reykjivöl			þyk			
		Jóhanna Björg		17/8	1919	Hlíðbakka	Arnarneskr.		son	kap.		
		Gunnar Asgeir		21/11	1926	S. St.			-			
		Maria		1/7	1924	Rvík			-			
		Fridrik		9/7	1924				-			
		Jóhann Eyjólfsson	bókh.	3/7	1868				þyk			
	2.	Viktor Kristein Helgason	leggjf.	8/10	1897	Uppsali í Flói	Arnarneskr.		-			
		Pálma Eygló Jónsd.	hfr.	7/6	1890	Rvík			-			
		Jóhannes Óngvi		24/3	1925				-			
		Anna Hulda		9/5	1926				-			
		Reygló Víðlaug		10/10	1921				-			
		Jóni Finnsson	jurum	20/10	1861	Brekkur	Rangárvellir					

Lokastígar

Götunafn og húsa	Húsa-nr.	Fult nafn	Stétt eða atvinna	Fæðingar dagur	Fæðingar ár	Fæðingarstaður (bæjarnafn)	Fæðingarhreppur	Flött til Rvíkur árið	Í hvaða söfnuði	Hvar búsettur við síðasta manntal	Ætthugasemdir
	11	1. Sigríður Bjarnsd.	ekkyri	23/5	1895	Þoggra	F. Akranes	1914	Frik	Lok 11	
		Páll Haukur Kristjánsson	born h.	25/9	1920	Rvík					
		Guðrún Bjarnsd.	ok	30/11	1895	Sólmannadalshöfð.	Akranes.	1923	þyk	Grund 4	
		Ólafía Þora Eyþóra Jónsd.		7/6	1904	Udmiðlakot	Sævíkurker.	1912	Frik	Jug. 8	
		1. Jón Sveinsson	bóthaldn.	14/10	1899	Kippur	Hegranes	1928	-	Vest 17	
		Magnus Magnúsd.	hfr.	4/5	1900	Segðsfjörður		1929	-	Slafur fjörður	
		Óskirt Sveinsson	sonur þ.	2/10	1924	Rvík					
		Guðrún Deuð.	sonn.	19/6	1907	Skarðsöt -	Skarðker.				Þrúna Straumur sjóla. Lög. þar
		Egbertur Sigurðard.	ok.	7/10	1907	Þota	Selvogur				Rafnarfi. Lög. Hafnarfjörður
		Maria Halldórsdóttir	ok.	3/3	1888	Kölmungarvík	Kálshreppur	1917	þyk	Mjál 15 H	
		3. Jónu Ólafsdóttir	ok.	1/9	1888	Selli	Ólfusker.	1920	-	Lok 11	
		4. Þóris Ólafsdóttir	saunn.	28/3	1891	Vestra Geldingaholt	Grúpsvörðker.	1919	-	-	
	13	1. Guðni Arnason	verkst.	7/3	1890	Lalalohi	Laudm. h.	1920	þyk	Lok 13	
		Sigríður Sigríðsdóttir	gjörn.	20/6	1891	Haltaholt	Þeshúsk. ker.	1919	-	S. St.	
		Stefanía	þf.	9/3	1924	Rvík				S. St.	
		Jónu	þf.	3/11	1928					S. St.	
		Guðlaug Bjarnsd.	ok.	15/2	1913	Rsh. fjörður		1904	-	Esh. þ. Lögheimil. þar	
		Kölmúgíslur Skúttard.	inn.	29/8	1910	Selli	Sæðker.	1924			Lög. Hlítt. Sandanesker. N. Þingeyris.
		Stefan S Thorvaldur	dægur	17/6	1914	Þróndótt	Villingaker.	1929		Þróndótt.	
		2. Brynjólfur Þorsteinsson	bankar.	14/4	1891	Þasar	Þráttaker.	1902	Frik	Lok 13	
		Jónu Þorsteinsson	hfr.	24/8	1898	Grimsdóttur	Ólfusker.	1912	-	S. St.	
		Þorsteinur Brynjólfsson	born.	27/9	1918	Rvík				S. St.	
	14	1. Valentinus Þyngjólsson	verkst.	28/6	1876	Rvík			þyk	Lok 14	
		Ólaf Sveinsson	hfr.	21/7	1884	-				S. St.	
		Kristbjörg Valentinusdóttir	born	2/5	1884	-				S. St.	
		2. Þorleifur Þólosson	bitstj.	3/8	1904	Krókur	Þjallabverf.	1904	-	S. St.	
		3. Kristín Valentinusd.	hfr.	4/6	1908	Rvík				S. St.	
		3. Jóhann Jóhannsson	trésm.	7/6	1899	Selártaeki.	Árshögker.	1920	-	Rau 6 H	
		4. Jón Sigurðsson	verkst.	7/9	1905	Rvík				Lok 14	
		5. Þorleifur Helgi Þyngjólsson	trésm.	24/9	1906	Grimsdóttur	Ólfusker.	1926	-	S. St.	
		Guðbjörg Sigurðard.		19/12	1908	Þrúna	Ólfusker.	1924	-	Þrúna 4	
		6. Þorsteinur Þorsteinsson	kaupm.	11/3	1863	Þes	Þróndóttur	1918	-	Lok 14	
		Þorsteinur Þorsteinsson	bitstj.	6/1	1905	Segðsfjörður		1918	-	S. St.	
		Sveinlaug Jónsdóttir		28/4	1862	Þes	Þróndóttur	1918	-	S. St.	

Götunafn og húsa	Húsa-nr.	Fult nafn	Stétt eða atvinna	Fæðingardagur	Fæðingarár	Fæðingarstaður (bæjarnafn)	Fæðingarhreppur	Flutt til Rvíkur árið	Í hvaða söfnuði	Hvar búsettur við síðasta manntal	Athugasemdir
Lokaségar	14	Fel.									
		6. Helga Þorsleius	mm.	24/5	1914	Seyðisfird.		1918	Vík	Lok 14	
		8. Wafa Jónsd.	mm.	24/4	1909	Zeibær	Borgarfird.	1929	-	Zeibær	Borgarfird. eystri
		7. Olína Guðmundsd.	lk.	19/11	1871	Litlabell	Saurbæjars.	1906	-	Þeggyrskóli	í Flóa
15		Jón Erlendsson	preism.	6/10	1894	Sturlu-Reykir	Reykholtsdæli	1921	-	Lok 15	
		Guðlaug Þýrnisd.	kfr.	2/4	1895	Reiur, Hlegranes	Rípshreppur	1918	-	s. st.	
		Magnus Lárus	sp.	14/5	1919	Reiur			-	s. st.	
		Annar Andra	sp.	1/5	1925				-	s. st.	
		Guðrún Hjáltaðóttis	ekkjfr.	15/4	1861	Reyri á Reykjithrói	Sauðárskv.	1924	-	s. st.	
		Guðrún Þýrnisdóttis	verðkm.	3/11	1907	Stóri Þindill	Hlegraneskr.	1924	-	s. st.	
		Jóhanna Þórobsd.	ok.	9/11	1907	Skammur	Þjrafjörður	1928	-	s. st.	
		Reyriú Líarsd.	ok.	14/1	1908	Skammur	Þjrafjörður	1928	-	Berg 80	
		Hannes Erlendsson	klóðskv.	9/6	1903	Sturlu-Reyri	Reykholtsdæli	1921	-	Lok 9	
		Ólafur Magnúsd.	ekkjfr.	19/7	1865	Þjafjörður		1910	-	Lok 15	
		2. Estífa Benediktósd.	kfr.	17/11	1864	Þýllóttis	Vadunnes Hinn.	1928	-	s. st.	
		Margrét Braundósd.	ok.	20/12	1898	Krupaótt	J. K.	1926	-	s. st.	
		Kjartan Braundsson	klóðskv.	5/12	1909	Þólpóhali	J. K.	1924	-	s. st.	
		Jóhanna Sveinósd.	bari	6/14	1926	Skafur Þjóðar		1929	-		
17		1. Kjeldur Guðbrandsson	spinn	3/9	1883	Bakki	Kjalarnes	1905	Vík	Lok 17	
		Steinnur Sigurjónsdóttis	kfr.	9/9	1896	Marfólagri	Öldrosvit	1914	-	s. st.	
		Ísla		28/11	1915	Kulh			-	s. st.	
		Frédur Hölm	sp.	18/10	1918				-	s. st.	
		Fróa	sp.	18/10	1922				-	s. st.	
		Sigrúnur Stella	sp.	20/11	1926				-	s. st.	
		2. Stefan Sigurjónsson	okur	30/10	1902	Skarves		1926	-	s. st.	
		Margrét Guðmundsd.	verðkm.	22/11	1863	Þróðraparkur	Skarves	1928	-	s. st.	
		3. Svava Þórobsd.	verðkm.	30/10	1902	Skarves		1926	-	Mörnu 5 A	
		Guðrún Þórobsd.	verðkm.	31/7	1877	Þýllóttis	Flóhadalur	1926	-	s. st.	
		Sigurður Guðri Halldórssen	tom	13/4	1923	Verðkm.		1926	-	s. st.	
		4. Frídrík Sigurðsson	verðkm.	2/7	1900	Skinnstætti	Þýllóttis		Vík	Lok 17	
		Lauglief Þorsleiusd.	kfr.	6/10	1901	Styphistólur		1926	-	s. st.	
		Meybarni óskirt	sp.	27/11	1924	Reiur			-		
		Witbarni óskirt	sp.	4/9	1924				-		

Götunafn og húsnr.	Húsnr.	Fullt nafn	Stétt eða atvinna	Fæðingardagur	Fæðingarár	Fæðingarstaður (bæjarnafn)	Fæðingarhreppur	Flutt til Rvíkur árið	Í hvaða söfnuði	Hvar búsettur við síðasta manntal	Athugasemdir
Lokastígur	17	Ph. Helga Elisdóttir	ok	14/11	1908	Oddsblót	Eyrafell	1925	þyk	Sólvaell	38
	18	1. Ólafur Þorsteinsson	hósm	18/4	1880	Kaumbólle	Healfríðarvík	1926	þyk	Lok 18	
		Mjilíeif Ólafð.		12/6	1896	Miðfell		1926	-	S. St.	
		2. Gudmundur Gunnlaugsson	verstu	5/11	1899	Seyðra-Vellir	Kirkjubæjarsk. 1920	-	-	S. St.	
		Þorvaldína Ólafð.	hfr.	17/11	1897	Ekranes	Gfri Akranes. 1920	-	-	S. St.	
		3. Fridrik Þorsteinsson	hósm.	3/7	1896	Urðis	Svarfatarðal 1910	-	-	Skógl 14	
		Ragnheiður Þórunn	hfr.	20/7	1900	?	Stórh. 1922	-	-	S. St.	
		Ólafur	Op	12/11	1928	Reykjavík					
		Óskird Súlka	Op	1/3	1929						
	48	Lúdvíg Jónsson	verðm.	22/11	1887	Armanes	Þorjökull 1923	-	-	Björn. 7	
	54	Ólafía Sjarbjörnsd.	starf.	7/8	1898	Þorgrábar	Grofðabakkas. 1929	-	-	Þorgrábar	
	65	Sigríður Líndóttir	lk.	29/7	1881	Rhíffjörður	S. Miðbæjars. 1912	-	-	Mjál 19	
	78	Gudmúg Theodóra Gunnar.	ok.	8/5	1908	Jafar	Þorhryggur 1928	-	-	Þberg 57	
	119	Sigrbjörg Jósefína Þorleifsd.	kenn.	5/9	1870	Undirfell	Þorhryggur 1900	þyk		Lok 19	
		Þeigunnur Arnósson	bókh.	19/4	1902	Stórh.	Andhills. 1907	-	-	S. St.	
		Melán Pétursson	leik. með.	22/12	1905	Reyk.		1911	-	S. St.	
		Mjilíeif Pálm. Grétar	jóskuld.	13/10	1922	Merdingstólar	Forfostad 2h. 1923	-	-	S. St.	
		2. Hrísi B. Knudsen	skrifari	22/10	1895	Þoroddsstólar	Ljósavátunsk. 1924	-	-	Bauck 2	
		María	hfr.	2/12	1897	Flugumýri	Akranes. 1920	-	-	S. St.	
		Knutur	Op.	13/5	1926	Reyk.				S. St.	
		Mjilíeif	Op.	20/12	1927					S. St.	
		Mjilíeif María Jónsd.	mm.	9/7	1908	Flugumýri	Akranes.			Flugumýri Lozh. Flugumýri	
		Sigríður Þorgráðar	ok.	28/11	1907	Flaley Þorleif.				Flaley Lozh. Flaley	
		3. Ólafur Jóhannsson	hósm.	15/9	1897	Kirkjuból	Múla-Bæ. 1927	-	-	Öd. 4	
		4. Ólafur T. Björnleipsson	ok.	28/5	1899	Sauðárkirkja	Sauðárk. 1928	-	-	Holt 17	
		Þorvaldís Árnadóttir	hfr.	4/8	1900	Kollabúdi	Reykubólakr. 1928	-	-	S. St.	
		Kristín Ásta		15/9	1922	Reykubólakr.	Reykubólakr. 1928	-	-	S. St.	
		Sigurður	Op.	12/11	1923	Þorvaldsson	Þorvaldsson. 1928	-	-	S. St.	
		Þorvaldur Þjórtveit	Op.	13/11	1926	Viðey	Selthjarnanes 1928	-	-	S. St.	
		Sveinbjörn Óskirt		14/12	1924	Reyk.					
		5. Þórdal Sigtryggsson	kenn.	25/8	1890					Skógl 44	
		6. Mjilíeif Gunnar.	ok.	1/3	1891	Þorvaldsson	Sauðárkirkja 1924	þyk		Sauð. 20	

Götunafn og húsa	Húsa-nr.	Falt nafn	Stétt eða atvinna	Fæðingardagur	Fæðingarár	Fæðingarstaður (bæjarnafn)	Fæðingarhreppur	Flutt til Rvíkur árið	Í hvaða söfnuði	Hvar búsettur við síðasta manntal	Athugasemdir
Lokasígar	19	Fsl. 7. Guðrún M. Lárusd Svæuborn óskirt	ægju	19/5	1900	Markaskreit Rvík	Hvolkr.	1928	þjk	Reykjavík	
	20.	1. Sigurður Sigurðsson	okur.	6/5	1879	Hóll	Laundmaunab.	1923	þ.k.	Lok. 20	
		Halldóra Guðlaugsd.	kfr.	7/8	1909	Gerðahot.	Alfushr.	1920	-	S. St.	
		2. Guðni Halldórsson.	okur	11/10	1894	Árdrönn	Hollab.	1926	-	S. St.	
		Jóhanna Jóhannsd.	kfr.	22/6	1893	Slag.	-	1926	-	S. St.	
		Vilfríður		11/6	1920	Röflholt	-	1926	-	S. St.	
		Pálma Lilja		6/6	1923	Kvíðholt	-	1926	-	S. St.	
		Hulda		1/7	1925	S. St.	-	1926	-	S. St.	
		Svæuborn óskirt		23/10	1928	Rvík	-	-	-	S. St.	
		Ólafur Ragnheiður Jónsd	mm.	25/8	1913	Þvera	Teurri Þorfaðhr.	-	-	Staður Þvera	
		3. Kristín Rósveidda Sigurðsd	mm.	28/10	1900	Forleipaður	St. Halldórsh.	1924	-	Þrey. 23	
		4. Jón Svavar Sigfrímsson	okur	29/11	1906	Seyðisfjörður	-	1927	-	Alþéimur Rvík	
		Íris Klara Guðmundsd.	kfr.	28/11	1908	Hellahot	Veituskýrur.	1927	-	S. St.	
		Regína Fjólá Svavarsd.	lam.	29/5	1924	Alþéimur Rvík	-	1928	-	S. St.	
		Jóni Guðlaugsson	prent.	9/9	1904	Gerðahot	Alfushr.	1940	Þrey. 20	Lok. 20	
X 20A.		1. Hallgrím M. Sveinsson	keim.	9/6	1900	Þalmgróvík	Hólshreppur	1920	þjk	Lok. 20A	
X		Þjárnheiður J. Þórsard.	kfr.	3/3	1907	Stökkseyri	-	1927	-	S. St.	
		Álfur óskirt		15/4	1924	Rvík	-	-	-	-	
		Sigurður Ólafsd.	elrjú	22/7	1870	Áraun	Hólshreppur	1920	-	S. St.	
		Jón H. Gunnarsson	born	5/7	1924	Rvík	-	-	-	S. St.	
		2. Þórhildur Þjórnarsdóttir	okur.	20/2	1866	Meistarhólskjál	Hvolkr.	1927	-	S. St.	
		Seyla Þórnarsdóttir	kfr.	22/6	1873	Árnahóll	Gaularvegur/Þórnarsd.	1927	-	S. St.	
		Sigursteinn Þórnarsd.	okur	28/11	1903	Stökkseyri	-	1927	-	S. St.	
		Óskar Þórnarsd.	mm.	10/6	1908	S. St.	-	1927	-	S. St.	
21.		1. Sveinbjörn Jónsson	mm.	27/10	1884	Rvík	-	-	Frík	Lok. 21	
		Birgitta Guðmundsd.	kfr.	8/6	1894	Stykkishólmur	-	-	Frík	S. St.	
		Jón Sveinbjörnsson	born	16/4	1922	Rvík	-	-	-	S. St.	
		Margrét Svein.	gum.	6/11	1847	Þrárhús	Alþéimur	-	-	S. St.	
		2. Jón Magnússon	tróm	16/6	1870	Glæráshólmur	-	-	-	S. St.	

Götunafn og húsa	Húsa-nr.	Fult nafn	Stétt eða atvinna	Fæðingardagur	Fæðingarár	Fæðingarstaður (bæjarnafn)	Fæðingarhreppur	Flutt til Rvíkur árið	Í hvaða söfnuði	Hvar búsettur við síðasta manntal	Áthugasemdir
Lokasdegar											
22	1.	Sigríður Hallgrímsd.	kfr.	27/10	1876	Kirkjubæjfejsi	Ólfus	1924	þjk	Lok 22	
		Sigríður Guðrún		28/4	1909	Laxnes	Morfeldsveit			2 cl.	
		Jónna Helga Guðrún	nm	5/5	1912	1. st.				5. st.	
	2.	Þorgríður J. Jóhannsd.	kfr.	10/7	1878	Hleggstæðis	Bríkaþöfn 1928			5. st.	
		Juddi Hallgrímsson	nm.	13/2	1908	Kirabryggja	Eyarsveit	1926		5. st.	
		Óskar Hallgrímsson	okur	10/11	1910	5. st.		1929		Grundstöðum	
		Ólafur Hallgrímsson		3/2	1914	5. st.		1929		5. st.	
	3.	Karl Björnsson	bak.	6/8	1892	Rvík			Frik	Lok 22	
		Pálína Guðrún Skinn	kfr.	26/2	1902	Skammá	Jökuldalur	1926		5. st.	
		Sigríð		4/2	1918	Kaupm.h.		1920		5. st.	
		Kristín Fríðrikka	þp.	29/8	1924	Rvík				5. st.	
		Ingibjörg		5/8	1926	Ísbergi	Skarnes			5. st.	
	4.	Bergþóra Guðrún Berggrím	ekkj.	9/7	1859	Snabrekku	Borgakr.	1903	þjk	5. st.	
		Guðrún Þórunn	verslm.	3/7	1891	Meistarastæðis	Fartur	1903		5. st.	
	5.	Jósef. Einarsson	okur.	8/5	1897	Holtanólur	A. Staflf.			5. st.	
23	1.	Guðrún Oddleifsson	bilstj.	6/9	1896	Bergþylur	Skammah.	1924	þjk	Lok 23	
		Márin Guðmundsd.	kfr.	3/8	1904	Sýbra Laugholt		1926		5. st.	
		Helga	þp.	28/2	1927	Rvík				5. st.	
		Anna		24/6	1928					5. st.	
		Anna Arnadóttir	ekkj.	15/11	1864	Grimsstæðis	Vestur Laugavegur	1928		5. st.	
		Sigríður Þ. Oddleifsdóttir	okk.	29/9	1908	Laugholtskot	Skammah.	1924		5. st.	
		Einar Guðmundsson	kenn.	19/2	1905	Sýbra Laugholt		1924		Skil. Staflaíðungur Niðjökul	
		Oddleifur Jónsson	okur.	20/8	1880	Hellisholt.		1925		Lok 23	
		Elín Oddleifsdóttir	okk.	28/7	1895	Bergþylur		1923		5. st.	
	2.	Reynir Snjálsson	okur.	11/2	1903	Strýka	Ólfus	1924		5. st.	
		Jónna Guðrún	kfr.		1900	Umarsholt	Skammah.	1924		5. st.	
		Minborg		7/4	1924	5. st.				5. st.	
		Guðrún	þp.	21/11	1927	Rvík				5. st.	
		Guðrún Snjálauz		13/1	1924						
		Þórá Guðrún	nm.	31/8	1913	Umarsholt	Skammah.	1924		Umarsholt	
	3.	Höskuldur Eyfjörð Helgson	okk.	8/7	1904	Skureyri		1925		Bergþing 15	

Götunafn og húsa	Húsa-nr.	Falt nafn	Stétt eða atvinna	Fæðingardagur	Fæðingarár	Fæðingarstaður (bajarnafn)	Fæðingarhreppur	Flutt til Rvíkur árið	Í hvaða söfnuði	Hvar búsettur við síðasta manntal	Athugasemdir
Lokaséður	24	Þorunn J. Rúnaldsson	okur	28/8	1883	Rvík		1910	pjk	Lok 27	
		Guðrún Ólafsdóttir	kfr.	20/10	1884	J. Skarveskr.		1903	-	S. St.	
		Haraldur	löringur	18/5	1911	Rvík			-	S. St.	
		Rúnaldur		30/10	1918	-			-	S. St.	
		Othi		20/10	1918	-			-	S. St.	
		Sigrúnur		9/2	1920	-			-	S. St.	
24H.		Jörgen P. Þyrolfsson	okur	3/11	1888	Esthifirdi		1911	pjk	Lok 24 H	
		Guðrún Rúnaldsd.	kfr.	24/11	1887	Rvík			-	S. St.	
		Katrín Laufey	skrifst.	12/10	1910	Esthifirdi		1911	-	S. St.	
		Rúnaldur Óskar	n.m.	19/12	1912	Rvík			-	S. St.	
		Guðrún	löringur	17/6	1921	-			-	S. St.	
		Ólafur Galti Kristjánsson	-	21/10	1922	-			-	S. St.	
Óskur Meykorn Þorgeirsd.	-	3/2	1924	-			-	S. St.			
25	1.	Kristinn Þorsteinsson	vinlun	14/12	1878	Bala Gardhverf.	Jardahl.	1918	augun	Lok 25	
		Margret Magnúsd.	kfr.	20/12	1874	Laubhól	Seltj. nes	1918	-	S. St.	
		Kalleði Kristinnsson	sjón	24/2	1906	Reykjavík		1918	-	S. St.	
		Valgerður Pédursd.	okur	15/6	1885	Ufri Skarveskr.		1919	pjk	S. St.	
		Jón Dan Jónsson	skrifst.	10/3	1915	Vatnshverf.		1919	-	S. St.	
		Sigrúnur J. Jóhannsd.	saunak	8/9	1880	Kallstadir	Haukeyrskr.	1915	-	S. St.	
		Ólafur Kr. Ólafson	kfr.	22/12	1891	Skard	Þyrolf.	1916	-	Daró 18	
		Þorunnur Sigmundsson	okur	26/9	1896	Hafnarhöfðar		1917	-	Lok 25	
		Vigdís J. Ólafsdóttir	kfr.	10/9	1899	Stjórnunars	Seltj. nes	1899	-	S. St.	
		Asla Gunnfríður		8/12	1921	Reykjavík			-	S. St.	
		Hafsteinn		1/10	1923	-			-	S. St.	
		Þorunn		23/11	1924	-			-	S. St.	
		Ólafur		21/11	1927	-			-	S. St.	
		Ingólfur Ó Waage	okur	8/9	1904	Rvík			-	S. St.	
		Gunnfríður Tómasd.	gem.	28/11	1861	Skard	Laundaveykjöld	1899	-	S. St.	Heitulaus
		Sigrúnur Halgadóttir	augun	2/10	1867	Reykjavík	Reykjavík	1910	-	Brag 36	

Götunafn og húsa	Húsa-nr.	Falt nafn	Stétt eða atvinna	Fæðingar dagur	Fæðingar ár	Fæðingarstaður (bæjarnafn)	Fæðingartreppar	Flutt til Rvíkur árið	Í hvaða söfnuði	Hvar búsettur við síðasta manntel	Athugasemdir
Lokastéigur	26	Gudjón Guðlaugsson	kfr.	1/7	1886	Bakkisholtspardur	Ölfusar	1912	Frik	Lok. 26	
		Margrít Auarsd.	kfr.	12/5	1888	Írkaer		1911	-	S. st.	
		Einar S.	mm	11/9	1914	Rúlk			-	S. st.	
		Þor. V.	barn	14/11	1918	-			-	S. st.	
		Asgeir K.	-	13/3	1921	-			-	S. st.	
		Johanna Hauversd.	okkja	14/11	1859	Þórisstotín	Ölfusar	1925		S. st.	
		Ólafeld Jónsd.	verdur	5/11	1902	Míðfell	Þingvellir	1924		S. st.	
		Snobjörn Eysteinnsson	okun	31/12	1884	Hlíð	Gröfningsh.	1913	Frik	S. st.	
		Minn Jónsd.	kfr.	26/6	1866	Waleyni	Lafronfi	1918	-	S. st.	
		Judruy Þorvaldsd.	ok.	18/8	1901	Jófidarst.	Kafnarfi.	1920	Þjk	S. st.	
		Gudjón Guðjónsson	okun.	10/10	1904	Kollaba	Þjótsklit	1928	Frik	S. st.	
	2	Stemum Þorguðóttu	kk.	14/5	1874	Núpar	Ölfus		Þjk	S. st.	
	28	1. Þorbjörn Pédarsson	sjóm.	1/9	1896	Þrijot	Jordahr.	1914	Þjk	Lok 28	
		Arnóir Benediktssd.	kfr.	14/10	1900	Valla	Kjalarnes	1917	-	S. st.	
		Jakobína St		6/6	1921	Rúlk			-	S. st.	
		Pédur Þorbjörn		25/10	1922	-			-	S. st.	
		Sigrídar Kristbjörg		5/17	1924	-			-	S. st.	
		Ólafur Hilmar		5/4	1926	-			-	S. st.	
		Óskirt meybarn		15/9	1927	-			-	S. st.	
	2.	Jón Þóroddsson	lögfrj.	11/7	1902	Borgaholt	Mikkholtsh.	1926	-	Óð II	Lögl. Borgaholt
	28A	Vilhjálmur Björnsson	okun	3/12	1887	Kjallakrokur	Ölfusar	1914	Þjk	Lok 28A	
		Judruy Magnúsd.	kfr.	28/4	1873	Melur	Kollahr.	1914	-	S. st.	
		Maria Vilhjálmssd.	ok.	19/11	1907	Keflavík		1914	-	S. st.	
		Einar Kristinn Vilhjálmsson	sjóm.	4/9	1912	S. st.		1914	-	S. st.	
	1.	Ólafur Jóhann Vilhjálmsson	sjóm.	6/8	1904	S. st.		1914	-	S. st.	
		Judruy Þorguðóttu	okkja	26/7	1908	Ólafvík		1924	-	Grætt 2 H	
		Meybarn Óskirt		23/9	1924	Sandur	Moshreppur	1924	-		
		Sigrídar Tílfá Einersd.	ok.	6/11	1910	Kragi	Rangarvelli	1924	-	Kragi á Rangarv.	Lögl. Kragi á Rangarv.
	3	Karl Axel Vilhj. Vilhjálmsson	loftskm	12/6	1894	Keflavík		1914	-	Lok 28 H	
	4.	Kalltói Kristinn Vilhjálmsson	prent	12/1	1885	Rúlk			-	Óð II	
		Judruy Einersd.	kfr.	5/4	1874	Yfri þurá	Ölfusar	1902	-	S. st.	
		Þyða Sigrídur	barn	30/4	1916	Rúlk			-	S. st.	
		Judruy Sigrídur Pásd.	Mótt H.V.K.	26/6	1859	Lafronfi		1876	-	S. st.	

Götunafn og húsa	Húsa-nr.	Falt nafn	Stétt eða atvinna	Fæðingardagur	Fæðingarár	Fæðingarstaður (bæjarnafn)	Fæðingarhreppur	Flutt til Rvíkur árið	Í hvaða söfnuði	Hvar búsettur við síðasta manntal	Athugasemdir
Lokjargata											
Stjórnarráðshús											
X	1.	Daníel Daníelsson	dyprar.	21/5	1866	Rúðslóðis	Svínaadal	1881	Filt	Stjórnarráðshús.	
		Nielsína H Ólafsdóttir	kfr.	28/11	1870	Hafnarfjörður	Gröðlu.	1882	—	S. St	
	2.	Vilhelm Ólafur Bernhöft	bakar	22/7	1890	Reykjavík			þyk	Hafnarfj. Hjarðarh. högh. þrotklausale. 12	
	2.	Eugie íbúð.									
3.		Hallgrímur Axel Tulinius	Stórkaupm.	17/2	1898	Estifjörður	Estifj. h.	þyk	þyk	Rvík	
		Hagbardur Karlsson	drengur	4/10	1913	Rvík		—	—	S. St.	
		Axel Valdimar Tulinius		4/4	1918	—		—	—	S. St	
		Judrun Tulinius	g. hvar	28/7	1919	—		—	—	S. St	
		Mátfríður Tulinius		1/2	1926	—		—	—	S. St	
		Minnur fjöndóttir	skúla	7/5	1911	Stykkishölmur		—	—	Lang 3	Loft. Stk.
		Ólafia Jónsd.	—	16/11	1908	Ásmúli	Ásalar. Rang.	—	—	Kirkjub. 4	—
	Margrét Jóhannsd.	—	28/3	1904	Rólmar	Ám. Reyðfj. h.	—	—	—	—	
	4.	Bjarni P. Johnson	hr. sm. m.	20/6	1878	Rvík					
	1.	Ólga Ágúsd.	kfr.	28/11	1875	Slóðhauri	Borgarh.	1912	þyk	Rvík	
		Judrun Verubardsd.	mm.	9/12	1903	Hvímanes	Gröðlu.	1924	—	Hafnarfjörður	
	3.	Judmundur Brynjólfsson	okm.	28/4	1898	Rvík		—	—	Udaborg (Slúsi)	
	4.	Geirpríður Jóhanna Ágúsd.	verzl.	22/3	1904	Ángertaropi	Matlagn. h.	1920	—	Tjörn 48	
	5.	Katrín Söbekk	—	3/9	1888	Reykjafjörður		1921	—	Lok. 4	
X	6.	Sigríður Felðsted	skóla	11/2	1888	Hafnarfjörður	Gröðlu.		þyk	Lok 4	
		Ásta Felðsted		24/4	1904	Rvík			—	Londou	
		Emilja Kristín Sigríður Felðsted	sinam.	7/11	1900	Ferjetot	Borgarh.		—	Lok 4	
		Erika Nielsen	ok	27/8	1905	Óði	Förleyji	9/6/24	—	Förleyji	
		Karoline Susanne Jensen	ok	12/8	1896	Þorshavn	Förleyji	1928	—	Lok 4	
		Kölmjörn Jósefsson Kölmjörn	efuaf.	1/11	1891	Bjarnastöðin	Hólakreppu	11/1/24	þyk	Reyken Kaupmál.	
		2. Kaurir Michael Meynert	farmaceut	6/7	1891	Sluosturp, Finn		29/6/24	þyk	Dauwarb.	
	3. Judmundur Jónatilmur	bóksali	25/11	1871	Hökungsdal	Áfósaldyölu		—	—		

Götunafn og húsa-nr.	Húsa-nr.	Fult nafn	Stétt eða atvinna	Fæðingardagur	Fæðingarár	Fæðingarstaður (bæjarnafn)	Fæðingarhreppur	Flutt til Rvíkur árið	Í hvaða söfnuði	Hvar búsettur við síðasta manntal	Athugasemdir
Lokjargata											
6B	1	Kjartan Ólafsson	lokinn	14/6	1895	Vellir	Swafarbrúar	1925	þyk	Lok 6B	
		Kristjana Blöndal Ólafsson	hfr.	28/11	1896	Slapnospödur	Jardabreypp	1900	-	s. st.	
		Aslaug Kjartansd.	born	23/10	1926	Reyk	-	-	-	s. st.	
		Fríðbjörg Friðausd.	ok	14/5	1885	Lón	Vitvirkuv.	1913	Frík	s. st.	
		Stepanía Ólafsdóttir	ok	4/7	1910	Vindbord	Mejrakr.	1924	þyk	Djúpivegur	
	2	Guðmundur Ólafsson	bitsti	4/6	1903	Léiruv	Euskur Djúpfjall	1924	-	Nes í Seltjarnarnes	
	3	Georg Lúders	snedker	21/3	1904	Köbenhavn	-	1944	Lúðuv	Köbenhavn	
	4	Jörgunna H. Friðsson	gullsmi.	22/4	1902	Kauðadalu	Bartólsh.	1928	þyk	Brickkastlög 19	Reyk
	5	Geir Finnur Sigurðsson	okm	19/10	1899	Þorbúi	Geitellnaki.	1924	-	Djúpivegur	
	6	Guðmundur Sigurðsson	okm	30/1	1896	s. st.	-	1924	-	s. st.	
8.											
	1	Pólarinn Björn Stefánsson	verzlsm.	3/12	1873	Vallanes	Vallanesh.	1919	þyk	Lok 8	
		Margrét Katrín Jónsd.	hfr.	31/12	1874	Kjartan	Laxárdalsh.	1919	-	s. st.	
		Margrét	bankarit	25/5	1908	Kopnafi. Kauphöfn	-	1919	-	s. st.	
		Jón	matarami.	30/7	1913	s. st.	-	1919	-	s. st.	
		Stefán Gunnlaugur	gjafk.	17/6	1906	Djúpivegur	Geitellnaki.	1919	-	s. st.	
		Pólarinn	verzlsm.	19/11	1904	s. st.	-	1919	-	s. st.	
		Guðlaug Margrét	mm.	29/12	1914	Örnsælikauphöfn	-	1919	-	s. st.	
		Sigurbjörg Arnad.	ok.	20/12	1815	Steggsstabil	Vallnaki.	1919	-	s. st.	
	2	Gunnar Björnsson	hfrsm.	21/5	1904	Nakurstabil	Örnsælika.	1925	-	s. st.	
	3	Steinar Bjarnason	frsmi.	17/12	1905	Gloría	Stabarkr.	1926	-	Gard Jök. el.	
	4	Sigríður Björnsdóttir	lökisak.	28/5	1876	Kauphöfn	-	1883	-	Lok 8	
Mentaskólinn											
	1	Reynhildur Thoroddsen	hfr.	20/8	1899	Swafarbrúar	-	1924	þyk	Skulupri.	
		Jón Skúli Pálmasen	born	5/8	1927	Reyk	-	1924	-	s. st.	
		Pálmi Hannesson	skólamæst.	3/1	1898	Skidastabil	Leifungsdalsh.	1924	-	s. st.	
		Marta Jónsd.	ok	14/11	1903	Mit. Mörk Þjófafi.	Vöndur Djúpfjall	1924	-	Tíu 18	Loft. Kirkukúli Djúpfj.
	2	Guðmundur Gestson	dejav.	8/5	1864	Geitaberg	Hvalfjörðsh.	1903	Frík	Reyk	
		Vitboy Bjarnad.	hfrsm.	13/9	1876	Þyngroaver	Lauðbrat	1879	-	s. st.	
		Halldóra Rannveig Guðmundsd.	verzlsm.	21/7	1904	Reykjavík	-	-	-	s. st.	
		Guðrún Ólafsd.	ok	9/3	1903	Reyk	Súradal, Hvalfjörðsh.	1924	þyk	Falk 18	Í loftumili þjóf. þrellur um sínum dóttur Wi
	3	Pinar Þorólfsson	lokinn	6/2	1902	Reykjavík	-	-	-	litun Kirkju þjóf. þrellur (Hannaberg)	

Götunafn og húsa	Húsa-nr.	Fult nafn	Stétt eða atvinna	Fæðingar dagur	Fæðingar ár	Fæðingarstaður (bajarnafn)	Fæðingarhreppur	Flött til Rvíkur árið	í hvaða söfnuði	Hvar búsettur við síðasta manntal	Athugasemdir
Lophjargata											
Mentastólurinn Feli.											
		3. Guðrún Guðmundsd.	kfr.	12/4	1905	Róik				utan kirkju Róik MOK	
		Inga Valborg	k. p.	29/11	1928					kjk.	
		4. Hólmgrímur Jósefson	stúd. art.	12/4	1906	Órnarslóni; festif. Halborðs				Holts 7	Loth. Órnarslóni i
		5. Sigrúnjón Þómasson	stúd. art.	30/6	1911	Þfri Steinarson/Þfri Leiovallabr.				Þrumd. 3	Loth. Hla Biskupsst.
		6. Þeymundur Magnússon	stúd. art.	21/5	1913	Hvítiðalur	Saulbofóth.		utan kirkju	Tjarn 4	Hólmarvík, Straumur
10		1. Valgerður Ólafsd.	skrifv.	1/1	1857	Videy	Seltjornarnes	1874	kjk	2 st.	(Lok 10)
		Ragnheiður Þorsteinsd.	art. m. kirkjust.	9/2	1885	Reykjavík		1874		2 st.	
		Margrét Ógmundsd.	vk	15/8	1863	'Frabakki	Skemasu. kr.	1891		3 st.	
		2. Áksel Kristensen	land phann	24/2	1893	Fodev	Farnmark	1928		Fredriksbær	Farnmark.
		Ása Kristensen	húspri.	7/6	1896	Reykjavík		1928		5 st.	
10	AB	Jón Hermannson	hollstjóri	23/5	1873	Vollur	Skoolbergur	1904	kjk	2 st.	Lok 10 B
		Ásta Hermannson	kfr.	13/12	1885	Bilvöðlu	Sudurpordkirkja	1907		2 st.	
		Guðla	kfr.	16/7	1908	Reykjavík				2 st.	
		Hermann	kfr.	23/12	1912					2 st.	Vidnamia Akureyri
		Jugunn	kfr.	25/12	1917					3 st.	
12	A	1. Flosi Sigurdsson	trésm	24/6	1874	Haltakot	Biskupsstungur	1878	kjk	2 st.	Lok 12 B
		Jónna Jónsd.	kfr.	22/5	1884	Midungi	Jarvahr.	1897		5 st.	
		Sigríður Brynjúlfsd.		16/2	1894	Harneyri	Zeitlindab.	1901		5 st.	Íslur i Reyk. holti.
		Sigurros Jónsd.	vk	11/7	1903	?	Middalum	1924			'Biskupsstungur i v. h. l.
		2. Ólafur Jónsson	kaupm.	31/1	1905	Róik					
		Anna Óðisd.	kfr.	20/10	1908						
		Óskert Solunborn	smu p.			Róik					
		Sigrúnjón Maríusdóttir	vk	5/4	1904	Ánjólu	Raudh. muddr.	1924			
		3. Hallur Þorleifsson	kpm.	15/4	1893	Þystra Fróðholt	Raugarvellir	1899		Róik	
		Guðrún Agústs.	kfr.	22/11	1899	Frappjórur		1911		5 st.	
		Sýfus Agúst		28/4	1903	Róik				2 st.	
		Kristín Þorleifur	kfr.	4/10	1920					1 st.	
		'Asqu		8/11	1920			1920		3 st.	
		'Asdr Magnúsd.	vk.	12/8	1905	Ólafur					
		4. Jón Jónsson	bókari	14/1	1902	Seglbrú					

Götunafn og húsa	Húsa-nr.	Fult nafn	Stétt eða atvinna	Fæðingar dagur	Fæðingar ár	Fæðingarstaður (bæjarnafn)	Fæðingarhreppur	Fjött til Rvíkur árið	Í hvaða söfnuði	Hvar búsettur við síðasta manntel	Athugasemdir
Lokjargata	12 B.	Bjarni Jónsson	Jón K. Jónsson	21/10	1881	Reið		1910	þyk	Lok 12 B	
		Aslaug Ágústsd.	hfr.	1/2	1893	—		1911	—	2. st	
		Ágúst		30/4	1918	—			—	2. st	
		Blöf	öf	11/11	1919	—			—	3. st	
		Anna		23/7	1927	—			—	5. st	
		Ása Sigríður Jónsd.	ok	4/8	190	—			—	3. st.	
		Anna Benediktson	leisnótt	14/9	1874	Vign	Ógurk.	1911	—	3. st	
		Guðrún Árná.	þóttu kúsm	10/7	1885	Þedrið	Seláðalsóttu	1911	—	5. st	
		Guðlaug Jónlaugsd.	ok	5/4	1881	Þaldr	Krummbr.		—	5. st.	
12 C		Ólafur Jónatansson		24/1	1855	Hausastadahlóf	Jardkr.	1898	þyk	Lok 12 C	
14		Sigurður Sigurðsson	brunnst.	5/8	1872	Dröglaotadír	Hólshreppu	1919	þyk	Lok 14	
		Þóra Sigurðsd.	hfr.	29/11	1871	Jónsgerd.	—	1924	—	5. st	
		Helga Sigurðsd.	dotter	17/8	1905	Þureyri		1924	—	3. st	
		Ragna Sigurðsd.	—	24/6	1905	5. st		1924	—	3. st.	
		Ragna Helga Ragnvaldsd.	fóðurd.	25/9	1922	Torfhóll	Hópahreppu	1924	—	3. st	
		Þjórg Eirsd.	ok	6/1	1845	Þöf	—	1928	—	3. st.	

Götunafn og húsa	Húsa-nr.	Fult nafn	Stétt eða atvinna	Fæðingar dagur	Fæðingar ár	Fæðingarstaður (bæjarnafn)	Fæðingarhreppur	Flutt til Rvíkur árið	Í hvaða söfnuði	Hvar búsettur við síðasta manntal	Afhugasemdir
<i>Marargata</i>											
	3	1. Helyi Pálsson Þriem	skattstj.	18/6	1902	Shureyri		1904	Þyk.	Tjarn 24	
		Doni Medred Reynold Davies Þriem	hfr.	18/9	1902	Kings Norton	Reynland	1924	-	1698 Pankon Road, Bournville, England.	
		2. Sveinbjörn Jónsson	málf. sm.	5/11	1894	Bildsfell	Gröfnum í gahr.	1910	-	Klapp 10	
		Jóninn Bergþórðardóttir	hfr.	8/11	1896	Róik					
		Jón	hfr.	27/7	1928						
		Ólaf Benedikta Guðmundsd.	ok.	7/3	1903	Notarnes	Stjafir í.	1924	-	Kollafind	Loth: Þofnes í Stjafirí.
		Wafa Magna Jónsd	mm.	22/11	1910	Róik				Audhótt	Hraun: Ólfuski.
		2A Jóhannes Jónsson	skipstj.	22/4	1877	Épibag,	Eyrasveit.	1918	-	Slipt. M	
		2B Sigurður Guðmundsson	sjóm.	18/4	1904	Níja-Búð	Eyrasveit	1924	-	Þjarnarhöfn	
		2C Gísli Gunnarsson	skjóm.	14/8	1898	Kjaldhótt	Væðusleysust. br.			Mar. 6	
		3. Jón Eyjósson	restarfr.	27/1	1895	Þingeyri í Skunap.	Skunastakar.	1928	-	Söley 7	
		Kristín Vigfúsdóttir	hfr.	27/2	1891	Væðusdalshólmur		1928	-		
		Björg Jósefina		17/8	1922	Þerger		1926			
		Sverri		16/8	1924			1926			
		Eyþó		15/6	1927	Róik					
		Ingibjörg (Óskírd)		22/6	1928						
		Björg Caritas Eyjósd.	mm.	12/5	1911	Ólmar á Bahásum	^{Ólmarvatunsk.} Ólmarvatunsk.	1924	-	Hammuríðsk.	Loth: Ólmarvatunsk. í Ólmarvatunsk.
		Ingibjörg Jónsd.	ok.	29/3	1913	Jörfi Viðdöl.	Þorkelshólsh.	1924	-	Jörf.	Loth: Jörfi í Þorkelshólsh.
		Gísprítur Björnisd.	skrifari	19/3	1885	Stofnarskaupstaður		1907	-		
	4	Pedri Ingjalósson	skipstj.	14/8	1876	Lambastöðin	Seltjornnæs	1910	-	Þjarn 2	
		Hallgrímur Jóhanna Sveinbjörnisd.	hfr.	9/5	1893	Róik					
		Kaptein Eyvindr Pálsson	mm.	24/10	1914						
		Kristberg Maris Magnússon		20/3	1927						
	6	1. Kaptein Bergþórsson	skipstj.	23/11	1898	Laudahótt	Þelphættur.	1894	-	Mar. 6	
		Magna Ingibjörg Jónsd.	hfr.	6/6	1895	Ólafurhóttur		1899	-	Lang 33	
		Kristín Hauksd.	ok.	12/6	1910	Stóra Sandvík	Sandvíkurh.	1924	-	Stóra Sandvík	
		2. Pjetar Fells	skiplofar	30/12	1896	Þjarnarhöfn	Hólfáhr.	1925	-	Loth 10	
		Juríður Fells	hfr.	31/1	1896	Loftstadir	Gaels. bójarh.	1910	-	Þing 26	
		Pálfríður Helgadóttir	ráðh.	14/11	1893	Méidarkvöldshólmur	Hvólhreppur	1924	-	Hvólhreppur	
		3. George Copland	stórþpm.	1/8	1873	Edinburgh	Scotland	1909	-	Mar 6	en ekki hlinnu
		Stefanía Ólaf Copland	hfr.	20/8	1883	Róik		1909	-		

Götunafn og húsa	Húsa- nr.	Fult nafn	Stétt eða atvinna	Fæðingar dagur	Fæðingar ár	Fæðingarstaður (bæjarnafn)	Fæðingarhreppur	Flutt til Rvíkur árið	Í hvaða söfnuði	Hvar búsettur við síðasta manntal	Athugasemdir
<i>Marargata</i>											
		<i>Fh.</i>									
	6	3. Guðmúj Rosants	ráðsk.	24/8	1896	Sólvaðabakki	Refa sveit	1921	pjk	Mar 6.	
		4. Guðli Jóhannsson	maðr.	25/9	1873	Sel	Ásahr.	1901	Frite	—	
		Helga Bjarnaóttli	kfr.	2/4	1879	Sjötölphagi	Holtahr.	1904	—	—	Sjúkl. á Landl. hokspít
		Sigurbjörg Lilja	maðr.	25/9	1908	Róik	—	—	—	—	
		Annun Margrét	maðr.	25/7	1921	—	—	—	—	—	
		Jón	maðr.	6/1	1911	—	—	—	—	—	
		Kjartan	lundsv.	10/8	1913	—	—	—	—	—	
		Guðm. Jónsson	—	28/6	1915	—	—	—	—	—	
		5. Jón Pálsson	reftsk.	4/4	1905	Bakkahot	Rangárvalla.	1923	pjk	Vest 35	Án Gleyppingu, byi í Vík G.O. Fells
		6. Jónas B. Gunnarsson	sjóm.	4/12	1904	Sauðárkrökur	Sauðárh.	1928	—	Án í þóðun	
		7. Ragna Sigríður Guðmundsd.	vk	12/12	1906	Sjötölphagi	Holtahr.	1928	—	spítí	
	7	1. Ólafur Theodor's	heim.	8/9	1876	Svarbóli	Yfri-Torfaslatahr.	1911	—	Mar 6	
		Sigríður B Theodor's	kfr.	25/8	1885	Róik	—	—	—	—	
		Fr. F. Ó. Theodor's	loftkm	22/8	1903	Þorteyri	Þejiskreppur	—	—	—	
		Borgþór Ó	urgin	23/8	1914	Róik	—	—	—	—	
		Skúli Ó.	—	21/2	1916	—	—	—	—	—	
		Hjörtur Ó.	—	3/10	1918	—	—	—	—	—	
		Sigríður Ó.	—	8/1	1923	—	—	—	—	—	
		2. Dísrik Helgason	maðr. m. n.	26/6	1907	Slapnóþjóðar	—	1927	—	Vest 36 B	
		Helga Ólafsd.	kfr.	11/7	1909	Reykjavík	—	1911	—	Mar 6	
		Óskirt vlinbom	—	23/4	1924	—	—	—	—	—	
		3. Steinn Jóhann Stefánsson	hr. slm	20/7	1894	Þagverðseyri	Þorntójarhr.	1918	—	Ásvall 6	
		Helga Björnsd.	kfr.	28/8	1903	Vest. vit Seltjón	Seltjámnesshr.	1927	—	—	
		Jón Jónsd.	vk	1/10	1907	Þordurholti	Kjálarneshr.	1928	pjk	Þed 10	
		Óskirt vlinbom	—	30/10	1924	Róik	—	—	—	—	
		4. Hergelir K. Míðarson	stjórinn	7/1	1901	Slauradalar	—	1920	pjk	Trin 34	
		Ragnheiður J Þórhald.	kfr.	10/11	1901	Róik	—	—	—	—	

Götunafn og húsa	Húsa- nr.	Fult nafn	Stétt eða atvinna	Fæðingar dagur	Fæðingar ár	
Mistroti	3	1. Audur Gísladóttir	kfr.	1/5	1864	
		'Olafur Arnad.	báttelámanni	14/10	1909	
		Dýrleif Arnad.	fri	2/1	1897	
			Elin Einnudd.	ok	23/3	1902
			2. Alfred Jonasson	mm.	13/10	1906
			3. Jón Gudmundsson	mm.	20/4	1907
			3A. Gunnar Vitar	caud. polyt	9/6	1897
			Gudrún Vitar	kfr.	17/4	1899
			Einar	sp	6/7	1927
			Margrét	sp	14/4	1924
			2. Haraldur Gudmundsson	ritstj.	26/7	1892
			2A Jón Gudmundsson	endursk	20/7	1889
		3. Hermann Viltbjörnsson	kaupsk.	8/6	1890	
		4. Jón Stefán Arnósson	skrifstofustj.	12/11	1893	
		4. Kristín Hinrikadóttir	ekkyja	21/2	1848	
		2. Barð Gudmundsson	keim.	12/10	1900	
		Feresia Rúnla Gudmundsson	caud. nreg	15/3	1901	
		Hákon Þorlason	sp	18/2	1927	
		Mildur Barðadóttir	sp	2/9	1926	

Fæðingarstaður (bæjarnafn)	Fæðingarhreppur	Flutt til Rvíkur- árið	Í hvaða söfnuði	Hvar búsettur við síðasta manntal	Athugasemdir
Þverá í Frjórkad.	Hálshv.	1916	þjk	Mið. 3	
Skúladalur í Mývatni	Skúladalur h.	1916	-	Srogkóy, Jölland.	
		1916	-	Kaupm. í Gerðilög.	
Reykjaföt	Alfub.	1924	Fik.	Reykjaföt	Þessell Gunnarsund 8
Núvörsdalur Skagaf.	Rípukreppur	1924	þjk	Vífilsdalur	Skafnarþing.
Náttu, Hólfvaskónd	Hólfvaskónd	1924	Fik	Velli, Skagaf.	
Reykjaföt			þjk	Bar 22	
Ísaförður		1922	-	-	
Reykjaföt			-	-	
Reykjaföt			-	-	
Reykjaföt	Reykjaföt h.	1918		Mið. 3H	
Reykjaföt		1918			
Reykjaföt	Laundavestur.			Stockholm	
Reykjaföt	Laundavestur.	1914		Genia	
Reykjaföt			þjk	Mið 4	
Reykjaföt	Skritub.	1924	-	Kaupm.	
Reykjaföt	Dalur	1924	-	-	
Reykjaföt		1924	-	-	
Reykjaföt		1924	-	-	

Mitsholi

Götunafn og húsa	Húsa-nr.	Fult nafn	Stétt eða atvinna	Fæðingar dagar	Fæðingar ár	Fæðingarstaður (bæjarnafn)	Fæðingarthreppur	Flutt til Rvíkur árið	í hvaða söfnuði	Hvar búsettur við síðasta manntal	Áthugasemdir
	4.	3. Fanneý Valdeinard.	skógl.	4/7	1875	Krókaskarri	Eyrafjarðars.	1907	Frik	Mit 4	
		Kristján Jónsson Reykóðl	vatr. maln.	19/3	1900	Reykjavík					
		Vigdís Bertina Reykóðl	skrifst. stöf.	19/3	1911						
	4.	Alfred Jón Sigurðsson	neu.	21/2	1911	Leydís fjörður	N. Meilasögla			Fjám 16	Lozh. Seyðisfjörður
		5. Björn Jónsson	neu.	6/8	1909						
		6. Guðrún Friðfinnsdóttir	sk.	7/6	1845	Galbasladi	Paulv. b. kr.	1890	trik.	Mit 4	
		7. Sólveig Sigrún Jónsdóttir	neutl.	20/5	1901	Reykjvík	Stoahr.	1926			
		8. Helga Jónsdóttir	sk.	25/5	1889	Stabogá hjáleiga	Paulv. b. kr.			Berg 10	
		9. Mathias Gustave Jónsson	bláskoti	17/11	1893	Bólslati	V-shaftafélagið	1920			
	5.	1. Bjarni Þórarinsson	þrv. þrv.	1/4	1855	Lýna Langholt	Strumam. kr.	1916	þjk	Norm 1	
		Björtvíg Línarsdóttir	hfr.	20/4	1864	Lýsi-Kauðarhöll	Stokkseyrskr.	1917			
		Helga Lucilla Craig	verzlun.	3/ii	1910	Winnipeg	Man. Canada	1917			
		2. Sigrún Jónsdóttir	matstúk	29/7	1899	Vinaminni	Stokkseyri	1924		Stokkseyri	
		Karman Þóresson	gjarnsm.	8/6	1909			1928			
		Anna Jónsdóttir	smíðun.	2/7	1907			1926		Lang 49	
		Sigrún Jónsdóttir	sk.	10/8	1909			1929			
		Þórunn Jónsdóttir	sk.	29/12	1908	Meini-Strönd	Stokkseyri	1924		Kjalarnes	
		3. Jónbjörg Sigurðsson	hfr.	9/11	1890	Höfn á Strönd	Grannasíruðskr.	1922		Mit 5	
		Guðrún Andriásdóttir	hfr.	12/3	1902	Kröfuseyri	Klofningsskr.	1926			
		4. Guðmundur Filippsson	mal.	15/12	1892	Gufunes	Mosfellsvætt	1921			
		Jónbjörg Kristín Vigfúsdóttir	hfr.	11/4	1901	Stogi	Þrápungskr.	1922			
		Sigrún		3/1	1926	Reykjavík					
		Vigfús	þp.	10/7	1907						
		Guðrún		28/7	1928						
		5. Gestur Arnason	prent.	28/4	1882	Foss	Staðarsveit	1883			
		Ragnheiður Eyjósdóttir	hfr.	11/1	1884	Sjóvargata	Jarðarhreppur	1889			
		Margrét	prentun.	24/8	1900	Reykjvík					
		Eyja	þp.	6/4	1916						
		Arni		14/6	1920						
		6. Guðm. Reynar Benediktsson	hfr.	19/6	1899	Strönd	Þrápungskr.	1921		Þrápungskr.	
		Lýða Sigrún Þórsdóttir	hfr.	5/12	1901	Reykjvík					
		Þórunn Benedikt Þórsdóttir	þp.	25/7	1928						
		Minni Sigrún Helgadóttir		25/3	1913	Stokkseyri	Strönd	1924			Lozh. Strönd
		7. Kristín Þórsdóttir	sk.	18/10	1882	Reykjavík	Reykjavík	1906			Reykjavík
		8. Guðmundur Jónsson	gjarnsm.	19/6	1905	Vinaminni	Stokkseyri	1921			

Götunafn og húsa	Húsa-nr.	Fult nafn	Stétt eða atvinna	Fæðingar dagur	Fæðingar ár	Fæðingarstaður (bæjarnafn)	Fæðingarhreppur	Fleitt til Rvíkur árið	Í hvaða söfnuði	Hvar búsettur við síðasta manntal	Athugasemdir
<i>Miðströl.</i>											
6	1.	Stefán Gunnarsson	kaupm.	26/9	1880	Litlikey	Vatnsh. str. h.	1896	Frik	Róik	
		Sigríður Benediktad	kfr.	15/5	1881	Miðhús	Reinisstr. h.	1882	—	—	
		Gudrítur	ungfr.	14/11	1908	Róik	—	—	—	—	
		Gunnar	verkun.	11/4	1904	—	—	—	—	—	
		Sesselja	man	9/2	1909	—	—	—	—	—	
		Kristín Anna	skól.	19/9	1910	—	—	—	—	—	Mit nám í Fy'zhal.
		Gunnar Stefánsson	glu.	4/5	1847	Brekka	Beitungsstungur	1920	—	—	
		Sesselja Jónsdóttir	glu.	19/12	1846	Þrumastöðin	Vatnsh. str. h.	1920	—	—	
		Syngis Björnóttir	ok.	20/10	1887	Þorakunga	Fellstr. h.	1927	þyk	Bökuh. 7	
		Gudrítur Jónasardóttir	bókh.	3/12	1888	Laxfoss	Stapholtsh.	1921	—	Róik	
7.		Ólafur Jóhann Þorppé	kaupm.	12/5	1886	Hafnarfjörður	—	1920	þyk	Mit 7.	
		Áslaug Þorppé	kfr.	19/5	1887	Flateyri	Mossallars.	1920	—	—	
		Anna		2/6	1912	Sandur	Nesstr. u. Arnar	—	—	—	
		Claus Eggert Diederich		22/5	1914	—	—	—	—	—	
		Óttó		19/2	1916	Þingeyri	Þingeyrask.	—	—	—	
		Styrmir		29/8	1918	—	—	—	—	—	
		Carmilla Elin		11/4	1923	Róik	—	—	—	—	
		Kalbrún		12/4	1925	—	—	—	—	—	
		Anna Hall		25/11	1891	Flateyri	Mossallars.	—	—	—	
8A	1.	Pjyvert Magnús Bachmann	verkun.	6/2	1890	Þatreksfjörður	—	11/5 1928	Frik	Mit 8A	
		Anna Bötvarsd.	kfr.	15/2	1894	Hafnarfjörður	—	17/12 1927	—	—	
		Sigríður Bachmann Jónsen	kfr.	19/7	1905	Þatreksfjörður	—	11/5 1926	—	—	
		Hallgrímur Þósson	meit. u.	18/12	1909	—	—	1928	—	—	
	2.	Ólafur Ólafsson	verkun.	24/9	1885	Vitey	—	1903	—	—	
		Gudrítur Guðmundsdóttir	kfr.	21/11	1853	Fraserhöll	—	—	—	—	
	3.	Gudni Kr. B. Þorhelsson	skólm.	20/5	1873	Talba	Gaulv. str. h.	1898	—	—	
		Johanna Sesselja Mgólfd.	kfr.	17/10	1874	Hólakot	Höfnastönd	1897	—	—	
	4.	Sigurla's Kristinn Nikulæss.	okun.	2/5	1882	Þreki	Landhr.	1924	þyk	Rfri-Rand. latur	
		Margdalena Sigurpósd.	kfr.	5/7	1898	Vellíftoll	Hólsh.	—	—	—	
		Magnús		20/3	1920	Laubhagi	Rangávellir	—	—	—	
		Jónsen	pp.	21/10	1922	—	—	—	—	—	

Mit stöðli

Götunafn og húsa	Húsa-nr.	Falt nafn	Stétt eða atvinna	Fæðingar dagur	Fæðingar ár	Fæðingarstaður (bæjarnafn)	Fæðingarhreppur	Flutt til Rvíkur árið	Í hvaða söfnuði	Hvar búsettur við síðasta manntel	Ætthugasemdir
8A	Frh.	5. Kristín Hallvör Kristjánss.	meir.	23/4	1892	Reyk		1927	þyk	Grund 2	
		Karólína Agústa Jónsdóttir	hfr.	26/11	1903	Ísafjörðskaupstaðir		-	-	-	fr í Landlæknisspítala
		Anna Farnes		17/7	1924	Reyk		-	-	-	fr í Barnaheimilinu
		Oskvít sveinborn	ösp.	13/10	1927	-		-	-	-	fr í föðum í Njál 3i
		Oskvít sveinborn		2/6	1924	-		-	-	-	
8B	1.	Sigríður Pálsdóttir	hfr.	15/11	1876	Klopp	Mitneskr.	1900	Frk	Mit 8B	
		Vilborg Svafa Sigurðard.	keisust.	6/9	1907	Reyk		-	-	-	
	2.	Marens Agústa Sigurðss.	keisust.	15/8	1904	-		-	-	-	
		Guðfríður Oddsdóttir	hfr.	26/9	1907	Sabál	Mýraker	1924	-	-	
		Margrjet Svafa	ösp.	21/6	1924	Reyk		-	-	-	
	3.	Ól. Kristín Þarsteinss.	sjóm.	24/11	1904	Kveggndrofnell	Burdast.	1928	þyk	Þung 28	
		Petrea Jóhannsdóttir	hfr.	22/5	1903	Jarðar	Eyrabakki	1914	-	-	Tun 12
	4.	Kristján Finnur Þinnsson	þjóm.	30/10	1902	Reyk		-	-	-	Njál 4
		Þyngjör Gunnlaugsdóttir	hfr.	4/11	1905	Reyk		-	-	-	
		Gunnlaugur	ösp.	6/4	1929	-		-	-	-	
		Munur Ók Ámundsdóttir	ok.	12/7	1911	Þjóðshot	Heftan Jarðkr.	1915	-	-	Slafurfförður
		Guðmundur Þorvaldsson	sjóm.	14/12	1906	Reyk		-	-	-	Njál 4
	5.	Sigríður Jónsdóttir		15/7	1893	Jarðar	Eyrabakki	1913	S.D.H.	Mit 8B	
		Keyra Þyngjör Bjarnadóttir	born	20/5	1922	Reyk		-	-	-	
		Sigríður Björnsdóttir						-	-	-	
	6.	Gunnlaugur B. Melsted	másm.	5/5	1908	Farnes	Sheitalar.	1925	-	-	Mit 8B
	7.	Kimálfrú Jón Þinnsson	sjóm.	10/11	1894	Melnes	Kaupstaðir	1925	-	-	Vest 37
10.	1.	Jón Baldvínsson	forsh.	20/12	1882	Skautdel	Þyngjör.	1905	þyk	Mit 10	
		Júliana Guðmundsd.	hfr.	16/7	1881	Vépsdal	Horndal Dalur	1881	-	-	
		Baldvín Þinnsson	skautast.	10/1	1911	Reyk		-	-	-	
		Guðrún Svafa Björnsdóttir	kerzlm.	19/10	1897	-		-	-	-	
		Maria Kristín Kristínss.	kerzlm.	9/5	1900	-		-	-	-	
		Guðrún Asta Þur Magnúsd.	ok.	10/2	1907	Ólafsfjörður	Þyngjör.	26/10	-	-	Fríkirk 9
		Guðrún Líja Þorvaldsson	meir.	26/7	1914	Borgnes		1924	-	-	Fríkirk 9
	2.	Höflind Jóhann Jóhannsson		18/5	1875	Kaldakinn	Koltakr.	1924	Frk	Frutt 54	Mit man i Ho. skól.
		Helga Jónsdóttir	hfr.	24/3	1874	Faþkrúttarbakki	Mikilb.	-	-	-	

Mitstöðli

Götunafn og húsa	Húsa-nr.	Fult nafn	Stétt eða atvinna	Fæðingardagur	Fæðingarár	Fæðingarstaður (bæjarnafn)	Fæðingarhreppur	Fítt til Rvíkur árið	Í hvaða söfnuði	Hvar búsettur við síðasta manntal	Áthugasemdir
	10.	Frh. Helgi Jóhannsson Hafliðason	jónsmá	18/8	1908	Búfir	Eyrasveit	1924	Frik	Feltt 54	
		Jóhanna Dragsdóttir		29/9	1888	Jónnes	Helgafellssveit	1923	þyk	—	
		Helga Kristjánsdóttir	v. lemur	29/4	1919	Búfir	Eyrasveit	1920	—	—	
	3.	Helga Kristjánsdóttir	jónsmá	20/5	1906	Arnarfell	Þingvallasveit	1925	—	Mit 10	
		Mínera Hafliðadóttir	hfr.	20/6	1903	Ólafsvík		1924	—	Feltt 54	
		Meybarn óskist	Sp	30/3	1928	Mit 3 Rvirk			—	—	
		Sveinbarn. —		10/8	1929	Mit 10 Rvirk			—	—	
	4.	Magnús Thorberg	fiskvinn.	6/7	1881	Mókkot	Þurstafr.	1924	—	Mit 10	
		Kristín —	hfr.	15/7	1884	Rvirk			—	—	
		Margrét —	dóttir húsn.	21/1	1908	—			—	—	
		Helga —	—	10/7	1909	Frappjörtur			—	—	
		Magnús —	Barn	12/7	1917	—			—	—	
		Ugústa —	—	18/12	1919	—			—	—	
		Jóhanna Halldórsdóttir	ok.	8/5	1911	Ólafsfjörtur		1929	—	Siglafrjörtur	
	5.	Jakob Jónsson	kpm.	26/12	1897	Gunnarslóti	Steggyrd. h.	1928	—	Vest 20	
		María G. M. Jónsdóttir	hfr.	14/9	1903	Reykjanes	Írneski.	1928	—	Tjarn 4	
		Óskir Sveinbarn		26/9	1924	Rvirk			—	—	
		Sigrún Ólafsdóttir	ok.	12/4	1908	Rvirk			Frik	Keafors	
		Þórhallur Jónsson	mann.	1/9	1906	Gunnarslóti	Steggyrd. h.	1924	þyk	Bakkafrjörtur	
		Judmundur Þorvaldsson	skipasm.	26/7	1893	Sorðhóll	Sítavíkarski.	1928	Frik	Tjarn 5	
	12.	1. Áinar Pédursson	kpm.	17/7	1892	Rvirk			þyk	Mit 12	
		Ummur Péduradóttir	hfr.	20/4	1903	—			—	—	
		Pétur	hfr.	11/1	1929	—			—	—	
		Sigrún Ágústía Kristín Jónsd.	ok.	24/12	1909	Mippabálþnafrjör.	Bartastis.	1929	—	Patrekoffjörtur	
	2.	Judvinn Jónsdóttir	hfr.	15/11	1883	Skólavíkingnes	Leikjónneski.	1889	Frik	Mit 10	
		Sigurmann Þorðsson	tjarn	17/10	1898	Þjarnastati	Selvaogi	1902	þyk	—	
		Steinunn Jónsdóttir	hfr.	22/4	1906	Þorgerðot	Ólfus	1931	—	—	
		Judvinn Sigurmannsd.	b.	2/8	1920	Rvirk			—	—	
		Steinunn Jónsd.	ok.	8/12	1903	Írneski, Nesjar	Korrufjör.	1924	þyk	Tjarn 3	
	3.	Knud Frankjón Þorsson	tannt.	26/6	1907	Sladslen	Þannmark	1924	þyk	Kpm. h.	

Mjóskóli

Götunafn og húsa	Húsa-nr.	Fullt nafn	Stétt eða atvinna	Fæðingar dagur	Fæðingar ár	Fæðingarstaður (bæjarnafn)	Fæðingarheppur	Flutt til Rvíkur árið	Í hvaða söfnuði	Hvar búsettur við síðasta manntal	Athugasemdir
	2.	1. Ólafur Arleundur Pétursson	brók.	20/5	1893	Reyk.			þjk.	Mjó 2	
		Ólafur Karl Arnason	verslun.	2/7	1904	Ólafsvík.		1920	—	—	
		2. Steinunn P. Sigurðardóttir	l.k.	2/10	1886	Hóla-Mosfell. Mosfellsv.		1917	—	—	
		Ingiþjófr Björnsson	skrifstj.	10/9	1861	Möðk. í Bólstaðhl. h.		1910	—	—	
		Ingiþjófr Ragnheiður Björnsson	verslun.	25/12	1896	Kaupm. loftu		1910	—	—	
	3.	Katrín Guðmundsdóttir	skrifstj.	22/9	1874	Brunnastabli	Ókusleysað.	1906	Frík.	—	
		Katrín Magna Steingrúnd.		27/9	1909	Reyk.			—	—	
		Unnur Magna Magnúsdóttir		12/6	1901	—			þjk.	—	
	4.	Hölmfríður P. Jónsdóttir	l.k.	14/8	1846	Reyk.	Mjósfjörður.	1928	Kap.	Þorpk. 3	
	5.	Lyða Jónsdóttir	—	1/8	1902	Þverfell	Saurbær	1922	þjk.	Grund II	
	6.	Pedrius H. Jónsdóttir	—	18/12	1899	—	—	1923	—	—	
	3.	1. Helgi Hallgrímsson	krum.	14/4	1891	Grinnastabli	Ílftáneskr.	1918	þjk.	Qld 52	
		Ólafur Sigurjónsdóttir	kr.	24/3	1890	Brunnastabli	Þátusl. str. h.	1918	—	—	
		Hallegrímur	men	3/11	1914	Eyrolabaki		1918	—	—	
		Ístritur		4/12	1918	Reyk.			—	—	
		Sigurður Ólafur		20/7	1921	—			—	—	
		Þinnar		18/8	1923	—			—	—	
		Jón Halldór		23/5	1925	—			—	—	
		Karítas Arnú Jónsd.	vk	13/11	1909	Þrona miðri	Seltjónaneskr.		—	—	
	2.	Maja Ólafsson	Móðgaurd.	22/4	1908	Balmungarvík	Ísafi sýsla.	1923	—	Balmungarvík	
	3.	Kristín Vísaldóttir	vk	18/6	1908	Þátusfjörður		1916	—	Mjó 3	
	4.	Jóhan Víthelmu Lindberg	farandi.	11/6	1852	Guðvögjutegjahl.		1924	—	Stökkseyri	
		Anders Peter Bendtsen	numb. sak.	24/3	1876	Hilleröd	Fredriksborg Amt	1919	—	Mjó 3	
		Britta Bendtsen	kr.	18/6	1880	Ladung		1909	—	—	
		Bart D. Bendtsen	verslun.	14/12	1906	Sölleröd		1909	—	—	
		Triggvi D. Bendtsen	harn.	10/2	1919	Middelfart		1909	—	—	
		Kjartan Vilfar D. Bendtsen	—	24/1	1921	Reykjavík			Kap.	—	
	5.	Tage Möller	numb. sak.	15/1	1898	—			—	—	
	4.	1. Helga Björnsdóttir	eygri	8/5	1857	Fransjörg (Sainsey)	Kalundb. Amt	1909	þjk.	—	
		Fjola Laufdal	harn	19/3	1916	Njardardalur	Mosvallars.	1917	þjk.	Mjó 4	
	2.	Kristján Kristjánsson	krum.	27/5	1903	Höfnarfjörður		1917	—	—	
		Unnur Helgadóttir	kr.	20/2	1903	Hvannvísi	Þingeyroekr.	1925	—	—	
						Flateyr	Mosvallars.	1917	—	—	

Götunafn og húsa	Húsa-nr.	Falt nafn	Stétt eða atvinna	Fæðingar dagar	Fæðingar ár	Fæðingarstaður (bæjarnafn)	Fæðingarhreppur	Fleitt til Rvíkur árið	Í hvaða söfnuði	Hvar búsettur við síðasta manntal	Ætthugasemdir
Mjóströti	4	Frh. 2. Bergljót Kristjánsdóttir	born	23/2	1928	Rvík			þjk	Mjó 4	
		Óskirt sveinbarn, Guðfríma Lárusdóttir	born	3/7	1929	—			—	—	
		Helga Lárusd.	—	24/10	1920	Rvík			—	—	
		Ragnvaldur Ólafsdóttir	—	29/10	1925	—			—	—	
		Kristín Guðladóttir	—	10/1	1915	Sandur	Mikkholtsh.	1929	—	Sandur	
			—	23/12	1893	Kozi	Þrupperjsh.	1926	—	Rvík	
	6.	1. Jóhannes Kristján Þlaumsson	hósm.	14/7	1885	Weningsri	Fálknafjörður	1906	þjk	Sundarpoll 44	
		Elisabet Davíðsdóttir	hfr.	20/8	1889	Gfri Ey	Vindhólsh.	1908	—	—	
		Sácheitar	men.	21/3	1913	Rvík			—	—	
		Lilvík Þvöaldur	—	19/12	1915	—			—	—	
		Ragnar Þlaumsson	born	26/1	1918	—			—	—	
		Konrat Davíð	—	12/11	1922	—			—	—	
		2. Magnús Storgísson	stud. mag.	9/11	1901	Reykir	Sundarreykjsh.	1922	Eugum	Spít. 7.	
		Anna Ólafsdóttir	hfr.	25/11	1898	Landsmóð	Seydísfjörður	1920	—	—	
		Rebekka Magnúsdóttir	born	2/11	1923	Rvík			—	—	
		3. Sigurður Þrisdóttir	hfr.	20/6	1876	Ólagardi	Vellingsholtsh.	1900	þjk	Tjarn 6	
		Sigurður B. Þrisson	spíðl.	8/7	1906	Rvík			—	—	
		Kristbjörg J. Þfeld	men.	19/7	1911	—			—	—	
		Ymud K. J. Þfeld	seund. sv.	3/6	1913	—			—	—	
		Albert Jón Guðmundsson	gjóm.	25/7	1905	—			þjk	—	
		4. Hlin Johnsson	born.	16/11	1876	Sandhaugar	Ljónvatnsh.	1925	—	Mjó 6	
		5. Kristín Guðr. Guðbjartsson	gjóm.	1/9	1895	Sletta	Slettuhs.	1924	—	—	
		Salvor Gíslvordóttir	hfr.	25/5	1905	Hoell	Ólfus	1928	—	—	
		Meylan, óskirt	—	1/10	1929	Rvík			—	—	
		6. Guðm. Þosínkar Magnússon	batk.	1/10	1897	Ósey	Ógursh.	1911	—	—	
		Þorvaldur Vignfríður Gíslvord.	hfr.	18/6	1901	Hoell	Ólfus	1926	—	—	
		Margrét Guðmundsdóttir	born.	3/12	1920	Rvík			—	—	
		Alvörtur Magnús Guðmundsson	—	6/2	1921	—			—	—	
	8.	1. Einar Þimbozorn	umgj. m.	14/8	1864	Þrandsejlar	Ógurshreppur	1914	þjk	Mjó 8	
		Ólína Sveinsdóttir	hfr.	31/1	1862	Mýrahús	Eyrasveit	1914	—	—	
		Ólufna Einarsdóttir	elgj.	11/3	1895	Þingeyri	Þingeyrah.	1923	—	—	Sjúklingur
		Sigurður Kristmundsson	born	23/7	1920	Rvík			—	—	Þorvaldur Ólufna

Götunafn og húsa	Húsa-nr.	Fult nafn	Stétt eða atvinna	Fæðingar dagur	Fæðingar ár	Fæðingarstaður (bæjarnafn)	Fæðingarhreppur	Flutt til Rvíkur árið	í hvaða söfnuði	Hvar búsettur við síðasta manntal	Athugasemdir
Mjó'stróki	8	Adalheitar Ágústsdóttir Guðrún Ljótósdóttir Jón Einarsson	sk. röðling nem.	17/12 20/9 22/7	1906 1861 1912	Ufri-Velli 'Ólafsvík Vesturlús	Hvammsh. Hl. Nestureyrum Mokun.eyjum	1928 1908 1918	þyk — —	Borleyri Mjó 8 —	
	8B	1. Þorbjörg Eldrú Björnsdóttir Guðbjörg Lj. Guðr. Kalldóttir Guðmannu bráfr. Kalldóttir Guðjón E. Gill Kalldóttir 2. Anna Slefarnía Berntsdóttir 3. Ólafur L. Jónsson Jón Melsteð Magnússon Salóme Daníelsdóttir	okk barn — — okk biopjóni okk kfr.	1/10 20/12 22/10 20/11 2/3 6/6 4/3 22/8	1893 1916 1918 1928 1886 1902 1863 1888	Múskor Keyri Gæði — — Höftalón Borleyri Mokun.eyjum Óðskoti Skólsh. Hl. v. s.	Eyrabakki — — — Hvammsh. Hl. Borleyri Snaf. mess. Hl. v. s.	1920 — — — 1907 1907 1907	Frik — — — þyk — — —	Mjú 32 13 — — — Káhol. Gard. Mjó 8 — —	
	10	1. Guðrúnar Helgadóttir Ágúst Jónsson Jóna Guðlaug Guðjónsdóttir 2. Jón Guðm. Jónsson Sigrún Sara Víðulásdóttir	kfr. húsgsm. jósturb. okk. kfr.	10/4 8/8 1/4 20/5 20/12	1884 1897 1919 1892 1893	Elvsholt Reið — Vaktarbor Borleyri	Stoltam. hl. — — — —	1894 — — — —	þyk — — — —	Mjó 10 — — — —	

Mjölrisvegur

Páll Lindarson

Götunafn og húsa	Húsnr.	Fult nafn	Stétt eða atvinna	Fæðingar dagur	Fæðingar ár	Fæðingarstaður (bæjarnafn)	Fæðingarhreppur	Flutt til Rvíkar árið	Í hvaða söfnuði	Hvar búsettur við síðasta manntal	Áthugasemdir
	44	1. Páll Einarsson	viðlamm	10/7	1877	Lofli stúri	Jaulv. b. h.	1902	Frik	Mjölri 44	
		Sigrún Sönnudóttir	hfr.	2/9	1875	Móhús	Stokkseyrark.	-	-	-	
		Sönnudur Pálsson	mis. n.	28/7	1908	Rvír	-	-	-	-	
		Agóta Reynheiður Páld.	born.	10/8	1913	-	-	-	-	-	
		2. Sönnudur Kjartan Þorstein	bitli	6/10	1906	-	-	-	-	-	
		Guðrún Ásta Páldóttir	hfr.	2/7	1904	-	-	-	-	-	
		Guðlína Reynheiður	hfr.	28/4	1924	-	-	-	-	-	
		3. Páll Óskar Þynnudóttir	sjón	18/11	1902	-	-	-	-	-	
		Sýrskjör Páldóttir	hfr.	28/7	1908	-	-	-	-	-	
		Þynnudóttir	hfr.	30/6	1922	-	-	-	-	-	
		4. Guðjón Sönnudóttir	okur	5/7	1870	Kolsholtshelli	Villingaholtsh.	1928	-	-	
		Sýrskjör Árnadóttir	hfr.	17/10	1883	Lámarholt	Lauvler.	1928	-	-	
		Óskar Friðjón Þ. Guðjónsson	hfr.	28/10	1920	Mýrkot	Steygjáskóli	-	-	-	

Sigurður Þósson

	46	1. Þorghildur Magnúsdóttir		4/8	1898	Arabær	Jaulv. b. h.	1927	Frik	Mjölri 46	
		Kristín Þjárnadóttir	dekkja	10/7	1857	Junnudsholt	Villingaholtsh.	1927	-	-	
		Magnúsa Sigr. Magnúsdóttir		10/4	1887	Arabær	Jaulv. b. h.	1927	-	-	
		2. Sigurður Þósson	bitli	13/11	1884	Frannas	Stokkseyrark.	1914	-	-	
		Kalldrönn Þjárnadóttir	hfr.	7/3	1895	Þjárnast.	-	1914	-	-	
		Sigurður		27/12	1922	Rvír	-	-	-	-	
		Þóel Kristín	hfr.	5/11	1924	-	-	-	-	-	
		Þúsi Þjórgu		14/12	1927	-	-	-	-	-	
		Sveinbjörn Óskert		13/7	1924	-	-	-	-	-	
		Sigurður Þorsteinsson	mis.	1/8	1908	Kárholt	Þryggvæjark.	-	-	-	
		3. Páll Stefánsson	mis. h.	20/9	1892	Þryggvæjark.	Þryggvæjark.	1913	-	Stólat. 4.	
		4. Sigurður Ó. Þórunnsson	sjón	20/3	1893	Þryggvæjark.	Þryggvæjark.	1929	Frik	Berg 30B	
		Þjórnína Kristínadóttir	hfr.	10/7	1889	Tölungard.	Vatnsh. skól.	1905	-	-	
		Páll Ólafsson	born	26/8	1927	Rvír	-	-	-	-	
		Magnús Ólafsson	-	17/7	1924	-	-	-	-	-	
		5. Arvill Kjartansson	sjón	20/6	1906	Kjartansbú	Stokkseyrark.	1923	-	Laug 101	
		Klara Vermundadóttir	hfr.	2/9	1909	Rvír	-	-	-	-	
		Anna Eyjólfadóttir	stærfsk.	20/4	1905	Steinar	Þryggvæjark.	-	-	Bergp. 27	
		Sýrskjör Sigurðard.	-	23/12	1908	Sabál	Stokkseyrark.	-	-	Kleppur	

Sigr. Þorsteinsson, erkei
 um Hryggvæjark., 1st
 leimari Þylholtum, Hraun
 heppi

Götunafn og húsa	Húsa- nr.	Fult nafn	Stétt eða atvinna	Fæðingar dagur	Fæðingar ár	Fæðingarstaður (bæjarnafn)	Fæðingarhreppur	Flott til Rvíkur árið	Í hvaða söfnuði	Hvar búsettur við síðasta manntel	Athugasemdir
Mjólnisvegur											
Hermann Þrissón & Sunnmóði Krúkhjónss.	48	1. Hermann Þrissón	sjóns.	18/6	1897	Bláfjeldur	Stataarsvitt	1920	Fík	Berg 48	-
		Kristín Bjarnadóttir	hfr.	28/7	1892	Búðir	Grunnavítunir	1912	-	-	-
		Pálína Þórunn Guðjónsd.		12/5	1920	Rvír			-	-	-
		Guðbjörg Guðmundsd.		7/9	1867	Kross	Leindarvígur	1921	-	-	-
		2. Jónas Bergmann	verslu.	16/12	1883	Þlíma kot	Algafellssvitt	1924	þyk	Sandur Prof.	-
		Guðbjörg Bergmann	hfr.	22/6	1888	Lohur	Leirarsvitt	-	-	-	-
		Benedikt Bergmann	vitt nám.	9/11	1912	Sandur	Mesh. yfir	-	-	-	-
		Guðtur Bergmann		23/5	1919	-	-	-	-	-	-

Mýragata

Götunafn og húsa	Húsa-nr.	Fult nafn	Stétt eða atvinna	Fæðingar dagur	Fæðingar ár	Fæðingarstaður (bæjarnafn)	Fæðingarhreppur	Flutt til Rvíkur árið	Í hvaða söfnuði	Hvar búsettur við síðasta manntal	Athugasemdir
1.	1.	Sigfríð Þrússon	gjaldh.	29/6	1898	Höfnartúki	Miklabaltur	1921	þyk.	Mýr!	
		Kristín Guðmundsdóttir	kfr.	10/8	1897	Höfnartúki	—	1897	—	—	
		Annís Jónsdóttir	—	21/3	1884	Höfnartúki	—	1897	—	—	
	2.	Gíslí Arnason	gullsm.	25/9	1884	Reyk	—	1914	—	Vest 21	
		Ása Clausen	kfr.	21/9	1889	Styristólur	—	1896	—	—	
		Guðlaug Katrín Gísladóttir	kfr.	7/9	1916	Reyk	—	—	—	—	
	3.	Jón. Schöne	spilari	28/3	1887	Hamborg	Þyngdalur	1928	—	Öldug 27	
2.	1.	Ólafur Jón Þrússon	útlasur.	11/3	1869	Reyk	Árarsveit	1902	þyk.	Mýr 3	
		Þrú Guðmundsdóttir	kfr.	5/3	1884	Kotvagnur	Skafur	1882	—	—	
	2.	Guðmundur Halldórsson	gjafi.	31/5	1893	Gíslholt	Rangavelli	1920	—	—	
	3.	Björn Lúdal	smír.	25/9	1879	Stórhvolf	Árarsveit	1928	þyk.	—	
		Elín Sveinisdóttir	kfr.	15/9	1875	Tölheimar	Syðholur.	—	—	—	
		Laufey Lúdal	útlasur.	22/10	1908	Reyk	—	—	—	—	
		Theodor Lúdal	—	28/6	1927	Þyngdalur	—	—	—	—	
		Ásta Steinunn Jónsdóttir	kerling.	14/6	1896	Þrisar	Reykavellur	1926	þyk.	—	
5.	1.	Pétur Þorsteinsson	útlasur.	29/7	1865	Guðnabakki	Stafholtst.	1882	þyk.	—	
		Karítas Þorfadóttir	kfr.	13/5	1866	Kaustabakki	—	1881	—	—	
		Sigríður Pétursd.	kfr.	4/8	1908	Mýr 5	Reyk	—	—	—	
	2.	Kristján Dafason	smír.	4/5	1899	Lilla-Vatnshorn	Árarsveit	1902	þyk.	—	
		Sigfríður Pétursdóttir	kfr.	26/1	1901	Reyk	—	—	—	—	
	2)	Guðbjörg Sigríður Kristjónsd.	kfr.	7/5	1928	—	—	—	—	—	
	1)	Pétur Kristjánsson	—	23/4	1928	—	—	—	—	—	
	3.	Ólafur Guðlaugsson	gjafi.	1/1	1906	—	—	—	—	—	
		Valfríður R. J. Friðriksson	kfr.	1/8	1912	Reyk	—	—	—	þyk. Íslandsbáur	
		Ólafur Eyjó Þrússon	born herra	30/1	1924	—	—	—	—	þyk. —	
		Yrsa Mra. M. Petersen	—	23/12	1928	Árarsveit	—	—	—	—	
	4.	Sigfríður Þorvaldsson	skóli.	9/5	1885	Langur	Árarsveit	1927	—	Mýr 5	
7.	1.	Guðm. Ólafsson	skóli.	14/12	1896	Sjávörður	Árarsveit	1910	þyk.	Mýr 7	
	2.	Sigurður Friðrik Ólafsson	smír.	3/10	1899	Esthifirði	—	1907	þyk.	Mýr 22	
		Emilia Davíðsdóttir	kfr.	3/4	1900	Reyk	—	1908	—	—	

9
 í hit eys, vísast lit
 skýrsla frá f. á.

Götunafn og húsa	Húsa-nr.	Fult nafn	Stétt eða atvinna	Fæðingar dagur	Fæðingar ár	Fæðingarstaður (bæjarnafn)	Fæðingarhreppur	Flött til Rvíkur árið	Í hvaða söfnuði	Hvar búsettur við síðasta manntal	Athugasemdir	
Myrargata	7 2	Fth.										
		2	Guðmundur Sigurðsson	skum.	18/12	1924	Reið			frk.	Nýl 22	
			Kilmar Sigurðsson		11/6	1928						
		3.	Guðmundur Tólfsson	skum.	18/9	1896	Varmahlíð	Árjofullalur	1928	frk.	Nýl 7	
			Jóna Sigríður Jóhannsd.	kfr.	2/7	1899	Flateyri	Grundarfj.				
			Ulin		16/11	1928	Hlífararás	Deólmyjar				
			Guðmundur Ólafur	sp.	13/7	1927	Höfðabætur					
			Meibom Óskirk		18/2	1924	Reið					
			Andrea Steingróa Andrésd.	ok.	22/4	1874	Álfingsgil	Bilrukur	1924			Græs, Struðvegsla
		4	Rannveig Halldórsdóttir	okw	20/8	1878	Reiholt	Biskupsh.	1926	frk.	Bár.	22
Haukshús		Jens Samundsson	skum.	14/4	1887	Sólungsöldur	Ármanntveit	1910	frk.	Haukshús		
		Guðveig Guðmundsdóttir	kfr.	18/7	1881	Is	Skarðshönd					
		Bergros		18/7	1911	Reið						
		Jens	sp.	2/11	1916							
		Ejla		17/8	1924							
9	1.	Ólafur Kristinn Jónsson	skum.	11/7	1897	Ármanntveit	Reið		frk.	Nýl 7		
		Júli Björg Guðmunda Magnúsd.	kfr.	12/11	1903	Flaukastadur	Reið	1923				
		Þeódóra Magnúsa	sp.	14/2	1924	Nýl 7	Reið					
		2. Helgi Einarsson	festim.m.	19/2	1884	Ólafurfrjatar		1919	frk.			
		Rannveig E. Jónsdóttir	kfr.	10/3	1892			1902				
		Evar	sp.	30/5	1922	Reið						
		Sigurður J.	sp.	17/6	1926							
		Evar Helguson	skum.	15/3	1856	Hálin	Álfingsst. kr.	1919				Blaustur
		3. Kristinn Magnúsd.	skum.	5/8	1897	Mari-Barkur	Halshreppur	1926	frk.			

